

Milchkontrollring

Emsland / Südoldenburg e.V.

Ergebnisse der

Milchleistungsprüfungen

Prüfungsjahr 2019

Der Vorstand des LKV Weser-Ems e.V.

Vorsitzender:

Anton Fortwengel Landwirt, 26683 Saterland, OT Sedelsberg

Stellv. Vorsitzender:

Hermann-Wilhelm Luers Landwirt, 26345 Bockhorn, OT Grabstede
Tobias Blank Landwirt, 26849 Filsum, OT Lammertsfehn
Henning Cornelius Landwirt, 26969 Butjadingen, OT Kleintossens
Friederike Deumelandt Rücker GmbH, 26605 Aurich
Dr. Ludwig Diekmann Landwirtschaftskammer Niedersachsen, 26121 Oldenburg
Eilert Frerichs Landwirt, 26215 Wiefelstede, OT Dringenburg
Joachim Geerdes Landwirt, 26831 Bunde, OT Ditzumerhammrich
Herbert Heyen Molkerei Ammerland eG, Landwirt, 26446 Friedeburg, OT Hesel
Dieke Janssen VOST eG, Landwirt, 26629 Großefehn, OT Bagband
Apke Lindena Landwirt, 26553 Dornum, OT Schwittersum
Wilfried Nunnenkamp DMK Deutsches Milchkontor GmbH, 28199 Bremen
Dr. Josef Pott Masterrind GmbH, 27283 Verden
Mathias Pues Landwirt, 49219 Glandorf, OT Laudiek
Wilfried Stolle Landwirt, 27804 Berne, OT Neuenkoop
Bernd Tiemann Landwirt, 49777 Groß Berßen
Hans-Willi Warder OHG eG, 49324 Melle, OT Föckinghausen



*v.l.n.r. unten: Herbert Heyen, Hermann-Wilhelm Luers, Bernd Tiemann, Anton Fortwengel (Vorsitzender), Dr. Ernst Bohl-
sen (Geschäftsführer), Johann Bartels (stellv. Geschäftsführer). Dieke Janssen, Henning Cornelius, Tebbe Meyer (2019
verabschiedet), Dr. Ludwig Diekmann*

v.l.n.r. oben: Eilert Frerichs, Joachim Geerdes, Wilfried Stolle, Apke Lindena, Tobias Blank

Es fehlen: Friederike Deumelandt, Wilfried Nunnenkamp, Dr. Josef Pott, Mathias Pues, Hans-Willi Warder

Unsere neue Tierärztin

Nachdem Frau Dr. Seiwald uns nach langjähriger Tätigkeit zum Jahresende 2019 aus persönlichen Gründen verlassen wird, freuen wir uns, Ihnen hier ihre Nachfolgerin vorstellen zu können.

Dr. Anke van Ohlen stammt aus Ostfriesland und kann auf eine langjährige Erfahrung in einer tierärztlichen Praxis zurückschauen. Gerne wird sie Sie in allen Fragen rund um die Eutergesundheit beraten.

Neben der Eutergesundheitsberatung wird Frau van Ohlen auch laufende und zukünftige Projekte

des LKV Weser-Ems begleiten, bei denen tierärztliche Expertise gefragt ist. Dazu gehören z. B. die Projekte „ReMissionDairy“, „KuhVision“ und „GKUH“.

Weiterhin wird sie den gesamten Bereich der Tiergesundheit abdecken und Ihnen jegliche Fragen beantworten, wie z. B. auch zur Untersuchung der Milch auf Paratuberkulose, Leberegel oder BHV1.

Frau Dr. van Ohlen ist erreichbar unter der Telefonnummer 0491-92809 38 sowie über die E-Mail-Adresse a.vanohlen@lkv-we.de.



Landeskontrollverband Weser-Ems e.V. und Milchlabor Weser-Ems eG in Leer

Impressum: Landeskontrollverband Weser-Ems e.V.; Großstr. 30, 26789 Leer

Tel.: 0491 / 9280912 Fax: 0491 / 9280928 E-Mail: info@lkv-we.de Website: www.lkv-we.de

Alle Informationen werden nach bestem Wissen veröffentlicht. Eine Gewähr wird nicht übernommen.

Inhaltsverzeichnis

	Seite
Die Leistungen in der Region Emsland / Südoldenburg	5
Die besten Herden in der Kombination der Rangierung nach Eiweiß-kg, Zellzahl und Lebenstagsleistung	7
Die besten Zellzahlergebnisse in den Herden	10
Kontrollverein Altes Amt Lönningen	11
Kontrollverein Cloppenburg	16
Kontrollverein Friesoythe	17
Kontrollverein Saterland / Barßel	20
Kontrollverein Emsland-Mitte	22
Kontrollverein Emsland-Nord	27
Kontrollverein Emsland Süd	31
Kontrollverein Emstal	35
Kontrollverein Felsen / Wettrup	38
Kontrollverein Hümmling	40
Kontrollverein Emlichheim	42
Kontrollverein Gildehaus	46
Kontrollverein Hestrup	49
Kontrollverein Hoogstede / Uelsen / Twist	52
Kontrollverein Laar	57
Kontrollverein Lage	59
Kontrollverein Nordhorn	61
Kontrollverein Ohne	62
Kontrollverein Veldhausen	64
Kontrollverein Wielen	70
Kontrollverein Wilsum	71
Kontrollverein Vechta	73

Die Leistungen in den Milchkontrollvereinen des MKR Emsland/Südoldenburg e.V.

sortiert nach Fett + Eiweißmenge

Ird. Nr.	Kontrollverein	MLP-Betr.	A+B Kühe	Ø Kuhz.	Durchschnittsleistung						Veränderungen zum Vorjahr							
					Milch kg	Fett %	Fett kg	Eiw. %	Eiw. kg	F+E kg	MLP-Betr.	A+B Kühe	Milch kg	Fett %	Fett kg	Eiw. %	Eiw. kg	F+E kg
1.	Veldhausen	54	6.194	114,7	10.064	4,10	413	3,48	350	763	- 4	- 90	+ 6	+ 0,10	+ 10	+ 0,02	+ 2	+ 12
2.	Wielen	16	1.395	87,2	9.868	4,21	415	3,47	342	757	+ 0	- 40	+ 105	+ 0,12	+ 15	+ 0,01	+ 4	+ 19
3.	Altes Amt Lönigen	51	3.863	75,7	9.986	4,10	409	3,48	347	756	- 5	+ 5	- 27	+ 0,10	+ 9	+ 0,03	+ 1	+ 10
4.	Hestrup	35	3.451	98,6	10.035	4,06	408	3,43	344	752	+ 0	- 106	- 140	+ 0,10	+ 5	+ 0,02	- 3	+ 2
5.	Wilsum	15	1.646	109,8	10.029	4,08	409	3,41	342	751	- 1	+ 24	- 16	+ 0,07	+ 6	+ 0,01	+ 1	+ 7
6.	Emsland Mitte	86	8.349	97,1	9.966	4,05	404	3,48	346	750	- 8	- 426	- 86	+ 0,14	+ 10	+ 0,04	+ 0	+ 11
7.	Laar	19	1.565	82,3	9.921	4,11	407	3,45	343	750	- 1	- 200	- 235	+ 0,15	+ 5	+ 0,03	- 4	+ 1
8.	Emstal	54	3.982	73,7	10.000	4,03	403	3,45	345	748	- 1	+ 16	+ 7	+ 0,11	+ 11	+ 0,02	+ 2	+ 13
9.	Vechta	64	4.425	69,1	9.895	4,06	402	3,49	346	748	- 2	- 173	+ 54	+ 0,08	+ 10	+ 0,04	+ 7	+ 16
10.	Emlichheim	44	4.614	104,9	9.855	4,13	407	3,45	340	747	+ 0	+ 22	+ 28	+ 0,11	+ 12	+ 0,02	+ 3	+ 15
11.	Gildehaus	37	3.812	103,0	9.776	4,12	403	3,47	339	742	- 1	- 9	+ 9	+ 0,07	+ 7	+ 0,01	+ 1	+ 8
12.	Hoogstede / Uelsen / Twi	96	8.395	87,4	9.768	4,12	403	3,47	339	742	- 2	- 303	- 25	+ 0,08	+ 7	+ 0,03	+ 2	+ 9
13.	Emsland Süd	82	5.914	72,1	9.801	4,06	398	3,48	341	739	- 2	- 20	- 237	+ 0,14	+ 5	+ 0,03	- 5	+ 0
14.	Lage	27	2.383	88,3	9.636	4,16	401	3,47	334	735	+ 0	- 47	- 63	+ 0,07	+ 4	+ 0,03	+ 0	+ 4
15.	Felsen / Wettrup	17	1.553	91,4	9.723	4,03	392	3,45	335	727	- 1	- 109	+ 68	+ 0,13	+ 15	+ 0,00	+ 2	+ 17
16.	Hümmling	48	3.298	68,7	9.667	4,04	391	3,45	333	724	- 3	- 238	- 92	+ 0,08	+ 5	+ 0,03	- 1	+ 4
17.	Cloppenburg	30	1.554	51,8	9.475	4,11	390	3,49	331	721	+ 0	- 53	- 153	+ 0,12	+ 6	+ 0,04	- 1	+ 4
18.	Nordhorn	23	1.930	83,9	9.612	4,04	389	3,45	331	720	- 1	- 37	+ 24	+ 0,09	+ 10	+ 0,03	+ 3	+ 13
19.	Ohne	22	1.431	65,1	9.564	4,08	391	3,43	328	719	- 1	- 33	- 282	+ 0,10	- 1	+ 0,02	- 8	- 9
20.	Emsland Nord	53	5.957	112,4	9.557	3,98	380	3,43	328	708	- 1	- 123	- 104	+ 0,07	+ 2	+ 0,02	- 1	+ 1
21.	Saterland / Barßel	44	3.247	73,8	9.254	4,12	382	3,47	321	703	- 2	- 35	+ 2	+ 0,13	+ 13	+ 0,02	+ 2	+ 15
22.	Friesoythe	35	2.675	76,4	8.921	4,11	367	3,50	312	679	- 4	- 154	+ 9	+ 0,09	+ 8	+ 0,03	+ 3	+ 11
Ø 2019		952	81.633	85,7	9.783	4,08	399	3,46	339	738	- 40	- 2.128	- 51	+ 0,10	+ 8	+ 0,02	+ 1	+ 9
Ø 2018		992	83.761	84,4	9.834	3,98	391	3,44	338	729	- 47	+ 744	+ 304	- 0,08	+ 4	+ 0,00	+ 10	+ 14
Ø 2017		1.039	83.017	79,9	9.530	4,06	387	3,44	328	715	- 113	- 2.471	+ 62	+ 0,01	+ 4	+ 0,04	+ 6	+ 10

Zellzahlprobleme?

Oder Sie wollen noch besser werden?



Ihr Ansprechpartner für Melktechnik:

Fabian Schulz

Telefon: 0491-9280920

Mobil: 0151-12413982



**Ihre Ansprechpartnerin für
Eutergesundheit:**

Dr. Anke van Ohlen

Telefon: 0491-9280938

Probleme mit den Zellzahlen?

- Prüfung nach DIN ISO 6690
- Reinigungsmonitoring
- Analyse von Pulsation, Regeleinheit, Vakuumverhältnissen und Leistung
- Abnahmeautomatik, Blindmelken prüfen



Beratung zur Eutergesundheit?

- Zellzahlen könnten niedriger sein?
- Beratung und Beurteilung bei einer Betriebsbegehung
- Analyse und Auswertung Ihrer MLP-Daten

- Wir unterstützen Sie bei der Fehlersuche mit unseren qualifizierten Spezialberatern
- Wir bieten Ihnen die Beratung zur Eutergesundheit und zur Melktechnik

Die besten Herden in der Kombination der Rangierung nach Fett+Eiw.-kg, Zellzahl u. Lebenstagsleistung

Nr.	Besitzer, Wohnort	Milch kg	Fett %	Fett kg	Eiw. %	F+E kg	Zellzahl	Mkg/Lebtg
Gruppe 2,0 -39,9 Kühe								
1.	Papenbrock, Martin, Freren-Lohe	13.769	3,73	514	3,44	987	136	17,5
2.	Märsmann GbR, Nordhorn-Klausheide	10.323	4,23	437	3,58	806	99	15,7
3.	Lembeck, Bernhard, Hilkenbrook	10.384	4,36	452	3,60	826	173	15,4
4.	Schubert, Josef, Rhede-Brual	10.667	4,19	447	3,53	824	193	15,4
5.	Knüver GbR, Neuenhaus-Grasdorf	10.181	4,08	416	3,37	759	132	14,8
6.	Schütte, Michael, Aschendorf	10.643	4,01	427	3,56	805	139	13,4
7.	Langen, Klaus, Neubörger	9.963	3,96	395	3,39	733	155	15,1
8.	Nyhoff, Jan, Halle	9.628	4,15	399	3,51	737	185	16,4
9.	Tönnies, Thomas, Visbek-Erlte	10.234	4,27	437	3,52	797	182	14,1
10.	Eveslage-Rüter, Johannes, Cloppenburg-Bethen	9.853	4,21	415	3,49	759	127	13,3
Gruppe 40,0 -59,9 Kühe								
1.	Ekenhorst, Hein, Laar-Heesterkante	11.384	4,08	465	3,39	851	93	17,5
2.	Bramer GbR, Neuenhaus-Grasdorf	10.529	4,28	450	3,52	821	124	16,1
3.	Tellmann, Werner, Peheim-Bischofsbrück	12.983	3,58	465	3,25	887	163	20,0
4.	Horstmeier GbR, Suddendorf	10.343	4,15	429	3,31	771	93	17,2
5.	Mersch GbR, Heinz-Josef, Freren-Overwater	11.345	3,78	429	3,40	815	167	16,8
6.	Herdin GbR, Lindern-Neuenkämphen	10.021	4,09	410	3,41	751	101	16,9
7.	Fortwengel u.Sohn GbR, Gerhard, Lahn	11.985	3,93	471	3,50	890	190	17,1
8.	Brüggemann, Andreas, Neuenhaus-Hiltten	10.606	3,95	419	3,39	778	123	15,3
9.	Broek GbR, Ten, Laar-Heesterkante	10.524	3,96	417	3,41	776	152	16,6
10.	Hüggelmeyer, Heiner, Garrel-Kellerhöhe	10.313	4,12	424	3,58	793	156	15,4
Gruppe 60,0 -79,9 Kühe								
1.	Rolfes, Mechthild, Friesoythe-Schwaneburg	11.789	4,06	478	3,45	885	67	17,3
2.	Lohmöller, Andreas, Emsbüren-Listrup	11.685	4,15	485	3,45	888	107	18,7
3.	Ostermann, Ludger, Bockhorst	11.994	3,81	457	3,31	854	125	17,3
4.	Emken GbR, Theo u.Brigitte, Friesoythe-Mehrenkamp	10.877	4,00	435	3,40	804	120	17,0
5.	Wilken, Wilhelm, Herzlake	10.401	4,35	453	3,47	813	133	17,0
6.	Pieper GbR, Bad Bentheim-Waldseite	11.458	4,03	462	3,38	849	91	15,1
7.	Rolfers, Günter, Herzlake-Felsen	11.312	4,07	461	3,36	841	156	17,4
8.	Tannen, Heiner, Bad Bentheim-Hagelshoek	10.861	3,97	432	3,47	808	132	16,6
9.	Magritz, Berthold, Wilsum	10.702	3,99	427	3,52	804	131	16,7
10.	Stöppelmann GbR, R&S, Lingen-Laxten	10.614	4,18	444	3,39	804	143	17,1
Gruppe 80,0 -99,9 Kühe								
1.	Röttering, Robert, Lingen-Mundersum	11.959	3,92	469	3,33	867	116	17,8
2.	Hölman GbR, Wilsum	10.562	4,18	442	3,52	813	139	16,5
3.	Büdden, Gunnar, Emlichheim	11.056	4,20	464	3,36	836	158	17,3
4.	Göddeker, Werner, Löningen-Vehrensande	10.934	4,26	466	3,40	838	143	15,6
5.	Wiegmann, Helmut, Renkenberge	11.232	3,72	418	3,36	796	120	15,7
6.	Scholten, Hans-Jürgen, Georgsdorf	11.416	4,00	456	3,53	860	172	16,3
7.	Scholte-Nielink, Frank, Halle-Hesingen	10.693	4,20	449	3,40	812	134	15,0
8.	Plasger GbR, Hoogstede-Kalle	10.950	4,22	462	3,51	847	167	15,4
9.	Jansen GbR, Johannes u.Doris, Sögel-Eisten	10.871	3,97	431	3,47	808	162	15,9
10.	Wille, Henrik, Essen-Herbergen	12.075	4,17	504	3,50	926	190	16,5

Die besten Herden in der Kombination der Rangierung nach Fett+Eiw.-kg, Zellzahl u. Lebensstagsleistung

Nr.	Besitzer, Wohnort	Milch kg	Fett %	Fett kg	Eiw. %	F+E kg	Zellzahl	Mkg/Lebtg
Gruppe 100,0 -149,9 Kühe								
1.	BeWo Agrar GmbH, Emlichheim	12.639	3,91	494	3,49	935	65	17,7
2.	Heil, Mechthild, Holdorf-Fladderlohausen	12.640	4,08	515	3,43	949	126	17,9
3.	Hilgefort, Werner, Menslage-Hahlen	11.993	4,20	503	3,47	919	115	16,9
4.	Olthoff GbR, Halle-Hardingen	10.984	4,19	460	3,50	845	109	16,4
5.	Iemhoff, Johan-Ferdinand, Wielen	11.237	4,1	461	3,42	845	132	16,7
6.	Schulte, Nils, Isterberg-Neerlage	11.055	3,98	440	3,35	811	107	16,7
7.	Gröttrup GbR, Isterberg-Wengsel	12.119	3,79	459	3,38	868	156	19,9
8.	Lüken Feldmann, Ernst, Barßel-Harkebrügge	11.232	4,02	452	3,45	839	117	15,4
9.	Bloemendal GbR, Itterbeck-Ratzel	11.750	4,00	470	3,46	877	159	16,8
10.	Ekkel GbR, Hermann u. Jörg, Itterbeck	11.282	4,16	469	3,49	863	135	15,4
Gruppe 150,0 -199,9 Kühe								
1.	Wocken, Günter, Neulehe	11.807	3,96	468	3,45	875	136	18,9
2.	Vieting GbR, Helmut, Meppen-Schwefingen	11.638	3,90	454	3,42	852	122	16,9
3.	Horsink, Gerd, Esche	11.177	4,17	466	3,38	844	113	15,8
4.	Helmer GbR, Anne, Lähden-Herssum	10.975	4,19	460	3,47	841	147	16,0
5.	Gottkehaskamp, Andreas, Steinfeld-Holthausen	11.381	3,76	428	3,45	821	143	16,1
6.	Molendyk GbR, Lage	11.376	4,40	500	3,48	896	177	17,8
7.	Wolterman GbR, Nordhorn	11.210	3,86	432	3,37	810	147	15,8
8.	Scholten/Meilink GbR, Hoogstede-Kalle	11.216	4,11	461	3,52	856	142	14,8
9.	Lansmann, Gerold, Bad Bentheim-Achterberg	10.397	4,18	435	3,58	806	168	16,0
10.	Nannemann, Bernd, Rieste-Bieste	11.406	3,97	453	3,53	856	183	15,4
Gruppe 200,0 -299,9 Kühe								
1.	Schulte-Lohmöller, Stefan, Rhede-Borsum	12.670	3,62	459	3,41	891	170	18,4
2.	Meyer, Franz-Bernd, Damme-Sierhausen	11.408	4,08	466	3,52	868	134	15,0
3.	Kethorn GbR, B & J, Isterberg-Wengsel	10.522	4,06	428	3,43	788	156	17,1
4.	Zwiers GbR, Emlichheim-Weusten	10.888	4,22	459	3,47	837	148	15,0
5.	Beerlink, Jan, Ringe-Kl.Ringe	10.601	4,21	446	3,48	814	164	16,1
6.	Niemann, Bernhard, Lönigen-Neuenbrunnen	10.757	3,95	425	3,38	788	154	14,9
7.	Lingemann GbR, Lönigen-Bunnen	12.289	3,90	479	3,44	902	232	18,4
8.	Reiners GbR, Papenburg-Herbrum	10.532	4,00	421	3,59	800	144	13,9
9.	Brinker, Franz, Salzbergen-Hummeldorf	10.486	3,96	415	3,39	771	185	16,2
10.	Mensmann GbR, H.u.H., Nordhorn-Brandlecht	9.987	4,05	404	3,53	757	159	15,2
Gruppe über 300,0 Kühe								
1.	Marrink GbR, Nordhorn-Bimolten	12.889	3,81	491	3,43	933	113	17,9
2.	Cordes, Hermann-Josef, Haselünne-Flechum	10.916	3,95	432	3,46	809	166	16,1
3.	Stegink-ter Bahne, Dietmar, Osterwald	11.103	4,05	450	3,48	836	218	17,7
4.	Brink-Spalink GBR, Gölenkamp	10.399	4,05	422	3,48	783	210	16,0
5.	Brüning & Sohn GBR, Dinklage-Wulfenau	11.386	4,33	493	3,41	882	269	16,9
6.	Stegemann, Albert, Ringe-Gross Ringe	9.968	4,05	404	3,52	755	186	14,2
7.	Engeln, Ludger, Aschendorf-Aschendorf-Moor	9.740	3,63	354	3,33	678	211	13,9
8.	Küper, Hardmut, Osterwald-Alte Piccardie	9.157	4,30	394	3,55	719	254	12,9
9.	van der Burg, Jan Gerriet Johan, Haselünne-Gut Johannishof	9.604	3,98	382	3,45	714	299	13,6
10.	Brookmann, Bernd-Heinrich, Osterwald	8.956	4,14	371	3,59	693	301	13,1

DER NR. 1 CHARLEY-SOHN IN DEUTSCHLAND

Casino

156583

aAa 351426



gRZG 161

gRZM 150

gRZGesund 113

DG Charley x Mardi Gras x VG 88 Planet x VG 88 Snowman

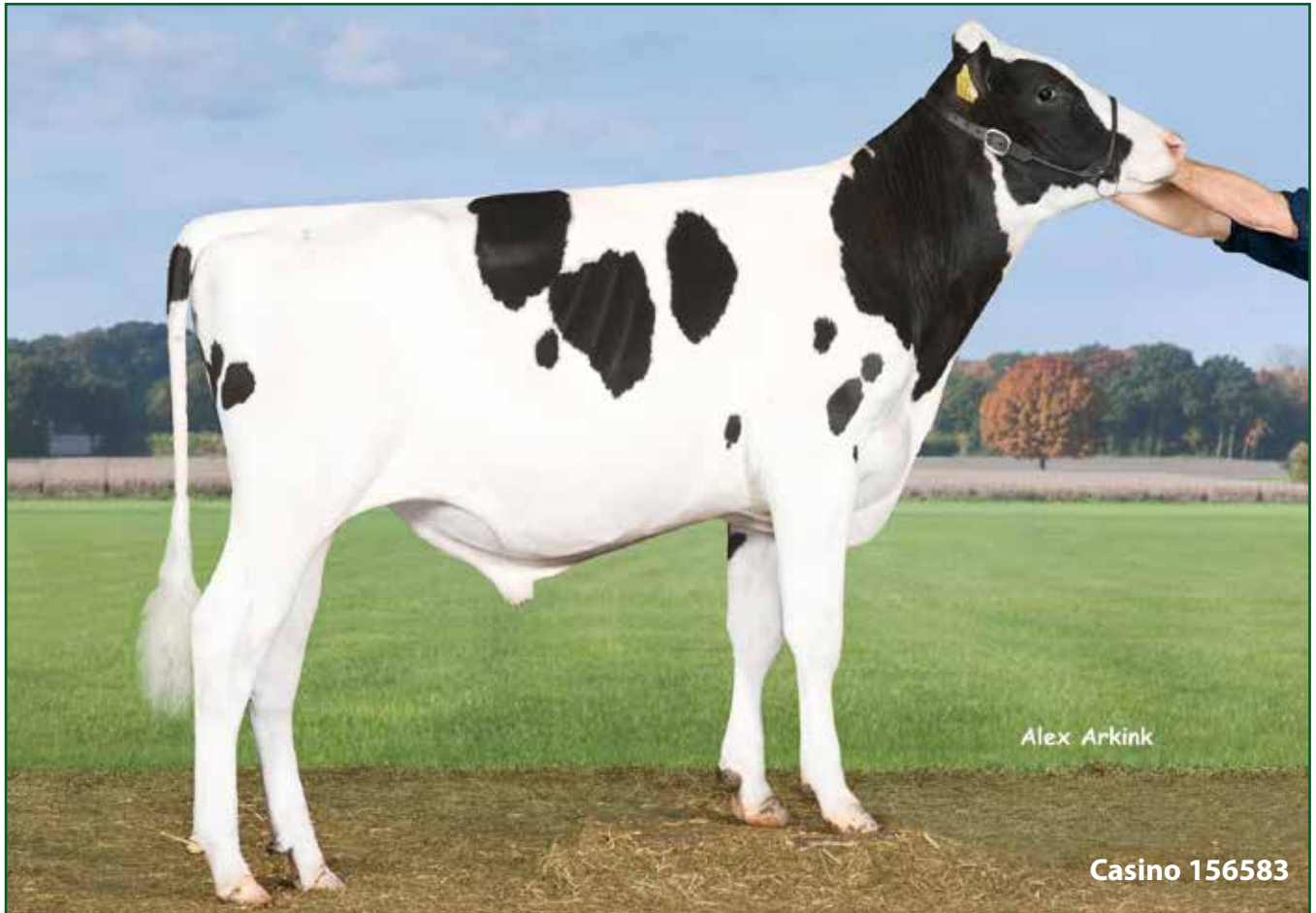

Mutter Broeks Madibet



Großmutter Broeks Plabet VG 88



Urgroßmutter Broeks Snowman Betty VG 88

- Extrem komplettes Zuchtwertprofil mit viel Milch (+1961 kg) und +147 Fett- und Eiweiß-kg
- Top-Werte für Klauengesundheit (gRZKlaue 116), Nutzungsdauer (gZRN 127), Fruchtbarkeit (gRZR 113) und Kalbeverlauf (gRZKd 109/gRZKm 121)
- Hohe Melkbarkeit (gRZD 108) und sehr gute Zellzahlen (gRZS 118)
- Abfallend gelagerte Becken und frei von Bookem-Blut!

Die besten Zellzahlergebnisse in den Herden

Durchschnittliches Ergebnis der Milchleistungsprüfung 2018/2019

Besitzer, Wohnort	Zellzahl 1000/ml
Gruppe 2,0 -39,9 Kühe	
1. Scholte-Eekhoff GbR, Halle-Hardingen	96
2. Märsmann GbR, Nordhorn-Klausheide	99
3. Raker, Gerhard, Friesoythe-Schlingshöhe	99
4. Pleuter, Josef, Cloppenburg-Ambühren	105
5. Schulte, Hermann, Saterland-Ramsloh West	106
Gruppe 40,0 - 59,9 Kühe	
1. Güntner, Konstantin, Barßel-Harkebrügge	70
2. Ekenhorst, Hein, Laar-Heesterkante	93
3. Horstmeier GbR, Suddendorf	93
4. Kessens, Thomas, Lahn	99
5. Herding GbR, Lindern-Neuenkämpen	101
Gruppe 60,0 - 79,9 Kühe	
1. Kamphuis, Wilhelm, Wilsum	63
2. Rolfes, Mechthild, Friesoythe-Schwaneburg	67
3. Book, Wilhelm, Breddenberg	87
4. Hagmann, Alfred, Halle-Hardingen	90
5. Pieper GbR, Bad Bentheim-Waldseite	91
Gruppe 80,0 - 99,9 Kühe	
1. Bakker, Gerald, Nordhorn-Hohenkörben	94
2. Harms, Georg, Saterland-Bollingen	96
3. Brameier, Heinz, Ohne	115
4. Moß, Jan, Osterwald	115
5. Röttering, Robert, Lingen-Mundersum	116
Gruppe 100,0 - 149,9 Kühe	
1. BeWo Agrar GmbH, Emlichheim	65
2. Möller, Jan, Nordhorn-Brandlecht	79
3. Schwering GbR, Geeste-Hesepemoor	91
4. Everink GbR, Derk u. Jan, Uelsen-Höcklenkamp	96
5. Ensink, Andre, Hoogstede	102
Gruppe 150,0 - 199,9 Kühe	
1. Westrick GbR, Halle	105
2. Horsink, Gerd, Esche	113
3. Hollmann GbR, Bad Bentheim-Bardel	115
4. Vieting GbR, Helmut, Meppen-Schwefingen	122
5. Rötterink, Hildebrand, Ringe-Klein Ringe	126
Gruppe über 200,0 Kühe	
1. Marrink GbR, Nordhorn-Bimolten	113
2. Freke, Silke, Bösel-Overlahe	115
3. Meyer, Franz-Bernd, Damme-Sierhausen	134
4. Reiners GbR, Papenburg-Herbrum	144
5. Zwiers GbR, Emlichheim-Weusten	148

Die höchsten Herdenleistungen

Besitzer, Wohnort	Alter	Milch kg	Fett %	Fett kg	Eiw.%	Eiw.kg	F+E kg
-------------------	-------	----------	--------	---------	-------	--------	--------

Gruppe 2,0 - 49,9 Kühe

1. Willenbring, Franz, Molbergen	52,0	9.733	4,21	409	3,59	349	758
2. Herding GbR, Lindern-Neuenkämphen	68,6	10.021	4,09	410	3,41	341	751
3. Post, Wilhelm, Lönningen-Steinrieden	55,7	10.869	3,34	363	3,49	379	742
4. Huslage, Bernhard, Essen-Brokstreek	51,1	9.212	4,31	397	3,67	338	735
5. Drees, Gerhard, Lindern-Holthaus	61,9	9.062	4,39	398	3,70	335	733
6. Brüggemann GbR, Lönningen-Boeen	48,9	9.924	4,02	399	3,35	332	732

Gruppe 50,0 - 99,9 Kühe

1. Wille, Henrik, Essen-Herbergen	58,3	12.075	4,17	504	3,50	422	926
2. König-Hollrah GbR, Lönningen-Winkum	56,6	11.885	3,93	467	3,51	417	884
3. Schulte GbR, Lönningen-Winkum	50,2	11.545	3,81	440	3,46	399	840
4. Göddeker, Werner, Lönningen-Vehrensande	61,9	10.934	4,26	466	3,40	372	838
5. Schumacher, Frank, Dinklage-Wulfenau	56,5	10.280	4,43	455	3,72	382	837
6. Rolfes, Gerd, Lönningen-Röpke	57,1	10.762	4,17	449	3,58	385	834
7. Gr.Macke, Ludger, Essen-Ahausen	54,0	10.795	4,08	440	3,51	379	819
8. Gloe GbR, Norbert, Lönningen-Wachtum	59,1	10.941	3,96	433	3,43	376	809
9. Müller, Josef, Essen-Calhorn	54,6	10.559	3,98	420	3,64	384	804
10. Büter, Christel, Lastrup-Hamstrup	58,8	10.554	4,12	435	3,46	365	800
11. Abeln, Hermann-Josef, Lönningen-Wachtum	56,3	10.039	4,19	420	3,57	359	779
12. Baalman, Herbert, Lindern-Liener	53,5	10.239	4,05	414	3,53	361	776
13. Schwarte, Gerd, Lindern-Liener	61,0	10.221	4,09	418	3,32	339	757
14. Hackstedt GbR, Manfred, Herzlake	53,6	9.905	4,10	406	3,45	342	748
15. Schlagge, Hermann, Lönningen-Wachtum	57,8	9.741	3,90	380	3,50	341	721

Gruppe 100,0 - 199,9 Kühe

1. Hilgefert, Werner, Menslage-Hahlen	59,0	11.993	4,20	503	3,47	416	919
2. Wreesmann-Greuer GbR, Peter, Lastrup-Schnelten	52,9	11.260	3,88	437	3,43	386	823
3. Otte-Mennenga GbR, Ulrich u. Frauke, Bakum-Lüsche	50,9	9.925	4,07	404	3,41	338	742

Gruppe über 200,0 Kühe

1. Lingemann GbR, Lönningen-Bunnen	56,0	12.289	3,90	479	3,44	423	902
2. Brüning & Sohn GBR, Dinklage-Wulfenau	56,1	11.386	4,33	493	3,41	388	882
3. Niemann, Bernhard, Lönningen-Neuenbrunnen	52,9	10.757	3,95	425	3,38	363	788

Die höchsten 305-Tage-Leistungen

Besitzer, Wohnort	Kuhname	Vater	La.	Milch kg	Fett %	Fett kg	Eiw.%	Eiw.kg	F+E kg
-------------------	---------	-------	-----	----------	--------	---------	-------	--------	--------

1. Brüning & Sohn GBR, Dinklage-Wulfenau	Chenoa 317	Commander	2	16.066	4,82	775	3,28	527	1302
2. Wille, Henrik, Essen-Herbergen	Annika 3	Atwood	5	15.437	5,09	785	3,31	511	1296
3. Lingemann GbR, Lönningen-Bunnen	Rikku 190	Red Mist	3	16.347	4,23	692	3,44	562	1254
4. Wille, Henrik, Essen-Herbergen	Paloma 83	Jordan	4	15.258	4,71	718	3,21	490	1208
5. König-Hollrah GbR, Lönningen-Winkum	Nonne 15	Matre	5	15.114	4,21	637	3,55	536	1173
6. Brüning & Sohn GBR, Dinklage-Wulfenau	Hu 80	Truman	4	15.612	4,18	652	3,29	513	1165
7. Hilgefert, Werner, Menslage-Hahlen	Clarissa 297	Epic	3	15.195	4,31	655	3,34	508	1163
8. Brüning & Sohn GBR, Dinklage-Wulfenau	Hanja 255	Glandorf	2	13.354	5,11	683	3,56	475	1158
9. Brüning & Sohn GBR, Dinklage-Wulfenau	Anisa 48	Piedro	4	14.439	4,71	680	3,28	474	1154
10. Schulte GbR, Lönningen-Winkum	105	Headliner	3	15.168	3,90	592	3,70	561	1153

Die höchsten 305-Tage-Leistungen

Besitzer, Wohnort	Kuhname	Vater	La.	Milch kg	Fett %	Fett kg	Eiw.%	Eiw.kg	F+E kg
11. König-Hollrah GbR, Löningen-Winkum	Helene 33	Bangard	2	15.473	3,98	616	3,46	535	1151
12. König-Hollrah GbR, Löningen-Winkum	Doris 3	Rushhour	2	15.289	3,92	600	3,54	541	1141
13. Lingemann GbR, Löningen-Bunnen	Almke 49	Log-In	4	14.226	4,40	626	3,56	506	1132
14. Lingemann GbR, Löningen-Bunnen	Mirabell 201	Colorado-P	3	15.540	3,96	616	3,28	510	1126
15. König-Hollrah GbR, Löningen-Winkum	Anja 24	Benzema	2	13.878	4,66	647	3,44	478	1125
16. Brüning & Sohn GBR, Dinklage-Wulfenau	Parade 40	Wyman	3	15.426	4,10	633	3,18	490	1123
17. Brüning & Sohn GBR, Dinklage-Wulfenau	Adria 134	Truman	5	15.805	4,00	632	3,09	488	1120
18. Lingemann GbR, Löningen-Bunnen	Oxxana 3	Force	3	15.617	3,91	610	3,26	509	1119
19. Lingemann GbR, Löningen-Bunnen	Marilyn 79	Tableau	6	15.032	4,12	620	3,30	496	1116
20. Wille, Henrik, Essen-Herbergen	Grazia 9	Lauthority	4	15.157	3,91	593	3,42	519	1112
21. Brüning & Sohn GBR, Dinklage-Wulfenau	Enya 272	Giotto	2	16.534	3,63	600	3,08	510	1110
22. Brüning & Sohn GBR, Dinklage-Wulfenau	Heidefee 265	Wyman	4	12.591	5,00	630	3,79	477	1107
23. Wille, Henrik, Essen-Herbergen	Naddel 88	Detour-Red	4	15.938	3,64	580	3,29	524	1104
24. Hilgefert, Werner, Menslage-Hahlen	Luna 296	Mixer	3	13.776	4,58	631	3,43	473	1104
25. Wille, Henrik, Essen-Herbergen	Wish	Mogul	3	15.663	3,95	619	3,09	484	1103
26. Lingemann GbR, Löningen-Bunnen	Adriana 180	Red Mist	3	14.323	3,95	566	3,70	530	1096
27. Wille, Henrik, Essen-Herbergen	Elaine 80	Epic	4	12.889	4,90	631	3,61	465	1096
28. Brüning & Sohn GBR, Dinklage-Wulfenau	Holla 61	Mytime	2	13.132	4,65	611	3,66	481	1092
29. Brüning & Sohn GBR, Dinklage-Wulfenau	Jill 197	Mardin	6	14.634	4,08	597	3,38	494	1091
30. Hilgefert, Werner, Menslage-Hahlen	Gesa 52	Brekem	2	13.370	4,41	589	3,73	499	1088
31. Lingemann GbR, Löningen-Bunnen	Debora 192	Giotto	3	15.284	3,84	587	3,27	500	1087
32. Lingemann GbR, Löningen-Bunnen	Constanze 18	Burkino	4	12.721	4,92	626	3,61	459	1085
33. Hilgefert, Werner, Menslage-Hahlen	Tatiana 16	Antares	3	13.101	4,67	612	3,56	466	1078
34. Wille, Henrik, Essen-Herbergen	Mercy 161	Aladdin	3	14.273	3,99	569	3,56	508	1077
35. König-Hollrah GbR, Löningen-Winkum	Lena 14	Durban	3	14.200	4,06	576	3,49	496	1072
36. Brüning & Sohn GBR, Dinklage-Wulfenau	Ola 275	Epic	3	10.920	5,93	648	3,87	423	1071
37. König-Hollrah GbR, Löningen-Winkum	Antje 19	Barilla	6	12.059	4,94	596	3,93	474	1070
38. Müller, Josef, Essen-Calhorn	2	Boateng	5	16.691	3,26	544	3,13	522	1066
39. Hilgefert, Werner, Menslage-Hahlen	Fara 31	Mogul	3	12.668	4,64	588	3,77	478	1066
40. Brüning & Sohn GBR, Dinklage-Wulfenau	Osaka 243	Krunch	3	12.085	5,30	640	3,53	426	1066
41. König-Hollrah GbR, Löningen-Winkum	Elli 28	Fanatic	3	14.623	3,87	566	3,41	499	1065
42. Brüning & Sohn GBR, Dinklage-Wulfenau	Zafira 82	Platinum	3	12.537	4,96	622	3,52	441	1063
43. Brüning & Sohn GBR, Dinklage-Wulfenau	Allison 96	Goldday	4	14.809	3,90	577	3,27	484	1061
44. König-Hollrah GbR, Löningen-Winkum	Bruni 25	Fanatic	4	14.132	3,93	556	3,57	505	1061
45. Hackstedt GbR, Manfred, Herzlake	Fruit 148	Truman	3	14.438	3,95	571	3,37	487	1058
46. Lingemann GbR, Löningen-Bunnen	Carolin 108	ALH Duke	5	13.725	4,32	593	3,39	465	1058
47. Brüning & Sohn GBR, Dinklage-Wulfenau	Eroy 90	Bangard	2	13.567	4,37	593	3,42	464	1057
48. Büter, Christel, Lastrup-Hamstrup	Maitte 25	Windhalm	3	12.743	4,83	615	3,47	442	1057
49. Hilgefert, Werner, Menslage-Hahlen	Bahama 229	Stylist	5	15.779	3,63	572	3,07	484	1056
50. Wille, Henrik, Essen-Herbergen	Naddel 173	Brokaw	2	12.893	4,63	597	3,55	458	1055
51. Rolfes, Gerd, Löningen-Röpke	Amelie 412	Sacarno	3	11.679	5,04	589	3,98	465	1054
52. König-Hollrah GbR, Löningen-Winkum	Nelli 27	Cassano	4	15.182	3,58	544	3,34	507	1051
53. Brüning & Sohn GBR, Dinklage-Wulfenau	Bess 240	Platinum	3	13.474	4,37	589	3,42	461	1050
54. Wille, Henrik, Essen-Herbergen	Rica 201	Brokaw	2	13.046	4,57	596	3,48	454	1050
55. Lingemann GbR, Löningen-Bunnen	Menki 179	Levant	2	15.158	3,66	555	3,25	493	1048
56. Wille, Henrik, Essen-Herbergen	Adriana 150	Aikman	2	14.249	3,87	552	3,48	496	1048
57. Wille, Henrik, Essen-Herbergen	Kentucky 103	Jonahred	4	13.265	4,59	609	3,29	437	1046
58. Lingemann GbR, Löningen-Bunnen	Luise 128	McCutchen	2	14.423	3,92	566	3,31	478	1044
59. Gr.Macke, Ludger, Essen-Ahausen	Luna 20	Stylist	5	12.187	4,77	581	3,80	463	1044
60. Brüning & Sohn GBR, Dinklage-Wulfenau	Luxury 294	Bigest	2	14.029	3,99	560	3,44	483	1043
61. Brüning & Sohn GBR, Dinklage-Wulfenau	Ferry 236	Giant	2	13.965	4,36	609	3,10	433	1042
62. Brüning & Sohn GBR, Dinklage-Wulfenau	Eura 260	Krunch	3	12.370	4,95	612	3,48	430	1042
63. Brüning & Sohn GBR, Dinklage-Wulfenau	Bartra 29	Mr Max	2	13.917	4,20	585	3,27	455	1040
64. Brüning & Sohn GBR, Dinklage-Wulfenau	Barbie 3	Truman	5	13.593	4,40	598	3,25	442	1040
65. Lingemann GbR, Löningen-Bunnen	Dagma 83	Jerudo	3	11.037	5,38	594	4,04	446	1040

Die höchsten 305-Tage-Leistungen

Besitzer, Wohnort	Kuhname	Vater	La.	Milch kg	Fett %	Fett kg	Eiw.%	Eiw.kg	F+E kg
66. Müller, Josef, Essen-Calhorn	47	Sansiro	2	13.605	3,93	535	3,70	504	1039
67. Lingemann GbR, Löningen-Bunnen	Mila 158	Red Mist	2	13.929	3,99	556	3,46	482	1038
68. Gloe GbR, Norbert, Löningen-Wachstum	Emma 31	Bangard	3	15.660	3,22	505	3,39	531	1036
69. Brüning & Sohn GBR, Dinklage-Wulfenau	Owine 151	Sansiro	3	13.296	4,57	608	3,22	428	1036
70. Schumacher, Frank, Dinklage-Wulfenau	Kora	Goldday	3	13.264	4,31	572	3,49	463	1035
71. Lingemann GbR, Löningen-Bunnen	Zwantje 197	Ladd P	3	12.950	4,36	565	3,62	469	1034
72. Lingemann GbR, Löningen-Bunnen	Muemi 116	Jucator	2	13.923	3,96	551	3,46	482	1033
73. Brüning & Sohn GBR, Dinklage-Wulfenau	Ana 115	Malindi	4	13.483	4,35	587	3,31	446	1033
74. Lingemann GbR, Löningen-Bunnen	Denver 112	Kooper	2	13.329	4,34	578	3,41	454	1032
75. Brüning & Sohn GBR, Dinklage-Wulfenau	Vanity 17	Malindi	5	12.814	4,75	609	3,30	423	1032
76. Brüning & Sohn GBR, Dinklage-Wulfenau	Mystery 24	Malindi	4	12.548	4,57	574	3,64	457	1031
77. Abeln, Hermann-Josef, Löningen-Wachstum	Saskia 55	Stylist	2	13.697	3,70	507	3,82	523	1030
78. Wille, Henrik, Essen-Herbergen	Mika 156	Gladiator	2	14.706	3,63	534	3,37	495	1029
79. Brüning & Sohn GBR, Dinklage-Wulfenau	Hanna 65	Giant	3	13.555	4,37	592	3,22	437	1029
80. Wille, Henrik, Essen-Herbergen	Natalie 186	Mad Max	2	13.987	3,90	545	3,45	483	1028
81. Wille, Henrik, Essen-Herbergen	Naomy 47	Atwood	5	13.011	4,47	581	3,44	447	1028
82. Otte-Mennenga GbR, Ulrich u. Frauke, Bakum-Lüsche	Natter	Levin	2	13.555	4,21	570	3,37	457	1027
83. Lingemann GbR, Löningen-Bunnen	Zahnfee 220	Lasumo P	2	12.540	4,42	554	3,76	471	1025
84. Lingemann GbR, Löningen-Bunnen	Baileys 196	Sansiro	3	15.781	3,31	522	3,18	502	1024
85. Gloe GbR, Norbert, Löningen-Wachstum	Gerda 90	Bangard	3	13.152	4,21	554	3,57	470	1024
86. Hilgefort, Werner, Menslage-Hahlen	Clara 192	Matson	7	13.929	4,09	570	3,25	453	1023
87. Lingemann GbR, Löningen-Bunnen	Adda 89	Snake Red	2	12.995	4,36	566	3,52	457	1023
88. Lingemann GbR, Löningen-Bunnen	Tinki 215	Mulino	2	12.779	4,26	544	3,75	479	1023
89. Herding GbR, Lindern-Neuenkämper	133	Fever	4	13.329	4,15	553	3,51	468	1021
90. Wreesmann-Greuer GbR, Peter, Lastrup-Schnelten	WEU Extra 175	Pioneer	5	14.094	3,72	525	3,51	495	1020
91. Hilgefort, Werner, Menslage-Hahlen	Ulla 182	Douglas	6	13.969	3,99	558	3,31	462	1020
92. Brüning & Sohn GBR, Dinklage-Wulfenau	Indiana 71	Carmello	4	13.005	4,58	595	3,27	425	1020
93. Wille, Henrik, Essen-Herbergen	Roxana 132	Ladd P	3	12.203	4,74	579	3,61	441	1020
94. Brüning & Sohn GBR, Dinklage-Wulfenau	Apple 34	Rainy	5	14.090	3,97	560	3,25	458	1018
95. Brüning & Sohn GBR, Dinklage-Wulfenau	Alpine 303	Giant	2	13.052	4,42	577	3,36	439	1016
96. Schumacher, Frank, Dinklage-Wulfenau	Leoni	Gibor	6	13.688	4,05	554	3,37	461	1015
97. Wille, Henrik, Essen-Herbergen	My Lady 117	Barbwire	3	12.858	4,30	553	3,59	462	1015
98. Wreesmann-Greuer GbR, Peter, Lastrup-Schnelten	Padua 227	Epic	4	15.141	3,52	533	3,18	481	1014
99. Brüning & Sohn GBR, Dinklage-Wulfenau	Bikasa 234	Sallas	3	13.202	4,44	586	3,24	428	1014

Die höchsten Färsenlaktationen

Besitzer, Wohnort	Kuhname	Vater	EKA	Milch kg	Fett %	Fett kg	Eiw.%	Eiw.kg	F+E kg
1. Lingemann GbR, Löningen-Bunnen	Carola 30	Red Mist	27	14.353	3,50	502	3,37	483	985
2. Otte-Mennenga GbR, Ulrich u. Frauke, Bakum-Lüsche	Nachtigall	Cinema	26	13.185	4,08	538	3,22	424	962
3. König-Hollrah GbR, Löningen-Winkum	Nelke 38	McCoy	23	13.818	3,65	505	3,24	448	953
4. Brüning & Sohn GBR, Dinklage-Wulfenau	Olaz 20	Fergus	25	12.225	4,24	518	3,53	431	949
5. Brüning & Sohn GBR, Dinklage-Wulfenau	Aqua 203	Livermore	25	11.763	4,55	535	3,49	411	946
6. Otte-Mennenga GbR, Ulrich u. Frauke, Bakum-Lüsche	Ines	Brekem	28	12.206	4,16	508	3,53	431	939
7. Lingemann GbR, Löningen-Bunnen	Zoi 84	Hafnar	27	13.402	3,61	484	3,34	447	931
8. Brüning & Sohn GBR, Dinklage-Wulfenau	Garay 167	Travolta	25	11.179	4,63	518	3,60	402	920
9. Otte-Mennenga GbR, Ulrich u. Frauke, Bakum-Lüsche	Meise	Beart	28	12.165	4,24	516	3,27	398	914
10. Lingemann GbR, Löningen-Bunnen	Maali 203	Merandy	22	14.630	3,19	466	3,05	446	912

Die höchsten Färsenlaktationen

Besitzer, Wohnort	Kuhname	Vater	EKA	Milch kg	Fett %	Fett kg	Eiw.%	Eiw.kg	F+E kg
11. Wille, Henrik, Essen-Herbergen	Felicitas 185	Goldwin	27	12.440	4,07	506	3,22	401	907
12. König-Hollrah GbR, Löningen-Winkum	Julke 7	Banesto	25	13.811	3,24	447	3,32	459	906
13. Lingemann GbR, Löningen-Bunnen	Romy 125	Sunfish RF	24	11.982	4,01	481	3,54	424	905
14. Brüning & Sohn GBR, Dinklage-Wulfenau	Oui 268	Kayne	25	12.639	3,88	491	3,24	410	901
15. Schumacher, Frank, Dinklage-Wulfenau	Dame	Colorado-P	26	12.580	3,73	469	3,40	428	897
16. Schulte GbR, Löningen-Winkum	135	Fageno	25	11.437	4,21	482	3,55	406	888
17. Schulte GbR, Löningen-Winkum	139	Lexington	27	12.222	3,88	474	3,38	413	887
18. Lingemann GbR, Löningen-Bunnen	New Jersey 7	Colorado-P	23	13.699	3,30	452	3,14	430	882
19. König-Hollrah GbR, Löningen-Winkum	Britin 76	Lendary	25	12.731	3,49	444	3,44	438	882
20. Hilgefert, Werner, Menslage-Hahlen	71	Joyride	26	11.446	4,35	498	3,33	381	879
21. Brüning & Sohn GBR, Dinklage-Wulfenau	Piazza 123	Mytime	25	10.777	4,69	505	3,47	374	879
22. Gr.Macke, Ludger, Essen-Ahausen	Mia 31	Colorado-P	26	11.128	4,30	479	3,55	395	874
23. Schulte GbR, Löningen-Winkum	22	Lighter	25	13.726	3,15	433	3,18	437	870
24. Schulte GbR, Löningen-Winkum	17	Anando	25	13.030	3,38	441	3,28	428	869
25. Schumacher, Frank, Dinklage-Wulfenau	Franziska	Drointon	31	9.663	5,20	502	3,80	367	869
26. Lingemann GbR, Löningen-Bunnen	Caramia 65	Sunny Red	22	13.979	3,26	456	2,95	412	868
27. Kollmer, Heinrich, Lindern-Auen	10	Mattis	29	12.315	3,65	450	3,39	417	867
28. Kollmer, Heinrich, Lindern-Auen	40	Mox	32	11.276	4,30	485	3,39	382	867
29. Hilgefert, Werner, Menslage-Hahlen	72	Mytime	24	11.070	4,39	486	3,44	381	867
30. Schlagge, Hermann, Löningen-Wachstum	852		24	12.459	3,42	426	3,52	439	865
31. Otte-Mennenga GbR, Ulrich u. Frauke, Bakum-Lüsche	Nantje	Ashlar	28	13.683	3,40	465	2,92	399	864
32. Brüning & Sohn GBR, Dinklage-Wulfenau	Benta 43	Lendary	25	10.652	4,59	489	3,51	374	863
33. Brüning & Sohn GBR, Dinklage-Wulfenau	Esperanza 153	Kayne	26	11.144	4,39	489	3,35	373	862
34. Brüning & Sohn GBR, Dinklage-Wulfenau	Rea 143	Morius	25	11.546	3,98	459	3,48	402	861
35. Otte-Mennenga GbR, Ulrich u. Frauke, Bakum-Lüsche	Maggi	Lavaman	26	12.007	3,71	446	3,43	412	858
36. Brüning & Sohn GBR, Dinklage-Wulfenau	Bessy 83	Kayne	26	9.990	4,96	496	3,62	362	858
37. Brüning & Sohn GBR, Dinklage-Wulfenau	Euro 211	Dolph	24	10.872	4,24	461	3,64	396	857
38. Lingemann GbR, Löningen-Bunnen	Aarany 25	Sunny Red	21	13.616	3,07	418	3,21	437	855
39. Brüning & Sohn GBR, Dinklage-Wulfenau	Ortega 6	Lendary	24	10.966	4,42	485	3,37	370	855
40. Schumacher, Frank, Dinklage-Wulfenau	Anke	Naxxos	27	10.850	4,21	457	3,65	396	853
41. Otte-Mennenga GbR, Ulrich u. Frauke, Bakum-Lüsche	Norma	Brawler	26	13.615	3,34	455	2,92	397	852
42. Wreesmann-Greuer GbR, Peter, Lastrup-Schnelten	379	Missouri	30	13.050	3,30	431	3,23	421	852
43. Brüning & Sohn GBR, Dinklage-Wulfenau	Eluisa 84	Travolta	24	11.848	4,00	474	3,18	377	851
44. Post, Wilhelm, Löningen-Steinrieden	Hanna	Meilo	33	12.705	3,27	415	3,42	435	850
45. Brüning & Sohn GBR, Dinklage-Wulfenau	Bartra 29	Mr Max	24	11.615	4,11	477	3,21	373	850
46. Brüning & Sohn GBR, Dinklage-Wulfenau	Tilde 60	Eino	24	10.815	4,32	467	3,52	381	848
47. Schumacher, Frank, Dinklage-Wulfenau	Horny	Naxxos	28	11.168	4,02	449	3,56	398	847
48. Göddeker, Werner, Löningen-Vehrensande	Chalotte 110	Lobach	33	10.958	4,30	471	3,43	376	847
49. Wille, Henrik, Essen-Herbergen	Anastasia 193	Attico Red	28	11.167	4,04	451	3,54	395	846
50. Brüning & Sohn GBR, Dinklage-Wulfenau	Rubin 180	Eino	24	10.780	4,36	470	3,49	376	846

Die höchsten Lebensleistungen

Besitzer, Wohnort	Kuhname	Vater	Abk.	Milch kg	Fett %	Fett kg	Eiw.%	Eiw.kg	F+E kg
1. Gr.Macke, Ludger, Essen-Ahausen	Harmine 68	Ramos	10	153.216	4,10	6287	3,42	5233	11520
2. König-Hollrah GbR, Löningen-Winkum	Heike 57	Dolch	8	131.324	3,29	4326	3,13	4115	8441
3. Schulte GbR, Löningen-Winkum	+ My Style 100	Manager ET	9	125.657	3,59	4509	3,44	4327	8836
4. Wille, Henrik, Essen-Herbergen	Lady Gaga 21	Modest	8	123.877	3,69	4567	3,15	3905	8472
5. Schumacher, Frank, Dinklage-Wulfenau	Bunte	Hektor	9	119.264	3,73	4451	3,31	3948	8399
6. Hilgefert, Werner, Menslage-Hahlen	Bonny 132	Joyboy	9	117.835	3,91	4613	3,14	3703	8316
7. König-Hollrah GbR, Löningen-Winkum	+ Elka 52	Blue	6	116.921	3,18	3717	3,11	3633	7350
8. König-Hollrah GbR, Löningen-Winkum	+ Emmchen 34	Jannsen	8	115.090	3,68	4233	3,24	3730	7963
9. Müller, Josef, Essen-Calhorn	Vroni 29	Laudan	9	110.642	4,01	4437	3,48	3854	8291
10. Schulte GbR, Löningen-Winkum	+ My-sun 26	Minister	8	108.587	3,43	3725	2,96	3216	6941

Die höchsten Lebensleistungen

Besitzer, Wohnort	Kuhname	Vater	Abk.	Milch kg	Fett %	Fett kg	Eiw.%	Eiw.kg	F+E kg
11. Rolfes, Gerd, Löningen-Röpke	Natalie 192	Samario	8	107.476	3,53	3789	3,53	3791	7580
12. Hilgefert, Werner, Menslage-Hahlen	Ulla 182	Douglas	6	106.538	3,76	4002	3,47	3702	7704
13. Lingemann GbR, Löningen-Bunnen	Red white 19	Lawn Boy	8	102.364	3,61	3699	3,22	3301	7000
14. Göddeker, Werner, Löningen-Vehrensande	Stefani 136	Malvoy	6	101.484	3,41	3458	3,34	3392	6850
15. Schulte GbR, Löningen-Winkum	+ Mid Red 41	Ruacana	7	101.010	3,44	3477	3,39	3429	6906
16. Brüning & Sohn GBR, Dinklage-Wulfenau	Queen 232	Stylist	8	100.868	3,84	3874	3,42	3453	7327
17. Schlagge, Hermann, Löningen-Wachstum	443	Banker	8	100.846	3,91	3939	3,55	3585	7524
18. Meyer-Holthaus, Heinz, Essen-Bevern	97		9	100.236	4,07	4075	3,20	3209	7284
19. Lingemann GbR, Löningen-Bunnen	Bella 57	Tillburg	7	99.783	3,69	3684	3,18	3177	6861
20. Hackstedt GbR, Manfred, Herzlake	+ Nora 26	Dolch	7	97.934	3,30	3231	3,29	3219	6450
21. Lingemann GbR, Löningen-Bunnen	Amy 40	Ruacana	8	97.810	3,97	3879	3,29	3216	7095
22. Gr.Macke, Ludger, Essen-Ahausen	+ Rebe 56	Carmano	8	96.823	3,80	3678	3,36	3253	6931
23. Hilgefert, Werner, Menslage-Hahlen	Clara 192	Matson	8	96.808	4,12	3986	3,24	3139	7125
24. Herding GbR, Lindern-Neuenkämpen	97	Goldwin	8	96.526	4,23	4079	3,16	3046	7125
25. Lingemann GbR, Löningen-Bunnen	Tiffy 34	Marjan	8	95.276	4,05	3855	3,53	3366	7221
26. Herding GbR, Lindern-Neuenkämpen	+ Tina 79	Joker ET	4	94.863	4,03	3822	3,53	3349	7171
27. Brüning & Sohn GBR, Dinklage-Wulfenau	+ RONALDA 102	Dreamboy	7	94.628	4,32	4090	3,53	3336	7426
28. Göddeker, Werner, Löningen-Vehrensande	Franziska 61	Toxic	10	93.937	4,95	4652	3,51	3298	7950
29. König-Hollrah GbR, Löningen-Winkum	Birte 6	Eleve	7	93.568	3,71	3475	3,22	3014	6489
30. Lingemann GbR, Löningen-Bunnen	+ Angola 46	Ruacana	8	93.524	3,99	3733	3,33	3114	6847
31. Herding GbR, Lindern-Neuenkämpen	98	Formalist	8	93.150	3,60	3354	3,33	3098	6452
32. Wreesmann-Greuer GbR, Peter, Lastrup-Schnelten	+ Carola 89	Cecon	7	92.937	3,58	3325	3,29	3059	6384
33. Brüning & Sohn GBR, Dinklage-Wulfenau	Lavendel 235	Lurandos	8	92.700	3,80	3520	2,87	2656	6176
34. Lingemann GbR, Löningen-Bunnen	Zauber 53	Lawn Boy	8	92.165	3,49	3218	3,33	3068	6286
35. Käter, Herm.-Jos., Löningen-Wachstum	64	Bosshoss	6	92.152	4,11	3792	3,68	3389	7181
36. Gloe GbR, Norbert, Löningen-Wachstum	+ Adele 24	Formalist	6	92.107	4,03	3712	3,40	3132	6844

Trächtig oder nicht - Erkennen Sie den Unterschied?

Früh

Untersuchung ab Tag 28 nach der letzten Belegung

Genau

Genauigkeit wie Ultraschall oder Palpation

Einfach

kein Fixieren der Kühe, Probenahme während des Melkens

Trächtigkeitsuntersuchung aus Milch



Tel-Nr. 0491/92809-46

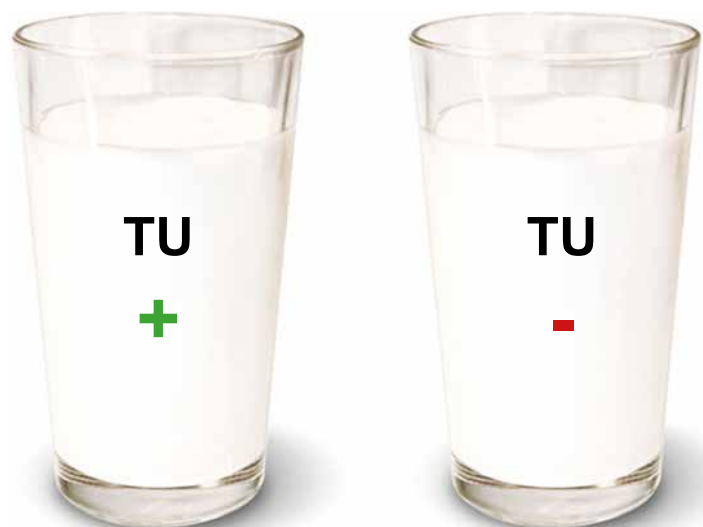

Wir schon!

Die höchsten Herdenleistungen

Besitzer, Wohnort	Alter	Milch kg	Fett %	Fett kg	Eiw.%	Eiw.kg	F+E kg
Gruppe 2,0 - 49,9 Kühe							
1. Lübbe, Heinrich, Cappeln-Bokel	49,5	10.605	4,05	430	3,53	375	804
2. Eveslage-Rüter, Johannes, Cloppenburg-Bethen	51,1	9.853	4,21	415	3,49	344	759
3. Wigbers, Bernhard, Cloppenburg-Bethen	57,4	10.060	4,08	411	3,45	347	758
4. Ameskamp, Johannes, Garrel-Falkenberg	44,2	9.599	4,06	389	3,72	357	746
5. Wegmann GbR, A. & H., Emstek-Halen	56,0	9.399	4,22	397	3,45	324	721
Gruppe 50,0 - 99,9 Kühe							
1. Hempe, Franz, Cappeln-Elsten	53,1	10.603	4,21	447	3,50	371	818
2. Möller, Rainer, Cloppenburg-Bethen	54,6	10.481	4,11	431	3,49	366	796
3. Hügelmeyer, Heiner, Garrel-Kellerhöhe	55,8	10.313	4,12	424	3,58	369	793
4. Willenbring, Franz-Josef, Molbergen-Stalförden	53,0	10.260	4,18	429	3,55	364	793
5. Frieling, Ludger, Bühren-Palmpohl	51,8	9.802	4,35	426	3,52	345	771
6. Bröring, Georg, Cloppenburg-Vahren	53,1	9.750	4,24	413	3,60	351	764
7. Vorwerk, Reinhard, Emstek-Drantum	52,7	10.132	3,98	404	3,51	356	759
8. Thole, Stefan, Cloppenburg-Sternbusch	55,1	10.304	3,99	411	3,35	345	756
9. Meyer, Kurt, Garrel-Falkenberg	53,4	9.609	4,23	407	3,43	330	737
Gruppe über 100,0 Kühe							
1. Thole, Andreas, Cloppenburg-Emstekerfeld	54,7	9.770	4,24	414	3,45	337	751

Die höchsten 305-Tage-Leistungen

Besitzer, Wohnort	Kuhname	Vater	La.	Milch kg	Fett %	Fett kg	Eiw.%	Eiw.kg	F+E kg
1. Hügelmeyer, Heiner, Garrel-Kellerhöhe	16	Force	2	13.805	4,09	565	3,79	523	1088
2. Hügelmeyer, Heiner, Garrel-Kellerhöhe	Moewe 35	Kaimurat	3	14.954	3,78	566	3,48	520	1086
3. Hügelmeyer, Heiner, Garrel-Kellerhöhe	Hänni 57	Electron	2	13.031	4,60	599	3,64	474	1073
4. Thole, Andreas, Cloppenburg-Emstekerfeld	Anita 988	Goldday	3	12.004	5,16	619	3,67	441	1060
5. Hügelmeyer, Heiner, Garrel-Kellerhöhe	Willy 50	Boateng	5	15.040	3,74	562	3,18	478	1040
6. Meyer, Kurt, Garrel-Falkenberg	Penny 52	Red Mist	3	14.543	3,95	574	3,12	454	1028
7. Meyer, Eduard, Garrel-Falkenberg	75	Lomac	3	15.282	3,53	540	3,19	487	1027
8. Bröring, Georg, Cloppenburg-Vahren	8	Dastin	2	11.678	4,98	581	3,76	439	1020
9. Möller, Rainer, Cloppenburg-Bethen	WaldblumeP 62	Lou P	3	12.650	4,36	551	3,59	454	1005
10. Meyer, Eduard, Garrel-Falkenberg	111	Finca	4	11.382	4,91	559	3,89	443	1002
11. Thole, Stefan, Cloppenburg-Sternbusch	Elite 53	Logan	3	13.671	4,26	583	3,01	412	995
12. Willenbring, Franz-Josef, Molbergen-Stalförden	37	Seramis	2	13.158	4,24	558	3,32	437	995
13. Vorwerk Jun., Gottfried, Cloppenburg-Bethen	Mia 114	Snake Red	2	12.594	4,34	547	3,56	448	995

Die höchsten Färsenlaktationen

Besitzer, Wohnort	Kuhname	Vater	EKA	Milch kg	Fett %	Fett kg	Eiw.%	Eiw.kg	F+E kg
1. Bröring, Georg, Cloppenburg-Vahren	952	Sanremo	27	11.043	4,34	479	3,60	397	876
2. Vorwerk Jun., Gottfried, Cloppenburg-Bethen	Amira 19	Eloped Red	26	11.893	3,78	450	3,51	418	868
3. Lübbe, Heinrich, Cappeln-Bokel	52	Snow RF	27	12.998	3,49	454	3,17	412	866
4. Thole, Andreas, Cloppenburg-Emstekerfeld	Milane 163	Dozz	30	11.818	4,06	480	3,26	385	865
5. Willenbring, Franz-Josef, Molbergen-Stalförden	80	Superpower	33	11.532	4,20	484	3,22	371	855
6. Hügelmeyer, Heiner, Garrel-Kellerhöhe	Hafer 33	Maibach	30	10.545	4,32	456	3,78	399	855
7. Lübbe, Heinrich, Cappeln-Bokel	46	Eino	25	11.407	3,86	440	3,59	410	850
8. Thole, Andreas, Cloppenburg-Emstekerfeld	Patri 138	Banesto	29	11.371	4,16	473	3,30	375	848
9. Willenbring, Franz-Josef, Molbergen-Stalförden	67	Brawler	28	9.926	4,49	446	3,93	390	836

Die höchsten Lebensleistungen

Besitzer, Wohnort	Kuhname	Vater	Abk.	Milch kg	Fett %	Fett kg	Eiw.%	Eiw.kg	F+E kg
1. Möller, Rainer, Cloppenburg-Bethen	More 29	Joyboy	8	118.974	3,69	4394	3,16	3765	8159
2. Thole, Stefan, Cloppenburg-Sternbusch	+ Jule 6	Champion	11	114.635	3,47	3983	2,74	3142	7125
3. Vorwerk Jun., Gottfried, Cloppenburg-Bethen	Elfa 30	Bravisi	9	99.604	3,23	3213	3,01	3001	6214
4. Hügelmeyer, Heiner, Garrel-Kellerhöhe	60		6	96.701	3,56	3444	3,45	3335	6779
5. Willenbring, Franz-Josef, Molbergen-Stalförden	Werra 163	Bradon	5	92.076	3,43	3155	3,15	2897	6052
6. Wigbers, Bernhard, Cloppenburg-Bethen	Wisky 9	Caribic	8	88.717	4,54	4031	3,61	3199	7230
7. Wigbers, Bernhard, Cloppenburg-Bethen	Sommer 25	Gibor	8	83.397	3,61	3010	3,23	2690	5700
8. Thole, Stefan, Cloppenburg-Sternbusch	+ Birke 69	Laurel	9	82.828	4,08	3381	3,38	2801	6182

Milchkontrollverein Friesoythe

Die höchsten Herdenleistungen

Besitzer, Wohnort	Alter	Milch kg	Fett %	Fett kg	Eiw.%	Eiw.kg	F+E kg
Gruppe 2,0 - 49,9 Kühe							
1. Tellmann, Werner, Peheim-Bischofsbrück	63,2	12.983	3,58	465	3,25	422	887
2. Plaggenborg, Gerd, Friesoythe-Heetberg	55,6	10.313	4,25	438	3,48	359	797
3. Koopmann, Hubert, Friesoythe-Markhausen	47,8	10.058	4,17	420	3,59	361	781
4. Sprock, Franz-Josef, Friesoythe-Altenoythe	52,5	9.947	4,19	417	3,47	345	762
5. Willenborg jun., Helmut, Bösel-Hülsberg	58,8	9.041	4,28	387	3,53	319	706
6. Stärk, Burkhard, Bösel	50,6	8.860	4,01	356	3,63	321	677
Gruppe 50,0 - 99,9 Kühe							
1. Rolfes, Mechthild, Friesoythe-Schwaneburg	56,3	11.789	4,06	478	3,45	407	885
2. Meyer, Franz, Friesoythe-Pehmertange	58,3	10.627	4,08	434	3,50	371	805
3. Emken GbR, Theo u. Brigitte, Friesoythe-Mehrenkamp	61,5	10.877	4,00	435	3,40	369	804
4. Bischoff, Antonius, Friesoythe-Altenoythe	57,7	10.012	4,05	406	3,39	339	745
5. Kruse, Thorsten, Friesoythe-Ikenbrügge	60,5	9.742	4,02	392	3,45	336	728
6. Sandmann, Stephan, Bösel-Hülsberg	51,7	9.937	3,88	386	3,38	336	721
7. Timmermann, Martin, Friesoythe-Altenoythe	52,6	9.297	4,08	379	3,58	333	712
8. Mödden, Claudia, Garrel	58,0	9.001	4,14	372	3,60	324	697
Gruppe 100,0 - 149,9 Kühe							
1. Hatke GbR, Josef & Bernd, Bösel	57,8	11.036	4,16	459	3,55	392	850
2. Ortman GbR, Alexander u. Gerold, Barßel-Loher Westmark	62,8	9.607	4,12	395	3,50	336	731
Gruppe 150,0 - 199,9 Kühe							
1. Taphorn, Frank, Bösel-Hülsberg	51,9	8.820	4,23	373	3,56	314	687
Gruppe über 200,0 Kühe							
1. Freke, Silke, Bösel-Overlahe	49,8	10.164	3,90	396	3,40	345	741

Die höchsten 305-Tage-Leistungen

Besitzer, Wohnort	Kuhname	Vater	La.	Milch kg	Fett %	Fett kg	Eiw.%	Eiw.kg	F+E kg
1. Hatke GbR, Josef & Bernd, Bösel	Idee 25	Bogart	6	17.576	4,47	785	3,36	590	1375
2. Hatke GbR, Josef & Bernd, Bösel	50	Windbrook	4	13.499	5,04	681	3,82	516	1197
3. Hatke GbR, Josef & Bernd, Bösel	Idine 139	LetItSnow	3	14.914	4,26	635	3,51	524	1159
4. Hatke GbR, Josef & Bernd, Bösel	Aruna 132	Windbrook	3	13.684	4,60	629	3,80	520	1149
5. Hatke GbR, Josef & Bernd, Bösel	128	Jordan	5	16.944	3,59	608	3,16	536	1144
6. Hatke GbR, Josef & Bernd, Bösel	Olive 131	Windbrook	3	15.261	4,08	622	3,38	516	1138
7. Hatke GbR, Josef & Bernd, Bösel	Okapi 81	Jango	7	17.006	3,60	613	3,07	522	1135
8. Hatke GbR, Josef & Bernd, Bösel	114	Windbrook	4	13.652	4,72	645	3,50	478	1123
9. Hatke GbR, Josef & Bernd, Bösel	41	Admiral	4	17.715	3,20	566	3,12	553	1119
10. Rolfes, Mechthild, Friesoythe-Schwaneburg	Hetel 233	Bookem	4	14.480	4,36	632	3,29	477	1109
11. Rolfes, Mechthild, Friesoythe-Schwaneburg	Harmonie 693	Super	5	16.323	3,35	547	3,44	561	1108
12. Hatke GbR, Josef & Bernd, Bösel	66	Birthday	2	14.581	4,01	584	3,53	514	1098
13. Tellmann, Werner, Peheim-Bischofsbrück	217	Album	2	15.651	3,63	568	3,37	528	1096
14. Hatke GbR, Josef & Bernd, Bösel	Doro 101	Supersire	3	12.989	4,63	602	3,80	494	1096
15. Rolfes, Mechthild, Friesoythe-Schwaneburg	Eisblume 627	Shout	5	15.700	3,71	583	3,24	508	1091
16. Hatke GbR, Josef & Bernd, Bösel	74	Jordan	2	16.911	3,36	568	3,09	522	1090
17. Hatke GbR, Josef & Bernd, Bösel	55	Goldwin	3	13.725	4,31	592	3,54	486	1078
18. Ortmann GbR, Alexander u. Gerold, Barßel-Loher Westr	Olga 18	Gandolf	4	14.245	4,38	624	3,16	450	1074
19. Hatke GbR, Josef & Bernd, Bösel	69	Chelios	3	13.163	4,67	615	3,41	449	1064
20. Hatke GbR, Josef & Bernd, Bösel	Shower 17	Fever	4	14.393	3,84	553	3,54	510	1063
21. Tellmann, Werner, Peheim-Bischofsbrück	219	Album	2	16.938	3,00	508	3,26	552	1060
22. Hatke GbR, Josef & Bernd, Bösel	Kaira 137	Absoulut	5	12.844	4,71	605	3,54	455	1060
23. Hatke GbR, Josef & Bernd, Bösel	Helene 143	Tribute2	7	15.094	3,68	556	3,25	491	1047
24. Koopmann, Hubert, Friesoythe-Markhausen	Otti 347	Bangard	2	13.565	4,12	559	3,60	488	1047
25. Hatke GbR, Josef & Bernd, Bösel	Anne 148	Radius	9	12.643	4,93	623	3,35	424	1047
26. Freke, Silke, Bösel-Overlahe	Kamille 31	Bangard	2	15.842	3,46	548	2,96	469	1017
27. Freke, Silke, Bösel-Overlahe	191	Goldday	4	13.092	4,27	559	3,48	455	1014
28. Rolfes, Mechthild, Friesoythe-Schwaneburg	Pia 337	Jeeves	6	11.506	5,03	579	3,77	434	1013
29. Freke, Silke, Bösel-Overlahe	Karina 127	Goldday	4	13.492	4,02	542	3,48	469	1011

Die höchsten Färsenlaktationen

Besitzer, Wohnort	Kuhname	Vater	EKA	Milch kg	Fett %	Fett kg	Eiw.%	Eiw.kg	F+E kg
1. Tellmann, Werner, Peheim-Bischofsbrück	232	McCoy	27	14.235	3,62	516	3,32	472	988
2. Hatke GbR, Josef & Bernd, Bösel	96	Sid	30	12.134	3,92	476	3,56	432	908
3. Hatke GbR, Josef & Bernd, Bösel	93	Daryl	26	12.582	3,70	465	3,35	422	887
4. Tellmann, Werner, Peheim-Bischofsbrück	229	Lidano P	28	12.524	3,70	464	3,36	421	885
5. Hatke GbR, Josef & Bernd, Bösel	Hope 2	Durbin	27	11.674	3,77	440	3,78	441	881
6. Koopmann, Hubert, Friesoythe-Markhausen	Olivia 85	Filou RDC	25	12.203	3,63	443	3,57	436	879
7. Hatke GbR, Josef & Bernd, Bösel	52	Meridian	25	13.319	3,36	447	3,15	419	866
8. Freke, Silke, Bösel-Overlahe	95	Mascalese	25	12.805	3,63	465	3,12	399	864
9. Mödden, Claudia, Garrel	342	Genestar	28	11.517	4,09	471	3,40	392	863
10. Plaggenborg, Gerd, Friesoythe-Heetberg	Mia 8	Eino	26	11.031	4,16	459	3,64	402	861
11. Plaggenborg, Gerd, Friesoythe-Heetberg	Lisa 31	Filou RDC	31	10.483	4,50	472	3,66	384	856
12. Plaggenborg, Gerd, Friesoythe-Heetberg	Wolpe 7	Goaway	27	11.540	3,91	451	3,46	399	850
13. Tellmann, Werner, Peheim-Bischofsbrück	226	Durbin	26	13.736	3,04	417	3,13	430	847
14. Rolfes, Mechthild, Friesoythe-Schwaneburg	Haiti 3842	Kingpin	25	9.668	4,98	481	3,68	356	837
15. Mödden, Claudia, Garrel	336	Levator	29	10.495	4,26	447	3,69	387	834

Die höchsten Lebensleistungen

Besitzer, Wohnort	Kuhname	Vater	Abk.	Milch kg	Fett %	Fett kg	Eiw.%	Eiw.kg	F+E kg
1. Meyer, Franz, Friesoythe-Pehmertange	+ Zira	Lee	10	141.268	4,54	6416	3,52	4967	11383
2. Tellmann, Werner, Peheim-Bischofsbrück	Gunilla 140	Jefferson	9	134.739	4,03	5432	3,27	4411	9843
3. Meyer, Franz, Friesoythe-Pehmertange	+ Zabula	Outside	9	131.519	4,38	5764	3,31	4350	10114
4. Emken GbR, Theo u.Brigitte, Friesoythe-Mehrenkam	Flora 42	Ramos	13	130.223	4,21	5479	3,38	4400	9879
5. Tellmann, Werner, Peheim-Bischofsbrück	Holly 148	Jefferson	9	122.196	3,19	3894	3,15	3849	7743
6. Hatke GbR, Josef & Bernd, Bösel	Anne 148	Radius	9	122.181	4,82	5890	3,41	4163	10053
7. Hatke GbR, Josef & Bernd, Bösel	Helene 143	Tribute2	7	117.721	3,72	4382	3,37	3964	8346
8. Hatke GbR, Josef & Bernd, Bösel	Okapi 81	Jango	7	114.432	3,57	4082	3,25	3721	7803
9. Meyer, Franz, Friesoythe-Pehmertange	Extase	Shottle	8	109.714	4,52	4956	3,45	3780	8736
10. Ortman GbR, Alexander u.Gerold, Barßel-Loher We	Lna 80	Cecon	9	109.511	3,59	3933	3,23	3540	7473
11. Bischoff, Antonius, Friesoythe-Altenoythe	Talli 209	Monal	8	108.681	3,69	4005	3,24	3525	7530
12. Hatke GbR, Josef & Bernd, Bösel	+ Karmen 13	Gibson	7	105.345	4,31	4544	3,57	3764	8308
13. Hatke GbR, Josef & Bernd, Bösel	Idee 25	Bogart	7	105.301	4,59	4834	3,47	3651	8485
14. Tellmann, Werner, Peheim-Bischofsbrück	+ Ivana 162	Minister	7	105.207	4,25	4476	3,26	3426	7902
15. Meyer, Franz, Friesoythe-Pehmertange	Olivia	Drake II	10	104.077	3,80	3950	3,35	3482	7432
16. Emken GbR, Theo u.Brigitte, Friesoythe-Mehrenkam	Belse 60	Jannsen	7	103.565	3,26	3380	3,24	3360	6740
17. Hatke GbR, Josef & Bernd, Bösel	Ronja 94	Leeb	9	102.309	4,15	4248	3,46	3538	7786
18. Rolfes, Mechthild, Friesoythe-Schwaneburg	Heidy 139	Toystory	8	101.373	4,08	4136	3,40	3451	7587
19. Rolfes, Mechthild, Friesoythe-Schwaneburg	+ WEU Gräfin 155	Stylist	7	101.178	3,99	4038	3,56	3600	7638
20. Hatke GbR, Josef & Bernd, Bösel	Heike 51	Hyatt	8	100.676	3,20	3222	3,28	3300	6522
21. Plaggenborg, Gerd, Friesoythe-Heetberg	Weda 49	Gibor	8	99.402	4,05	4028	3,26	3240	7268
22. Hatke GbR, Josef & Bernd, Bösel	Lolita 40	Lawn Boy	7	98.720	3,78	3731	3,43	3388	7119
23. Hatke GbR, Josef & Bernd, Bösel	+ Aura 121	Spirte	7	96.083	4,31	4143	3,41	3273	7416
24. Mödden, Claudia, Garrel	Gunda 347	Jaborg	7	95.471	4,19	3996	3,52	3359	7355
25. Rolfes, Mechthild, Friesoythe-Schwaneburg	Olivia 346	Cricket	7	93.553	3,66	3422	3,24	3030	6452
26. Emken GbR, Theo u.Brigitte, Friesoythe-Mehrenkam	+ Belke 28	Brasil	10	92.892	4,71	4376	3,19	2964	7340
27. Emken GbR, Theo u.Brigitte, Friesoythe-Mehrenkam	Adele 3	Jelder	6	92.339	3,72	3437	3,34	3087	6524

Die höchsten Herdenleistungen

Besitzer, Wohnort	Alter	Milch kg	Fett %	Fett kg	Eiw.%	Eiw.kg	F+E kg
-------------------	-------	----------	--------	---------	-------	--------	--------

Gruppe 2,0 - 49,9 Kühe

1. Gerdes, Gerhard, Saterland-Ramsloh West	70,0	9.426	4,19	395	3,60	339	735
2. Janssen, Günter, Saterland-Ramsloh	55,3	9.209	4,53	417	3,43	316	733
3. Schröder, Rainer, Barßel-Elisabethfehn	57,2	9.255	4,29	397	3,55	329	726

Gruppe 50,0 - 99,9 Kühe

1. Harms, Georg, Saterland-Bollingen	47,0	11.319	3,89	440	3,35	379	819
2. Waden, André, Saterland-Wittensand	54,5	10.388	4,13	429	3,40	353	782
3. Geesen, Tobias, Saterland-Bollingen	63,0	10.443	3,99	417	3,40	355	772
4. Bartjen GbR, Saterland-Bokelesch	62,4	10.506	3,89	409	3,37	354	763
5. Reens, Stefanus, Saterland-Ramsloh	62,0	9.071	4,42	401	3,67	333	734
6. Güntner, Konstantin, Barßel-Harkebrügge	49,1	10.086	3,82	386	3,25	328	714
7. Fortwengel, Anton, Saterland-Sedelsberg	57,3	8.779	4,38	384	3,75	329	713
8. Fugel GbR, Saterland-Bollingen	61,1	9.629	3,92	377	3,44	331	709
9. Albers GbR, H. u. D., Barßel-Elisabethfehn	52,2	9.482	4,00	379	3,41	324	703
10. Lüken, Ludger, Barßel-Harkebrügge	64,9	9.452	4,01	379	3,39	320	700

Gruppe 100,0 - 149,9 Kühe

1. Lüken Feldmann, Ernst, Barßel-Harkebrügge	53,3	11.232	4,02	452	3,45	388	839
2. Nagel, Jens, Saterland-Ramsloh	62,2	10.535	4,02	424	3,43	362	786
3. Baumann GbR, Hans u. Brigitte, Barßel	59,8	9.998	4,19	419	3,57	356	775
4. Fugel, Hermann, Saterland-Ramsloh	63,7	10.229	4,17	427	3,36	344	770
5. Ritterhoff, Franz, Barßel-Harkebrügge	58,5	10.148	3,95	401	3,48	353	754
6. Pieper GbR, Hermann, Barßel-Roggenberg	65,1	9.481	4,32	409	3,45	327	736
7. Schmiemann, Doris, Barßel-Lohe	60,8	9.531	4,06	387	3,54	338	724

Gruppe über 150,0 Kühe

1. Lucassen, Michael, Barßel-Elisabethfehn	52,2	10.748	4,05	435	3,53	379	814
2. Kramer, Gerhard, Saterland-Ramsloh	60,1	9.914	4,17	413	3,48	345	758

Die höchsten 305-Tage-Leistungen

Besitzer, Wohnort	Kuhname	Vater	La.	Milch kg	Fett %	Fett kg	Eiw.%	Eiw.kg	F+E kg
-------------------	---------	-------	-----	----------	--------	---------	-------	--------	--------

1. Lucassen, Michael, Barßel-Elisabethfehn	Henja 96	Sacarno	2	15.536	4,13	642	3,43	533	1175
2. Lucassen, Michael, Barßel-Elisabethfehn	Marlena 75	Radon	5	13.560	4,59	622	3,81	516	1138
3. Bartjen GbR, Saterland-Bokelesch	Lina 68	Balotelli	2	15.650	3,67	575	3,57	559	1134
4. Lucassen, Michael, Barßel-Elisabethfehn	Goldfisch 16	Beamer	3	14.182	4,25	603	3,62	514	1117
5. Lüken Feldmann, Ernst, Barßel-Harkebrügge	Friedel 126	Sansiro	3	15.734	3,74	588	3,34	525	1113
6. Harms, Georg, Saterland-Bollingen	314	PerfectAik	2	14.727	3,84	566	3,63	534	1100
7. Nagel, Jens, Saterland-Ramsloh	Rosa 5	Loren	3	14.591	3,94	575	3,52	513	1088
8. Lüken Feldmann, Ernst, Barßel-Harkebrügge	Dolde 149	Bangard	2	16.583	3,25	539	3,27	542	1081
9. Bartjen GbR, Saterland-Bokelesch	Nina 91	Leno	2	13.993	4,02	562	3,55	497	1059
10. Lüken Feldmann, Ernst, Barßel-Harkebrügge	Nohe 83	Jucator	4	13.975	4,02	562	3,50	489	1051
11. Lucassen, Michael, Barßel-Elisabethfehn	Burleske 28	Elstar	4	15.530	3,58	556	3,16	491	1047
12. Lucassen, Michael, Barßel-Elisabethfehn	Ilsebill 30	Curtis	4	13.115	4,41	578	3,54	464	1042
13. Harms, Georg, Saterland-Bollingen	Nichte 307	Radon	4	14.868	3,66	544	3,34	496	1040
14. Geesen, Tobias, Saterland-Bollingen	Elsa 634	Ladd P	3	13.080	4,49	587	3,44	450	1037
15. Lucassen, Michael, Barßel-Elisabethfehn	Askania 83	Fanatic	3	13.378	4,09	547	3,63	486	1033
16. Nagel, Jens, Saterland-Ramsloh	Sissi 112	Hybrid	3	13.319	4,29	572	3,39	452	1024
17. Baumann GbR, Hans u. Brigitte, Barßel	Doret 121	Chianti	4	13.407	4,10	550	3,52	472	1022
18. Lucassen, Michael, Barßel-Elisabethfehn	Binella 131	Goldday	3	11.329	4,79	543	4,09	463	1006
19. Harms, Georg, Saterland-Bollingen	Meike 300	Stylist	3	13.824	3,95	546	3,29	455	1001
20. Schulte, Stefan, Saterland-Bollingen	Madita 33	Sansiro	4	12.528	4,58	574	3,41	427	1001

Die höchsten 305-Tage-Leistungen

Besitzer, Wohnort	Kuhname	Vater	La.	Milch kg	Fett %	Fett kg	Eiw.%	Eiw.kg	F+E kg
21. Bartjen GbR, Saterland-Bokelesch	Nikola 80	Stylist	6	13.222	4,17	551	3,40	449	1000
22. Bartjen GbR, Saterland-Bokelesch	Olga 42	Beamer	3	13.146	4,08	537	3,50	460	997
23. Kramer, Gerhard, Saterland-Ramsloh	Cala 106	Gandolf	5	14.894	3,49	520	3,16	471	991
24. Geesen, Tobias, Saterland-Bollingen	Ricky 580	Windhammer	4	11.523	4,78	551	3,80	438	989
25. Lüken Feldmann, Ernst, Barßel-Harkebrügge	Susen 95	Hybrid	4	13.632	3,84	523	3,41	465	988
26. Lüken Feldmann, Ernst, Barßel-Harkebrügge	Iwon 63	Fanatic	4	12.056	4,44	535	3,74	451	986

Die höchsten Färsenlaktationen

Besitzer, Wohnort	Kuhname	Vater	EKA	Milch kg	Fett %	Fett kg	Eiw.%	Eiw.kg	F+E kg
1. Lüken Feldmann, Ernst, Barßel-Harkebrügge	Utta 210	Goaway	28	11.903	4,17	496	3,36	400	896
2. Harms, Georg, Saterland-Bollingen	Hirta 103	Eino	25	12.083	3,82	461	3,46	418	879
3. Lüken Feldmann, Ernst, Barßel-Harkebrügge	Mohle 229	Goldi	31	11.649	3,98	464	3,40	396	860
4. Harms, Georg, Saterland-Bollingen	White Batt 2327	Battlecry	29	10.990	4,01	441	3,64	400	841
5. Kramer, Gerhard, Saterland-Ramsloh	Bianca 94	Jentin	27	11.905	3,89	463	3,16	376	839
6. Harms, Georg, Saterland-Bollingen	Deka 106	Goaway	25	11.541	3,88	448	3,36	388	836
7. Kramer, Gerhard, Saterland-Ramsloh	Sabina 28	Bube	36	11.823	3,87	458	3,18	376	834
8. Kramer, Gerhard, Saterland-Ramsloh	Gesa 172	Iowa	27	11.157	4,20	469	3,22	359	828
9. Fortwengel, Anton, Saterland-Sedelsberg	Marga 397	Lobach	38	9.052	5,06	458	4,02	364	822
10. Lucassen, Michael, Barßel-Elisabethfehn	Alicante 33	Coloredo-P	29	11.729	3,79	444	3,18	373	817
11. Nagel, Jens, Saterland-Ramsloh	Honig 75	Epic	31	10.955	3,93	431	3,51	385	816
12. Lucassen, Michael, Barßel-Elisabethfehn	Basta RF 108	Snake Red	30	10.688	4,07	435	3,56	381	816
13. Nagel, Jens, Saterland-Ramsloh	Juno 131	Snow RF	25	9.907	4,72	468	3,47	344	812
14. Waden, André, Saterland-Wittensand	Tilli 22	Belgrad	30	10.839	4,12	447	3,35	363	810
15. Laing, Carsten, Friesoythe-Kampe	Alin 24	Surefire	30	10.767	3,92	422	3,58	385	807
16. Harms, Georg, Saterland-Bollingen	Mali 109	Eino	27	11.364	3,83	435	3,26	371	806
17. Pieper GbR, Hermann, Barßel-Roggenberg	Kira 619	Drointon	28	9.345	5,01	468	3,61	337	805
18. Güntner, Konstantin, Barßel-Harkebrügge	Diana 109	Sidan	30	11.321	3,73	422	3,36	380	802
19. Lüken Feldmann, Ernst, Barßel-Harkebrügge	207	Goldi	27	12.003	3,37	405	3,26	391	796
20. Bartjen GbR, Saterland-Bokelesch	Oldenburg 7	Giotto	28	10.965	3,87	424	3,39	372	796

Die höchsten Lebensleistungen

Besitzer, Wohnort	Kuhname	Vater	Abk.	Milch kg	Fett %	Fett kg	Eiw.%	Eiw.kg	F+E kg
1. Geesen, Tobias, Saterland-Bollingen	Lara 321	Bond	11	132.247	3,48	4602	3,18	4203	8805
2. Kramer, Gerhard, Saterland-Ramsloh	Carola 25	Dollart	11	126.073	4,35	5478	3,68	4639	10117
3. Geesen, Tobias, Saterland-Bollingen	Rona 302	Laudan	13	121.117	3,44	4162	3,27	3964	8126
4. Baumann GbR, Hans u. Brigitte, Barßel	+ Pumel 43	Wiretto	11	112.156	3,98	4466	3,40	3809	8275
5. Kramer, Gerhard, Saterland-Ramsloh	+ Gertrud 60	Lenker	12	111.821	4,21	4706	3,28	3670	8376
6. Pieper GbR, Hermann, Barßel-Roggenberg	Roselinda 244	Johnsbury	9	109.438	3,49	3816	3,12	3414	7230
7. Pieper GbR, Hermann, Barßel-Roggenberg	+ Jona 168	Strunz	11	106.086	4,12	4371	3,25	3453	7824
8. Kramer, Gerhard, Saterland-Ramsloh	+ Anni 22	Emil II	9	104.381	3,76	3926	3,29	3431	7357
9. Schmiemann, Doris, Barßel-Lohe	+ Ilse	Morello	7	104.155	3,93	4094	3,21	3340	7434
10. Nagel, Jens, Saterland-Ramsloh	Struppi 113	Joker ET	8	103.248	3,38	3486	3,22	3329	6815
11. Pieper GbR, Hermann, Barßel-Roggenberg	+ Puck 203	Strunz	9	103.219	3,95	4082	3,27	3380	7462
12. Pieper GbR, Hermann, Barßel-Roggenberg	Sirah 219	Radius	9	101.799	3,84	3911	3,26	3318	7229
13. Pieper GbR, Hermann, Barßel-Roggenberg	Renate 292	Delpiero	8	99.396	3,88	3856	3,08	3060	6916
14. Geesen, Tobias, Saterland-Bollingen	Gabby 409	Malvoy	8	95.159	4,08	3881	3,58	3409	7290
15. Fugel, Hermann, Saterland-Ramsloh	Berta 10	Cecon	7	95.001	4,07	3865	3,18	3023	6888
16. Nagel, Jens, Saterland-Ramsloh	+ Reedy 99	Cadon	8	94.776	4,30	4079	3,47	3288	7367
17. Harms, Georg, Saterland-Bollingen	Helga 505	Marbach	9	93.785	4,15	3896	3,36	3155	7051
18. Geesen, Tobias, Saterland-Bollingen	Royal 434	Strunz	8	93.689	3,52	3299	3,22	3020	6319
19. Schmiemann, Doris, Barßel-Lohe	+ Pink 83	Import	6	93.586	4,05	3788	3,60	3370	7158
20. Lucassen, Michael, Barßel-Elisabethfehn	+ Marika 98	Stylist	7	93.284	4,39	4094	3,94	3672	7766

Die höchsten Herdenleistungen

Besitzer, Wohnort	Alter	Milch kg	Fett %	Fett kg	Eiw.%	Eiw.kg	F+E kg
Gruppe 2,0 - 49,9 Kühe							
1. Etmann, Helmut, Lähden	47,0	10.930	3,77	412	3,56	390	802
2. Joerlemann, Klaus, Bawinkel	54,3	9.640	4,18	403	3,53	340	743
3. Overbeck, Heinz-Josef, Geeste-Dalum	66,4	9.877	3,84	379	3,47	342	722
Gruppe 50,0 - 99,9 Kühe							
1. Grote GbR, N.+ T., Meppen-Teglingen	53,9	11.045	4,10	453	3,50	387	839
2. Jansen, Christoph, Meppen-Helte	56,7	10.642	4,10	436	3,53	375	812
3. Jansen GbR, Johannes u.Doris, Sögel-Eisten	55,9	10.871	3,97	431	3,47	377	808
4. Niemann GbR, Haselünne	51,1	10.258	4,23	434	3,50	359	792
5. Wehlage, Josef, Haselünne-Andrup	52,2	10.775	3,91	422	3,39	365	787
6. Brand, Andreas, Meppen-Teglingen	56,4	9.453	4,53	428	3,73	353	781
7. Prins, Hubert, Haselünne-Bückelte	62,4	10.247	4,06	416	3,50	358	774
8. Ewers GbR, Meppen-Fullen	47,8	10.583	3,79	401	3,51	371	773
9. Thale, Hermann, Meppen-Teglingen	57,8	9.719	4,26	414	3,57	347	761
10. Backsmann, Bernhard, Haselünne-Bückelte	56,5	10.088	4,08	411	3,40	343	754
11. Schleper, Peter, Lähden-Ahmsen	52,3	9.934	4,03	401	3,41	338	739
12. Kohnen, Thomas, Groß Berßen	70,0	9.754	4,10	400	3,45	337	736
13. Cordes, Raimund, Haselünne-Andrup	53,7	9.678	4,17	403	3,41	330	734
14. Lingers, Hermann, Geeste-Dalum	60,1	9.547	4,09	390	3,52	336	726
15. Brinker, Tobias, Haselünne-Klosterholte	60,4	9.521	4,10	390	3,53	336	726
16. Freese, Gerhard, Lähden-Vinnen	61,1	9.390	4,11	386	3,51	329	715
Gruppe 100,0 - 149,9 Kühe							
1. Bröer, Johannes, Stavern-Gross Stavern	54,0	11.648	4,05	471	3,46	403	874
2. Griehl GbR, Meppen-Fullen	53,3	11.114	4,18	465	3,64	404	869
3. Tiemann, Bernhard, Groß Berßen	56,2	11.775	4,04	475	3,33	392	868
4. Pranger GbR, Hermann u.Matthias, Stavern-Klein-Stavern	66,1	11.413	4,13	471	3,47	396	867
5. Book, Ansgar, Haselünne-Dörngen	54,2	11.526	3,98	458	3,43	396	854
6. Meyring, Matthias, Meppen-Helte	58,1	11.284	3,86	436	3,43	387	823
7. Suer, Ludger, Meppen-Teglingen	52,8	10.626	4,17	443	3,50	372	815
8. Haschenhermes, Marco, Meppen-Teglingen	53,3	9.874	4,48	442	3,62	358	800
9. Jansen GbR, Haselünne-Westerlohmühlen	55,7	10.617	3,92	416	3,46	367	784
10. Konken GbR, Johannes, Hüven	55,8	10.471	3,79	396	3,48	365	761
11. Rolfes, Hubert, Geeste-Dalum	55,7	9.660	4,24	409	3,52	340	749
12. Einspannier, Bernd, Stavern-Klein-Stavern	56,6	9.820	4,19	412	3,42	336	747
13. Bartels, Ludger, Haselünne-Westerlohmühlen	51,9	10.206	3,68	375	3,55	362	737
Gruppe 150,0 - 199,9 Kühe							
1. Vieting GbR, Helmut, Meppen-Schwefingen	56,7	11.638	3,90	454	3,42	398	852
2. Helmer GbR, Anne, Lähden-Herssum	59,0	10.975	4,19	460	3,47	381	841
3. Behnen Milch GbR, Groß Berßen	57,0	10.789	4,04	436	3,42	369	805
4. Milchhof Mentrup GbR, Meppen-Bokeloh	51,7	10.574	4,08	431	3,45	365	797
5. Diekers-Prins GbR, Haselünne-Lahre	55,5	10.764	3,86	415	3,47	374	789
6. Niers, Heinrich, Stavern-Gross Stavern	55,2	9.556	4,26	407	3,44	329	736
7. Cordes GbR, Meppen-Teglingen	55,7	9.375	4,14	389	3,59	336	725
Gruppe über 200,0 Kühe							
1. Cordes, Hermann-Josef, Haselünne-Flechum	55,2	10.916	3,95	432	3,46	377	809
2. Diekmann GbR, Meppen-Bokeloh	51,0	10.824	3,95	428	3,43	371	799
3. Dierkes u.Pethan GbR, Sögel-Eisten	49,6	10.437	3,91	408	3,51	366	775
4. Honigfort, Andreas, Haselünne-Klosterholte	58,7	9.893	3,88	384	3,39	335	719

Die höchsten 305-Tage-Leistungen

Besitzer, Wohnort	Kuhname	Vater	La.	Milch kg	Fett %	Fett kg	Eiw.%	Eiw.kg	F+E kg
1. Pranger GbR, Hermann u.Matthias, Stavern-Klein-Stav	Halinka 114	Solaris RF	2	13.518	4,61	623	3,99	539	1162
2. Vieting GbR, Helmut, Meppen-Schwefingen	Krümel 118	Lanyard	2	16.055	3,69	592	3,44	552	1144
3. Cordes, Hermann-Josef, Haselünne-Flechum	Senore 292	Goldday	4	16.399	3,59	589	3,35	550	1139
4. Diekmann GbR, Meppen-Bokeloh	221	Snowboard	3	15.815	3,78	598	3,41	540	1138
5. Grote GbR, N.+ T., Meppen-Teglingen	Neve 62	Glandorf	3	14.467	4,25	615	3,60	521	1136
6. Cordes, Hermann-Josef, Haselünne-Flechum	Tess 534	Eljero	3	13.912	4,51	628	3,57	496	1124
7. Jansen GbR, Johannes u.Doris, Sögel-Eisten	22	Fanatic	3	13.641	4,77	651	3,47	473	1124
8. Bröer, Johannes, Stavern-Gross Stavern	Marianne 105	Giotto	3	15.731	3,65	574	3,35	527	1101
9. Meyring, Matthias, Meppen-Helte	17	Genesis	2	14.431	4,10	592	3,47	501	1093
10. Book, Ansgar, Haselünne-Dörgen	105	Cassano	3	13.870	4,49	623	3,35	464	1087
11. Vieting GbR, Helmut, Meppen-Schwefingen	Lola 77	Fanatic	3	13.530	4,26	576	3,77	510	1086
12. Pranger GbR, Hermann u.Matthias, Stavern-Klein-Stav	Karine 13	Beamer	4	14.409	3,99	575	3,54	510	1085
13. Bröer, Johannes, Stavern-Gross Stavern	Heike 64	Stylist	3	15.612	3,66	571	3,26	509	1080
14. Bröer, Johannes, Stavern-Gross Stavern	Magtha 99	Gracious	3	14.034	3,98	559	3,70	519	1078
15. Pranger GbR, Hermann u.Matthias, Stavern-Klein-Stav	Wunder 70	Stylist	8	12.944	4,52	585	3,79	490	1075
16. Haschenhermes, Marco, Meppen-Teglingen	Schwalbe 18	Cassano	4	15.984	3,74	598	2,96	473	1071
17. Diekmann GbR, Meppen-Bokeloh	167	Mogul	3	12.970	4,71	611	3,55	460	1071
18. Bröer, Johannes, Stavern-Gross Stavern	Rebecca 49	Giotto	2	14.340	3,96	568	3,50	502	1070
19. Pranger GbR, Hermann u.Matthias, Stavern-Klein-Stav	Wanja 81	Balotelli	3	13.534	4,54	614	3,35	454	1068
20. Brand, Andreas, Meppen-Teglingen	71	Snowboard	3	14.788	3,91	578	3,29	486	1064
21. Cordes, Hermann-Josef, Haselünne-Flechum	Milky 301	Jeeves	4	13.131	4,52	593	3,57	469	1062
22. Diekers-Prins GbR, Haselünne-Lahre	Rosa 88	Gandolf	5	13.107	4,43	580	3,66	480	1060
23. Cordes, Hermann-Josef, Haselünne-Flechum	Flina 447	Stylist	4	13.984	4,05	567	3,52	492	1059
24. Brand, Andreas, Meppen-Teglingen	67		2	11.928	4,93	588	3,92	467	1055
25. Jansen GbR, Johannes u.Doris, Sögel-Eisten	1	Lavaman	3	12.998	4,35	566	3,75	488	1054
26. Vieting GbR, Helmut, Meppen-Schwefingen	Helia 13	Stylist	3	12.572	4,76	599	3,62	455	1054
27. Pranger GbR, Hermann u.Matthias, Stavern-Klein-Stav	Kitty 2	Fanatic	3	14.271	3,95	564	3,43	489	1053
28. Jansen GbR, Johannes u.Doris, Sögel-Eisten	85	Seramis	3	13.150	4,43	582	3,57	470	1052
29. Griehl GbR, Meppen-Fullen	Haki 367	Jakonon	4	14.098	3,92	552	3,54	499	1051
30. Grote GbR, N.+ T., Meppen-Teglingen	Gabriele 16	Bangard	3	12.366	4,95	612	3,55	439	1051
31. Meyring, Matthias, Meppen-Helte	73	Fanatic	2	14.464	3,95	571	3,31	479	1050
32. Grote GbR, N.+ T., Meppen-Teglingen	Bambi 105	BG E.T.	3	14.523	3,74	543	3,48	506	1049
33. Meyring, Matthias, Meppen-Helte	74	Mado	2	14.723	3,91	575	3,21	472	1047
34. Vieting GbR, Helmut, Meppen-Schwefingen	Eike 96	Boateng	5	13.712	4,16	571	3,42	469	1040
35. Grote GbR, N.+ T., Meppen-Teglingen	Belinda 78	Fanatic	3	12.951	4,56	591	3,47	449	1040
36. Dierkes u.Pethan GbR, Sögel-Eisten	23	Stowasser	6	14.410	3,99	575	3,22	464	1039
37. Meyring, Matthias, Meppen-Helte	58	Elvis	4	14.278	3,94	562	3,34	477	1039
38. Jansen GbR, Johannes u.Doris, Sögel-Eisten	Nette 62	Goldday	3	14.577	3,68	536	3,44	501	1037
39. Jansen GbR, Haselünne-Westerlohmühlen	40	Jucator	5	14.811	3,83	567	3,17	469	1036
40. Grote GbR, N.+ T., Meppen-Teglingen	Romy 101	Bangard	2	14.342	3,98	571	3,24	465	1036
41. Griehl GbR, Meppen-Fullen	Amox 494	Mox	2	12.338	4,60	568	3,79	467	1035
42. Cordes, Hermann-Josef, Haselünne-Flechum	Naddel 363	Durban	3	14.323	3,96	567	3,25	466	1033
43. Diekmann GbR, Meppen-Bokeloh	41	Rolfes	2	13.692	4,02	550	3,53	483	1033
44. Tiemann, Bernhard, Groß Berßen	Mamie 59	Cassano	4	13.297	4,54	604	3,23	429	1033
45. Bröer, Johannes, Stavern-Gross Stavern	Marvina 127	Banesto	2	13.398	4,22	565	3,48	466	1031
46. Kohnen, Thomas, Groß Berßen	18	Fanatic	3	12.299	4,81	592	3,56	438	1030
47. Haschenhermes, Marco, Meppen-Teglingen	Germi 23	Epcos	7	11.021	5,75	634	3,59	396	1030
48. Vieting GbR, Helmut, Meppen-Schwefingen	162	Force	2	14.538	3,65	531	3,43	498	1029
49. Wehlage, Josef, Haselünne-Andrup	82	Fidelio	3	12.801	4,60	589	3,44	440	1029
50. Vieting GbR, Helmut, Meppen-Schwefingen	82	Pelle	4	12.650	4,65	588	3,48	440	1028
51. Niers, Heinrich, Stavern-Gross Stavern	Nena 192	Snowboard	3	13.489	4,13	557	3,48	470	1027
52. Suer, Ludger, Meppen-Teglingen	Kerstin 12	Yankee	4	13.433	4,15	558	3,48	467	1025
53. Diekmann GbR, Meppen-Bokeloh	18	Booster	2	13.053	4,36	569	3,49	456	1025
54. Meyring, Matthias, Meppen-Helte	144	Fanatic	3	11.575	5,07	587	3,78	437	1024
55. Vieting GbR, Helmut, Meppen-Schwefingen	108	Elram	5	13.935	3,95	550	3,39	473	1023

Die höchsten 305-Tage-Leistungen

Besitzer, Wohnort	Kuhname	Vater	La.	Milch kg	Fett %	Fett kg	Eiw.%	Eiw.kg	F+E kg
56. Cordes, Hermann-Josef, Haselünne-Flechum	Gerja 339	Fanatic	3	13.003	4,27	555	3,60	468	1023
57. Jansen GbR, Johannes u.Doris, Sögel-Eisten	77	Exel Aum	4	11.486	5,19	596	3,71	426	1022
58. Cordes, Hermann-Josef, Haselünne-Flechum	Rivana 450	Spectrum	4	15.346	3,54	544	3,11	477	1021
59. Cordes, Hermann-Josef, Haselünne-Flechum	Milk 412	Rosenberg	2	13.604	4,02	547	3,48	474	1021
60. Helmer GbR, Anne, Lähden-Herssum	Helle 23	Short Cut	3	13.575	4,22	573	3,30	448	1021
61. Jansen GbR, Johannes u.Doris, Sögel-Eisten	29	Diver	3	14.770	3,49	516	3,41	504	1020
62. Jansen GbR, Johannes u.Doris, Sögel-Eisten	55	Infrarouge	5	13.795	4,04	557	3,34	461	1018
63. Grote GbR, N.+ T., Meppen-Teglingen	Dora 73	Cassano	6	12.977	4,18	543	3,65	474	1017
64. Cordes, Hermann-Josef, Haselünne-Flechum	Romantin 21	Spectrum	4	14.631	3,57	523	3,37	493	1016
65. Vieting GbR, Helmut, Meppen-Schwefingen	95	Lapoll	4	13.308	4,21	560	3,43	456	1016
66. Cordes, Hermann-Josef, Haselünne-Flechum	Lukey 404	Levi	4	13.271	4,00	531	3,65	485	1016
67. Tiemann, Bernhard, Groß Berßen	Fresa 132	Sacarno	3	12.789	4,36	557	3,59	459	1016
68. Meyring, Matthias, Meppen-Helte	62	Force	2	14.305	3,68	527	3,38	484	1011
69. Niers, Heinrich, Stavern-Gross Stavern	Nabe 241	Mammut	3	12.354	4,75	587	3,43	424	1011
70. Griehl GbR, Meppen-Fullen	Ariza 437	Benzema	2	12.336	4,45	549	3,75	462	1011

Die höchsten Färsenlaktationen

Besitzer, Wohnort	Kuhname	Vater	EKA	Milch kg	Fett %	Fett kg	Eiw.%	Eiw.kg	F+E kg
1. Griehl GbR, Meppen-Fullen	Handy 558	Kayne	24	13.014	3,85	501	3,47	451	952
2. Milchhof Mentrup GbR, Meppen-Bokeloh	141	Dolph	29	13.941	3,55	495	3,18	444	939
3. Tiemann, Bernhard, Groß Berßen	Nichte 7	Fergus	29	11.740	4,56	535	3,26	383	918
4. Book, Ansgar, Haselünne-Dörngen	12	Kayne	26	11.050	4,80	530	3,49	386	916
5. Griehl GbR, Meppen-Fullen	Anow 580	Snow RF	27	11.121	4,58	509	3,63	404	913
6. Bröer, Johannes, Stavern-Gross Stavern	Johanna 68	Mytime	27	13.547	3,43	465	3,30	447	912
7. Haschenhermes, Marco, Meppen-Teglingen	Birma 88	Goaway	27	13.734	3,55	487	3,07	422	909
8. Griehl GbR, Meppen-Fullen	Jolle 548	Kayne	24	10.289	4,89	503	3,86	397	900
9. Behnen Milch GbR, Groß Berßen	Denna 72	Goaway	26	15.017	2,96	444	3,02	454	898
10. Griehl GbR, Meppen-Fullen	Arado 555	Esperado P	30	12.421	3,86	480	3,36	417	897
11. Bröer, Johannes, Stavern-Gross Stavern	Tamara 100	Molotov	25	14.881	3,00	447	3,00	447	894
12. Book, Ansgar, Haselünne-Dörngen	82	Mr Max	28	12.463	3,69	460	3,47	433	893
13. Pranger GbR, Hermann u.Matthias, Stavern-Klein-Stav	Klementine 20	Sansiro	25	12.860	3,56	458	3,35	431	889
14. Book, Ansgar, Haselünne-Dörngen	96	Matrix	35	12.478	3,81	475	3,32	414	889
15. Diekmann GbR, Meppen-Bokeloh	135	Banesto	25	11.336	4,28	485	3,56	404	889
16. Bröer, Johannes, Stavern-Gross Stavern	Elsa 76	Jucator	27	13.440	3,39	455	3,22	433	888
17. Behnen Milch GbR, Groß Berßen	Ella 70	Molotov	28	11.099	4,48	497	3,51	390	887
18. Diekmann GbR, Meppen-Bokeloh	104	Merandy	26	12.043	3,85	464	3,50	422	886
19. Bröer, Johannes, Stavern-Gross Stavern	Andrea 14	Baldur	27	12.039	4,00	481	3,33	401	882
20. Vieting GbR, Helmut, Meppen-Schwefingen	160	Godewind	27	13.302	3,44	458	3,17	422	880
21. Bröer, Johannes, Stavern-Gross Stavern	Emilia 25	Fanatic	27	11.330	4,01	454	3,74	424	878
22. Diekmann GbR, Meppen-Bokeloh	283		23	11.991	4,02	482	3,29	395	877
23. Grote GbR, N.+ T., Meppen-Teglingen	Linea 99	Molotov	25	11.898	3,98	474	3,39	403	877
24. Meyring, Matthias, Meppen-Helte	150	Feridon	24	12.926	3,51	454	3,23	418	872
25. Tiemann, Bernhard, Groß Berßen	Gretel 40	Solaris RF	28	12.490	3,71	463	3,27	409	872
26. Diekmann GbR, Meppen-Bokeloh	101	Kayne	23	12.376	3,68	455	3,37	417	872
27. Milchhof Mentrup GbR, Meppen-Bokeloh	32	Casual	31	10.940	4,43	485	3,51	384	869
28. Griehl GbR, Meppen-Fullen	Adur 582	Baldur	26	11.861	3,88	460	3,41	405	865
29. Grote GbR, N.+ T., Meppen-Teglingen	Lilia 100	Jucator	25	12.497	3,71	464	3,20	400	864
30. Bröer, Johannes, Stavern-Gross Stavern	Beauty 90	Shamane	27	12.013	3,84	461	3,34	401	862
31. Griehl GbR, Meppen-Fullen	Amstar 511	Landstar	27	11.322	4,14	469	3,47	393	862
32. Tiemann, Bernhard, Groß Berßen	Marieke 127	Sansiro	26	12.501	3,72	465	3,15	394	859
33. Bröer, Johannes, Stavern-Gross Stavern	Karola 42	Kayne	25	11.970	3,88	464	3,30	395	859
34. Pranger GbR, Hermann u.Matthias, Stavern-Klein-Stav	Jucky 97	Kayne	24	10.889	4,36	475	3,53	384	859
35. Pranger GbR, Hermann u.Matthias, Stavern-Klein-Stav	Hanah 109	Baldur	23	12.011	3,66	440	3,47	417	857

Die höchsten Färsenlaktationen

Besitzer, Wohnort	Kuhname	Vater	EKA	Milch kg	Fett %	Fett kg	Eiw.%	Eiw.kg	F+E kg
36. Milchhof Mentrup GbR, Meppen-Bokeloh	158	Dolph	28	10.538	4,40	464	3,72	392	856
37. Bröer, Johannes, Stavern-Gross Stavern	Petra 133	Levant	26	12.803	3,37	432	3,30	423	855
38. Haschenhermes, Marco, Meppen-Teglingen	Bless 121	Merandy	27	11.759	3,67	432	3,60	423	855
39. Bröer, Johannes, Stavern-Gross Stavern	Nathalie 129	Molotov	25	13.011	3,32	432	3,24	422	854
40. Schonhoff, Clemens, Meppen-Teglingen		Everest	29	11.111	4,12	458	3,56	396	854
41. Griehl GbR, Meppen-Fullen	Anstick 571	Beatstick	25	10.462	4,32	452	3,84	402	854
42. Milchhof Mentrup GbR, Meppen-Bokeloh	114	Goaway	27	10.759	4,45	479	3,48	374	853
43. Griehl GbR, Meppen-Fullen	Brapo 551	Polar	24	11.825	3,85	455	3,35	396	851
44. Diekmann GbR, Meppen-Bokeloh	100	Merandy	28	12.598	3,35	422	3,40	428	850
45. Behnen Milch GbR, Groß Berßen	Romy 10	Molotov	25	10.165	4,67	475	3,69	375	850
46. Milchhof Mentrup GbR, Meppen-Bokeloh	84	Livermore	29	10.562	4,32	456	3,72	393	849
47. Thale, Hermann, Meppen-Teglingen	77	Fanatic	30	10.596	4,28	454	3,72	394	848
48. Diekmann GbR, Meppen-Bokeloh	184	Kayne	23	11.598	3,87	449	3,43	398	847
49. Diekmann GbR, Meppen-Bokeloh	147	Mr Max	25	12.402	3,61	448	3,21	398	846
50. Suer, Ludger, Meppen-Teglingen	Nora 9	Dolph	28	10.483	4,48	470	3,58	375	845

Die höchsten Lebensleistungen

Besitzer, Wohnort	Kuhname	Vater	Abk.	Milch kg	Fett %	Fett kg	Eiw.%	Eiw.kg	F+E kg
1. Meyring, Matthias, Meppen-Helte	Ela 49	Minister	8	122.829	3,62	4442	3,25	3996	8438
2. Pranger GbR, Hermann u.Matthias, Stavern-Klein-St	Kristel 85	Stylist	7	115.578	3,40	3933	3,38	3903	7836
3. Cordes, Hermann-Josef, Haselünne-Flechum	Nelka 446	Minister	8	114.584	3,40	3893	3,24	3714	7607
4. Cordes, Hermann-Josef, Haselünne-Flechum	+ Erbse 454	Wiretto	9	113.448	3,51	3979	3,23	3661	7640
5. Niers, Heinrich, Stavern-Gross Stavern	Anemone 222	Erminenz	11	112.956	3,92	4430	3,34	3770	8200
6. Kohnen, Thomas, Groß Berßen	+ 9	Stylist	8	112.178	3,77	4232	3,48	3905	8137
7. Jansen, Christoph, Meppen-Helte	Folka 191	Ramos	10	111.151	4,01	4458	3,43	3816	8274
8. Brinker, Tobias, Haselünne-Klosterholte	Leni 218	Minister	8	110.050	3,81	4188	3,09	3402	7590
9. Cordes, Hermann-Josef, Haselünne-Flechum	Pause 276	Joker ET	8	109.724	3,91	4294	3,31	3635	7929
10. Honigfort, Andreas, Haselünne-Klosterholte	Marisa 40	Jannsen	10	109.549	3,86	4230	3,22	3526	7756
11. Niers, Heinrich, Stavern-Gross Stavern	+ Ferma 134	Delpiero	7	106.606	3,55	3784	3,07	3277	7061
12. Cordes, Hermann-Josef, Haselünne-Flechum	Anja 177		9	104.759	3,38	3543	3,05	3194	6737
13. Griehl GbR, Meppen-Fullen	+ Blanka 190	Stylist	7	103.285	4,07	4201	3,71	3828	8029
14. Helmer GbR, Anne, Lähden-Herssum	+ Lilla 18	Laudor	9	103.235	3,63	3751	3,28	3388	7139
15. Brinkhus, Stefan, Geeste-Dalum	WEU Stella 18	Stol Joc	5	102.432	3,32	3404	3,13	3206	6610
16. Tiemann, Bernhard, Groß Berßen	Beste 9	Stylist	7	101.891	3,52	3588	3,45	3514	7102
17. Kohnen, Thomas, Groß Berßen	57	Rumbiak	10	101.491	3,78	3836	3,45	3504	7340
18. Kohnen, Thomas, Groß Berßen	71	Tiamo	8	100.981	3,88	3914	3,39	3425	7339
19. Helmer GbR, Anne, Lähden-Herssum	Lust 29	Ramos	9	100.687	3,31	3332	3,16	3184	6516
20. Jansen GbR, Johannes u.Doris, Sögel-Eisten	+ 7	Vergil	10	100.640	4,28	4305	3,58	3601	7906
21. Dierkes u.Pethan GbR, Sögel-Eisten	136	Einar	10	100.274	4,83	4840	3,80	3815	8655
22. Cordes, Hermann-Josef, Haselünne-Flechum	Rosaly 143	Marbach	8	100.197	3,64	3651	3,20	3203	6854
23. Kohnen, Thomas, Groß Berßen	Conny 72	Jefferson	9	99.396	3,94	3912	3,40	3380	7292
24. Brümmer, Heinrich, Haselünne	Heike	Serono	6	98.287	3,41	3351	3,25	3193	6544
25. van der Burg, Jan Gerriet Johan, Haselünne-Gut Joh	35		8	97.596	3,42	3334	3,15	3070	6404
26. Meyring, Matthias, Meppen-Helte	+ Harke 30	Good Luck	8	97.000	3,79	3680	3,38	3275	6955
27. Cordes, Hermann-Josef, Haselünne-Flechum	Brise 439	Shottle	8	96.742	3,05	2955	3,16	3057	6012
28. Kohnen, Thomas, Groß Berßen	+ 24	Davidoff	8	96.503	3,78	3652	3,48	3356	7008
29. Pranger GbR, Hermann u.Matthias, Stavern-Klein-St +	Josi 23	Tiamo	7	96.469	4,06	3912	3,60	3477	7389
30. Pranger GbR, Hermann u.Matthias, Stavern-Klein-St +	Heike 25	Dolch	8	96.271	4,19	4036	3,48	3346	7382

Die höchsten Lebensleistungen

Besitzer, Wohnort	Kuhname	Vater	Abk.	Milch kg	Fett %	Fett kg	Eiw.%	Eiw.kg	F+E kg
31. Dierkes u.Pethan GbR, Sögel-Eisten	+ 110	Jardin	8	96.047	3,43	3294	3,28	3155	6449
32. Kohnen, Thomas, Groß Berßen	+ 45	Jockel	7	95.013	3,81	3622	3,49	3319	6941
33. Pranger GbR, Hermann u.Matthias, Stavern-Klein-St	Johanna 64	Sallas	7	94.955	3,75	3557	3,01	2861	6418
34. Uhlen, Hermann, Haselünne	11	Malix	9	94.386	4,09	3862	3,62	3420	7282
35. Kohnen, Thomas, Groß Berßen	85	Morello	8	94.374	3,74	3527	3,40	3205	6732
36. van der Burg, Jan Gerriet Johan, Haselünne-Gut Joh	Inge 49	Zesty	8	92.973	3,80	3529	3,38	3139	6668
37. Meyring, Matthias, Meppen-Helte	+ Hocke 4	Durmout	8	92.625	3,80	3518	3,45	3198	6716
38. Pranger GbR, Hermann u.Matthias, Stavern-Klein-St +	Jette 35	Minister	7	92.489	4,21	3890	3,26	3017	6907
39. Kurlemann Agrar KG, Groß Berßen	84	Starchip	9	91.840	3,41	3130	3,35	3073	6203
40. Winkler GbR, Meppen-Apeldorn	+ Alfi 104	Good Luck	8	91.509	3,52	3221	3,39	3103	6324
41. Haschenhermes, Marco, Meppen-Teglingen	+ Püppchen 45	Jelder	6	91.213	4,24	3864	3,44	3140	7004
42. van der Burg, Jan Gerriet Johan, Haselünne-Gut Joh +	Anuschka 242	Ramos	11	91.128	3,74	3408	3,23	2939	6347
43. Helmer GbR, Anne, Lähden-Herssum	+ 89	Jelder	7	90.915	3,65	3318	3,41	3099	6417
44. Jürgens, Manfred, Lähden	+ Beda 33	Saphir	10	90.912	4,00	3633	3,32	3019	6652
45. Cordes, Hermann-Josef, Haselünne-Flechum	+ Heidi 459	Herold	9	90.797	4,00	3632	3,71	3365	6997

Immer für Sie unterwegs...



... wir bleiben für Sie auf dem Laufenden!



**RAIFFEISEN
EMS-VECHTE**

Warengeschäft der Raiffeisenbank Ems-Vechte eG

Laar: 05947 / 75-0
Klein Berßen: 05965 / 9403-0

www.raiffeisen-ems-vechte.de



Die höchsten Herdenleistungen

Besitzer, Wohnort	Alter	Milch kg	Fett %	Fett kg	Eiw.%	Eiw.kg	F+E kg
Gruppe 2,0 - 49,9 Kühe							
1. Schubert, Josef, Rhede-Brual	59,3	10.667	4,19	447	3,53	377	824
2. Schütte, Michael, Aschendorf	54,8	10.643	4,01	427	3,56	379	805
3. Rieke-Heyen GbR, Papenburg-Bokel	55,0	10.734	3,88	417	3,54	380	796
4. Kirmes, Alfons, Rhede-Brual	61,9	9.628	4,41	424	3,41	329	753
5. Langen, Klaus, Neubörger	55,5	9.963	3,96	395	3,39	338	733
6. Mensing, Johannes, Rhede-Borsum	60,9	9.833	3,84	378	3,30	324	702
Gruppe 50,0 - 99,9 Kühe							
1. Bueldt jun., Theo, Aschendorf	55,5	10.473	4,08	428	3,39	355	783
2. Wöste GbR, Bernhard u. Daniel, Neubörger	57,8	10.835	3,90	422	3,32	360	782
3. Schütte, Jonas, Rhede	56,9	10.416	4,12	429	3,33	347	776
4. Schmitz, Hermann, Papenburg	59,9	10.225	4,15	424	3,38	346	770
5. Springfield jun., Bernd, Aschendorf-Aschendorf-Moor	52,0	10.966	3,71	407	3,28	360	766
6. Lammers, Antonius, Rhede-Borsum	55,2	10.636	3,76	400	3,34	355	755
7. von Glan, Meenhard, Rhede-Brual	56,3	9.130	4,24	387	3,58	326	714
8. Tangen, Johannes, Wippingen	56,6	9.325	3,99	372	3,54	330	702
Gruppe 100,0 - 149,9 Kühe							
1. Wegmann GbR, Hermann u. Jürgen, Papenburg-Herbrum	62,3	11.157	3,99	445	3,41	380	825
2. Zumsande GbR, Gerd u. Matthias, Lehe	60,0	10.220	3,94	403	3,47	354	757
3. Bahlmann, Josef, Rhede-Brual	60,8	9.677	4,11	397	3,36	325	723
4. Reiners-Specker-Eiken GbR, Papenburg-Tunxdorf	60,2	10.017	3,84	384	3,31	332	716
5. A. u. G. Büning GbR, Rhede-Borsum	56,4	9.336	4,03	376	3,54	330	706
Gruppe 150,0 - 199,9 Kühe							
1. Wocken, Günter, Neulehe	64,8	11.807	3,96	468	3,45	408	875
2. Rösing, Hermann, Lehe	52,3	10.454	4,06	424	3,42	357	782
3. Specker-Dünhöft, Stephan, Rhede	64,4	10.739	3,85	413	3,37	362	775
4. Schmock von Ohr, Christina, Rhede	53,3	10.322	3,87	399	3,41	352	752
5. Schade, Gerd, Rhede	62,2	9.735	4,12	401	3,47	338	739
Gruppe über 200,0 Kühe							
1. Schulte-Lohmöller, Stefan, Rhede-Borsum	57,0	12.670	3,62	459	3,41	433	891
2. Reiners GbR, Papenburg-Herbrum	51,7	10.532	4,00	421	3,59	378	800
3. Trecksler Milch GbR, Lehe	60,3	10.478	3,87	405	3,63	380	786
4. Hegemann GbR, J.& M., Lehe	57,7	9.896	4,01	397	3,35	332	729

Die höchsten 305-Tage-Leistungen

Besitzer, Wohnort	Kuhname	Vater	La.	Milch kg	Fett %	Fett kg	Eiw.%	Eiw.kg	F+E kg
1. Schulte-Lohmöller, Stefan, Rhede-Borsum	Larena 932	Dundy	3	15.928	4,13	658	3,53	562	1220
2. Schulte-Lohmöller, Stefan, Rhede-Borsum	Auril 741	Destry	4	16.457	4,08	671	3,27	538	1209
3. Schulte-Lohmöller, Stefan, Rhede-Borsum	Schwannette 974	Hvezda	2	17.346	3,34	579	3,44	597	1176
4. Schulte-Lohmöller, Stefan, Rhede-Borsum	Cyll 909	Meridian	4	17.055	3,68	628	3,18	542	1170
5. Wocken, Günter, Neulehe	Fretti 103	Truman	5	14.666	4,41	647	3,38	496	1143
6. Springfield jun., Bernd, Aschendorf-Aschendorf-Moor	80	Eumed	4	13.787	4,90	675	3,39	468	1143
7. Schulte-Lohmöller, Stefan, Rhede-Borsum	Nanu 5	Dempsey	3	15.284	4,02	614	3,40	519	1133
8. Schulte-Lohmöller, Stefan, Rhede-Borsum	Bella 85	Joyride	2	16.589	3,49	579	3,32	551	1130
9. Schulte-Lohmöller, Stefan, Rhede-Borsum	Carla 791	Lavaman	3	15.410	3,60	555	3,61	556	1111
10. Schulte-Lohmöller, Stefan, Rhede-Borsum	Carlotta 923	Shottle	3	15.415	3,91	603	3,28	505	1108

Die höchsten 305-Tage-Leistungen

Besitzer, Wohnort	Kuhname	Vater	La.	Milch kg	Fett %	Fett kg	Eiw.%	Eiw.kg	F+E kg
11. Schulte-Lohmöller, Stefan, Rhede-Borsum	968	Man-O-Man	3	14.541	4,04	587	3,58	521	1108
12. Schulte-Lohmöller, Stefan, Rhede-Borsum	Ophelia 151	Silver	2	15.562	3,77	587	3,33	518	1105
13. Rösing, Hermann, Lehe	Hiroschima 107	Desk	4	15.901	3,74	594	3,19	507	1101
14. Schulte-Lohmöller, Stefan, Rhede-Borsum	Castella 890	Gold-Red	3	17.553	3,16	554	3,08	541	1095
15. Schulte-Lohmöller, Stefan, Rhede-Borsum	Lorry 577	Baxter 2	6	16.495	3,36	554	3,24	534	1088
16. Zumsande GbR, Gerd u. Matthias, Lehe	51	Stylist	4	14.140	4,12	582	3,54	501	1083
17. Schulte-Lohmöller, Stefan, Rhede-Borsum	Dinah 880	Destry	4	14.326	3,88	556	3,67	526	1082
18. Rösing, Hermann, Lehe	Primel 102	Red Mist	3	12.726	4,65	592	3,82	486	1078
19. Schulte-Lohmöller, Stefan, Rhede-Borsum	Olliv 894	Yorick	3	14.175	4,13	585	3,44	488	1073
20. Springfield jun., Bernd, Aschendorf-Aschendorf-Moor	77	Anglo	4	15.119	3,74	566	3,33	504	1070
21. Wegmann GbR, Hermann u. Jürgen, Papenburg-Herbrum	Lena 16	Beamer	3	15.214	3,67	558	3,36	511	1069
22. Wocken, Günter, Neulehe	Himbeere 35	Radon	5	13.243	4,46	590	3,61	478	1068
23. Wocken, Günter, Neulehe	130	Bangard	2	14.769	4,04	596	3,19	471	1067
24. Schulte-Lohmöller, Stefan, Rhede-Borsum	Opiece 749	Masterpiec	4	15.730	3,57	561	3,20	503	1064
25. Wocken, Günter, Neulehe	Honda 13	Jakonan	4	14.551	3,79	552	3,52	512	1064
26. Schulte-Lohmöller, Stefan, Rhede-Borsum	Cardy 48	Sammy	2	15.767	3,49	550	3,23	510	1060
27. Wocken, Günter, Neulehe	Party 43	Fanatic	3	12.246	4,83	592	3,77	462	1054
28. Wocken, Günter, Neulehe	Ines 52	Cassano	3	13.724	4,22	579	3,44	472	1051
29. Schulte-Lohmöller, Stefan, Rhede-Borsum	Dahlia 785	Destry	5	15.596	3,34	521	3,39	529	1050
30. Wocken, Günter, Neulehe	Linke 18	Sansiro	3	14.348	3,99	572	3,33	478	1050
31. Rösing, Hermann, Lehe	Ilse 193	Force	2	13.236	4,25	562	3,69	488	1050
32. Specker-Dünhöft, Stephan, Rhede	Roda 556	Epic	3	15.993	3,46	554	3,09	494	1048
33. Schulte-Lohmöller, Stefan, Rhede-Borsum	965	Atwood	3	14.073	4,06	572	3,38	476	1048
34. Rösing, Hermann, Lehe	Ruth 188	Dastin	2	13.227	4,28	566	3,64	482	1048
35. Wocken, Günter, Neulehe	Gerti 79	Truman	3	13.939	4,22	588	3,29	458	1046
36. Schulte-Lohmöller, Stefan, Rhede-Borsum	Night 674	Damion	5	16.378	3,01	493	3,37	552	1045
37. Wocken, Günter, Neulehe	Willa 154	Bangard	2	14.783	3,88	573	3,17	468	1041
38. Brunnekreef KG, Milchhof, Sunwold	188	Kian	6	12.963	4,55	590	3,47	450	1040
39. Reiners GbR, Papenburg-Herbrum	78		4	13.912	4,00	556	3,47	483	1039
40. Rösing, Hermann, Lehe	Tina 120	Goldboy	4	12.842	4,38	562	3,71	477	1039
41. Trecksler Milch GbR, Lehe	273	Assam	3	16.700	2,90	485	3,29	550	1035
42. Schulte-Lohmöller, Stefan, Rhede-Borsum	Oralee 872	Atwood	3	14.512	3,72	540	3,40	494	1034
43. Wocken, Günter, Neulehe	Sahne 7	Bangard	3	14.710	3,52	518	3,49	513	1031
44. Schulte-Lohmöller, Stefan, Rhede-Borsum	Countdown 1787	Sympatico	3	15.507	3,57	553	3,07	476	1029
45. Reiners GbR, Papenburg-Herbrum	127		3	13.904	3,80	529	3,60	500	1029
46. Zumsande GbR, Gerd u. Matthias, Lehe	50	Crunch	3	14.541	3,52	512	3,55	516	1028
47. A. u. G. Büning GbR, Rhede-Borsum	Donna 78	End-Text	2	12.170	4,64	565	3,80	463	1028
48. Schulte-Lohmöller, Stefan, Rhede-Borsum	Rebe 412	Kanu P	3	16.515	3,08	509	3,13	517	1026
49. Schade, Gerd, Rhede	Farina 1		2	13.212	4,14	547	3,63	479	1026
50. Wöste GbR, Bernhard u. Daniel, Neubörger	Hella 42	Sansiro	2	14.835	3,70	549	3,21	476	1025
51. Schütte, Jonas, Rhede	33	Antares	3	13.357	4,18	558	3,50	467	1025
52. Schulte-Lohmöller, Stefan, Rhede-Borsum	Ondura 906	Destry	4	13.632	4,01	546	3,51	478	1024
53. Wegmann GbR, Hermann u. Jürgen, Papenburg-Herbrum	Frederike 31	Sebastian	6	13.312	4,43	590	3,25	432	1022
54. Schulte-Lohmöller, Stefan, Rhede-Borsum	Blubell 901	Paradise	4	13.227	4,29	568	3,43	454	1022
55. Trecksler Milch GbR, Lehe	Kirsten 242	Epinal	2	14.738	3,39	500	3,52	519	1019
56. Trecksler Milch GbR, Lehe	246	Booster	2	14.540	3,51	511	3,49	508	1019
57. Rösing, Hermann, Lehe	Imke 156	Stylist	6	14.405	3,84	553	3,23	466	1019
58. Wocken, Günter, Neulehe	Lilfee 142	Boateng	5	16.664	3,08	514	3,02	503	1017
59. Trecksler Milch GbR, Lehe	197	Motion	3	14.541	3,47	504	3,53	513	1017
60. A. u. G. Büning GbR, Rhede-Borsum	Hermin 102		4	13.752	3,96	545	3,42	471	1016
61. Schulte-Lohmöller, Stefan, Rhede-Borsum	Jolie 993	Jonahred	3	14.694	3,81	560	3,10	455	1015
62. Schulte-Lohmöller, Stefan, Rhede-Borsum	3	Nasty	3	16.318	3,17	518	3,03	494	1012
63. Engeln, Ludger, Aschendorf-Aschendorf-Moor	Allo 97	Mammut	4	13.102	4,11	539	3,61	473	1012
64. Schulte-Lohmöller, Stefan, Rhede-Borsum	970	Lavaman	3	15.049	3,10	466	3,62	545	1011

Die höchsten Färsenlaktationen

Besitzer, Wohnort	Kuhname	Vater	EKA	Milch kg	Fett %	Fett kg	Eiw.%	Eiw.kg	F+E kg
1. Wocken, Günter, Neulehe	Lulu 122	Baldur	26	12.844	3,64	468	3,68	473	941
2. Wegmann GbR, Hermann u. Jürgen, Papenburg-Herbr.	122	Missouri	29	12.440	3,78	470	3,40	423	893
3. Schulte-Lohmöller, Stefan, Rhede-Borsum	249	County	25	12.082	3,82	462	3,48	420	882
4. Schulte-Lohmöller, Stefan, Rhede-Borsum	238	Tonka	28	12.608	3,42	431	3,55	447	878
5. Schulte-Lohmöller, Stefan, Rhede-Borsum	Snowflake 272	Cinderdoor	24	14.080	3,14	442	3,08	434	876
6. Wocken, Günter, Neulehe	Rocky 113	Kayne	28	11.313	4,30	487	3,40	385	872
7. Wegmann GbR, Hermann u. Jürgen, Papenburg-Herbr.	Heike 74	Lexino	30	12.013	3,83	460	3,40	409	869
8. Schulte-Lohmöller, Stefan, Rhede-Borsum	190	Apple	26	10.521	4,70	495	3,55	373	868
9. Schulte-Lohmöller, Stefan, Rhede-Borsum	Limonade 274	Como	25	11.876	3,64	432	3,65	433	865
10. Wegmann GbR, Hermann u. Jürgen, Papenburg-Herbr.	61	Soko Red	27	11.540	3,92	452	3,57	412	864
11. Niehues, Andre, Papenburg-Herbrum	86	Everest	27	11.073	4,28	474	3,42	379	853
12. Schulte-Lohmöller, Stefan, Rhede-Borsum	203	Naberg	25	13.529	3,16	428	3,13	424	852
13. Rieke-Heyen GbR, Papenburg-Bokel	3951	Elody	28	13.117	3,30	433	3,19	419	852
14. Trecksler Milch GbR, Lehe	Betty 170	Fanatic	26	10.294	4,41	454	3,83	394	848
15. Wocken, Günter, Neulehe	Hillou 10	Bangard	25	10.894	4,29	467	3,48	379	846
16. Lammers, Antonius, Rhede-Borsum	49	Sansation	30	12.531	3,58	448	3,17	397	845
17. Reiners GbR, Papenburg-Herbrum	73		24	11.021	3,94	434	3,72	410	844
18. Schulte-Lohmöller, Stefan, Rhede-Borsum	Laura 237	Tonka	25	12.755	3,39	432	3,17	404	836
19. Hunfeld, Mathias, Rhede	33	Beatstick	24	11.715	3,59	420	3,55	416	836
20. Lammers, Antonius, Rhede-Borsum	13	Natasja	26	12.384	3,44	426	3,29	408	834
21. Schulte-Lohmöller, Stefan, Rhede-Borsum	248	County	29	12.013	3,65	439	3,26	392	831
22. Schulte-Lohmöller, Stefan, Rhede-Borsum	259	County	25	11.678	3,70	432	3,42	399	831
23. Trecksler Milch GbR, Lehe	407	Meilo	29	10.524	4,47	470	3,43	361	831
24. Wegmann GbR, Hermann u. Jürgen, Papenburg-Herbr.	Wanja 73	Chanel	26	12.262	3,47	425	3,30	405	830
25. Trecksler Milch GbR, Lehe	Tara 135	Snow RF	25	11.501	3,80	437	3,39	390	827
26. Lammers, Antonius, Rhede-Borsum	25	Eino	34	11.606	3,75	435	3,36	390	825
27. Wocken, Günter, Neulehe	38	McCoy	24	11.270	3,91	441	3,41	384	825
28. Trecksler Milch GbR, Lehe	305	Bangard	25	11.487	3,73	429	3,43	394	823
29. Schulte-Lohmöller, Stefan, Rhede-Borsum	276	Durango	23	11.862	3,44	408	3,46	410	818
30. Schubert, Josef, Rhede-Brual	Helena 189	Baldur	24	10.176	4,57	465	3,47	353	818
31. Reiners GbR, Papenburg-Herbrum	288	Iskas	26	11.614	3,61	419	3,43	398	817
32. Trecksler Milch GbR, Lehe	114	Leno	26	10.889	3,97	432	3,54	385	817
33. Wocken, Günter, Neulehe	Freia 139	Giotto	25	10.569	4,28	452	3,44	364	816
34. Reiners GbR, Papenburg-Herbrum	289		26	11.260	3,84	432	3,40	383	815

Die höchsten Lebensleistungen

Besitzer, Wohnort	Kuhname	Vater	Abk.	Milch kg	Fett %	Fett kg	Eiw.%	Eiw.kg	F+E kg
1. Schulte-Lohmöller, Stefan, Rhede-Borsum	+ Lill 349	Saphir	10	139.576	3,26	4544	3,08	4297	8841
2. Schulte-Lohmöller, Stefan, Rhede-Borsum	Centa 486	Zestan	6	133.805	3,27	4381	3,28	4386	8767
3. Schulte-Lohmöller, Stefan, Rhede-Borsum	Schnippe 392	Jefferson	10	133.645	3,28	4384	3,19	4266	8650
4. Wegmann GbR, Hermann u. Jürgen, Papenburg-Herbr.	+ Anne 42	Minister	9	129.109	3,55	4579	3,20	4132	8711
5. Trecksler Milch GbR, Lehe	+ Mola 1	Pin	14	124.100	4,42	5483	3,40	4225	9708
6. Wocken, Günter, Neulehe	+ Susie 97	Bentley	12	123.757	4,60	5689	3,66	4528	10217
7. Wegmann GbR, Hermann u. Jürgen, Papenburg-Herbr.	+ 44	Joker	12	122.529	3,33	4079	3,26	3989	8068
8. Wocken, Günter, Neulehe	+ Floh 32	Janosch	10	118.231	3,80	4491	3,23	3824	8315
9. Schulte-Lohmöller, Stefan, Rhede-Borsum	Opel 34	Laudor	9	117.558	3,70	4346	3,37	3958	8304
10. Zumsande GbR, Gerd u. Matthias, Lehe	Halla 35	Touchdown	9	114.553	3,60	4121	3,33	3809	7930
11. Wocken, Günter, Neulehe	Milli 56	Radius	9	114.100	3,97	4525	3,49	3983	8508
12. Hegemann GbR, J.& M., Lehe	Schelle 60	Radius	10	112.118	4,29	4810	3,31	3716	8526
13. Schubert, Josef, Rhede-Brual	Reina 910	Wiretto	11	111.457	3,97	4424	3,17	3537	7961
14. Schade, Gerd, Rhede	Corny 33	Minister	9	111.077	3,73	4139	3,17	3518	7657
15. Schade, Gerd, Rhede	Elke 55	Dolch	9	110.946	3,89	4316	3,06	3393	7709

Die höchsten Lebensleistungen

Besitzer, Wohnort	Kuhname	Vater	Abk.	Milch kg	Fett %	Fett kg	Eiw.%	Eiw.kg	F+E kg
16. Dickebohm GbR, Rhede	+ 1058	Nobby	9	109.530	3,74	4101	3,22	3526	7627
17. Schulte-Lohmöller, Stefan, Rhede-Borsum	+ Lotte 819	Elegant	8	109.335	3,56	3887	3,08	3367	7254
18. Hegemann GbR, J. & M., Lehe	Horni 82	Minister	10	109.151	3,72	4065	3,08	3359	7424
19. Schulte-Lohmöller, Stefan, Rhede-Borsum	Schnippi 485	Novize	9	109.063	2,98	3254	3,17	3461	6715
20. von Euch, Heinz, Rhede	+ 55	Saphir	10	108.536	3,98	4316	3,39	3681	7997
21. Engeln, Ludger, Aschendorf-Aschendorf-Moor	+ Toretta 300	Lancelot	10	107.251	3,52	3780	3,33	3570	7350
22. Schubert, Josef, Rhede-Brual	Elenor 444	Manager ET	7	107.106	4,38	4694	3,32	3559	8253
23. Schulte-Lohmöller, Stefan, Rhede-Borsum	+ Carola 630	Howie	5	106.981	3,28	3504	3,06	3278	6782
24. Specker-Dünhöft, Stephan, Rhede	226	Amador	9	105.392	3,15	3323	3,07	3240	6563
25. Wocken, Günter, Neulehe	Helge 119	Laikos	8	104.136	3,55	3702	3,36	3503	7205
26. Zumsande GbR, Gerd u. Matthias, Lehe	+ Else 68	Novize	8	103.521	4,86	5030	3,64	3767	8797
27. Hunfeld, Mathias, Rhede	41	Champion	11	103.496	3,79	3927	3,21	3325	7252
28. Hunfeld, Mathias, Rhede	89	Toystory	8	102.842	3,70	3805	3,32	3417	7222
29. Rösing, Hermann, Lehe	Edeltraut 1	Merinit	7	102.672	3,95	4057	3,24	3327	7384
30. Kuipers, Pieter Jan, Rhede	+ Susen 33	Vergil	10	102.626	4,91	5043	3,60	3698	8741
31. Schulte-Lohmöller, Stefan, Rhede-Borsum	Love 494	Zestan	6	101.617	3,96	4023	3,37	3427	7450
32. Reiners GbR, Papenburg-Herbrum	+ 110	Stylist	8	101.434	3,44	3485	3,56	3610	7095
33. Schulte-Lohmöller, Stefan, Rhede-Borsum	Candi 525	Lightning	7	101.070	3,31	3343	3,31	3349	6692
34. Wocken, Günter, Neulehe	Herta 70	Dolch	7	100.455	3,96	3976	3,18	3198	7174
35. Niehues, Andre, Papenburg-Herbrum	53	Marbach	9	100.187	3,53	3534	2,92	2926	6460
36. Schulte-Lohmöller, Stefan, Rhede-Borsum	Ella 514	Sallas	8	99.475	3,34	3325	3,18	3161	6486
37. Schulte-Lohmöller, Stefan, Rhede-Borsum	+ Alexa 535	Topspeed	7	98.285	3,60	3535	3,18	3126	6661
38. Trecksler Milch GbR, Lehe	+ Betty 157	Emil II	8	98.275	3,37	3311	3,65	3591	6902
39. Engeln, Ludger, Aschendorf-Aschendorf-Moor	Daniela 133	Audiri	8	97.875	3,23	3166	3,27	3197	6363
40. Schade, Gerd, Rhede	Eike 45	Juwel	8	97.364	3,29	3203	3,07	2986	6189
41. Rösing, Hermann, Lehe	+ 63	Cecon	8	97.184	3,81	3705	3,34	3246	6951
42. Bahlmann, Josef, Rhede-Brual	78	Jacomo	9	96.601	3,93	3798	3,21	3098	6896
43. Langen, Klaus, Neubörger	Anke	Dolch	8	96.487	3,83	3695	3,44	3320	7015
44. Wocken, Günter, Neulehe	Insa 15	Sallas	7	96.414	3,65	3519	3,18	3069	6588
45. Rass Future Farms, Rhede-Brahe	Zwicke 100	Radius	10	96.271	4,18	4020	3,48	3346	7366
46. von Euch, Heinz, Rhede	45	Javit	8	95.670	3,00	2866	3,10	2962	5828
47. Specker-Dünhöft, Stephan, Rhede	258		8	95.594	3,86	3694	3,34	3197	6891
48. Wocken, Günter, Neulehe	+ Freda 127	Can-Delite	6	95.371	3,87	3691	3,47	3305	6996
49. Wocken, Günter, Neulehe	Lea 12	Centurio	7	95.352	3,99	3805	3,17	3020	6825
50. Wegmann GbR, Hermann u. Jürgen, Papenburg-Her	Karola 25	Twister	7	95.322	3,18	3032	3,19	3039	6071
51. Schulte-Lohmöller, Stefan, Rhede-Borsum	+ Lorry 577	Baxter 2	7	94.240	3,43	3234	3,43	3232	6466
52. Wegmann GbR, Hermann u. Jürgen, Papenburg-Her	+ Eva 55	Outside	7	94.054	3,52	3310	3,12	2937	6247
53. Schulte-Lohmöller, Stefan, Rhede-Borsum	+ Calma 578	Backstreet	6	93.908	3,50	3288	3,11	2924	6212
54. Trecksler Milch GbR, Lehe	+ Erika 156	Buckeye	7	93.851	3,63	3408	3,25	3051	6459
55. Schulte-Lohmöller, Stefan, Rhede-Borsum	+ Olivia 468	Bolivia	8	93.802	4,08	3828	3,34	3130	6958
56. Wocken, Günter, Neulehe	Ina 87		8	93.307	3,91	3644	3,49	3253	6897
57. von Glan, Meenhard, Rhede-Brual	Paline 38	Goldstar	7	92.923	3,25	3018	3,25	3017	6035
58. Niehues, Andre, Papenburg-Herbrum	67	Stylist	7	92.658	3,61	3342	3,38	3136	6478
59. Schmock von Ohr, Christina, Rhede	82	Jannsen	6	92.172	4,23	3900	3,34	3074	6974

Milchkontrollverein Emsland-Süd

Die höchsten Herdenleistungen

Besitzer, Wohnort	Alter	Milch kg	Fett %	Fett kg	Eiw.%	Eiw.kg	F+E kg
Gruppe 2,0 - 49,9 Kühe							
1. Papenbrock, Martin, Freren-Lohe	48,1	13.769	3,73	514	3,44	473	987
2. Hofschröer, Josef, Lingen-Brögbern	52,5	10.476	4,80	502	3,52	369	872
3. Kämpker, Stefan, Lingen	53,8	10.562	4,38	463	3,47	367	830
4. Schnellling GbR, Emsbüren-Bernte	60,2	10.519	4,22	444	3,66	385	829
5. Mersch GbR, Heinz-Josef, Freren-Overwater	56,0	11.345	3,78	429	3,40	386	815
6. Ruping, Reinhard, Wietmarschen-Lohne	56,3	9.977	4,24	423	3,50	349	772
7. Thyen Jun., Hans, Bawinkel-Plankorth	52,9	10.372	3,84	399	3,56	369	768
8. Dreishing GbR, Messingen	59,3	10.289	4,02	413	3,43	352	766
9. Hoeke GbR, Lingen-Estringen	54,4	10.188	3,84	391	3,56	363	754
10. Lügermann GbR, Lingen	55,9	9.422	4,22	398	3,58	338	736
11. Schmidt, Hans, Lengerich	70,9	11.462	3,19	366	3,22	369	735
Gruppe 50,0 - 99,9 Kühe							
1. Seybering, Gerhard, Emsbüren-Elbergen	64,9	11.997	4,16	499	3,44	413	912
2. Lohmöller, Andreas, Emsbüren-Listrup	64,1	11.685	4,15	485	3,45	403	888
3. Ginten GbR, Anderverne	57,2	11.330	4,15	470	3,53	400	871
4. Röttering, Robert, Lingen-Mundersum	58,2	11.959	3,92	469	3,33	398	867
5. Johanning, Thomas, Emsbüren-Elbergen	58,7	10.731	4,09	439	3,55	381	819
6. Upschulte GbR, Emsbüren-Elbergen	55,3	10.718	3,92	420	3,60	386	806
7. Stöppelmann GbR, R&S, Lingen-Laxten	58,1	10.614	4,18	444	3,39	359	804
8. Höving, Heinrich, Anderverne	57,4	9.938	4,40	437	3,45	343	780
9. Röttger, Leonhard, Emsbüren-Listrup	59,5	10.082	4,21	424	3,47	350	775
10. Krieger, Heinrich, Emsbüren-Leschede	51,7	10.294	4,04	416	3,47	358	774
11. Ginten u. Sohn GbR, Bawinkel-Plankorth	53,2	10.556	3,89	411	3,40	359	769
12. Diekamp GbR, Salzbergen	60,0	9.640	4,34	418	3,57	344	762
13. Brüning, Hermann, Wietmarschen-Nordlohne	58,2	9.864	4,25	419	3,47	342	761
14. Reddehase, Beata, Anderverne-Oberdorf	53,2	9.765	4,17	407	3,46	338	745
15. Teepe, Gerhard, Thuine	57,3	10.065	4,05	407	3,30	332	740
16. Könnig, Rainer, Freren-Lohe	52,4	10.390	3,48	362	3,51	364	726
Gruppe 100,0 - 149,9 Kühe							
1. Echelmeyer, Benedikt, Emsbüren-Listrup	60,6	11.181	4,13	462	3,44	385	847
2. Haking, Jens, Lingen-Bramsche-Wesel	56,5	10.619	4,10	435	3,55	377	812
3. Meiners GbR, Freren	56,2	10.730	4,12	442	3,43	369	810
4. Fübbecke GbR, Freren-Suttrup	60,0	10.847	3,94	428	3,46	375	803
5. Mömning, Johannes, Gersten	53,7	10.593	3,95	419	3,49	369	788
6. Afting, Annette, Spelle	50,7	10.329	4,16	430	3,42	354	784
7. Veer, Martin, Beesten	57,4	10.249	4,08	418	3,50	358	776
8. Wobbe, Albert, Emsbüren-Listrup	59,7	10.336	3,93	406	3,49	360	766
9. Uhlmann-Escher GbR, Lingen-Nordholte	54,0	10.369	3,96	411	3,40	353	763
10. Mönch-Tegeder GbR, Emsbüren-Mehringen	50,9	9.745	4,06	395	3,56	347	743
Gruppe 150,0 - 199,9 Kühe							
1. Schlütke GbR, Benno u. Christian, Handrup	54,8	10.713	3,93	421	3,46	371	793
2. Everinghoff, Matthias, Schapen	48,6	10.341	4,01	415	3,55	367	781
3. Bültel, Markus, Salzbergen-Bexten	49,9	9.903	4,00	396	3,63	360	755
Gruppe über 200,0 Kühe							
1. Brinker, Franz, Salzbergen-Hummeldorf	60,0	10.486	3,96	415	3,39	356	771
2. Linger GbR, Bawinkel-Plankorth	47,0	10.033	4,05	406	3,52	353	759

Die höchsten 305-Tage-Leistungen

Besitzer, Wohnort	Kuhname	Vater	La.	Milch kg	Fett %	Fett kg	Eiw.%	Eiw.kg	F+E kg
1. Lohmöller, Andreas, Emsbüren-Listrup	Crystal 326	Goldwin	3	16.146	3,95	638	3,43	554	1192
2. Lohmöller, Andreas, Emsbüren-Listrup	Devine 215	Atwood	4	14.571	4,61	672	3,57	520	1192
3. Ginten GbR, Anderverne	Rose 104	Mertin	4	14.033	4,84	679	3,51	493	1172
4. Upschulte GbR, Emsbüren-Elbergen	Kira 60	Xmas	4	13.726	4,65	638	3,75	515	1153
5. Schlütke GbR, Benno u. Christian, Handrup	Raffaela 6532	Curtis	4	14.728	4,39	646	3,42	503	1149
6. Röttering, Robert, Lingen-Mundersum	Karo 75	Xmas	4	13.897	4,51	627	3,55	494	1121
7. Lohmöller, Andreas, Emsbüren-Listrup	Lys 135	Damion	5	13.926	4,29	598	3,70	515	1113
8. Echelmeyer, Benedikt, Emsbüren-Listrup	3	Fanatic	2	13.798	4,51	622	3,54	489	1111
9. Lohmöller, Andreas, Emsbüren-Listrup	Luna 241	Bradnick	4	15.995	3,61	578	3,32	531	1109
10. Wobbe, Albert, Emsbüren-Listrup	Kuli 37	Suran	3	15.177	3,99	606	3,30	501	1107
11. Ginten GbR, Anderverne	Silke 447	Beladi	2	14.877	3,89	578	3,55	528	1106
12. Echelmeyer, Benedikt, Emsbüren-Listrup	37	Antares	3	14.087	4,49	632	3,35	472	1104
13. Lohmöller, Andreas, Emsbüren-Listrup	Tj Alessja 522	Armani	2	14.132	4,34	613	3,46	489	1102
14. Meiners GbR, Freren	Estella 101	Eljero	3	13.596	4,50	612	3,56	484	1096
15. Kämpker, Stefan, Langen	183	Boss	2	12.082	5,21	629	3,87	467	1096
16. Seybering, Gerhard, Emsbüren-Elbergen	Friedolin 60	Sacarno	3	13.268	4,69	622	3,53	469	1091
17. Meiners GbR, Freren	Honey 29	Picanto	3	15.120	3,78	572	3,38	511	1083
18. Upschulte GbR, Emsbüren-Elbergen	Zandra 10	Gentleman	3	12.402	5,02	623	3,71	460	1083
19. Lohmöller, Andreas, Emsbüren-Listrup	Lilli Aika 435	Aikman	2	14.567	4,00	583	3,41	497	1080
20. Lohmöller, Andreas, Emsbüren-Listrup	Tara 312	Defender	4	15.512	3,76	583	3,20	496	1079
21. Brinker, Franz, Salzbergen-Hummeldorf	Barbel 64	Marsh 2	5	14.758	4,05	598	3,23	476	1074
22. Meiners GbR, Freren	Wesa 82	Guarini	3	15.593	3,62	565	3,26	508	1073
23. Schnellling GbR, Emsbüren-Bernte	Rotkäpchen 4	Salve	3	13.137	4,59	603	3,55	466	1069
24. Haking, Jens, Lingen-Bramsche-Wesel	Vendig 75	Jangold	5	13.257	4,44	589	3,61	479	1068
25. Lohmöller, Andreas, Emsbüren-Listrup	Bonita 226	Windbrook	4	14.589	4,00	584	3,28	479	1063
26. Ginten GbR, Anderverne	Sabina 462	Fanatic	2	12.993	4,52	587	3,66	475	1062
27. Seybering, Gerhard, Emsbüren-Elbergen	Nany 22	Bangard	3	13.004	4,91	638	3,25	423	1061
28. Echelmeyer, Benedikt, Emsbüren-Listrup	31	Cassano	3	13.403	4,57	612	3,34	448	1060
29. Seybering, Gerhard, Emsbüren-Elbergen	Leika 25	Gracious	3	14.328	3,85	551	3,54	507	1058
30. Kämpker, Stefan, Langen	335	Miklas	2	15.526	3,80	590	3,00	466	1056
31. Röttger, Leonhard, Emsbüren-Listrup	Lotta 56	Snow Peak	3	11.832	5,43	643	3,49	413	1056
32. Röttering, Robert, Lingen-Mundersum	Afrika 79	Seramis	4	15.300	3,69	565	3,18	486	1051
33. Papenbrock, Martin, Freren-Lohe	Gabi	Mytime	2	14.250	3,76	536	3,61	515	1051
34. Echelmeyer, Benedikt, Emsbüren-Listrup	101	Goldboy	4	12.587	4,65	585	3,69	464	1049
35. Röttering, Robert, Lingen-Mundersum	Ostina 19	Guarini	3	14.604	3,85	562	3,31	484	1046
36. Seybering, Gerhard, Emsbüren-Elbergen	Coco 17	Laurel	7	13.925	4,07	567	3,44	479	1046
37. Meiners GbR, Freren	Sandra 89	Fanatic	4	11.831	5,25	621	3,59	425	1046
38. Stöppelmann GbR, R&S, Lingen-Laxten	Sydney 4	Windbrook	4	13.793	4,31	594	3,27	451	1045
39. Kämpker, Stefan, Langen	124	Cox P	2	13.519	4,37	591	3,36	454	1045
40. Höving, Heinrich, Anderverne	Andy 74	Dastin	2	14.080	4,06	572	3,35	472	1044
41. Kämpker, Stefan, Langen	606	Maxim	3	13.259	4,36	578	3,51	465	1043
42. Echelmeyer, Benedikt, Emsbüren-Listrup	75	Antares	3	11.795	4,87	574	3,98	469	1043
43. Mömming, Johannes, Gersten	Bronka 544	McCutchen	3	15.257	3,63	554	3,18	485	1039
44. Uhlmann-Escher GbR, Langen-Nordholte	84	AltaSonic	4	16.421	3,22	528	3,11	510	1038
45. Mömming, Johannes, Gersten	Barby 513	Dickey	3	13.236	4,40	582	3,45	456	1038
46. Seybering, Gerhard, Emsbüren-Elbergen	Chitu 24	Force	2	14.943	3,55	531	3,39	506	1037
47. Mömming, Johannes, Gersten	Biance 489	Lavaman	4	12.835	4,40	565	3,68	472	1037
48. Mersch GbR, Heinz-Josef, Freren-Overwater	Kolli 36	Sallas	4	13.814	4,05	560	3,44	475	1035
49. Lohmöller, Andreas, Emsbüren-Listrup	Lynx 224	Sanrox	5	14.930	3,81	569	3,10	463	1032
50. Schlütke GbR, Benno u. Christian, Handrup	8671	Netmark	3	13.997	3,84	538	3,53	494	1032
51. Lohmöller, Andreas, Emsbüren-Listrup	Liva 238	Lavaman	5	12.894	4,23	546	3,76	485	1031
52. Lohmöller, Andreas, Emsbüren-Listrup	Lilli Brax 332	Braxton	3	13.918	3,95	550	3,45	480	1030
53. Johannig, Thomas, Emsbüren-Elbergen	Belina 36	Guarini	4	13.338	3,99	532	3,73	497	1029
54. Büttel, Markus, Salzbergen-Bexten	143	Geert	4	12.662	4,56	577	3,56	451	1028
55. Echelmeyer, Benedikt, Emsbüren-Listrup	28	Force	3	15.444	3,43	530	3,20	494	1024

Die höchsten 305-Tage-Leistungen

Besitzer, Wohnort	Kuhname	Vater	La.	Milch kg	Fett %	Fett kg	Eiw.%	Eiw.kg	F+E kg
56. Hüsing, Reinhard, Freren-Suttrup	SissyZ 112	Pio	2	15.308	3,39	519	3,30	505	1024
57. Echelmeyer, Benedikt, Emsbüren-Listrup	81	Toscano	5	13.355	4,31	576	3,35	448	1024
58. Meiners GbR, Freren	Adele 50	Fanatic	3	14.021	3,97	556	3,33	467	1023
59. Röttering, Robert, Lingen-Mundersum	Kiki 80	Seramis	3	13.512	4,13	558	3,43	464	1022
60. Echelmeyer, Benedikt, Emsbüren-Listrup	71	Force	2	14.733	3,72	548	3,20	471	1019
61. Ginten GbR, Anderverne	Sophie 200	Fanatic	3	12.836	4,38	562	3,55	456	1018
62. Hüsing, Reinhard, Freren-Suttrup	AlexandraZ 72	Carmello	3	14.991	3,57	535	3,22	482	1017
63. Johanning, Thomas, Emsbüren-Elbergen	Paroli 15	Stylist	6	12.031	4,87	586	3,57	430	1016
64. Upschulte GbR, Emsbüren-Elbergen	Brita 19	Gallier	3	15.963	3,08	491	3,28	524	1015
65. Fübbeker GbR, Freren-Suttrup	84	Jannsen	8	13.799	4,04	557	3,32	458	1015
66. Schnellling GbR, Emsbüren-Bernte	Meggi 54	Mascol ET	6	11.240	5,31	597	3,70	416	1013

Die höchsten Färsenlaktationen

Besitzer, Wohnort	Kuhname	Vater	EKA	Milch kg	Fett %	Fett kg	Eiw.%	Eiw.kg	F+E kg
1. Schlütke GbR, Benno u. Christian, Handrup	868	Beatstick	26	12.061	4,81	580	3,39	409	989
2. Schlütke GbR, Benno u. Christian, Handrup	860	Goaway	34	15.612	3,21	501	2,84	443	944
3. Seybering, Gerhard, Emsbüren-Elbergen	Hanuto 64	Beart	25	12.871	4,02	517	3,26	420	937
4. Uhlmann-Escher GbR, Langen-Nordholte	Oki 92	Chevrolet	27	14.668	3,22	473	3,14	461	934
5. Kämpker, Stefan, Langen	976	Cancun	27	12.713	3,74	476	3,45	438	914
6. Schlütke GbR, Benno u. Christian, Handrup	8824	Monaco	30	12.981	3,77	489	3,23	419	908
7. Schlütke GbR, Benno u. Christian, Handrup	4737	Mytime	30	12.749	3,90	497	3,22	411	908
8. Seybering, Gerhard, Emsbüren-Elbergen	Coronna 36	Bangard	26	12.176	3,91	476	3,44	419	895
9. Uhlmann-Escher GbR, Langen-Nordholte	Nelli 43	Silver	28	12.446	3,88	483	3,30	411	894
10. Mersch GbR, Heinz-Josef, Freren-Overwater	Betina 37	Antimon	28	11.247	4,59	516	3,33	375	891
11. Schlütke GbR, Benno u. Christian, Handrup	853	Lendary	26	11.892	4,11	489	3,31	394	883
12. Brüning, Hermann, Wietmarschen-Nordlohne	60	One-Red	25	10.066	5,00	503	3,77	379	882
13. Upschulte GbR, Emsbüren-Elbergen	Mirana 114	Everest	27	13.877	2,99	415	3,36	466	881
14. Hüsing, Reinhard, Freren-Suttrup	Ilee zk 43	Force	25	13.143	3,45	453	3,24	426	879
15. Lübbers, Norbert, Bawinkel-Plankorth	119	Baldur	25	12.414	3,76	467	3,30	410	877
16. Seybering, Gerhard, Emsbüren-Elbergen	Randey 31	Mulino	26	12.590	3,67	462	3,29	414	876
17. Seybering, Gerhard, Emsbüren-Elbergen	Alin 69	Lendary	23	10.971	4,53	497	3,44	377	874
18. Ginten GbR, Anderverne	Felicita 234	Kayne	23	12.051	3,89	469	3,34	402	871
19. Schlütke GbR, Benno u. Christian, Handrup	808	Leno	26	12.004	3,93	472	3,32	399	871
20. Haking, Jens, Lingen-Bramsche-Wesel	63	Force	24	13.296	3,20	426	3,32	441	867
21. Röttering, Robert, Lingen-Mundersum	Kanne 83	Force	29	12.528	3,56	446	3,29	412	858
22. Ginten GbR, Anderverne	Seppi 283	Brekan	25	10.756	4,33	466	3,63	390	856
23. Könning, Rainer, Freren-Lohe	68	Dastin	25	11.646	3,68	429	3,63	423	852
24. Brinker, Franz, Salzbergen-Hummeldorf	Harri 79	Professor	24	11.447	4,04	463	3,40	389	852
25. Ginten GbR, Anderverne	Heti 220	Banesto	24	12.528	3,49	437	3,30	414	851
26. Seybering, Gerhard, Emsbüren-Elbergen	Aranjo 70	Bangard	25	11.565	4,03	466	3,33	385	851
27. Könning, Rainer, Freren-Lohe	34	Jentin	27	13.703	3,01	412	3,19	437	849
28. Ginten GbR, Anderverne	Hella 223	Jentin	24	12.995	3,39	440	3,15	409	849
29. Uhlmann-Escher GbR, Langen-Nordholte	Susi 111	Baldur	29	12.300	3,72	458	3,18	391	849
30. Schlütke GbR, Benno u. Christian, Handrup	742	Drointon	29	12.024	3,85	463	3,21	386	849
31. Haking, Jens, Lingen-Bramsche-Wesel	109	Early P	29	11.963	3,64	435	3,46	414	849
32. Mersch GbR, Heinz-Josef, Freren-Overwater	Chilli 3	Solomon	25	11.198	4,04	452	3,52	394	846
33. Kämpker, Stefan, Langen	Oka 481	Leno	30	11.122	4,24	472	3,36	374	846
34. Upschulte GbR, Emsbüren-Elbergen	Rosine 111	Sirius	26	11.578	3,64	422	3,65	423	845

Die höchsten Lebensleistungen

Besitzer, Wohnort	Kuhname	Vater	Abk.	Milch kg	Fett %	Fett kg	Eiw.%	Eiw.kg	F+E kg
1. Johanning, Thomas, Emsbüren-Elbergen	Flora 50	Jannsen	10	161.438	3,92	6327	3,21	5178	11505
2. Föbbeker GbR, Freren-Suttrup	+ Evi 66	Novize	11	132.973	3,21	4273	3,18	4235	8508
3. Lohmöller, Andreas, Emsbüren-Listrup	Nelli 624	Marbach	10	128.881	3,53	4553	3,22	4148	8701
4. Duisen GbR, Freren	Leonka 74	Ramos	9	124.357	3,45	4294	3,14	3903	8197
5. Röttering, Robert, Lingen-Mundersum	Klee 34	Mesaro	9	123.499	3,74	4623	3,13	3864	8487
6. Seybering, Gerhard, Emsbüren-Elbergen	Citrus 7	Radius	9	123.483	4,33	5343	3,38	4175	9518
7. Höving, Heinrich, Anderverne	Ola 30	Herold	9	122.362	4,47	5473	3,58	4381	9854
8. Brinker, Franz, Salzbergen-Hummeldorf	+ Belsa 117	Starleader	11	121.303	3,94	4776	3,34	4056	8832
9. Röttering, Robert, Lingen-Mundersum	Jule 28	Jannsen	9	118.362	3,61	4269	3,07	3632	7901
10. Seybering, Gerhard, Emsbüren-Elbergen	+ Ananas 8	Dolch	10	117.373	3,50	4108	3,23	3795	7903
11. Lohmöller, Andreas, Emsbüren-Listrup	Cecil 800	Baxter 2	9	116.913	3,46	4046	3,23	3776	7822
12. Röttering, Robert, Lingen-Mundersum	Holle 21	Mascol ET	9	113.670	3,64	4137	3,16	3589	7726
13. Haking, Jens, Lingen-Bramsche-Wesel	Petty 9	Stylist	9	112.776	3,98	4486	3,50	3945	8431
14. Mömning, Johannes, Gersten	+ Canada 206	James	10	112.605	4,40	4952	3,62	4079	9031
15. Höving, Heinrich, Anderverne	Fabiola 29	Ramos	9	111.247	4,58	5100	3,62	4023	9123
16. Everinghoff, Matthias, Schapen	+ Ballerina 60	Buckeye	10	110.799	3,89	4312	3,00	3329	7641
17. Bültel, Markus, Salzbergen-Bexten	30	Michel	7	110.012	2,94	3237	3,48	3828	7065
18. Lohmöller, Andreas, Emsbüren-Listrup	+ Bettina 732	Champion	8	109.709	4,14	4546	3,50	3844	8390
19. Brinker, Franz, Salzbergen-Hummeldorf	Raja 39	Minister	8	109.307	3,49	3818	3,14	3434	7252
20. Johanning, Thomas, Emsbüren-Elbergen	+ Beule 16	Olympic	8	107.638	3,49	3757	3,43	3687	7444
21. Brinker, Franz, Salzbergen-Hummeldorf	+ Almfee 109	Ramos	10	106.015	4,00	4245	3,17	3358	7603
22. Haking, Jens, Lingen-Bramsche-Wesel	Sela 29	Stylist	8	104.867	4,24	4448	3,68	3864	8312
23. Brinker, Franz, Salzbergen-Hummeldorf	Huma 57	Laudan	9	104.291	3,25	3388	3,36	3508	6896
24. Ginten GbR, Anderverne	+ Rubina 976	Aliza	7	103.085	3,60	3713	3,23	3328	7041
25. Lübbers, Norbert, Bawinkel-Plankorth	Vanessa 94	Amador	8	102.938	4,15	4268	3,48	3582	7850
26. Schlütke GbR, Benno u. Christian, Handrup	+ 102	Stylist	6	102.411	3,68	3770	3,60	3688	7458
27. Duisen GbR, Freren	+ Flori 64	Ramos	9	100.238	4,08	4087	3,37	3374	7461
28. Duisen GbR, Freren	+ Libella 78	Relax	7	100.137	4,13	4133	3,37	3378	7511
29. Stöppelmann GbR, R&S, Lingen-Laxten	Mairose 45	Outside	8	98.970	3,94	3899	3,27	3232	7131
30. Kuhlmann, Hermann, Lingen-Brögbern	+ 7		9	98.543	4,11	4050	3,47	3416	7466
31. Haking, Jens, Lingen-Bramsche-Wesel	+ Anni 31	Minardi	6	97.704	4,13	4032	3,43	3352	7384
32. Ginten GbR, Anderverne	Selma 402	Joker ET	7	96.833	4,13	3995	3,55	3441	7436
33. Seybering, Gerhard, Emsbüren-Elbergen	Coco 17	Laurel	8	96.483	4,42	4260	3,46	3342	7602
34. Mömning, Johannes, Gersten	Candy 250	Marbach	9	96.370	3,94	3796	3,35	3226	7022
35. Stöppelmann GbR, R&S, Lingen-Laxten	Brenda 38	Shottle	7	95.821	3,91	3746	3,12	2994	6740
36. Ginten GbR, Anderverne	+ Resi 406	Herold	7	95.420	4,70	4487	3,62	3451	7938
37. Föbbeker GbR, Freren-Suttrup	+ 47	Bounty	7	94.567	3,81	3602	3,06	2898	6500
38. Echelmeyer, Benedikt, Emsbüren-Listrup	105	Jelder	4	94.323	3,49	3294	3,14	2965	6259
39. Kamping, Markus, Freren-Setlage	+ Lutzifer 641	Jelder	7	94.154	3,78	3556	3,41	3212	6768
40. Brinker, Franz, Salzbergen-Hummeldorf	Heira 15	Laudan	7	93.593	3,43	3206	3,13	2930	6136
41. Seybering, Gerhard, Emsbüren-Elbergen	Civil 57	Formalist	7	92.170	3,26	3004	3,22	2965	5969

Die höchsten Herdenleistungen

Besitzer, Wohnort	Alter	Milch kg	Fett %	Fett kg	Eiw.%	Eiw.kg	F+E kg
Gruppe 2,0 - 49,9 Kühe							
1. Dall, Georg, Niederlangen-Siedlung	60,9	9.459	4,36	412	3,67	347	759
2. Kuper, Wilhelm, Dersum	62,8	10.332	3,83	396	3,47	359	754
3. Bergmann, Alois, Haren-Erika	63,2	9.882	4,17	412	3,47	343	754
4. Kuper, Thomas, Wipplingen	61,3	9.471	4,10	388	3,64	345	733
5. Blanke GbR, Haren-Rütenbrock	59,5	9.433	4,18	395	3,55	335	730
Gruppe 50,0 - 99,9 Kühe							
1. Keuter, Franz, Haren-Wesuweermoor	60,1	10.538	4,30	454	3,60	379	832
2. Weinans, Hermann, Haren-Rütenbrock	61,6	10.753	4,12	443	3,56	383	826
3. Apke Jun., Wilhelm, Wipplingen	54,9	10.813	4,16	450	3,46	374	824
4. Jasken, Martin, Haren-Husberg	59,6	10.582	4,18	443	3,52	373	816
5. Wiegmann, Helmut, Renkenberge	55,7	11.232	3,72	418	3,36	378	796
6. Stubbe GbR, E.+W., Renkenberge	53,6	10.449	4,01	419	3,52	368	787
7. Jansen, Wilhelm, Dörpen-Neudörpen	54,4	10.175	4,20	427	3,54	360	787
8. Tieben GbR, Haren-Rütenbrock	54,8	10.048	4,16	418	3,52	354	772
9. Menke, Theodor, Oberlangen-Oberlangen-Moor	53,7	10.556	3,88	409	3,43	362	771
10. Herbers, Günter, Sustrum-Sustrumermoor	57,0	10.356	3,88	402	3,46	359	761
11. Ellermann, Heinz Theo, Haren-Rütenbr-Lindloh	58,4	10.172	3,92	398	3,47	353	752
12. Krull, Nikolaus, Dersum	58,8	10.131	3,97	402	3,44	348	750
13. Franzen, Heinz-Hermann, Dörpen	55,8	10.275	3,93	404	3,35	345	748
14. Meyer, Bernhard, Sustrum-Sustrumermoor	53,3	10.194	3,90	398	3,40	347	744
15. Haanstra, Richard Jan, Dersum	58,2	9.525	4,27	407	3,52	335	742
16. Robin, Rudolf, Sustrum-Neusustrum	55,1	9.526	4,09	389	3,56	339	728
17. Langkawel GbR, Sustrum-Sustrumermoor	51,4	9.854	3,90	385	3,43	338	723
Gruppe 100,0 - 149,9 Kühe							
1. Koers GbR, Wipplingen	56,8	11.325	3,91	443	3,44	390	833
2. Gruber, Gerhard, Dersum	58,3	11.151	3,77	421	3,51	391	812
3. Esbach, Hermann-Josef, Kluse-Ahlen	55,4	10.040	4,49	451	3,52	354	805
4. Mäsker, Heinz, Haren-Husberg	55,1	10.440	4,22	441	3,48	363	804
5. Brak, Bernhard, Dersum-Neudersum	60,3	10.278	4,10	421	3,48	358	779
6. Wiebeziek, Hermann, Dörpen-Neudörpen	58,8	10.539	3,94	416	3,41	360	775
7. Hasenleder, Georg, Haren-Wesuwe	60,9	10.419	4,01	417	3,37	351	768
8. Spellbring, Johannes, Dörpen	57,9	10.504	3,80	399	3,39	356	756
9. Schwarte, Hans-Hermann, Dersum	50,3	10.098	3,86	389	3,45	349	738
10. Brookhuis Milch KG., Haren-Rütenbrock	57,4	9.928	4,06	403	3,38	335	738
11. Robin, Günther, Sustrum-Sustrumermoor	60,8	9.903	3,91	387	3,39	336	723
Gruppe 150,0 - 199,9 Kühe							
1. Horstmann, Andre, Haren-Wesuwe-Siedlung	57,5	10.419	3,86	402	3,23	336	739
Gruppe über 200,0 Kühe							
1. Hempen, Johannes, Wipplingen	60,6	11.074	3,95	437	3,38	374	811

Die höchsten 305-Tage-Leistungen

Besitzer, Wohnort	Kuhname	Vater	La.	Milch kg	Fett %	Fett kg	Eiw.%	Eiw.kg	F+E kg
1. Robin, Werner, Sustrum-Sustrummermoor	22	Kayne	1	15.255	4,28	653	3,48	531	1184
2. Esbach, Hermann-Josef, Kluse-Ahlen	Adola 93	Lomac	3	11.992	5,90	708	3,84	460	1168
3. Esbach, Hermann-Josef, Kluse-Ahlen	Berta 134	Björk	3	14.062	4,50	633	3,49	491	1124
4. Keuter, Franz, Haren-Wesuweermoor	Linette 51	Truman	5	14.248	4,39	625	3,19	454	1079
5. Esbach, Hermann-Josef, Kluse-Ahlen	Belba 2	Jeeves	3	14.918	3,93	586	3,30	492	1078
6. Esbach, Hermann-Josef, Kluse-Ahlen	Bruenette 118	Tiscali	2	13.776	4,28	590	3,51	483	1073
7. Apke Jun., Wilhelm, Wipplingen	Patrone 23	Juflor	3	14.218	4,17	593	3,31	470	1063
8. Keuter, Franz, Haren-Wesuweermoor	Ladi 6	Beladi	2	12.519	4,63	580	3,79	475	1055
9. Esbach, Hermann-Josef, Kluse-Ahlen	Nesta 10	Jeeves	5	13.456	4,27	575	3,54	477	1052
10. Weinans, Hermann, Haren-Rütenbrock	58	Gunnar	2	13.814	4,01	554	3,59	496	1050
11. Brak, Bernhard, Dersum-Neudersum	Weila 26	Levin	2	13.564	4,28	580	3,47	470	1050
12. Gruber, Gerhard, Dersum	43	Sallas	5	15.552	3,48	541	3,27	508	1049
13. Brak, Bernhard, Dersum-Neudersum	7	Jock	4	13.448	4,25	571	3,52	473	1044
14. Gruber, Gerhard, Dersum	Detti 77		2	13.176	4,27	562	3,64	480	1042
15. Spellbring, Johannes, Dörpen	Kati 160	Beamer	2	16.089	3,21	517	3,26	524	1041
16. Gruber, Gerhard, Dersum	Esmonik 111	Force	2	15.066	3,66	551	3,20	482	1033
17. Esbach, Hermann-Josef, Kluse-Ahlen	Brummi 115	Bianconeri	2	12.935	4,55	588	3,44	445	1033
18. Brak, Bernhard, Dersum-Neudersum	Monaco 25	Prentice	3	11.822	4,97	588	3,74	442	1030
19. Brak, Bernhard, Dersum-Neudersum	Juno 85	Rotary	5	16.615	3,26	542	2,91	483	1025
20. Robin, Günther, Sustrum-Sustrummermoor	61	Samburu	4	14.108	3,87	546	3,38	477	1023
21. Esbach, Hermann-Josef, Kluse-Ahlen	Nettchen 60	Giotto	2	12.641	4,64	587	3,45	436	1023
22. Robin, Günther, Sustrum-Sustrummermoor	23	Malindi	4	13.823	3,93	543	3,42	473	1016
23. Esbach, Hermann-Josef, Kluse-Ahlen	Adele 75	Sallas	4	15.478	3,60	557	2,95	457	1014
24. Hempten, Johannes, Wipplingen	Babe 182	Cassano	3	14.064	3,94	554	3,26	459	1013
25. Koers GbR, Wipplingen	Bettanie 53	Burkino	4	13.686	4,22	578	3,18	435	1013
26. Stubbe GbR, E.+W., Renkenberge	Elisa	Sansiro	3	14.276	3,84	548	3,25	464	1012
27. Gruber, Gerhard, Dersum	45	Landstar	4	14.307	3,72	532	3,33	477	1009
28. Hempten, Johannes, Wipplingen	Ondra 77	Antares	3	13.984	3,88	542	3,30	462	1004
29. Robin, Günther, Sustrum-Sustrummermoor	107	Samburu	3	12.948	4,43	574	3,32	430	1004
30. Hempten, Johannes, Wipplingen	Frieda 10	Stylist	5	13.637	4,17	569	3,18	434	1003
31. Gruber, Gerhard, Dersum	74	Goldday	4	12.928	4,01	518	3,74	484	1002
32. Herbers, Günter, Sustrum-Sustrummermoor	61	Force	2	11.908	4,70	560	3,71	442	1002

Die höchsten Färsenlaktationen

Besitzer, Wohnort	Kuhname	Vater	EKA	Milch kg	Fett %	Fett kg	Eiw.%	Eiw.kg	F+E kg
1. Robin, Werner, Sustrum-Sustrummermoor	22	Kayne	27	15.255	4,28	653	3,48	531	1184
2. Weinans, Hermann, Haren-Rütenbrock	85	Eino	32	12.081	4,21	509	3,62	437	946
3. Gruber, Gerhard, Dersum	Ginte 62	Genestar	28	12.824	3,61	463	3,39	435	898
4. Koers GbR, Wipplingen	Karlotta 9	Mikkel	27	12.579	3,77	474	3,30	415	889
5. Esbach, Hermann-Josef, Kluse-Ahlen	Norden 37	Beatstick	25	10.539	4,65	490	3,77	397	887
6. Horstmann, Andre, Haren-Wesuwe-Siedlung	Garni 132	Goldrun	30	12.429	4,08	507	3,04	378	885
7. Apke Jun., Wilhelm, Wipplingen	Recki 2	Baldur	25	11.505	4,24	488	3,43	395	883
8. Herbers, Günter, Sustrum-Sustrummermoor	58	Force	30	13.853	3,20	443	3,17	439	882
9. Esbach, Hermann-Josef, Kluse-Ahlen	Nena 6	Beart	33	11.231	4,42	496	3,40	382	878
10. Mäsker, Heinz, Haren-Husberg	Jone 16	Eino	31	11.262	4,20	473	3,59	404	877
11. Koers GbR, Wipplingen	Britney 86	Pero Red P	28	12.265	3,85	472	3,29	403	875
12. Wiegmann, Helmut, Renkenberge		Lendary	25	12.507	3,73	467	3,21	402	869
13. Klas, Bernd, Haren-Raken	38	Molotov	29	10.738	4,27	458	3,82	410	868
14. Weinans, Hermann, Haren-Rütenbrock	82	Album	39	10.000	4,83	483	3,81	381	864
15. Spellbring, Johannes, Dörpen	68	Mozarella	28	10.831	4,45	482	3,52	381	863

Die höchsten Färsenlaktationen

Besitzer, Wohnort	Kuhname	Vater	EKA	Milch kg	Fett %	Fett kg	Eiw.%	Eiw.kg	F+E kg
16. Hasenleder, Georg, Haren-Wesuwe	16	Bangard	29	11.242	4,23	475	3,42	384	859
17. Herbers, Günter, Sustrum-Sustrummermoor	9	Force	30	11.889	3,85	458	3,34	397	855
18. Koers GbR, Wipplingen	Brooke 116	Lopin P	25	10.838	4,30	466	3,59	389	855
19. Spellbring, Johannes, Dörpen	41	Merandy	28	14.161	3,04	431	2,99	423	854
20. Nehe Jun., Bernhard, Wipplingen	802	Mr Max	26	12.014	3,75	451	3,33	400	851
21. Langkawel GbR, Sustrum-Sustrummermoor	8	Vista	27	11.431	3,81	436	3,50	400	836
22. Wiebeziek, Hermann, Dörpen-Neudörpen	Lauschige 33	Handout	26	12.949	3,21	416	3,24	419	835
23. Spellbring, Johannes, Dörpen	54	Lexino	33	11.334	4,11	466	3,24	367	833

Die höchsten Lebensleistungen

Besitzer, Wohnort	Kuhname	Vater	Abk.	Milch kg	Fett %	Fett kg	Eiw.%	Eiw.kg	F+E kg
1. Hempen, Johannes, Wipplingen	+ Finella 31	Starleader	12	133.414	3,73	4983	3,49	4650	9633
2. Brookhuis Milch KG., Haren-Rütenbrock	+ Uschi 3 43	Laudan	10	118.103	4,20	4956	3,25	3842	8798
3. Robin, Günther, Sustrum-Sustrummermoor	Die Weiße 25	Laudan	10	113.035	3,77	4261	3,35	3783	8044
4. Hempen, Johannes, Wipplingen	+ Lanova 106	Buckeye	9	111.651	4,37	4877	3,56	3971	8848
5. Hasenleder, Georg, Haren-Wesuwe	+ Grita 92	Leif	10	110.893	3,72	4128	3,27	3626	7754
6. Hempen, Johannes, Wipplingen	Odella 80	Stylist	7	109.707	3,65	4001	3,38	3712	7713
7. Mäsker, Heinz, Haren-Husberg	Brummi 17	Minister	8	107.873	3,75	4047	3,31	3575	7622
8. Hempen, Johannes, Wipplingen	+ Alma 62	Zenith	9	107.599	4,00	4309	3,50	3770	8079
9. Wiebeziek, Hermann, Dörpen-Neudörpen	50	Dreamboy	9	106.178	3,22	3422	3,28	3480	6902
10. Herbers, Günter, Sustrum-Sustrummermoor	+ 25	Mascol ET	8	103.032	3,72	3831	3,24	3343	7174
11. Ellermann, Heinz Theo, Haren-Rütenbr-Lindloh	+ 40	Fortal	8	102.100	3,45	3519	3,49	3565	7084
12. Hempen, Johannes, Wipplingen	+ Halli 89	Conelli	8	101.293	3,40	3439	3,19	3227	6666
13. Hempen, Johannes, Wipplingen	Patotsche 19	Goldwin	6	101.096	4,06	4103	3,23	3266	7369
14. Koers GbR, Wipplingen	+ Hella 63	Ramos	8	100.485	3,58	3601	3,40	3419	7020
15. Keuter, Franz, Haren-Wesuweermoor	Lanze 5	Zesty	8	100.452	3,53	3543	3,24	3250	6793
16. Koers GbR, Wipplingen	Biana 92	Cecon	6	99.446	4,23	4207	3,32	3304	7511
17. Bergmann, Alois, Haren-Erika	Meira 65	Rakas	8	97.708	4,47	4371	3,21	3141	7512
18. Nehe Jun., Bernhard, Wipplingen	Edelgard1 252		9	97.251	3,93	3818	3,27	3183	7001
19. Nehe Jun., Bernhard, Wipplingen	Kati 40	Gibor	7	95.858	4,03	3860	3,35	3211	7071
20. Horstmann, Andre, Haren-Wesuwe-Siedlung	+ Grude 13	Hosea	9	95.751	4,09	3914	3,09	2954	6868
21. Hempen, Johannes, Wipplingen	Chilli 72	Goldwin	7	95.423	4,36	4163	3,85	3678	7841
22. Ellermann, Heinz Theo, Haren-Rütenbr-Lindloh	Pamela 1	Jelder	7	95.117	3,46	3289	3,24	3078	6367
23. Gruber, Gerhard, Dersum	+ 102	Juwel	7	93.814	3,10	2912	3,00	2818	5730
24. Hempen, Johannes, Wipplingen	Chinja 79	Samson	6	93.567	3,37	3151	3,03	2833	5984
25. Hempen, Johannes, Wipplingen	+ Frettchen 110	Liebling	9	93.500	3,80	3549	3,32	3108	6657
26. Herbers, Günter, Sustrum-Sustrummermoor	+ 59	Gaston	7	93.092	3,55	3305	3,53	3283	6588
27. Gruber, Gerhard, Dersum	+ 83	Jannsen	7	92.785	3,40	3158	3,36	3122	6280
28. Hasenleder, Georg, Haren-Wesuwe	23	Dolch	9	92.587	3,59	3322	3,03	2807	6129

Die höchsten Herdenleistungen

Besitzer, Wohnort	Alter	Milch kg	Fett %	Fett kg	Eiw.%	Eiw.kg	F+E kg
-------------------	-------	----------	--------	---------	-------	--------	--------

Gruppe 50,0 - 99,9 Kühe

1. Rolfers, Günter, Herzlake-Felsen	60,7	11.312	4,07	461	3,36	380	841
2. Wilken, Wilhelm, Herzlake	62,7	10.401	4,35	453	3,47	361	813
3. Wilbers, Norbert, Herzlake-Neuenlande	60,4	10.085	3,96	400	3,43	346	745
4. Hempfen, Alois, Herzlake-Felsen	60,3	9.821	4,08	401	3,41	335	736

Gruppe 100,0 - 149,9 Kühe

1. Köster jr., Franz, Herzlake-Felsen-Siedlung	57,8	10.458	4,16	435	3,47	363	798
2. Viehweger GbR, Franz u.Monika, Dohren	60,3	10.316	4,04	416	3,39	350	766
3. Waller, Josef, Wettrup	54,7	9.842	3,95	389	3,41	335	724
4. Triphaus, Arnold, Wettrup	57,1	9.545	3,95	377	3,53	337	714

Gruppe über 150,0 Kühe

1. Langenhorst GbR, Herzlake-Aselage	58,8	10.686	4,09	437	3,53	377	814
--------------------------------------	------	--------	------	-----	------	-----	-----

Die höchsten 305-Tage-Leistungen

Besitzer, Wohnort	Kuhname	Vater	La.	Milch kg	Fett %	Fett kg	Eiw.%	Eiw.kg	F+E kg
-------------------	---------	-------	-----	----------	--------	---------	-------	--------	--------

1. Rolfers, Günter, Herzlake-Felsen	Palmine 72	Stylist	8	14.495	4,33	628	3,25	471	1099
2. Wilken, Wilhelm, Herzlake	Helga 12	Bangard	2	12.975	4,81	624	3,50	454	1078
3. Schnellker GbR, Herzlake-Felsen	Minka 21	Select	3	12.467	4,84	604	3,76	469	1073
4. Köster jr., Franz, Herzlake-Felsen-Siedlung	Mira 81	Lavish	5	14.175	4,02	570	3,53	500	1070
5. Langenhorst GbR, Herzlake-Aselage	Violine 222	Gloy	3	12.188	5,09	620	3,59	438	1058
6. Langenhorst GbR, Herzlake-Aselage	Daniela 45		3	13.478	4,30	579	3,55	478	1057
7. Wilken, Wilhelm, Herzlake	Heideblume 36	Fanatic	3	13.403	4,24	568	3,59	481	1049
8. Wilken, Wilhelm, Herzlake	Yolanda 38	Dastin	2	12.853	4,17	536	3,74	481	1017
9. Feldhaus, Ludger, Berge-Grafeld	Isabel 109	Red Mist	3	14.644	3,41	499	3,53	517	1016
10. Wilken, Wilhelm, Herzlake	Karina 32	Landstar	4	13.932	4,08	568	3,18	443	1011
11. Wilken, Wilhelm, Herzlake	Wilanda 34	Toscano	5	12.113	4,83	585	3,41	413	998
12. Hempfen, Alois, Herzlake-Felsen	Sabine 26	Goldboy	3	13.871	4,22	585	2,96	410	995

Die höchsten Färsenlaktationen

Besitzer, Wohnort	Kuhname	Vater	EKA	Milch kg	Fett %	Fett kg	Eiw.%	Eiw.kg	F+E kg
-------------------	---------	-------	-----	----------	--------	---------	-------	--------	--------

1. Langenhorst GbR, Herzlake-Aselage	Hilde	Epochal	39	13.339	3,61	482	3,29	439	921
2. Langenhorst GbR, Herzlake-Aselage	Haiti 78	Commander	29	12.371	3,80	470	3,56	441	911
3. Viehweger GbR, Franz u.Monika, Dohren	937	Molotov	29	12.285	3,88	477	3,31	407	884
4. Rolfers, Günter, Herzlake-Felsen	RO Lomka 49	Boss	25	11.488	4,13	474	3,44	395	869
5. Köster jr., Franz, Herzlake-Felsen-Siedlung	7	Beatstick	27	11.490	4,15	477	3,39	390	867
6. Langenhorst GbR, Herzlake-Aselage	Lotti	PresleyRed	34	10.439	4,59	479	3,66	382	861
7. Köster jr., Franz, Herzlake-Felsen-Siedlung	Lasy 67	Beart	29	11.603	3,90	453	3,42	397	850
8. Viehweger GbR, Franz u.Monika, Dohren	976	Eino	24	12.149	3,61	439	3,37	410	849
9. Köster jr., Franz, Herzlake-Felsen-Siedlung	Karoll 22	Giotto	30	12.029	3,83	461	3,19	384	845

Die höchsten Lebensleistungen

Besitzer, Wohnort	Kuhname	Vater	Abk.	Milch kg	Fett %	Fett kg	Eiw.%	Eiw.kg	F+E kg
1. Waller, Josef, Wettrup	+ Ohio 25	Mtoto	12	146.152	4,20	6145	3,28	4793	10938
2. Feldhaus, Ludger, Berge-Grafeld	118	Jumbo	14	141.956	4,05	5755	3,25	4619	10374
3. Langenhorst GbR, Herzlake-Aselage	+ Cony 40	Laudan	10	129.451	3,78	4899	3,28	4248	9147
4. Rolfers, Günter, Herzlake-Felsen	Palmine 72	Stylist	8	122.360	3,91	4784	3,53	4315	9099
5. Langenhorst GbR, Herzlake-Aselage	Edeldame	Hosea	9	117.658	4,00	4712	3,32	3912	8624
6. Langenhorst GbR, Herzlake-Aselage	+ Grete	Gibor	10	116.857	4,26	4981	3,59	4190	9171
7. Waller, Josef, Wettrup	+ Story 70	Rudolph	10	110.252	3,69	4073	3,28	3621	7694
8. Viehweger GbR, Franz u.Monika, Dohren	Roma 295	Jelder	8	106.147	3,46	3670	3,21	3409	7079
9. Rolfers, Günter, Herzlake-Felsen	Susann 35	Dolch	11	106.052	3,42	3622	3,04	3226	6848
10. Viehweger GbR, Franz u.Monika, Dohren	Lumpi 216	Outside	9	105.066	4,00	4203	3,17	3330	7533
11. Wilken, Wilhelm, Herzlake	Hell 10	Toscano	8	104.630	3,80	3980	3,04	3180	7160
12. Viehweger GbR, Franz u.Monika, Dohren	+ Nora 63	Novize	9	103.108	4,29	4421	3,33	3431	7852
13. Viehweger GbR, Franz u.Monika, Dohren	+ Fiona 349	Olympic	7	101.740	3,73	3790	3,31	3365	7155
14. Köster jr., Franz, Herzlake-Felsen-Siedlung	+ Latte 19	Radius	9	101.072	4,05	4095	3,21	3246	7341
15. Waller, Josef, Wettrup	Apollo 77	Lucky Mike	9	100.746	3,68	3711	3,39	3417	7128
16. Rolfers, Günter, Herzlake-Felsen	Adita 11	Jockel	9	99.599	4,53	4516	3,56	3550	8066
17. Rolfers, Günter, Herzlake-Felsen	Bella 88	Merinit	9	98.782	3,89	3841	3,24	3203	7044
18. Wilken, Wilhelm, Herzlake	Heidefee 5	Strunz	9	98.183	4,39	4311	3,25	3189	7500
19. Rolfers, Günter, Herzlake-Felsen	Tanne 51	Minister	8	96.337	3,70	3564	3,13	3016	6580
20. Viehweger GbR, Franz u.Monika, Dohren	+ Myfriend 200	Cutler	8	96.172	4,21	4051	3,52	3383	7434
21. Viehweger GbR, Franz u.Monika, Dohren	Myrie 307	Dolch	8	93.918	3,22	3023	3,38	3178	6201
22. Wietkamp-Woltering, Tobias, Dohren	+ 22	Orwell	9	92.730	4,33	4018	3,50	3244	7262
23. Langenhorst GbR, Herzlake-Aselage	Jelanda	Jedy	8	92.479	4,11	3805	3,55	3286	7091
24. Rolfers, Günter, Herzlake-Felsen	+ Edelblume 89	Merinit	8	92.099	4,04	3720	3,39	3126	6846

Immer für Sie unterwegs...



... wir bleiben für Sie auf dem Laufenden!



**RAIFFEISEN
EMS-VECHTE**

Warengeschäft der Raiffeisenbank Ems-Vechte eG

Laar: 05947 / 75-0
Klein Berßen: 05965 / 9403-0

www.raiffeisen-ems-vechte.de



Die höchsten Herdenleistungen

Besitzer, Wohnort	Alter	Milch kg	Fett %	Fett kg	Eiw.%	Eiw.kg	F+E kg
Gruppe 2,0 - 49,9 Kühe							
1. Ruesink, Jan Willem, Werlte	58,8	11.690	4,29	501	3,53	413	914
2. Lembeck, Bernhard, Hilkenbrook	56,1	10.384	4,36	452	3,60	374	826
3. Markus GbR, R.u.H., Werlte-Wehm	51,2	11.159	3,95	441	3,37	376	817
4. Bahr GbR, J.& M., Werlte-Wehm	56,0	11.113	3,87	430	3,40	378	808
5. Schwarte, Hans-Wilh., Lorup	54,3	10.084	4,04	408	3,43	346	753
6. Kassens, Ulrich, Esterwegen	56,6	9.397	4,14	389	3,57	335	724

Gruppe 50,0 - 99,9 Kühe

1. Fortwengel u.Sohn GbR, Gerhard, Lahn	58,0	11.985	3,93	471	3,50	420	890
2. Ostermann, Ludger, Bockhorst	62,9	11.994	3,81	457	3,31	397	854
3. Perk GbR, Hans u. Stephan, Spahnharrenstätte	57,9	11.016	4,18	461	3,53	389	850
4. Lammers, Martin, Werpeloh	60,6	11.692	3,82	447	3,37	395	841
5. Grönloh, Heinrich, Lorup	66,4	11.165	3,89	434	3,37	376	811
6. Lübbers, Bernhard, Werpeloh	52,9	10.330	4,07	421	3,44	356	776
7. Engbers, Heinz, Breddenberg	59,7	10.117	4,12	416	3,49	353	769
8. Heitmann, Hans-Wilhelm, Spahnharrenstätte	58,6	10.039	4,11	413	3,39	341	753
9. Book, Wilhelm, Breddenberg	51,8	9.899	4,13	409	3,45	342	751
10. Benten GbR, Lahn	54,0	10.238	3,89	398	3,35	343	741
11. Thyen, Heinz, Lahn-Ostenwalde	59,4	9.969	3,89	388	3,51	350	737

Gruppe über 100,0 Kühe

1. Wessels, Heinz, Werlte	59,6	10.426	4,21	439	3,60	375	814
2. Korte GbR, H.W. / H., Lorup	58,7	10.705	3,96	424	3,37	361	785
3. Pohlabein GbR, D.& K., Lorup	59,3	10.353	3,97	411	3,42	354	765
4. Thomes, Johannes, Werlte-Wieste	56,8	9.815	4,11	403	3,51	344	748
5. Book GbR, Wilhelm u. Stefan, Lorup	60,9	9.996	3,97	397	3,35	335	732
6. Lindemann, Bernhard, Esterwegen	53,7	9.875	3,88	383	3,47	342	726
7. Breer, Helmut, Werlte-Wieste	64,4	9.029	4,41	398	3,56	321	719

Die höchsten 305-Tage-Leistungen

Besitzer, Wohnort	Kuhname	Vater	La.	Milch kg	Fett %	Fett kg	Eiw.%	Eiw.kg	F+E kg
1. Korte GbR, H.W. / H., Lorup	108	Jakonan	4	16.853	3,81	642	3,20	540	1182
2. Ruesink, Jan Willem, Werlte	Talma	Ladd P	3	14.573	4,65	678	3,32	484	1162
3. Fortwengel u.Sohn GbR, Gerhard, Lahn	Alina	Album	2	15.443	3,92	605	3,51	542	1147
4. Korte GbR, H.W. / H., Lorup	Azu 29	Samba	5	13.461	4,70	632	3,42	460	1092
5. Pohlabein GbR, D.& K., Lorup	77	Goli	5	12.987	4,86	631	3,53	458	1089
6. Ruesink, Jan Willem, Werlte	Kobi	Can Be	3	13.700	4,41	604	3,51	481	1085
7. Thyen, Heinz, Lahn-Ostenwalde	Rolli 70	Chianti	3	13.038	4,70	613	3,61	471	1084
8. Ostermann, Ludger, Bockhorst	Zoey 40	Fanatic	3	14.766	4,10	605	3,22	476	1081
9. Markus GbR, R.u.H., Werlte-Wehm	Weu Xenia	Pioneer	4	14.376	4,09	588	3,39	487	1075
10. Fortwengel u.Sohn GbR, Gerhard, Lahn	Heidi	Matson	4	13.972	4,23	591	3,39	474	1065
11. Fortwengel u.Sohn GbR, Gerhard, Lahn	Blakeditin	Manifold	3	13.568	4,29	582	3,56	483	1065
12. Lammers, Martin, Werpeloh	38	Suez	3	15.127	3,81	576	3,21	486	1062
13. Grönloh, Heinrich, Lorup	651		2	14.029	4,01	563	3,55	498	1061
14. Grönloh, Heinrich, Lorup	Taxi 829	Lasse P	2	15.679	3,41	534	3,35	526	1060
15. Fortwengel u.Sohn GbR, Gerhard, Lahn	Zolla	Sea	4	13.250	4,26	564	3,70	490	1054
16. Perk GbR, Hans u. Stephan, Spahnharrenstätte	74	Fanatic	3	13.955	4,16	580	3,38	471	1051
17. Ruesink, Jan Willem, Werlte	Easy	Red Mist	3	13.077	4,51	590	3,49	457	1047
18. Ruesink, Jan Willem, Werlte	Maiglocke	Ladd P	3	13.572	4,27	579	3,40	462	1041
19. Korte GbR, H.W. / H., Lorup	136	Sansiro	3	12.680	4,64	588	3,52	446	1034
20. Grönloh, Heinrich, Lorup	655		2	15.978	3,13	500	3,29	526	1026

Die höchsten 305-Tage-Leistungen

Besitzer, Wohnort	Kuhname	Vater	La.	Milch kg	Fett %	Fett kg	Eiw.%	Eiw.kg	F+E kg
21. Oldopp- Klaas GbR, Lahn	Franzi 105	Massey	4	14.148	4,11	582	3,12	441	1023
22. Wessels, Heinz, Werlte	113	Gozo	3	13.040	4,23	551	3,59	468	1019
23. Engbers, Heinz, Breddenberg	Waldrose 76	Dastin	2	13.972	3,80	531	3,48	486	1017
24. Wessels, Heinz, Werlte	27	Grasdorf	2	13.090	4,16	544	3,61	473	1017
25. Breer, Helmut, Werlte-Wieste	79	Stylist	2	12.684	4,44	563	3,57	453	1016
26. Pohlabein GbR, D.& K., Lorup	96	Dastin	3	15.460	3,51	543	3,05	472	1015
27. Korte GbR, H.W. / H., Lorup	Trudel 99	Gandolf	5	13.339	4,34	579	3,25	434	1013
28. Engbers, Heinz, Breddenberg	Echse 50	Jannsen	6	12.863	4,53	583	3,34	430	1013
29. Perk GbR, Hans u. Stephan, Spahnharrenstätte	Haiti 14	Shottle	6	12.590	4,69	590	3,36	423	1013
30. Markus GbR, R.u.H., Werlte-Wehm	XAder	Anton	2	13.662	4,09	559	3,32	453	1012

Die höchsten Färsenlaktationen

Besitzer, Wohnort	Kuhname	Vater	EKA	Milch kg	Fett %	Fett kg	Eiw.%	Eiw.kg	F+E kg
1. Ruesink, Jan Willem, Werlte	Emma	Sunny Red	25	12.662	4,23	536	3,11	394	930
2. Fortwengel u.Sohn GbR, Gerhard, Lahn	Topsecret	Goaway	28	12.076	4,07	492	3,54	428	920
3. Perk GbR, Hans u. Stephan, Spahnharrenstätte	56	Zumba	32	10.757	4,56	491	3,83	412	903
4. Pohlabein GbR, D.& K., Lorup	121	Colorado-P	34	12.864	3,54	456	3,46	445	901
5. Ostermann, Ludger, Bockhorst	Cleo 58	Eino	30	11.946	4,09	489	3,42	409	898
6. Ostermann, Ludger, Bockhorst	Ella 25	Goaway	31	13.852	3,40	471	3,05	423	894
7. Perk GbR, Hans u. Stephan, Spahnharrenstätte	19	Meilo	26	12.159	3,85	468	3,50	425	893
8. Breer, Helmut, Werlte-Wieste	72	Eino	32	11.913	4,20	500	3,30	393	893
9. Engbers, Heinz, Breddenberg	Haga 64	Kayne	26	11.789	4,17	492	3,34	394	886
10. Ostermann, Ludger, Bockhorst	Lisa 24	Goaway	35	12.581	3,80	478	3,17	399	877
11. Ruesink, Jan Willem, Werlte	Gretel	Fireman	28	10.616	4,83	513	3,38	359	872
12. Perk GbR, Hans u. Stephan, Spahnharrenstätte	Resi 29	Fireman	26	10.132	4,79	485	3,82	387	872
13. Lindemann, Bernhard, Esterwegen	21	Lendary	25	11.866	3,86	458	3,45	409	867
14. Wessels, Heinz, Werlte	25	Filou RDC	33	11.004	4,23	466	3,57	393	859
15. Wessels, Heinz, Werlte	45	Mixco	29	11.538	3,96	457	3,41	394	851
16. Wessels, Heinz, Werlte	58	Mytime	33	10.967	4,14	454	3,57	391	845
17. Wessels, Heinz, Werlte	96	Natasja	27	10.993	4,12	453	3,55	390	843
18. Lübbers, Bernhard, Werpeloh	Judith 23	Mytime	26	12.106	3,75	454	3,18	385	839
19. Breer, Helmut, Werlte-Wieste	17	Spieker	36	11.153	4,17	465	3,34	372	837

Die höchsten Lebensleistungen

Besitzer, Wohnort	Kuhname	Vater	Abk.	Milch kg	Fett %	Fett kg	Eiw.%	Eiw.kg	F+E kg
1. Ostermann, Ludger, Bockhorst	+ Kira 5	Leif	11	123.316	3,84	4735	3,24	3996	8731
2. Book, Wilhelm, Breddenberg	Klara 2	Morello	9	120.107	3,00	3598	3,07	3691	7289
3. Lammers, Martin, Werpeloh	+ Jonfta 39	Manager ET	9	117.397	4,01	4704	3,32	3893	8597
4. Ostermann, Ludger, Bockhorst	Bea 26	Dolch	9	117.357	3,58	4201	3,26	3824	8025
5. Ruesink, Jan Willem, Werlte	Flummi	Elayo	8	113.975	3,53	4028	3,28	3741	7769
6. Kreuzhermes, Hans, Spahnharrenstätte	+ Baerbel 10	Radius	8	111.771	3,80	4251	3,06	3417	7668
7. Perk GbR, Hans u. Stephan, Spahnharrenstätte	Haiti 14	Shottle	6	105.564	5,10	5386	3,59	3791	9177
8. Book, Wilhelm, Breddenberg	+ Ems 27	Herold	9	105.526	4,80	5066	3,37	3561	8627
9. Grönloh, Heinrich, Lorup	60	Herold	9	105.049	3,76	3953	3,28	3449	7402
10. Thyen, Heinz, Lahn-Ostenwalde	Sarine 9	Levin	9	104.427	4,15	4335	3,37	3523	7858
11. Korte GbR, H.W. / H., Lorup	Herzdame 72	Till	9	102.670	3,75	3853	3,03	3115	6968
12. Lammers, Martin, Werpeloh	52	Joker ET	9	101.033	3,87	3909	3,32	3354	7263
13. Bohmann, Josef, Lorup	+ Melde 177	Jannsen	7	99.842	4,02	4013	3,22	3211	7224
14. Meyer, Robert, Rastdorf	+ Sanders		9	98.435	4,52	4449	3,50	3441	7890
15. Perk GbR, Hans u. Stephan, Spahnharrenstätte	Palma 50	Element	8	95.079	3,86	3668	2,99	2842	6510
16. Wessels, Heinz, Werlte	77	Tiamo	7	95.017	4,20	3986	3,56	3383	7369
17. Grönloh, Heinrich, Lorup	238		7	94.984	3,41	3243	3,28	3114	6357
18. Heitmann, Hans-Wilhelm, Spahnharrenstätte	Henni 9	Mascol ET	9	94.083	4,19	3944	3,67	3454	7398
19. Ruesink, Jan Willem, Werlte	+ Almfee	Elayo	7	93.933	4,23	3977	3,31	3113	7090
20. Grönloh, Heinrich, Lorup	38	Aliza	8	93.785	3,77	3539	3,65	3422	6961

Die höchsten Herdenleistungen

Besitzer, Wohnort	Alter	Milch kg	Fett %	Fett kg	Eiw.%	Eiw.kg	F+E kg
Gruppe 2,0 - 49,9 Kühe							
1. Voogd, Heinrich, Hoogstede-Kalle	54,4	10.452	3,79	396	3,43	359	755
2. Schiphouwer, Gerrit-Jan, Emlichheim	58,3	9.570	4,19	401	3,51	336	737
3. Baarlink, Siegfried, Laar-Echteler	61,1	9.549	4,18	399	3,42	327	726
Gruppe 50,0 - 99,9 Kühe							
1. Wigger, Jürgen, Emlichheim-Oeveringen	66,5	11.489	4,12	474	3,56	409	883
2. Plasger GbR, Hoogstede-Kalle	57,5	10.950	4,22	462	3,51	384	847
3. Büdden, Gunnar, Emlichheim	65,7	11.056	4,20	464	3,36	372	836
4. Breman GbR, Ringe-Gr.Ringe	62,2	10.645	4,15	442	3,42	364	807
5. Wortelen, Bernhard, Hoogstede-Kalle	53,9	9.915	4,44	440	3,62	359	799
6. Heddendorp, Gerd, Ringe-Kl.Ringe	60,6	10.422	4,14	431	3,49	364	795
7. Helweg, Jakobus, Ringe-Gr.Ringe	53,8	10.436	4,05	423	3,52	367	790
8. Teunis, Hendrik, Hoogstede-Kalle	54,1	10.370	4,10	425	3,41	353	779
9. Geers GbR, Hoogstede-Kalle	61,9	10.184	4,13	420	3,43	350	770
10. Wesselink, Jan, Ringe-Gross Ringe	57,1	9.546	4,30	411	3,49	333	744
11. Büsscher, Heinz-Gerhard, Emlichheim	68,9	9.511	4,29	408	3,45	328	736
Gruppe 100,0 - 149,9 Kühe							
1. BeWo Agrar GmbH, Emlichheim	61,6	12.639	3,91	494	3,49	441	935
2. Wilde GbR, Emlichheim-Oeveringen	63,3	11.429	3,99	457	3,40	389	845
3. Brinkman, Jürgen, Emlichheim	58,5	10.467	4,15	434	3,41	357	791
4. Withaar, Gerrit, Emlichheim	64,3	10.207	4,26	434	3,41	348	782
5. Reinink, Gerhard, Emlichheim	54,5	10.078	4,04	407	3,40	343	750
Gruppe 150,0 - 199,9 Kühe							
1. Beuker GbR, Emlichheim-Volzel	59,2	9.756	4,17	407	3,38	330	737
Gruppe über 200,0 Kühe							
1. Zwiers GbR, Emlichheim-Weusten	54,5	10.888	4,22	459	3,47	378	837
2. Beerlink, Jan, Ringe-Kl.Ringe	56,8	10.601	4,21	446	3,48	369	814
3. Stegemann, Albert, Ringe-Gross Ringe	53,9	9.968	4,05	404	3,52	351	755

Die höchsten 305-Tage-Leistungen

Besitzer, Wohnort	Kuhname	Vater	La.	Milch kg	Fett %	Fett kg	Eiw.%	Eiw.kg	F+E kg
1. BeWo Agrar GmbH, Emlichheim	Isadora 132	Stylist	3	16.238	3,98	646	3,52	572	1218
2. Wigger, Jürgen, Emlichheim-Oeveringen	Ramone 62	Gracious	3	15.141	4,34	657	3,69	559	1216
3. BeWo Agrar GmbH, Emlichheim	Lammi 57	Fanatic	2	15.796	4,03	636	3,37	532	1168
4. BeWo Agrar GmbH, Emlichheim	Rema 73	Truman	5	13.861	4,62	641	3,76	521	1162
5. BeWo Agrar GmbH, Emlichheim	Anne 13	Stylist	3	13.577	4,67	634	3,72	505	1139
6. BeWo Agrar GmbH, Emlichheim	Lira 82	Mascol ET	4	16.094	3,58	576	3,40	547	1123
7. BeWo Agrar GmbH, Emlichheim	Romea 114	Stylist	5	15.006	4,09	613	3,40	510	1123
8. BeWo Agrar GmbH, Emlichheim	Diva 43	Dastin	2	15.053	3,71	559	3,71	558	1117
9. BeWo Agrar GmbH, Emlichheim	Isar 80	Leno	2	13.691	4,48	613	3,66	501	1114
10. Beerlink, Jan, Ringe-Kl.Ringe	Dorina 907	Stanleycup	3	14.880	4,16	619	3,32	494	1113
11. BeWo Agrar GmbH, Emlichheim	Gerla 86	Laudan	5	13.088	4,92	644	3,57	467	1111
12. BeWo Agrar GmbH, Emlichheim	Ninka 45	Stylist	3	15.005	3,93	589	3,47	520	1109
13. BeWo Agrar GmbH, Emlichheim	Rumpel 28	Red Mist	2	15.904	3,30	525	3,67	583	1108
14. Wilde GbR, Emlichheim-Oeveringen	38	Boxer	3	14.086	4,54	639	3,32	468	1107
15. BeWo Agrar GmbH, Emlichheim	Alura 42	Elabell	2	14.346	4,10	588	3,52	505	1093
16. BeWo Agrar GmbH, Emlichheim	Landi 3	Beamer	3	13.621	4,52	616	3,48	474	1090
17. BeWo Agrar GmbH, Emlichheim	Aennchen 29	Seramis	2	16.272	3,32	541	3,31	538	1079
18. Stegemann, Albert, Ringe-Gross Ringe	19	Snowboard	4	13.327	4,52	602	3,56	474	1076
19. BeWo Agrar GmbH, Emlichheim	Edelmut 107	Trooper	3	15.791	3,57	564	3,23	510	1074
20. Wigger, Jürgen, Emlichheim-Oeveringen	Rosaly 42	Joly	5	13.696	4,21	576	3,63	497	1073
21. Plasger GbR, Hoogstede-Kalle	Hilke 15	Crunch	4	14.322	4,03	577	3,41	488	1065
22. BeWo Agrar GmbH, Emlichheim	Xeres 41	Xmas	3	14.842	3,75	556	3,42	507	1063
23. Plasger GbR, Hoogstede-Kalle	Mechthild 94	Stylist	3	12.588	4,68	589	3,77	474	1063
24. Wortelen, Bernhard, Hoogstede-Kalle	98	Force	2	11.721	5,26	617	3,79	444	1061
25. BeWo Agrar GmbH, Emlichheim	Aehre 44	Sansiro	2	15.599	3,42	533	3,35	522	1055
26. Zwierns GbR, Emlichheim-Weusten	239	Mytime	2	13.949	4,19	584	3,36	469	1053
27. Reinink, Gerhard, Emlichheim	Ginna 44		2	16.034	3,47	556	3,08	494	1050
28. Büdden, Gunnar, Emlichheim	Katja 39	Bambam	5	11.644	5,66	659	3,36	391	1050
29. Stegemann, Albert, Ringe-Gross Ringe	70	Joyride	2	12.841	4,35	559	3,82	490	1049
30. Wigger, Jürgen, Emlichheim-Oeveringen	Karo 67	Sallas	3	13.662	4,41	602	3,26	445	1047
31. Beerlink, Jan, Ringe-Kl.Ringe	Dorte 127	Trooper	3	13.789	4,26	588	3,32	458	1046
32. Zandman, Hermann, Emlichheim	14	Manifold	3	13.718	4,19	575	3,42	469	1044
33. Plasger GbR, Hoogstede-Kalle	Elisa 86	Xmas	4	13.704	4,26	584	3,33	457	1041
34. Wigger, Jürgen, Emlichheim-Oeveringen	Colonia 58	Sallas	3	14.712	3,77	555	3,28	482	1037
35. Wigger, Jürgen, Emlichheim-Oeveringen	Emira 23	Goldday	4	13.863	4,04	560	3,43	476	1036
36. Brinkman, Jürgen, Emlichheim	101	Seramis	3	13.334	4,33	578	3,42	456	1034
37. Wigger, Jürgen, Emlichheim-Oeveringen	Kandis 51	Dollar Red	2	12.649	4,40	557	3,76	476	1033
38. Beerlink, Jan, Ringe-Kl.Ringe	Lieschen 61	Snowboard	4	13.418	4,27	573	3,41	457	1030
39. BeWo Agrar GmbH, Emlichheim	Gerpa 47	Goldboy	2	14.212	3,81	541	3,43	488	1029
40. BeWo Agrar GmbH, Emlichheim	Rula 8	Mascol ET	5	13.581	4,23	575	3,34	454	1029
41. BeWo Agrar GmbH, Emlichheim	Xenia 93	Panama P	2	14.696	3,57	524	3,43	504	1028
42. Zandman, Hermann, Emlichheim	112	Samuelo	3	13.559	4,32	586	3,26	442	1028
43. Withaar, Gerrit, Emlichheim	Fury 111	Sallas	5	12.104	4,91	594	3,59	434	1028
44. BeWo Agrar GmbH, Emlichheim	Bürste 90	Bianconeri	2	13.935	3,98	554	3,39	473	1027
45. BeWo Agrar GmbH, Emlichheim	Cimbel 56	Sansiro	2	15.404	3,29	507	3,36	518	1025
46. BeWo Agrar GmbH, Emlichheim	Diba 37	Stylist	2	15.006	3,27	490	3,57	535	1025
47. Wortelen, Bernhard, Hoogstede-Kalle	Gindi 92		5	12.431	4,75	591	3,49	434	1025
48. Helweg, Jakobus, Ringe-Gr.Ringe	19	Malindi	4	12.506	4,67	584	3,52	440	1024
49. Büdden, Gunnar, Emlichheim	Kea 70	Xacobeo	6	12.871	4,45	573	3,50	450	1023
50. Wigger, Jürgen, Emlichheim-Oeveringen	Karmen 71	Stylist	6	14.540	3,47	505	3,54	515	1020
51. Beerlink, Jan, Ringe-Kl.Ringe	Fuhre 482	Millennium	7	11.612	5,18	601	3,61	419	1020
52. Wilde GbR, Emlichheim-Oeveringen	110	Shout	5	14.508	3,94	572	3,06	444	1016
53. Plasger GbR, Hoogstede-Kalle	Michelle 43	Sansiro	2	13.186	4,16	548	3,55	468	1016
54. BeWo Agrar GmbH, Emlichheim	Ballerina 110	Leko	3	15.770	3,12	492	3,32	523	1015
55. Stegemann, Albert, Ringe-Gross Ringe	231	Goldday	4	15.112	3,51	531	3,20	483	1014

Die höchsten 305-Tage-Leistungen

Besitzer, Wohnort	Kuhname	Vater	La.	Milch kg	Fett %	Fett kg	Eiw.%	Eiw.kg	F+E kg
56. BeWo Agrar GmbH, Emlichheim	Elegante 92	Electron	2	11.895	4,96	590	3,56	423	1013
57. Beerlink, Jan, Ringe-Kl.Ringe	Frederike 789	Lonar	5	12.959	4,21	546	3,59	465	1011

Die höchsten Färsenlaktationen

Besitzer, Wohnort	Kuhname	Vater	EKA	Milch kg	Fett %	Fett kg	Eiw.%	Eiw.kg	F+E kg
1. Robbert, Jürgen, Hoogstede-Kalle	35	Kayne	27	11.911	4,50	536	3,49	416	952
2. Reinink, Gerhard, Emlichheim	Dalinka 101		26	12.484	3,93	491	3,43	428	919
3. Baarlink, Siegfried, Laar-Echteler	Sorge 9	Banesto	30	11.930	3,96	473	3,41	407	880
4. Plasger GbR, Hoogstede-Kalle	Anna 32	McCoy	28	11.657	4,18	487	3,37	393	880
5. Büdden, Gunnar, Emlichheim	Kathleen 5	Tribune	28	11.263	4,49	506	3,26	367	873
6. BeWo Agrar GmbH, Emlichheim	103	Leno	24	12.681	3,70	469	3,18	403	872
7. Schotz, Harry, Emlichheim	106	Baldur	25	12.145	3,52	428	3,63	441	869
8. Stegeman, Henning, Emlichheim	Frauke 5	Natasja	25	11.039	4,48	495	3,38	373	868
9. BeWo Agrar GmbH, Emlichheim	14	Jucator	26	10.527	4,48	472	3,71	391	863
10. BeWo Agrar GmbH, Emlichheim	Luna 1	Eino	25	12.749	3,46	441	3,25	414	855
11. Breman GbR, Ringe-Gr.Ringe	33	Kayne	29	10.070	4,79	482	3,57	359	841
12. Wigger, Jürgen, Emlichheim-Oeveringen	Ramira 17	Eino	29	9.506	4,91	467	3,87	368	835
13. Wilde GbR, Emlichheim-Oeveringen	116	Eino	31	12.242	3,55	435	3,25	398	833
14. Breman GbR, Ringe-Gr.Ringe	87	Mytime	26	12.127	3,45	418	3,41	414	832
15. Plasger GbR, Hoogstede-Kalle	Lisa 87	Goaway	25	12.079	3,60	435	3,28	396	831
16. BeWo Agrar GmbH, Emlichheim	Lucky 24	Money P	27	11.206	3,92	439	3,49	391	830
17. BeWo Agrar GmbH, Emlichheim	21	Mr Max	26	11.924	3,70	441	3,25	388	829
18. Beerlink, Jan, Ringe-Kl.Ringe	Fiffi 593	Kayne	25	10.054	4,83	486	3,41	343	829
19. Büdden, Gunnar, Emlichheim	Capella 92	Impression	27	11.273	4,20	474	3,13	353	827
20. Geers GbR, Hoogstede-Kalle	Noomi 75	Maibach	26	10.833	4,17	452	3,42	371	823
21. Zandman, Hermann, Emlichheim	3	Draxler P	33	10.798	4,19	452	3,44	371	823
22. Wigger, Jürgen, Emlichheim-Oeveringen	Kalina 25	Colorado-P	26	11.767	3,68	433	3,31	389	822
23. Ramaker GbR, Emlichheim	Svenja 72	Merandy	30	10.604	4,23	449	3,52	373	822
24. BeWo Agrar GmbH, Emlichheim	20	Jucator	25	11.672	3,86	450	3,18	371	821
25. Withaar, Gerrit, Emlichheim	Hilti 17	Fanatic	27	11.325	4,03	456	3,22	365	821
26. Stegemann, Albert, Ringe-Gross Ringe	605	Bach	25	10.384	4,19	435	3,69	383	818

Die höchsten Lebensleistungen

Besitzer, Wohnort	Kuhname	Vater	Abk.	Milch kg	Fett %	Fett kg	Eiw.%	Eiw.kg	F+E kg
1. Beerlink, Jan, Ringe-Kl.Ringe	Amanda 101	Minister	10	125.756	3,94	4960	3,38	4252	9212
2. Borgman, Johann, Emlichheim-Weusten	Luiza 15	Radius	12	121.587	3,80	4624	3,25	3950	8574
3. Beerlink, Jan, Ringe-Kl.Ringe	Huna 215	Ramos	10	119.922	3,60	4317	3,14	3767	8084
4. Breman GbR, Ringe-Gr.Ringe	Renania 36	Fieldhouse	11	117.524	4,26	5001	3,29	3871	8872
5. Wigger, Jürgen, Emlichheim-Oeveringen	Ramona 1	Tiamo	9	115.001	4,32	4964	3,42	3931	8895
6. Wortelen, Bernhard, Hoogstede-Kalle	63	Derek 2	9	110.836	3,96	4392	3,47	3846	8238
7. Büsscher, Heinz-Gerhard, Emlichheim	Baronin 53	Talent2	7	109.792	4,15	4552	3,42	3753	8305
8. Wilde GbR, Emlichheim-Oeveringen	+ 34	Tevez	7	109.541	4,40	4816	3,36	3678	8494
9. Wilde GbR, Emlichheim-Oeveringen	+ Monalisa 26	Outside	10	109.260	4,18	4572	3,26	3565	8137
10. Breman GbR, Ringe-Gr.Ringe	Lirka 2	September	10	108.566	4,79	5200	3,21	3480	8680
11. Beuker GbR, Emlichheim-Volzel	+ Tiffany 100	Fieldhouse	12	107.356	3,95	4241	3,49	3751	7992
12. Wilde GbR, Emlichheim-Oeveringen	16	Stylist	8	104.872	3,57	3740	3,43	3593	7333
13. Büsscher, Heinz-Gerhard, Emlichheim	Stina 58	Outside	12	104.679	4,45	4660	3,10	3240	7900
14. Immink, Rudolf Gerben, Ringe	Janina 834		11	104.415	3,99	4169	3,25	3392	7561
15. Heddendorp, Gerd, Ringe-Kl.Ringe	Eluma	Sanogo	10	104.258	4,36	4550	3,63	3784	8334
16. Stegemann, Albert, Ringe-Gross Ringe	+ Hanneliese 255	Limator	9	103.821	3,64	3784	3,17	3295	7079
17. Reurink GbR, Emlichheim	+ Elvita 46	Radius	11	103.636	4,43	4589	3,31	3433	8022
18. Withaar, Gerrit, Emlichheim	+ Lea 52	Jannsen	6	103.628	3,72	3853	3,28	3394	7247
19. Wigger, Jürgen, Emlichheim-Oeveringen	Karmen 71	Stylist	6	103.277	3,85	3979	3,71	3828	7807
20. Zandman, Hermann, Emlichheim	+ Wolde 33	Good Luck	12	103.266	4,40	4548	3,34	3448	7996
21. Wigger, Jürgen, Emlichheim-Oeveringen	Kristine 85	Malix	7	101.725	3,95	4023	3,51	3572	7595
22. BeWo Agrar GmbH, Emlichheim	+ Gila 109	Vitulio	8	101.683	4,18	4252	3,21	3267	7519
23. Plasger GbR, Hoogstede-Kalle	Minka 14	Morello	10	101.572	3,75	3811	3,27	3318	7129
24. Geers GbR, Hoogstede-Kalle	Blecky 43	Morello	10	100.993	3,07	3105	3,49	3521	6626
25. Wigger, Jürgen, Emlichheim-Oeveringen	Blondy 11	Herold	7	100.868	4,68	4718	3,44	3466	8184
26. BeWo Agrar GmbH, Emlichheim	Loda 51	Jefferson	7	100.512	3,52	3535	3,37	3391	6926
27. Heddendorp, Gerd, Ringe-Kl.Ringe	+ Enke	Radius	10	100.254	5,00	5010	3,68	3690	8700
28. Beuker GbR, Emlichheim-Volzel	Jette 25	Champion	9	99.818	4,42	4414	3,52	3515	7929
29. Büdden, Gunnar, Emlichheim	Heidi 51	Manager	9	98.351	4,38	4306	3,17	3117	7423
30. Reinink, Gerhard, Emlichheim	Malla 50	Amador	7	98.172	3,97	3900	3,67	3605	7505
31. Zandman, Hermann, Emlichheim	+ 161	Gibor	9	97.818	3,70	3621	3,14	3067	6688
32. Beuker GbR, Emlichheim-Volzel	Rolanda 113	Romano	9	97.286	4,34	4223	3,37	3274	7497
33. Wigger, Jürgen, Emlichheim-Oeveringen	Rosi 75	Herold	8	97.100	4,04	3920	3,76	3648	7568
34. Stegemann, Albert, Ringe-Gross Ringe	+ 51	Zesty	9	96.341	3,57	3435	3,34	3220	6655
35. Lambers, Hindrik Jan, Ringe-Klein Ringe	Bali 478	Suede	9	95.840	3,76	3599	3,03	2906	6505
36. Lutter GbR, Emlichheim	+ 50		8	95.594	3,70	3541	3,31	3164	6705
37. Withaar, Gerrit, Emlichheim	Lexi 57	Marbach	8	95.397	3,57	3402	3,22	3072	6474
38. Wilde GbR, Emlichheim-Oeveringen	+ 46	Strunz	9	95.218	4,21	4013	3,37	3205	7218
39. Withaar, Gerrit, Emlichheim	+ Romy 75	Buckeye	6	94.648	3,09	2923	3,09	2920	5843
40. Brinkman, Jürgen, Emlichheim	109	Rino	7	94.445	4,04	3815	3,45	3260	7075
41. Wigger, Jürgen, Emlichheim-Oeveringen	Florie 22	Sallas	7	94.116	3,66	3447	3,33	3134	6581
42. Wilde GbR, Emlichheim-Oeveringen	Fariola 18	Shottle	7	93.563	3,60	3367	3,11	2912	6279
43. Withaar, Gerrit, Emlichheim	Laurien 64	Jedy	6	93.503	4,27	3996	3,25	3039	7035
44. Wigger, Jürgen, Emlichheim-Oeveringen	Sommer 3	Radius	8	92.809	4,76	4417	3,42	3177	7594
45. Heddendorp, Gerd, Ringe-Kl.Ringe	+ Nice	Derek 2	8	92.672	3,92	3631	3,36	3112	6743

Die höchsten Herdenleistungen

Besitzer, Wohnort	Alter	Milch kg	Fett %	Fett kg	Eiw.%	Eiw.kg	F+E kg
-------------------	-------	----------	--------	---------	-------	--------	--------

Gruppe 50,0 - 99,9 Kühe

1. Pieper GbR, Bad Bentheim-Waldseite	50,4	11.458	4,03	462	3,38	388	849
2. Große Höötman GbR, Bad Bentheim-Westenberg	54,3	11.074	4,00	443	3,45	382	826
3. Tannen, Heiner, Bad Bentheim-Hagelshoek	59,0	10.861	3,97	432	3,47	377	808
4. Küs, Werner, Bad Bentheim-Bardel	55,7	10.412	3,97	413	3,54	368	782
5. Veeltmann GBR, Gert & Bernd, Bad Bentheim-Bardel	61,0	10.140	4,10	415	3,57	362	777
6. Holke, Martin, Bad Bentheim-Westenberg	54,3	10.163	4,10	417	3,41	347	764
7. Oevermann GBR, Bad Bentheim-Bardel	53,8	10.084	3,95	399	3,43	346	745
8. Jonas, Berthold, Bad Bentheim-Bardel	65,0	10.099	4,01	405	3,35	338	744
9. Bardenhorst, Gerhard, Bad Bentheim-Westenberg	51,1	9.904	4,03	399	3,46	342	741

Gruppe 100,0 - 149,9 Kühe

1. Brameier, Guido, Bad Bentheim-Bardel	58,4	10.568	4,30	454	3,55	375	829
2. Schulte-Siering GmbH&Co.KG, Milchhof, Bad Bentheim-Sieringhoek	44,7	11.357	3,81	432	3,35	381	813
3. Busmann, Wilfried, Bad Bentheim-Sieringhoek	56,9	10.089	4,43	447	3,44	347	794
4. Meierlammers GbR, Bad Bentheim-Bardel	57,9	10.330	4,21	435	3,42	353	788
5. Veenaas-Ruhkamp GbR, Bad Bentheim-Bardel	50,6	9.959	4,25	424	3,52	351	774
6. Frentjen GbR, Bad Bentheim-Holt und Haar	54,7	10.216	4,06	415	3,47	354	769
7. Bus GbR, Bad Bentheim-Waldseite	58,6	10.366	3,93	408	3,44	356	764
8. Kalverkamp, Helmut, Bad Bentheim-Achterberg	56,5	10.382	4,01	417	3,34	347	763
9. Koonert, Jochen, Bad Bentheim-Gildehaus	57,4	10.136	3,98	403	3,37	341	745

Gruppe 150,0 - 199,9 Kühe

1. Hollmann GbR, Bad Bentheim-Bardel	52,2	10.684	4,12	440	3,44	368	808
2. Lansmann, Gerold, Bad Bentheim-Achterberg	60,9	10.397	4,18	435	3,58	372	806

Gruppe über 200,0 Kühe

1. Brützel, Wilfried, Bad Bentheim-Bardel	53,3	10.317	4,30	444	3,51	362	806
---	------	--------	------	-----	------	-----	-----

Die höchsten 305-Tage-Leistungen

Besitzer, Wohnort	Kuhname	Vater	La.	Milch kg	Fett %	Fett kg	Eiw.%	Eiw.kg	F+E kg
-------------------	---------	-------	-----	----------	--------	---------	-------	--------	--------

1. Veeltmann GBR, Gert & Bernd, Bad Bentheim-Bardel	Mara 419	Emil II	7	13.652	5,01	684	3,33	455	1139
2. Küs, Werner, Bad Bentheim-Bardel	Memphis 241	Mitey P	4	14.089	4,63	652	3,19	449	1101
3. Lansmann, Gerold, Bad Bentheim-Achterberg	219	G-Force	3	15.332	3,69	565	3,44	527	1092
4. Kalverkamp, Helmut, Bad Bentheim-Achterberg	Walküre 130	Fanatic	3	14.721	3,93	578	3,37	496	1074
5. Lansmann, Gerold, Bad Bentheim-Achterberg	236	G-Force	2	12.193	4,99	609	3,68	449	1058
6. Pieper GbR, Bad Bentheim-Waldseite	Heike 11	Laron P	4	13.857	4,22	585	3,38	469	1054
7. Schulte-Siering GmbH&Co.KG, Milchhof, Bad Bentheim	680	Jackman	2	14.286	3,77	539	3,60	514	1053
8. Meierlammers GbR, Bad Bentheim-Bardel	233	Landstar	3	13.332	4,50	600	3,40	453	1053
9. Brützel, Wilfried, Bad Bentheim-Bardel	502	Suran	3	13.648	4,28	584	3,41	465	1049
10. Brameier, Guido, Bad Bentheim-Bardel	141	Benzema	2	13.303	4,34	577	3,51	467	1044
11. Brützel, Wilfried, Bad Bentheim-Bardel	655	Lobach	2	12.468	4,60	574	3,77	470	1044
12. Brameier, Guido, Bad Bentheim-Bardel	54	Gunnar	4	14.435	3,93	568	3,29	475	1043
13. Küs, Werner, Bad Bentheim-Bardel	362	Go Now RF	3	14.382	3,69	530	3,51	505	1035
14. Brützel, Wilfried, Bad Bentheim-Bardel	548	Gigant	3	13.278	4,23	562	3,55	471	1033
15. Busmann, Wilfried, Bad Bentheim-Sieringhoek	Parola 497	Stylist	5	12.607	4,84	610	3,27	412	1022

Die höchsten 305-Tage-Leistungen

Besitzer, Wohnort	Kuhname	Vater	La.	Milch kg	Fett %	Fett kg	Eiw.%	Eiw.kg	F+E kg
16. Brameier, Guido, Bad Bentheim-Bardel	143	Emilio	2	13.778	4,10	565	3,31	456	1021
17. Brameier, Guido, Bad Bentheim-Bardel	128	Force	2	15.173	3,58	543	3,14	476	1019
18. Pieper GbR, Bad Bentheim-Waldseite	Cathleen 10	Goldday	4	12.957	4,24	550	3,61	468	1018
19. Schulte-Siering GmbH&Co.KG, Milchhof, Bad Bentheim	585	Salish RF	2	15.440	3,57	551	2,98	460	1011
20. Brameier, Guido, Bad Bentheim-Bardel	13	Cassano	4	12.779	4,63	592	3,25	415	1007
21. Lansmann, Gerold, Bad Bentheim-Achterberg	230	Cricket	3	12.384	4,38	542	3,75	465	1007
22. Schulte-Siering GmbH&Co.KG, Milchhof, Bad Bentheim	649	AltaMopan	2	14.198	3,99	566	3,07	436	1002
23. Lansmann, Gerold, Bad Bentheim-Achterberg	2	Mascol ET	5	13.309	3,92	522	3,61	480	1002
24. Brameier, Guido, Bad Bentheim-Bardel	194	Casual	1	13.725	3,98	546	3,29	452	998
25. Schulte-Siering GmbH&Co.KG, Milchhof, Bad Bentheim	589	Elody	2	15.686	3,16	495	3,20	502	997
26. Tannen, Heiner, Bad Bentheim-Hagelshoek	Emmi 41	Sallas	4	14.521	3,70	538	3,15	457	995
27. Horstmeier GBR, Bad Bentheim-Sieringhoek	Frieke 88	Balotelli	2	16.089	3,19	513	2,99	481	994
28. Horstmeier GBR, Bad Bentheim-Sieringhoek	Fiedel 24	Engine	6	13.451	4,08	549	3,30	444	993
29. Koonert, Jochen, Bad Bentheim-Gildehaus	256	Anglo	5	13.059	4,36	569	3,24	423	992
30. Hollmann GbR, Bad Bentheim-Bardel	259	Xmas	4	14.740	3,53	520	3,20	471	991

Die höchsten Färsenlaktationen

Besitzer, Wohnort	Kuhname	Vater	EKA	Milch kg	Fett %	Fett kg	Eiw.%	Eiw.kg	F+E kg
1. Brameier, Guido, Bad Bentheim-Bardel	194	Casual	29	13.725	3,98	546	3,29	452	998
2. Brameier, Guido, Bad Bentheim-Bardel	199	Naberg	29	11.270	4,79	540	3,55	400	940
3. Schulte-Siering GmbH&Co.KG, Milchhof, Bad Bentheim	686	AltaElliot	23	11.830	3,99	472	3,54	419	891
4. Brameier, Guido, Bad Bentheim-Bardel	176	Maibach	26	10.735	4,79	514	3,49	375	889
5. Küs, Werner, Bad Bentheim-Bardel	2	Harper	26	10.469	4,77	499	3,64	381	880
6. Küs, Werner, Bad Bentheim-Bardel	Sonja 10	Balu-PP	27	10.567	4,53	479	3,67	388	867
7. Brameier, Guido, Bad Bentheim-Bardel	170	Beart	27	11.401	4,14	472	3,46	394	866
8. Busmann, Wilfried, Bad Bentheim-Sieringhoek	Laura 150	Feridon	28	12.182	3,74	455	3,36	409	864
9. Brameier, Guido, Bad Bentheim-Bardel	177	Naberg	25	10.558	4,67	493	3,48	367	860
10. Lansmann, Gerold, Bad Bentheim-Achterberg	343	Atlantic	33	11.449	4,03	461	3,48	398	859
11. Lammering GbR, Bad Bentheim-Sieringhoek	Akona 210	Feridon	26	11.422	3,98	455	3,49	399	854
12. Brameier, Guido, Bad Bentheim-Bardel	198	Biarritz	25	11.482	4,14	475	3,29	378	853
13. Pieper GbR, Bad Bentheim-Waldseite	Lassy 50	Red Mist	29	10.625	4,34	461	3,69	392	853
14. Brützel, Wilfried, Bad Bentheim-Bardel	734	Snow RF	29	10.511	4,40	462	3,70	389	851
15. Pieper GbR, Bad Bentheim-Waldseite	Cinderella 48	Balisto	25	10.449	4,40	460	3,74	391	851
16. Bardenhorst, Gerhard, Bad Bentheim-Westenberg	Mela 202	Vista	25	12.398	3,64	451	3,22	399	850
17. Brützel, Wilfried, Bad Bentheim-Bardel	722	Big Power	24	9.986	4,72	471	3,78	377	848
18. Lansmann, Gerold, Bad Bentheim-Achterberg	372	G-Force	27	10.908	4,22	460	3,51	383	843
19. Brameier, Guido, Bad Bentheim-Bardel	172	Mozarella	25	10.931	4,28	468	3,42	374	842
20. Busmann, Wilfried, Bad Bentheim-Sieringhoek	Katja 184	Steady	37	10.104	4,74	479	3,59	363	842
21. Brameier, Guido, Bad Bentheim-Bardel	167	Genestar	26	10.434	4,34	453	3,67	383	836
22. Schulte-Siering GmbH&Co.KG, Milchhof, Bad Bentheim	685	Embassy	24	12.146	3,64	442	3,21	390	832
23. Bentsink, Wijnand, Bad Bentheim-Waldseite	72087	Blossom	31	10.338	4,22	436	3,83	396	832

Die höchsten Lebensleistungen

Besitzer, Wohnort	Kuhname	Vater	Abk.	Milch kg	Fett %	Fett kg	Eiw.%	Eiw.kg	F+E kg
1. Oevermann GBR, Bad Bentheim-Bardel	201	Morello	8	134.618	3,20	4311	3,15	4243	8554
2. Tannen, Heiner, Bad Bentheim-Hagelshoek	Peti 37	Laudan	11	130.125	3,62	4706	3,17	4125	8831
3. Horstmeier GBR, Bad Bentheim-Sieringhoek	+ 51	Lentini RF	10	129.897	3,79	4924	3,36	4367	9291
4. Busmann, Wilfried, Bad Bentheim-Sieringhoek	Livia 115	Good Luck	11	126.550	4,44	5623	3,69	4668	10291
5. Veeltmann GBR, Gert & Bernd, Bad Bentheim-Barde	377	Emil II	9	122.567	4,12	5048	3,43	4206	9254
6. Jonas, Berthold, Bad Bentheim-Bardel	Marion 109	Dolch	9	114.324	3,77	4308	3,17	3628	7936
7. Frentjen GbR, Bad Bentheim-Holt und Haar	Hannelore 5	Stylist	10	114.239	3,67	4189	3,53	4037	8226
8. Koonert, Jochen, Bad Bentheim-Gildehaus	127	Good Luck	8	109.271	3,26	3566	3,18	3476	7042
9. Lansmann, Gerold, Bad Bentheim-Achterberg	Thea 86	Herold	8	105.452	4,04	4265	3,47	3660	7925
10. Brameier, Guido, Bad Bentheim-Bardel	234	Radius	9	105.410	4,11	4330	3,31	3492	7822
11. Brameier, Guido, Bad Bentheim-Bardel	271	Olympic	8	102.306	3,76	3848	3,15	3220	7068
12. Veeltmann GBR, Gert & Bernd, Bad Bentheim-Barde	347	Strunz	11	102.239	4,30	4393	3,20	3272	7665
13. Schulte-Siering GmbH&Co.KG, Milchhof, Bad Bentheim	513	Marburg	7	101.344	3,05	3092	3,02	3064	6156
14. Veeltmann GBR, Gert & Bernd, Bad Bentheim-Barde	381	Good Luck	8	98.953	4,65	4602	3,54	3501	8103
15. Pieper GbR, Bad Bentheim-Waldseite	+ Marika 1	Zesty	7	98.624	3,97	3915	3,31	3266	7181
16. Steveker, Bernhard, Bad Bentheim-Achterberg	Rotella 345	Herold	9	98.257	3,80	3738	3,27	3212	6950
17. Küs, Werner, Bad Bentheim-Bardel	94	Stylist	7	98.010	3,59	3514	3,45	3381	6895
18. Bus GbR, Bad Bentheim-Waldseite	Knolle 44	Jannsen	6	95.877	2,99	2868	3,03	2904	5772
19. Frentjen GbR, Bad Bentheim-Holt und Haar	+ Baby 2	Dolch	9	95.505	3,78	3614	3,47	3313	6927
20. Verwold GbR, J.u.L., Bad Bentheim-Waldseite	+ Melodie 479	Mavid	7	94.884	3,65	3459	3,53	3351	6810
21. Bardenhorst, Gerhard, Bad Bentheim-Westenberg	+ Ody 2	Joker ET	8	93.835	4,27	4011	3,41	3201	7212
22. Küs, Werner, Bad Bentheim-Bardel	93	Dolch	9	93.516	4,18	3908	3,42	3202	7110
23. Veeltmann GBR, Gert & Bernd, Bad Bentheim-Barde	Lola 426	Good Luck	8	92.474	3,75	3471	3,52	3254	6725

Die höchsten Herdenleistungen

Besitzer, Wohnort	Alter	Milch kg	Fett %	Fett kg	Eiw.%	Eiw.kg	F+E kg
Gruppe 50,0 - 99,9 Kühe							
1. Kohlenberg Jun., Johann, Isterberg-Wengsel	56,5	10.546	4,23	446	3,45	364	810
2. Weusmann, Dieter, Quendorf	59,7	10.220	4,32	441	3,48	356	797
3. Loxtermann, Martin, Nordhorn-Hestrup	62,4	10.686	3,94	421	3,41	364	785
4. Becksvort, Gerd, Nordhorn-Brandlecht	51,6	9.885	4,44	439	3,48	344	783
5. Tibbe, Wessel, Quendorf	60,4	10.285	4,07	419	3,36	345	764
6. Weusmann, Frank, Nordhorn-Hestrup	59,1	9.877	4,04	399	3,47	342	742
7. Kleine-Ruse, Friedrich, Isterberg-Wengsel	65,7	10.282	3,97	408	3,21	330	738
8. Farwick, Gerhard, Isterberg-Neerlage	60,4	9.483	4,28	406	3,41	323	729

Gruppe 100,0 - 199,9 Kühe

1. Gröttrup GbR, Isterberg-Wengsel	66,3	12.119	3,79	459	3,38	409	868
2. Friemann, Anne, Nordhorn-Hestrup	58,5	10.873	4,21	458	3,45	375	833
3. Hagelskamp GbR, Bad Bentheim-Holt und Haar	49,9	10.914	4,07	444	3,53	386	830
4. Grüner, Heinrich, Bad Bentheim-Holt und Haar	53,2	11.110	3,83	426	3,47	385	811
5. Schulte, Nils, Isterberg-Neerlage	60,9	11.055	3,98	440	3,35	370	811
6. Aschermann, Henning, Nordhorn-Hestrup	59,5	10.633	4,16	442	3,40	361	803
7. Wenning, Andre, Nordhorn-Hestrup	63,6	10.619	3,87	411	3,53	375	786
8. Vorbrock GbR, Isterberg-Wengsel	63,5	10.314	4,29	443	3,32	343	785
9. Möller, Jan, Nordhorn-Brandlecht	56,7	10.714	3,87	415	3,39	364	779
10. Butke GbR, Quendorf	56,5	10.049	4,08	410	3,36	338	747

Gruppe über 200,0 Kühe

1. Ketthorn GbR, B & J, Isterberg-Wengsel	63,0	10.522	4,06	428	3,43	360	788
2. Mensmann GbR, H.u.H., Nordhorn-Brandlecht	56,1	9.987	4,05	404	3,53	353	757

Die höchsten 305-Tage-Leistungen

Besitzer, Wohnort	Kuhname	Vater	La.	Milch kg	Fett %	Fett kg	Eiw.%	Eiw.kg	F+E kg
1. Weusmann, Dieter, Quendorf	Aria 588	Fanatic	3	13.396	4,95	663	3,57	478	1141
2. Gröttrup GbR, Isterberg-Wengsel	Janett 137	Xacobeo	5	16.485	3,53	582	3,22	530	1112
3. Gröttrup GbR, Isterberg-Wengsel	Jalta 56	Dempsey	4	16.885	3,28	553	3,28	554	1107
4. Weinberg, Lambert, Isterberg-Neerlage	Traute 115	Rematch P	3	13.504	4,39	593	3,65	493	1086
5. Gröttrup GbR, Isterberg-Wengsel	Adorella 11	Mozarella	3	13.275	4,58	608	3,59	476	1084
6. Hagelskamp GbR, Bad Bentheim-Holt und Haar	Marion 441	Epic	2	15.576	3,53	550	3,42	532	1082
7. Weusmann, Dieter, Quendorf	503	Pagnolo	5	13.359	4,65	621	3,35	447	1068
8. Aschermann, Henning, Nordhorn-Hestrup	5845	Antares	3	12.856	4,86	625	3,45	443	1068
9. Möller, Jan, Nordhorn-Brandlecht	Herzblatt 47	Motion	3	15.613	3,86	602	2,97	464	1066
10. Schulte, Nils, Isterberg-Neerlage	373	Snowboard	3	13.850	4,40	609	3,29	456	1065
11. Kohlenberg Jun., Johann, Isterberg-Wengsel	Aggie 46	Lomac	3	12.471	4,80	598	3,74	466	1064
12. Grüner, Heinrich, Bad Bentheim-Holt und Haar	Rendi 102	Molotov	2	12.637	4,91	620	3,49	441	1061
13. Weinberg, Lambert, Isterberg-Neerlage	Jana 37	Goldday	5	12.559	4,79	602	3,61	454	1056
14. Gröttrup GbR, Isterberg-Wengsel	Kunst 114	Sea	5	13.177	4,33	570	3,67	484	1054
15. Vorbrock GbR, Isterberg-Wengsel	Loga 29	Enroy	3	12.814	4,67	598	3,51	450	1048
16. Ketthorn GbR, B & J, Isterberg-Wengsel	Flosse 150	Stanleycup	3	13.326	4,25	566	3,59	479	1045
17. Ketthorn GbR, B & J, Isterberg-Wengsel	Famose 1	Manifold	4	15.555	3,72	578	2,99	465	1043
18. Gröttrup GbR, Isterberg-Wengsel	Jogi 102	Gibor	6	15.510	3,66	568	3,02	469	1037
19. Gröttrup GbR, Isterberg-Wengsel	Arona 98	Sallas	5	15.196	3,69	561	3,13	476	1037
20. Weusmann, Dieter, Quendorf	Jarina 421	Buckeye	7	13.600	4,45	605	3,10	422	1027

Die höchsten 305-Tage-Leistungen

Besitzer, Wohnort	Kuhname	Vater	La.	Milch kg	Fett %	Fett kg	Eiw.%	Eiw.kg	F+E kg
21. Friemann, Anne, Nordhorn-Hestrup	Sinja 96	Fanatic	3	12.431	4,62	574	3,64	453	1027
22. Kohlenberg Jun., Johann, Isterberg-Wengsel	50	Stadel	6	13.363	4,18	559	3,49	466	1025
23. Butke GbR, Quendorf	Wanja 89	Desk	5	13.133	4,21	553	3,56	468	1021
24. Gröttrup GbR, Isterberg-Wengsel	Ethik 103	Gold Chip	4	15.369	3,49	537	3,14	483	1020
25. Möller, Jan, Nordhorn-Brandlecht	Goldkrone 18	Mercury	2	14.831	3,51	521	3,32	492	1013
26. Weusmann, Dieter, Quendorf	Ellie 587	Fanatic	3	12.787	4,44	568	3,48	445	1013
27. Gröttrup GbR, Isterberg-Wengsel	Arktika 119	Cassano	5	13.521	4,01	542	3,48	470	1012
28. Loxtermann, Martin, Nordhorn-Hestrup	Estella 469	Select	3	12.870	4,29	552	3,55	457	1009

Die höchsten Färsenlaktationen

Besitzer, Wohnort	Kuhname	Vater	EKA	Milch kg	Fett %	Fett kg	Eiw.%	Eiw.kg	F+E kg
1. Grüner, Heinrich, Bad Bentheim-Holt und Haar	Uranda 32	Bolaro	31	13.228	3,97	525	3,30	437	962
2. Aschermann, Henning, Nordhorn-Hestrup	2668	Molotov	25	11.709	4,47	523	3,41	399	922
3. Hagelskamp GbR, Bad Bentheim-Holt und Haar	Farina 527	Chrysler	26	12.891	3,63	468	3,37	434	902
4. Butke GbR, Quendorf	Liese 11	Mytime	28	12.476	3,90	486	3,33	416	902
5. Gröttrup GbR, Isterberg-Wengsel	Rosi 96	Fireman	27	11.091	4,56	506	3,50	388	894
6. Aschermann, Henning, Nordhorn-Hestrup	9462	Fanatic	25	10.540	4,80	506	3,60	379	885
7. Grüner, Heinrich, Bad Bentheim-Holt und Haar	Zintana 93	Beat	25	10.985	4,32	475	3,71	407	882
8. Grüner, Heinrich, Bad Bentheim-Holt und Haar	Reinhilda 136	Beat	25	12.766	3,48	444	3,42	436	880
9. Hagelskamp GbR, Bad Bentheim-Holt und Haar	Sissy 542	Banesto	29	11.156	4,26	475	3,57	398	873
10. Grüner, Heinrich, Bad Bentheim-Holt und Haar	Romana 42	Bolaro	26	12.784	3,52	450	3,28	419	869
11. Aschermann, Henning, Nordhorn-Hestrup	9474	Impression	25	12.159	3,89	473	3,26	396	869
12. Grüner, Heinrich, Bad Bentheim-Holt und Haar	Reneca 64	Limited	25	11.434	3,97	454	3,48	398	852
13. Schulte, Nils, Isterberg-Neerlage	579	Snow RF	25	12.760	3,50	446	3,17	404	850
14. Hagelskamp GbR, Bad Bentheim-Holt und Haar	Bambina 524	McCutchen	24	10.598	4,37	463	3,60	382	845
15. Hagelskamp GbR, Bad Bentheim-Holt und Haar	Franziska 544	Citizen	27	12.272	3,43	421	3,44	422	843
16. Aschermann, Henning, Nordhorn-Hestrup	9458	Molotov	26	11.712	3,94	462	3,24	380	842
17. Hagelskamp GbR, Bad Bentheim-Holt und Haar	Myra 532	Banesto	25	11.068	3,77	417	3,81	422	839
18. Mensmann GbR, H.u.H., Nordhorn-Brandlecht	Kabel 114	Molotov	23	11.350	4,10	465	3,29	373	838
19. Mensmann GbR, H.u.H., Nordhorn-Brandlecht	Ella 20	Kayne	23	11.242	3,88	436	3,56	400	836
20. Vorbrock GbR, Isterberg-Wengsel	Laurine 56	Molotov	25	11.479	4,03	463	3,24	372	835

Die höchsten Lebensleistungen

Besitzer, Wohnort	Kuhname	Vater	Abk.	Milch kg	Fett %	Fett kg	Eiw.%	Eiw.kg	F+E kg
1. Aschermann, Henning, Nordhorn-Hestrup	Dora 6170	Lentini RF	11	150.416	3,37	5067	3,31	4975	10042
2. Gröttrup GbR, Isterberg-Wengsel	Asra 20	Laudan	10	142.656	3,24	4615	3,13	4467	9082
3. Kleine-Ruse, Friedrich, Isterberg-Wengsel	Weintraube 500	Trailor	12	131.065	4,35	5699	3,29	4308	10007
4. Gröttrup GbR, Isterberg-Wengsel	+ Adore 65	Jefferson	9	130.036	4,01	5220	3,38	4394	9614
5. Wenning, Andre, Nordhorn-Hestrup	Dorma 96	Ramos	11	127.909	4,35	5558	3,33	4255	9813
6. Möller, Jan, Nordhorn-Brandlecht	+ Herona 43	Firefox	10	123.875	3,71	4592	3,36	4162	8754
7. Gröttrup GbR, Isterberg-Wengsel	+ Atilla 5	Oliver 2	6	122.908	3,78	4640	3,38	4157	8797
8. Gröttrup GbR, Isterberg-Wengsel	Jolli 80	Fieldhouse	11	121.897	3,84	4678	3,05	3720	8398
9. Ketthorn GbR, B & J, Isterberg-Wengsel	+ Sennerin 91	Rex	12	118.988	4,43	5267	3,41	4055	9322
10. Schulte, Nils, Isterberg-Neerlage	+ Mutzi 4	Marbach	9	117.584	4,27	5018	3,43	4031	9049
11. Gröttrup GbR, Isterberg-Wengsel	Inside 75	Shottle	7	117.065	3,65	4276	3,23	3782	8058
12. Aschermann, Henning, Nordhorn-Hestrup	+ Diola 6154	Trailor	14	116.648	4,60	5367	3,25	3793	9160
13. Heckmann, Thomas, Isterberg-Neerlage	Harle 78	Dolch	9	115.983	3,72	4311	3,33	3868	8179
14. Gröttrup GbR, Isterberg-Wengsel	Janette 85	Laudan	8	113.678	3,40	3867	3,06	3474	7341
15. Gröttrup GbR, Isterberg-Wengsel	Arine 64	Eleve	8	113.593	3,59	4075	3,02	3431	7506

Die höchsten Lebensleistungen

Besitzer, Wohnort	Kuhname	Vater	Abk.	Milch kg	Fett %	Fett kg	Eiw.%	Eiw.kg	F+E kg
16. Gröttrup GbR, Isterberg-Wengsel	Gala 7	Stylist	7	112.951	3,43	3874	3,31	3737	7611
17. Kleine-Ruse, Friedrich, Isterberg-Wengsel	Nevada 81	Riverland	12	112.887	4,57	5154	3,44	3885	9039
18. Kethorn GbR, Isterberg-Neerlage	Lisa 61	Manager ET	9	112.580	3,80	4274	3,31	3730	8004
19. Wenning, Andre, Nordhorn-Hestrup	Tosca 132	Coin	9	112.030	3,10	3471	2,95	3310	6781
20. Wenning, Andre, Nordhorn-Hestrup	Dola 145	Laudan	8	111.889	4,03	4509	3,49	3910	8419
21. Schulte, Nils, Isterberg-Neerlage	+ 21	Buckeye	8	110.789	3,48	3860	3,02	3349	7209
22. Gröttrup GbR, Isterberg-Wengsel	+ Apolle 53	Herold	9	110.644	3,96	4377	3,38	3735	8112
23. Kleine-Ruse, Friedrich, Isterberg-Wengsel	Algenblume 410	Goldwin	7	109.912	4,06	4458	3,07	3372	7830
24. Weusmann, Dieter, Quendorf	Elve 414	Starleader	8	107.445	4,30	4622	3,22	3463	8085
25. Kethorn GbR, B & J, Isterberg-Wengsel	Marleen 61	Marbach	8	106.902	3,58	3823	3,22	3440	7263
26. Aschermann, Henning, Nordhorn-Hestrup	Inora 4047	Janosch	8	106.613	3,52	3756	3,23	3443	7199
27. Schulte, Nils, Isterberg-Neerlage	55	Chip	7	105.000	3,88	4077	3,19	3352	7429
28. Freitag, Dieter, Isterberg-Neerlage	581	Marbach	8	104.338	4,14	4322	3,26	3397	7719
29. Weusmann, Dieter, Quendorf	Jarina 421	Buckeye	8	104.171	4,27	4444	3,15	3286	7730
30. Schulte, Nils, Isterberg-Neerlage	+ 32	Buckeye	8	104.067	3,44	3579	3,31	3447	7026
31. Krabbe, Jürgen, Nordhorn-Brandlecht	+ 24	Strunz	11	103.884	4,64	4821	3,52	3656	8477
32. Loxtermann, Martin, Nordhorn-Hestrup	Labora 288	Ramos	8	103.551	3,93	4068	3,23	3341	7409
33. Schulte, Nils, Isterberg-Neerlage	+ 44	Pollent Pp	6	102.876	3,17	3261	2,93	3017	6278
34. Aschermann, Henning, Nordhorn-Hestrup	5729	Jefferson	9	102.742	3,74	3838	3,43	3519	7357
35. Weinberg, Lambert, Isterberg-Neerlage	Sidney 105	Laudan	7	102.242	3,35	3427	3,23	3299	6726
36. Kethorn GbR, B & J, Isterberg-Wengsel	Doka 258	Okular	9	101.872	4,12	4201	3,18	3240	7441
37. Mensmann GbR, H.u.H., Nordhorn-Brandlecht	Abbi 113	Janosch	9	101.843	4,03	4107	3,42	3482	7589
38. Friemann, Anne, Nordhorn-Hestrup	Janina 12	Laroon	9	101.435	4,91	4976	3,48	3526	8502
39. Kethorn GbR, B & J, Isterberg-Wengsel	Maria 9	Marbach	10	101.381	3,52	3573	3,10	3145	6718
40. Kleine-Ruse, Friedrich, Isterberg-Wengsel	Lenta 186	Talent2	9	100.743	3,83	3863	3,32	3349	7212
41. Aschermann, Henning, Nordhorn-Hestrup	Dame 4025	Samario	9	100.571	4,03	4050	3,34	3360	7410
42. Aschermann, Henning, Nordhorn-Hestrup	+ 4027	Herold	7	100.482	4,49	4512	3,68	3701	8213
43. Gröttrup GbR, Isterberg-Wengsel	Jogi 102	Gibor	7	97.530	3,66	3567	3,12	3044	6611
44. Weber, Marco, Isterberg-Wengsel	Gerona	Risto	7	97.286	3,64	3538	3,15	3066	6604
45. Mensmann GbR, H.u.H., Nordhorn-Brandlecht	Sara 122	Tiamo	8	96.765	3,78	3654	3,22	3113	6767
46. Schulte, Nils, Isterberg-Neerlage	159	MrMinister	7	96.670	3,99	3858	3,29	3185	7043
47. Gröttrup GbR, Isterberg-Wengsel	Janni 57	Cecon	7	96.482	3,52	3393	3,12	3009	6402
48. Kleine-Ruse, Friedrich, Isterberg-Wengsel	Almfee 412	Fieldhouse	8	96.329	4,44	4280	3,33	3204	7484
49. Loxtermann, Martin, Nordhorn-Hestrup	Werena 321	Ramos	9	96.162	4,00	3851	3,29	3160	7011
50. Aschermann, Henning, Nordhorn-Hestrup	+ Ischia 5713	Talent2	9	96.138	3,94	3785	3,33	3205	6990
51. Kethorn GbR, Isterberg-Neerlage	Arena 67	Buckeye	9	96.022	3,51	3366	3,06	2935	6301
52. Kohlenberg Jun., Johann, Isterberg-Wengsel	+ Edelgold 71	Brasil	10	95.969	4,20	4031	3,49	3348	7379
53. Schulte, Nils, Isterberg-Neerlage	+ 131	Spooky	7	95.822	4,13	3958	3,50	3350	7308
54. Friemann, Anne, Nordhorn-Hestrup	+ Sandy 61	Stylist	8	94.884	3,82	3623	3,51	3333	6956
55. Becksvoort, Gerd, Nordhorn-Brandlecht	+ Dekora 94	Mascol ET	9	94.882	4,26	4040	3,49	3313	7353
56. Freitag, Dieter, Isterberg-Neerlage	629	Mestax	8	94.750	4,01	3795	3,33	3159	6954
57. Mensmann GbR, H.u.H., Nordhorn-Brandlecht	+ Hali 93	Jannsen	10	94.216	4,22	3977	3,31	3122	7099
58. Freitag, Dieter, Isterberg-Neerlage	631	Stylist	6	94.106	3,99	3753	3,20	3009	6762
59. Vorbrock GbR, Isterberg-Wengsel	Natalie 3	Stylist	7	92.879	3,94	3655	3,43	3188	6843
60. Farwick, Gerhard, Isterberg-Neerlage	Fabel 315	Stylist	7	92.783	4,18	3874	3,54	3289	7163
61. Gröttrup GbR, Isterberg-Wengsel	Air 60	Buckeye	7	92.400	3,93	3631	3,43	3168	6799

Die höchsten Herdenleistungen

Besitzer, Wohnort	Alter	Milch kg	Fett %	Fett kg	Eiw.%	Eiw.kg	F+E kg
Gruppe 2,0 - 49,9 Kühe							
1. Toomsen,GBR, Hoogstede-Kalle	65,9	10.058	4,06	409	3,43	345	753
2. Robbert, Jan, Ringe-Gross Ringe	56,9	9.800	4,04	396	3,42	336	731
3. Grote-Höllmann, Arend, Getelo	54,4	8.771	4,73	415	3,53	310	725
4. Backers, Josef, Twist-Altrührertwist	48,6	8.782	4,52	397	3,67	322	720
Gruppe 50,0 - 99,9 Kühe							
1. Kamerhuis GbR, Getelo	51,1	11.500	4,18	481	3,51	404	885
2. Podschaske, Gerhard, Ringe-Kl.Ringe	55,8	10.781	4,13	445	3,46	373	818
3. Scholte-Nielink, Frank, Halle-Hesingen	56,9	10.693	4,20	449	3,40	364	812
4. Engling, Georg, Geeste-Hesepermoor	56,3	10.635	4,20	446	3,43	365	811
5. Magritz, Berthold, Wilsun	69,4	10.702	3,99	427	3,52	377	804
6. Lamann, Jan Lukas, Gölenkamp-Haftenkamp	54,0	10.348	4,12	427	3,49	361	788
7. Hensel, Jürgen, Geeste-Hesepermoor	53,5	10.299	4,27	440	3,38	348	788
8. Veltmann, Hendrik, Getelo	49,1	10.438	4,02	419	3,47	362	781
9. Brüggemann, Andreas, Neuenhaus-Hiltten	59,0	10.606	3,95	419	3,39	359	778
10. Hogt, Holger, Itterbeck	52,0	10.242	4,10	420	3,50	359	778
11. Meier, Hans-Jürgen, Hoogstede-Tinholt	54,8	10.262	4,09	420	3,43	352	772
12. Richter, Wilhelm, Esche	55,2	9.813	4,35	427	3,45	339	765
13. Völker, Gerrit, Uelsen-Höcklenkamp	57,5	10.393	3,99	415	3,34	347	763
14. Hesselink, Heiner, Ringe-Klein Ringe	57,8	9.947	4,20	418	3,44	342	760
15. Wolterink, Gerrit Jan, Getelo	63,0	9.835	4,21	414	3,49	344	758
16. Graskamp GbR, Gölenkamp-Haftenkamp	56,4	9.697	4,27	414	3,55	344	758
17. Gröne GbR, Hoogstede-Kalle	60,4	9.821	4,20	412	3,49	343	755
18. Scholte-Meyerink, Wilhelm, Uelsen	55,4	9.833	4,21	414	3,44	339	753
19. Joost GbR, Esche	53,5	9.833	4,16	409	3,43	337	746
20. Kamerhuis, Geert, Gölenkamp	51,0	9.918	3,97	393	3,42	339	732
Gruppe 100,0 - 149,9 Kühe							
1. Hinderink GbR, Hermann u. Jürgen, Uelsen	58,1	10.613	4,36	463	3,56	378	841
2. Schwering GbR, Geeste-Hesepermoor	53,6	11.283	3,96	447	3,47	391	838
3. Jüngerink, Jan, Neuenhaus-Hiltten	61,1	11.039	4,20	464	3,39	374	838
4. Lucas, Henning, Uelsen	60,8	10.902	4,14	451	3,49	380	831
5. Wiegink GbR, Hoogstede	53,9	10.474	4,30	450	3,55	372	822
6. Keddemann, Heiner, Itterbeck	61,1	10.236	4,26	436	3,45	353	789
7. Jahnke, Rudi, Hoogstede	54,1	9.977	4,26	425	3,52	351	777
8. Ensink, Andre, Hoogstede	50,8	10.147	4,07	413	3,56	361	774
9. Töller GbR, Hoogstede-Tinholt	56,0	10.170	4,13	420	3,44	349	770
10. Maathuis GbR, Gölenkamp-Haftenkamp	56,7	10.013	4,13	414	3,45	346	760
11. Wigger GbR, Gölenkamp	57,6	10.333	3,94	407	3,40	352	759
12. Hinderink-Kuite GbR, Itterbeck	55,9	9.893	4,05	401	3,62	358	759
13. Lübberink GbR, Hoogstede-Tinholt	52,5	9.831	4,22	414	3,48	342	756
14. Alferink GbR, Hoogstede-Scheerhorn	54,5	10.027	4,07	408	3,44	345	754
15. Wortelen, Harald, Hoogstede-Kalle	61,1	9.829	4,18	411	3,44	338	749
16. Kuiper GbR, Neuenhaus-Hiltten	57,9	9.861	4,07	401	3,43	338	740
17. Everink GbR, Derk u. Jan, Uelsen-Höcklenkamp	55,6	9.906	4,02	398	3,38	335	733
18. Scholten GbR, Esche	61,5	9.586	4,13	396	3,48	333	729
19. Beniermann GbR, Gölenkamp	52,4	9.523	4,19	399	3,46	329	729
20. Beuker, Hartmut, Hoogstede-Kalle	64,2	9.281	4,37	405	3,48	323	729
21. Vette-Oelerink GbR, Getelo	59,4	9.882	4,04	399	3,31	327	726
22. Maatmann GbR, Getelo	54,7	9.554	4,17	399	3,40	325	723

Die höchsten Herdenleistungen

Besitzer, Wohnort	Alter	Milch kg	Fett %	Fett kg	Eiw.%	Eiw.kg	F+E kg
Gruppe 150,0 - 199,9 Kühe							
1. Scholten/Meilink GbR, Hoogstede-Kalle	52,3	11.216	4,11	461	3,52	395	856
2. Vette, Jan, Ringe-Gross Ringe	57,0	10.271	4,14	425	3,44	353	778
3. Beerink GbR, Getelo	55,9	10.264	4,04	415	3,46	355	770
4. Grobbe GbR, Gölenkamp-Haftenkamp	55,4	10.101	3,78	382	3,38	342	724

Gruppe über 200,0 Kühe

1. Brink-Spalink GBR, Gölenkamp	58,8	10.399	4,05	422	3,48	362	783
2. Gülink GbR, Gölenkamp	57,1	10.110	4,14	419	3,52	356	775
3. Rengelink-Annen GbR, Halle-Hesingen	62,2	9.810	4,03	395	3,43	336	732
4. Bleumer GbR, Hoogstede	52,9	9.246	4,24	392	3,61	333	726

Die höchsten 305-Tage-Leistungen

Besitzer, Wohnort	Kuhname	Vater	La.	Milch kg	Fett %	Fett kg	Eiw.%	Eiw.kg	F+E kg
1. Lucas, Henning, Uelsen	Lila 115	Doberman	4	16.270	4,39	715	3,40	553	1268
2. Lucas, Henning, Uelsen	Holli 113	Xmas	3	16.462	3,99	657	3,40	559	1216
3. Scholten/Meilink GbR, Hoogstede-Kalle	Epoche 66	Trust	4	16.200	3,73	604	3,52	571	1175
4. Lucas, Henning, Uelsen	Mona 67	Picanto	3	15.566	4,00	622	3,43	534	1156
5. Scholten/Meilink GbR, Hoogstede-Kalle	167	Op	4	13.597	4,60	625	3,76	511	1136
6. Lucas, Henning, Uelsen	May 18	Domain	4	17.182	3,48	598	3,11	535	1133
7. Wiegink GbR, Hoogstede	99	Picanto	3	14.470	4,30	622	3,40	492	1114
8. Scholten/Meilink GbR, Hoogstede-Kalle	Clarrina 59	Epic	3	14.518	4,08	592	3,51	510	1102
9. Keddemann, Heiner, Itterbeck	Frietjen 97	Fanatic	3	12.854	4,86	625	3,68	473	1098
10. Veltmann, Hendrik, Getelo	68	Balisto	2	14.650	4,08	597	3,39	497	1094
11. Lucas, Henning, Uelsen	Mia 110	Jordan	3	14.983	4,20	630	3,08	462	1092
12. Wigger GbR, Gölenkamp	232	Bangard	2	15.235	3,85	587	3,29	501	1088
13. Scholte-Nielink, Frank, Halle-Hesingen	26	Goldday	3	15.506	3,66	568	3,35	519	1087
14. Scholten/Meilink GbR, Hoogstede-Kalle	Witzky 35	Dorcy	3	13.839	4,31	597	3,51	486	1083
15. Völker, Gerrit, Uelsen-Höcklenkamp	61	Dastin	2	15.533	3,61	560	3,35	520	1080
16. Lucas, Henning, Uelsen	Thea 38	Xmas	3	14.140	4,34	613	3,28	464	1077
17. Hensel, Jürgen, Geeste-Hesepermoor	Brake 58	Fanatic	3	13.088	4,78	626	3,38	442	1068
18. Lucas, Henning, Uelsen	Eibe 32	Brekem	3	14.020	4,03	565	3,58	502	1067
19. Schwering GbR, Geeste-Hesepermoor	Dorothe 91	Trust	4	15.116	3,87	585	3,17	479	1064
20. Meier, Hans-Jürgen, Hoogstede-Tinholt	Mona 36	Snow Peak	3	14.191	4,10	582	3,35	476	1058
21. Scholte-Meyerink, Wilhelm, Uelsen	Edelgard 91	Balotelli	3	12.944	4,81	623	3,31	429	1052
22. Scholten GbR, Esche	Josa 13	Samson	4	14.718	3,72	547	3,42	504	1051
23. Engling, Georg, Geeste-Hesepermoor	76401	Cassano	6	13.295	4,76	633	3,14	418	1051
24. Hinderink-Kuite GbR, Itterbeck	125	Tilo	4	14.125	4,03	569	3,38	478	1047
25. Lucas, Henning, Uelsen	Manita 82	Silver	2	14.973	3,64	545	3,33	499	1044
26. Everink GbR, Derk u. Jan, Uelsen-Höcklenkamp	Susan 105	Balotelli	3	13.328	4,37	583	3,45	460	1043
27. Wiegink GbR, Hoogstede	87	Baxtino	2	13.255	4,32	573	3,54	469	1042
28. Kamerhuis GbR, Getelo	Justine 117	Silver	2	13.969	4,06	567	3,38	472	1039
29. Lucas, Henning, Uelsen	Swenna 135	Filou RDC	2	13.203	3,98	526	3,89	513	1039
30. Jahnke, Rudi, Hoogstede	Elfi 117	Balotelli	3	11.529	5,27	608	3,74	431	1039
31. Gülink GbR, Gölenkamp	70	Mascol ET	6	13.583	4,09	555	3,54	481	1036
32. Jüngerink, Jan, Neuenhaus-Hiltten	Elbora 103	Bookem	3	13.620	4,11	560	3,49	475	1035
33. Hensel, Jürgen, Geeste-Hesepermoor	Flexa 45	Beamer	3	13.709	3,98	546	3,56	488	1034
34. Engling, Georg, Geeste-Hesepermoor	90924	Gracious	3	13.532	4,25	575	3,39	459	1034
35. Wiegink GbR, Hoogstede	12	Import	6	15.512	3,48	540	3,18	493	1033

Die höchsten 305-Tage-Leistungen

Besitzer, Wohnort	Kuhname	Vater	La.	Milch kg	Fett %	Fett kg	Eiw.%	Eiw.kg	F+E kg
36. Toomsen,GBR, Hoogstede-Kalle	Elise 24	Bangard	3	12.034	5,04	607	3,53	425	1032
37. Gülink GbR, Gölenkamp	161	Super	4	16.237	3,30	536	3,05	495	1031
38. Gülink GbR, Gölenkamp	13	Mulino	4	15.117	3,89	588	2,92	442	1030
39. Lucas, Henning, Uelsen	Mole 104	Admiral	4	14.786	3,90	577	3,06	453	1030
40. Magritz, Berthold, Wilsum	Malaga 56	Mascol ET	5	13.796	3,93	542	3,53	487	1029
41. Wiegink GbR, Hoogstede	16	Babak	2	12.837	4,55	584	3,47	445	1029
42. Hinderink-Kuite GbR, Itterbeck	49		2	14.147	3,75	530	3,51	496	1026
43. Graskamp GbR, Gölenkamp-Haftenkamp	Lupine 46	Picanto	3	13.956	3,96	552	3,40	474	1026
44. Ensink, Andre, Hoogstede	Julika 207	Atlantic	2	13.701	3,73	511	3,75	514	1025
45. Schwering GbR, Geeste-Hesepermoor	104	Eumed	4	13.621	4,18	569	3,34	455	1024
46. Ensink, Andre, Hoogstede	Sabine 69	Faaren	4	12.164	4,93	600	3,49	424	1024
47. Jüngerink, Jan, Neuenhaus-Hiltten	Bilona 85	Logan	5	13.802	4,10	566	3,31	457	1023
48. Scholten/Meilink GbR, Hoogstede-Kalle	Otter 62	Shandro	3	11.878	4,86	577	3,75	446	1023
49. Lucas, Henning, Uelsen	Zandra 6	Xmas	4	13.154	4,22	555	3,54	466	1021
50. Wortelen, Harald, Hoogstede-Kalle	Sinni 12	Gracious	3	12.992	4,40	572	3,45	448	1020
51. Wiegink GbR, Hoogstede	13	Bangard	2	12.413	4,57	567	3,65	453	1020
52. Wigger GbR, Gölenkamp	Loni 247	Colorado-P	2	14.096	3,82	538	3,41	481	1019
53. Schwering GbR, Geeste-Hesepermoor	Balbina 48	Bangard	2	13.848	3,94	545	3,42	474	1019
54. Everink GbR, Derk u. Jan, Uelsen-Höcklenkamp	Gerda 10	Leko	2	14.587	3,63	530	3,35	488	1018
55. Scholte-Meyerink, Wilhelm, Uelsen	Lakona 27	Jeep	5	13.690	4,32	591	3,12	427	1018
56. Jahnke, Rudi, Hoogstede	Hannegret 35	Dastin	3	12.949	4,39	569	3,47	449	1018
57. Schwering GbR, Geeste-Hesepermoor	Britta 83	Samburu	5	13.322	4,08	543	3,56	474	1017
58. Gülink GbR, Gölenkamp	125	Truman	6	12.227	4,67	571	3,65	446	1017
59. Lucas, Henning, Uelsen	Merle 57	Jordan	3	14.929	3,74	559	3,06	457	1016
60. Lucas, Henning, Uelsen	Soli 13	Casual	2	14.624	3,72	544	3,23	472	1016
61. Gülink GbR, Gölenkamp	Maritza 165	Biarritz	4	15.382	3,47	534	3,13	481	1015
62. Wigger GbR, Gölenkamp	Valerie 107	Van Gogh	5	13.518	4,08	551	3,42	462	1013
63. Jüngerink, Jan, Neuenhaus-Hiltten	Rotina 105	Platinum	3	13.458	4,12	554	3,41	459	1013
64. Scholten GbR, Esche	Juppi 87	Powerline	2	12.886	4,32	557	3,54	456	1013
65. Keddemann, Heiner, Itterbeck	Janina 98	Fanatic	2	14.762	3,85	568	3,01	444	1012
66. Keddemann, Heiner, Itterbeck	Dina 93	Tequila RF	3	13.539	4,07	551	3,40	461	1012
67. Jahnke, Rudi, Hoogstede	Alexis 90	Goldday	4	11.865	4,65	552	3,88	460	1012
68. Veltmann, Hendrik, Getelo	23	Bosephus	2	11.864	4,98	591	3,54	420	1011
69. Scholten/Meilink GbR, Hoogstede-Kalle	Julaika 105	Sallas	4	11.298	5,09	575	3,86	436	1011

Die höchsten Färsenlaktationen

Besitzer, Wohnort	Kuhname	Vater	EKA	Milch kg	Fett %	Fett kg	Eiw.%	Eiw.kg	F+E kg
1. Gülink GbR, Gölenkamp	188	Professor	28	12.656	4,10	519	3,67	464	983
2. Gülink GbR, Gölenkamp	228	Baldur	30	12.617	3,98	502	3,50	441	943
3. Keddemann, Heiner, Itterbeck	Elipse 52	Mozarella	35	11.580	4,47	518	3,57	413	931
4. Kamerhuis GbR, Getelo	Samba 39	Epic	30	12.010	4,16	500	3,58	430	930
5. Kamerhuis GbR, Getelo	Venga 34	MVP	25	11.871	4,25	504	3,45	410	914
6. Meier, Hans-Jürgen, Hoogstede-Tinholt	Rakete 92	Aron	26	11.462	4,34	498	3,63	416	914
7. Jüngerink, Jan, Neuenhaus-Hiltten	Rela 44	Lobach	35	12.427	4,14	514	3,19	396	910
8. Vette, Jan, Ringe-Gross Ringe	139	Bookem	33	11.960	4,22	505	3,39	405	910
9. Kamerhuis GbR, Getelo	Mytie 121	Ohare	39	12.944	3,78	489	3,23	418	907
10. Hinderink-Kuite GbR, Itterbeck	112	Budan	31	11.488	4,45	511	3,41	392	903
11. Wiegink GbR, Hoogstede	84	Goaway	27	12.041	4,19	505	3,30	397	902
12. Beerink GbR, Getelo	78	Balisto	33	10.618	4,69	498	3,80	403	901
13. Kamerhuis GbR, Getelo	Yvone 102	Commander	28	11.734	3,84	450	3,73	438	888
14. Jüngerink, Jan, Neuenhaus-Hiltten	Nimba 50	Mozarella	29	10.650	4,66	496	3,58	381	877
15. Podschaske, Gerhard, Ringe-Kl.Ringe	59	Fanatic	28	11.416	4,29	490	3,37	385	875

Die höchsten Färsenlaktationen

Besitzer, Wohnort	Kuhname	Vater	EKA	Milch kg	Fett %	Fett kg	Eiw.%	Eiw.kg	F+E kg
16. Gülink GbR, Gölenkamp	213	Sunny Red	27	11.278	4,37	493	3,39	382	875
17. Keddemann, Heiner, Itterbeck	Angora 104	Mowambo	34	13.036	3,65	476	3,05	398	874
18. Wolterink, Gerrit Jan, Getelo	Bela 14	Giotto	29	12.382	3,77	467	3,28	406	873
19. Hinderink GbR, Hermann u. Jürgen, Uelsen	58	Beatstick	27	11.579	4,05	469	3,48	403	872
20. Kamerhuis GbR, Getelo	Lucky 11	Josuper	27	12.777	3,49	446	3,33	425	871
21. Vette, Jan, Ringe-Gross Ringe	103	Balisto	34	11.449	4,03	461	3,57	409	870
22. Kamerhuis GbR, Getelo	Rapunzel 123	Monterey	26	11.647	4,05	472	3,41	397	869
23. Hinderink GbR, Hermann u. Jürgen, Uelsen	76	Julianos	30	10.299	4,72	486	3,72	383	869
24. Hogt, Holger, Itterbeck	30	Starbase	37	12.426	3,67	456	3,32	412	868
25. Hillmann, Andreas, Geeste-Hesepermoor	Reva 14	Eino	25	12.228	3,94	482	3,16	386	868
26. Hinderink GbR, Hermann u. Jürgen, Uelsen	93	Beatstick	25	11.235	4,21	473	3,51	394	867
27. Kamerhuis GbR, Getelo	KG Venga 42	Octavian	27	12.135	3,93	477	3,18	386	863
28. Schwering GbR, Geeste-Hesepermoor	Ballona 19	Molotov	26	11.279	4,03	454	3,62	408	862
29. Hinderink GbR, Hermann u. Jürgen, Uelsen	92	Bangard	27	13.141	3,42	450	3,13	411	861
30. Scholten/Meilink GbR, Hoogstede-Kalle	91	Krunch	26	12.651	3,54	448	3,26	412	860
31. Gülink GbR, Gölenkamp	20	Sunny Red	25	11.739	3,84	451	3,44	404	855
32. Schwering GbR, Geeste-Hesepermoor	Nova 101	Deco	28	11.256	4,14	466	3,45	388	854
33. Everink GbR, Derk u. Jan, Uelsen-Höcklenkamp	Azalee 125	Mozarella	29	10.954	4,28	469	3,51	385	854
34. Wiegink GbR, Hoogstede	109	Goaway	26	11.534	4,07	470	3,32	383	853
35. Scholte-Nielink, Frank, Halle-Hesingen	61	Mr Max	26	11.041	4,22	466	3,51	387	853
36. Gülink GbR, Gölenkamp	243	Hafnar	24	11.061	4,15	459	3,53	391	850
37. Vrielmann, Jan-Heinz, Halle-Hesingen	Hoffa 34	Genestar	34	12.466	3,59	447	3,20	399	846
38. Lübberink GbR, Hoogstede-Tinholt	2	Borani	24	11.150	4,25	474	3,34	372	846
39. Meier, Hans-Jürgen, Hoogstede-Tinholt	Wiegelein 93	Aron	24	10.234	4,67	478	3,60	368	846
40. Scholten/Meilink GbR, Hoogstede-Kalle	51	County	26	10.161	4,79	487	3,51	357	844
41. Engling, Georg, Geeste-Hesepermoor		Molotov	25	11.004	4,43	488	3,23	355	843
42. Toomsen, GBR, Hoogstede-Kalle	Monia 49	Natasja	28	12.529	3,51	440	3,21	402	842
43. Scholten/Meilink GbR, Hoogstede-Kalle	199	Penley	26	11.088	4,20	466	3,39	376	842
44. Keddemann, Heiner, Itterbeck	Elisabeth 37	Colorado-P	30	12.322	3,60	443	3,23	398	841
45. Lübberink GbR, Hoogstede-Tinholt	69	Bolaro	23	11.591	3,80	441	3,45	400	841
46. Kamerhuis GbR, Getelo	Maite 122	Dreamweave	28	11.581	3,96	459	3,30	382	841
47. Hinderink-Kuite GbR, Itterbeck	53	Bangard	31	11.543	3,66	423	3,59	414	837
48. Lamann, Jan Lukas, Gölenkamp-Haftenkamp	32	Bestboss	27	11.114	4,13	459	3,40	378	837

Die höchsten Lebensleistungen

Besitzer, Wohnort	Kuhname	Vater	Abk.	Milch kg	Fett %	Fett kg	Eiw.%	Eiw.kg	F+E kg
1. Veltmann, Hendrik, Getelo	+ Graffity 13	Lotus	11	151.582	3,33	5053	3,26	4934	9987
2. Scholte-Wassink, Jan-Hdr., Gölenkamp-Haftenkamp	Heike 43	Rudolph	12	135.054	4,08	5510	3,26	4406	9916
3. Grobbe GbR, Gölenkamp-Haftenkamp	Annette 231	Ramos	11	124.378	4,28	5320	3,49	4342	9662
4. Kamerhuis GbR, Getelo	+ Lisa 69	Good Luck	8	122.343	3,64	4456	3,36	4107	8563
5. Graskamp GbR, Gölenkamp-Haftenkamp	+ Milkway 22	Mascol ET	9	117.943	3,76	4431	3,31	3901	8332
6. Grobbe GbR, Gölenkamp-Haftenkamp	+ 22	Leif	10	115.177	3,81	4393	3,24	3731	8124
7. Wiegink GbR, Hoogstede	Hilte 57	Cecon	7	113.750	3,35	3806	3,36	3817	7623
8. Grobbe GbR, Gölenkamp-Haftenkamp	Odine 212	Rudi	9	113.601	3,54	4019	3,39	3853	7872
9. Ensink GbR, Hoogstede-Tinholt	+ Winnie 35	Minister	9	113.073	4,33	4901	3,33	3769	8670
10. Bleumer GbR, Hoogstede	12	Ramos	12	112.528	4,14	4658	3,37	3795	8453
11. Brink-Spalink GBR, Gölenkamp	+ Fürstin 149	Eindruck	10	109.482	3,79	4147	3,23	3537	7684
12. Rengelink-Annen GbR, Halle-Hesingen	Laura 70	Garrison 2	9	108.426	4,01	4351	3,40	3691	8042
13. Magritz, Berthold, Wilsum	Teresa 174	Manager ET	12	107.777	3,35	3614	2,98	3208	6822
14. Töller GbR, Hoogstede-Tinholt	+ Leida 1	Morello	8	107.401	3,64	3905	3,27	3508	7413
15. Koning, Geert, Itterbeck	Laute 5	Boromir	13	105.625	4,89	5168	3,62	3820	8988

Die höchsten Lebensleistungen

Besitzer, Wohnort	Kuhname	Vater	Abk.	Milch kg	Fett %	Fett kg	Eiw.%	Eiw.kg	F+E kg
16. Toomsen,GBR, Hoogstede-Kalle	+ 36	Minister	7	102.519	4,13	4232	3,24	3321	7553
17. Meier, Hans-Jürgen, Hoogstede-Tinholt	+ Haselnuss 3	Centurio	9	101.251	3,76	3807	2,90	2934	6741
18. Schütte, Jan, Getelo-Getelomoor	Tina 6	Meribell	7	100.603	3,70	3718	3,21	3227	6945
19. Grobbe GbR, Gölenkamp-Haftenkamp	Melli 209	Lormann	11	100.486	4,55	4577	3,51	3527	8104
20. Jahnke, Rudi, Hoogstede	Schleck 21	Ramos	9	99.361	4,32	4288	3,29	3268	7556
21. Ensink GbR, Hoogstede-Tinholt	107	Minister	6	99.084	3,14	3108	2,78	2759	5867
22. Stroot GbR, Hoogstede	Gerti 19	Marsh 2	8	98.556	4,11	4047	3,44	3392	7439
23. Wigger GbR, Gölenkamp	Rita 50	Rudolph	9	98.506	4,05	3985	3,33	3279	7264
24. Völker, Gerrit, Uelsen-Höcklenkamp	Jubine 34	Laurel	10	98.217	4,70	4613	3,32	3258	7871
25. Jüngerink, Jan, Neuenhaus-Hiltten	Natia 23	Tiamo	9	98.046	4,45	4362	3,41	3347	7709
26. Wigger GbR, Gölenkamp	+ Ella 1	Eleve	7	97.480	3,56	3472	3,22	3138	6610
27. Meier, Hans-Jürgen, Hoogstede-Tinholt	+ Bony 15	Minister	8	95.438	3,50	3345	3,00	2867	6212
28. Magritz, Berthold, Wilsun	May 204	Haugset	9	95.036	3,47	3295	3,17	3017	6312
29. Terwey, Stefan, Esche	Bianka	Minister	9	94.924	3,43	3257	3,05	2894	6151
30. Grobbe GbR, Gölenkamp-Haftenkamp	+ Menta 232	Lucky Mike	8	94.688	3,87	3660	3,44	3254	6914
31. Brink-Spalink GBR, Gölenkamp	+ Poesie 207	Minister	9	94.459	4,02	3795	3,47	3280	7075
32. Lucas, Henning, Uelsen	+ Juwel 41	Cocherill	9	94.327	4,82	4546	3,72	3508	8054
33. Wolterink, Gerrit Jan, Getelo	Birgit 6	Manager	8	93.558	4,16	3893	3,30	3091	6984
34. Meier, Hans-Jürgen, Hoogstede-Tinholt	+ Limda 59	Minister	8	93.193	4,16	3873	3,29	3062	6935
35. Vette-Oelerink GbR, Getelo	Tomba 8	Gabon	8	92.435	3,93	3636	3,43	3166	6802
36. Wolterink, Gerrit Jan, Getelo	Ohne 62	Eleve	8	92.328	3,31	3053	3,00	2769	5822
37. Schütte, Jan, Getelo-Getelomoor	Simba 31	Juwel	8	92.067	3,39	3120	3,10	2851	5971
38. Grobbe GbR, Gölenkamp-Haftenkamp	15	Gibor	6	91.823	3,20	2942	3,01	2766	5708
39. Lucas, Henning, Uelsen	Moni 12	Madlock	6	91.653	4,65	4259	3,42	3133	7392
40. Kuiper GbR, Neuenhaus-Hiltten	Roma 3	Darling	10	90.921	4,13	3754	3,29	2988	6742
41. Robbert, Jan, Ringe-Gross Ringe	+ Carly 40	Joker ET	8	90.171	3,92	3531	3,14	2833	6364
42. Schütte, Jan, Getelo-Getelomoor	Fara 38	Monami	8	90.137	3,71	3343	3,23	2915	6258
43. Wolterink, Gerrit Jan, Getelo	+ Heide 7	Tiamo	8	89.652	4,27	3827	3,27	2928	6755
44. Vrielmann, Jan-Heinz, Halle-Hesingen	Beggi 40	Joker ET	9	89.392	3,68	3288	2,95	2635	5923
45. Wolterink, Gerrit Jan, Getelo	+ Birte 12	Monami	9	89.143	3,95	3520	3,30	2939	6459

Milchkontrollverein Laar

Die höchsten Herdenleistungen

Besitzer, Wohnort	Alter	Milch kg	Fett %	Fett kg	Eiw.%	Eiw.kg	F+E kg
Gruppe 2,0 - 49,9 Kühe							
1. Ekenhorst, Hein, Laar-Heesterkante	63,3	11.384	4,08	465	3,39	386	851
Gruppe 50,0 - 99,9 Kühe							
1. Haandrikman, Gerrit, Emlichheim-Volzel	55,3	10.833	4,15	450	3,47	376	826
2. Eggengoor, Heino, Laar-Vorwald	59,8	10.793	4,02	434	3,42	369	804
3. Broek GbR, Ten, Laar-Heesterkante	57,4	10.524	3,96	417	3,41	359	776
4. Prenger, Bernd, Laar-Agterhorn	57,6	9.874	4,05	400	3,52	348	748
5. Brinks, Renate, Laar-Eschebrügge	49,4	9.393	4,27	401	3,51	329	730
Gruppe 100,0 - 199,9 Kühe							
1. Roelofs, Bernd, Laar-Eschebrügge	55,7	10.687	4,09	437	3,38	361	798
2. Wesselink GbR, Laar-Eschebrügge	58,3	10.547	4,07	430	3,41	360	790
3. Cras, Herm., Laar-Heesterkante	59,1	10.244	4,19	430	3,46	355	784
4. Spieker, Gerwin, Laar-Heesterkante	56,7	9.953	4,08	406	3,43	341	748
5. Geerties, Bernd, Laar-Agterhorn	54,7	9.316	4,34	404	3,46	322	726
Gruppe über 200,0 Kühe							
1. Gensink, Jan, Laar-Vorwald	53,2	10.078	3,93	397	3,45	348	744

Die höchsten 305-Tage-Leistungen

Besitzer, Wohnort	Kuhname	Vater	La.	Milch kg	Fett %	Fett kg	Eiw.%	Eiw.kg	F+E kg
1. Ekenhorst, Hein, Laar-Heesterkante	Klara 9	Husjet	7	14.444	4,85	700	3,34	482	1182
2. Cras, Herm., Laar-Heesterkante	Benita 83	Fanatic	3	15.024	3,77	566	3,53	531	1097
3. Cras, Herm., Laar-Heesterkante	Bille 75	Stylist	6	13.224	4,62	611	3,53	467	1078
4. Cras, Herm., Laar-Heesterkante	Eni 6	Sansiro	3	13.270	4,60	611	3,50	465	1076
5. Ekenhorst, Hein, Laar-Heesterkante	Linore 53	Sea	4	13.584	4,31	585	3,56	483	1068
6. Cras, Herm., Laar-Heesterkante	Tetje 116	Fanatic	3	13.401	4,55	610	3,33	446	1056
7. Ranters, Hermann, Laar	Tanga 41	Cassano	5	16.585	3,24	538	3,04	505	1043
8. Cras, Herm., Laar-Heesterkante	Flora 106	Goldrush	3	12.959	4,50	583	3,54	459	1042
9. Cras, Herm., Laar-Heesterkante	Dörthe 7	Sallas	6	14.523	3,89	565	3,24	470	1035
10. Ekenhorst, Hein, Laar-Heesterkante	Rosaly 2	Album	2	15.745	3,28	517	3,28	516	1033
11. Spieker, Gerwin, Laar-Heesterkante	Elster 82	Goldday	4	13.708	4,27	585	3,27	448	1033
12. Cras, Herm., Laar-Heesterkante	Europa 121	Fanatic	2	12.410	4,59	569	3,72	462	1031
13. Cras, Herm., Laar-Heesterkante	Darina 19	Bangard	2	14.231	3,89	554	3,34	476	1030
14. Ekenhorst, Hein, Laar-Heesterkante	Henni 5	Gold Chip	4	14.450	3,92	567	3,18	460	1027
15. Roelofs, Bernd, Laar-Eschebrügge	Elschen 42	Samburu	4	13.293	4,21	559	3,52	468	1027
16. Spieker, Gerwin, Laar-Heesterkante	Poldi 62	Eke Shorty	4	13.177	4,49	591	3,29	434	1025
17. Ekenhorst, Hein, Laar-Heesterkante	Jamaika 40	Matson	6	12.081	4,99	603	3,47	419	1022
18. Spieker, Gerwin, Laar-Heesterkante	Arla 23	Colorado-P	2	13.166	4,24	558	3,47	457	1015
19. Eggengoor, Heino, Laar-Vorwald	Jane 81	Zentall	7	12.938	4,48	579	3,36	435	1014
20. Haandrikman, Gerrit, Emlichheim-Volzel	Klaasje 19	Max	4	12.519	4,55	570	3,55	444	1014

Die höchsten Färsenlaktationen

Besitzer, Wohnort	Kuhname	Vater	EKA	Milch kg	Fett %	Fett kg	Eiw.%	Eiw.kg	F+E kg
1. Eggengoor, Heino, Laar-Vorwald	Inge 22	Snow RF	25	10.685	4,45	476	3,67	392	868
2. Sleefenboom, Berend, Laar-Eschebrügge	6	Molik	30	11.271	4,17	470	3,51	396	866
3. Cras, Herm., Laar-Heesterkante	Kira 134	Lendary	25	11.498	4,08	469	3,42	393	862
4. Roelofs, Bernd, Laar-Eschebrügge	153	Beatstick	29	10.100	4,69	474	3,78	382	856
5. Eggengoor, Heino, Laar-Vorwald	10	Bangard	26	11.830	3,84	454	3,38	400	854
6. Cras, Herm., Laar-Heesterkante	Fenja 97	Banesto	25	12.693	3,52	447	3,17	403	850
7. Broek GbR, Ten, Laar-Heesterkante	Berna 63	Eino	26	11.865	3,66	434	3,39	402	836
8. Gensink, Jan, Laar-Vorwald	235	Goldrun	26	11.102	4,02	446	3,41	379	825
9. Ekenhorst, Hein, Laar-Heesterkante	Polke 39	Panther	27	12.560	3,37	423	3,16	397	820

Die höchsten Lebensleistungen

Besitzer, Wohnort	Kuhname	Vater	Abk.	Milch kg	Fett %	Fett kg	Eiw.%	Eiw.kg	F+E kg
1. Ekenhorst, Hein, Laar-Heesterkante	+ Friede 29	September	10	120.283	4,99	6006	3,59	4319	10325
2. Spieker, Gerwin, Laar-Heesterkante	Atrix 8	Stylist	7	114.846	3,58	4111	3,28	3771	7882
3. Eggengoor, Heino, Laar-Vorwald	Lotta 59	Tapoll	10	111.454	3,97	4421	3,30	3673	8094
4. Wesselink GbR, Laar-Eschebrügge	Gerda 66	Ramos	10	106.601	4,35	4634	3,41	3637	8271
5. Cras, Herm., Laar-Heesterkante	Dorit 8	Olympic	8	105.941	3,72	3943	3,17	3362	7305
6. Spieker, Gerwin, Laar-Heesterkante	+ Eureka 14	Janssen	8	103.079	3,51	3621	3,03	3119	6740
7. Gensink, Jan, Laar-Vorwald	+ Goldi	Mesaro	7	102.674	3,95	4057	3,37	3458	7515
8. Ranters, Hermann, Laar	Jever 42	Serono	9	97.726	4,16	4064	3,51	3434	7498
9. Spieker, Gerwin, Laar-Heesterkante	Anik 13	Agent	9	97.617	4,39	4285	3,34	3258	7543
10. Ekenhorst, Hein, Laar-Heesterkante	Klara 9	Husjet	8	96.822	4,48	4334	3,55	3440	7774
11. Ekenhorst, Hein, Laar-Heesterkante	Lorina 43	Spirte	8	96.506	3,34	3220	2,96	2859	6079

Die höchsten Herdenleistungen

Besitzer, Wohnort	Alter	Milch kg	Fett %	Fett kg	Eiw.%	Eiw.kg	F+E kg
-------------------	-------	----------	--------	---------	-------	--------	--------

Gruppe 2,0 - 49,9 Kühe

1. Hartger, Andre, Halle	54,1	10.683	3,90	417	3,47	371	788
2. Reurik, Hartmut, Halle	61,1	9.913	4,41	437	3,34	331	768
3. Nyhoff, Jan, Halle	68,7	9.628	4,15	399	3,51	338	737

Gruppe 50,0 - 99,9 Kühe

1. Hagmann, Alfred, Halle-Hardingen	66,3	10.275	4,07	418	3,34	343	761
2. Oortmann, Zander, Halle	65,8	9.684	4,28	415	3,52	341	756
3. Brüggemann, Geert, Halle	66,1	9.634	4,01	387	3,50	337	724
4. Braakmann, Jan, Halle-Hardingen	62,8	9.348	4,30	402	3,45	322	724

Gruppe 100,0 - 149,9 Kühe

1. Olthoff GbR, Halle-Hardingen	60,4	10.984	4,19	460	3,50	385	845
2. Klever, Gerwin, Halle	56,8	10.374	4,06	422	3,46	359	780

Gruppe über 150,0 Kühe

1. Molendyk GbR, Lage	64,1	11.376	4,40	500	3,48	396	896
2. Bosch, Ludwig, Lage	59,0	10.487	4,17	437	3,49	366	803
3. Oelkers-Hannink GbR i.L., Neuenhaus-Grasdorf	63,5	10.033	4,17	419	3,56	357	776
4. Hofste GbR, Lage	54,8	9.686	4,23	410	3,53	342	752
5. Westrick GbR, Halle	55,8	9.649	4,19	404	3,57	344	748

Die höchsten 305-Tage-Leistungen

Besitzer, Wohnort	Kuhname	Vater	La.	Milch kg	Fett %	Fett kg	Eiw.%	Eiw.kg	F+E kg
-------------------	---------	-------	-----	----------	--------	---------	-------	--------	--------

1. Molendyk GbR, Lage	156	Goldboy	3	14.192	4,58	650	3,41	484	1134
2. Klever, Gerwin, Halle	53	Julianos	2	13.129	4,78	628	3,72	488	1116
3. Molendyk GbR, Lage	1	Goldday	4	12.888	4,66	601	3,96	510	1111
4. Molendyk GbR, Lage	151	Antares	3	13.637	4,44	605	3,56	485	1090
5. Oortmann, Zander, Halle	Nivea 54	Lomac	4	12.934	4,78	618	3,63	470	1088
6. Oelkers-Hannink GbR i.L., Neuenhaus-Grasdorf	Olda 22	Elabell	2	13.687	4,34	594	3,53	483	1077
7. Molendyk GbR, Lage	60	Antares	3	15.306	3,77	577	3,17	485	1062
8. Oelkers-Hannink GbR i.L., Neuenhaus-Grasdorf	Forfane 43	Final Cut	5	13.852	4,38	607	3,18	441	1048
9. Molendyk GbR, Lage	78	Dozz	2	11.969	5,04	603	3,69	442	1045
10. Olthoff GbR, Halle-Hardingen	Gena 80	Malindi	4	12.689	4,71	598	3,51	445	1043
11. Molendyk GbR, Lage	72	Sallas	3	12.729	4,80	611	3,34	425	1036
12. Olthoff GbR, Halle-Hardingen	Brina 108	Banesto	2	12.072	4,83	583	3,75	453	1036
13. Molendyk GbR, Lage	84	Fanatic	2	13.263	4,40	584	3,40	451	1035
14. Molendyk GbR, Lage	127	Gondor	2	11.812	5,08	600	3,68	435	1035
15. Molendyk GbR, Lage	154	Goldday	3	13.809	3,95	546	3,51	485	1031
16. Oelkers-Hannink GbR i.L., Neuenhaus-Grasdorf	Renate 32	Mascol ET	3	12.835	4,44	570	3,58	460	1030
17. Molendyk GbR, Lage	134	Bengal-U	6	13.630	4,01	546	3,52	480	1026
18. Molendyk GbR, Lage	39	Laudan	5	12.619	4,70	593	3,42	431	1024
19. Molendyk GbR, Lage	55	Goldboy	3	12.998	4,42	575	3,44	447	1022
20. Molendyk GbR, Lage	41	Fanatic	3	11.945	4,91	587	3,61	431	1018

Die höchsten 305-Tage-Leistungen

Besitzer, Wohnort	Kuhname	Vater	La.	Milch kg	Fett %	Fett kg	Eiw.%	Eiw.kg	F+E kg
21. Molendyk GbR, Lage	82	Sallas	2	15.007	3,51	526	3,27	491	1017
22. Olthoff GbR, Halle-Hardingen	Dari 106	Goldboy	4	12.367	4,55	563	3,67	454	1017
23. Brüggemann, Geert, Halle	28	Eumed	4	13.595	4,19	569	3,29	447	1016
24. Molendyk GbR, Lage	159	Fanatic	3	12.239	4,77	584	3,53	432	1016
25. Molendyk GbR, Lage	Rampi 6	Stylist	6	11.076	5,34	592	3,83	424	1016
26. Westrick GbR, Halle	Kasi 92	Gibor	4	14.078	4,03	568	3,18	447	1015
27. Klever, Gerwin, Halle	78	Sharan	4	13.786	3,98	548	3,39	467	1015
28. Molendyk GbR, Lage	107	Bangard	3	11.052	5,39	596	3,76	416	1012

Die höchsten Färsenlaktationen

Besitzer, Wohnort	Kuhname	Vater	EKA	Milch kg	Fett %	Fett kg	Eiw.%	Eiw.kg	F+E kg
1. Klever, Gerwin, Halle	51	Beat	25	12.982	4,01	520	3,42	444	964
2. Bosch, Ludwig, Lage	197	Leno	37	10.973	4,98	546	3,69	405	951
3. Molendyk GbR, Lage	30	Kayne	24	11.067	4,48	496	3,47	384	880
4. Klever, Gerwin, Halle	35	Baldur	24	11.635	3,97	462	3,58	416	878
5. Klever, Gerwin, Halle	130	Moritz	24	12.337	3,62	446	3,43	423	869
6. Klever, Gerwin, Halle	119	Goaway	28	12.418	3,60	447	3,33	414	861
7. Molendyk GbR, Lage	163	Lendary	26	11.187	4,16	465	3,51	393	858
8. Hofste GbR, Lage	Tanja 99	Filou RDC	26	11.782	3,70	436	3,57	421	857
9. Hartger, Andre, Halle	7	Mr Max	29	12.120	3,81	462	3,23	392	854
10. Molendyk GbR, Lage	21	Jentin	27	10.170	4,66	474	3,67	373	847
11. Molendyk GbR, Lage	145	Julianos	23	9.729	4,94	481	3,76	366	847
12. Molendyk GbR, Lage	71	Snake Red	24	10.694	4,26	456	3,60	385	841
13. Gülink, Johann, Lage	Dorita 44	Mattis	26	11.062	4,10	454	3,43	379	833
14. Molendyk GbR, Lage	164	Leno	34	11.095	4,04	448	3,46	384	832

Die höchsten Lebensleistungen

Besitzer, Wohnort	Kuhname	Vater	Abk.	Milch kg	Fett %	Fett kg	Eiw.%	Eiw.kg	F+E kg
1. Brink, Ludwig, Neuenhaus-Grasdorf	Omega 89	Rudolph	13	144.040	3,88	5595	3,20	4613	10208
2. Oortmann, Zander, Halle	+ Nori 25	Radius	9	122.693	4,51	5534	3,53	4331	9865
3. Molendyk GbR, Lage	Wien 123	Manager ET	10	120.776	3,79	4576	3,36	4055	8631
4. Molendyk GbR, Lage	Wiege 38	Manager ET	9	118.640	4,11	4873	3,21	3805	8678
5. Brink, Ludwig, Neuenhaus-Grasdorf	+ Emma 43	Makalani	10	111.296	4,38	4870	3,34	3716	8586
6. Oelkers-Hannink GbR i.L., Neuenhaus-Grasdorf	Ireen 31	Leif	11	108.414	4,06	4398	3,26	3538	7936
7. Beckhuis GbR, Halle-Hardingen	Flana 107	Lawn Boy	8	108.280	3,77	4086	3,45	3740	7826
8. Reurik, Hartmut, Halle	+ Rambo 14	Merinit	9	106.760	4,57	4876	3,42	3654	8530
9. Bosch, Ludwig, Lage	Bluna 124	Basagran	9	106.301	4,52	4804	3,21	3410	8214
10. Moomann, Jan Albert, Lage	Dorri 51	Zunder	11	105.385	4,01	4225	3,36	3536	7761
11. Olthoff GbR, Halle-Hardingen	+ Sorja 25	Ramos	8	102.884	4,39	4519	3,23	3325	7844
12. Brüggemann, Geert, Halle	30	Minister	10	102.780	3,52	3619	3,13	3218	6837
13. Hagmann, Alfred, Halle-Hardingen	+ Emsa 30	Manager ET	10	101.711	4,72	4803	3,39	3445	8248
14. Molendyk GbR, Lage	Wilmi 93	Mascol ET	7	100.800	4,48	4517	3,70	3732	8249
15. Molendyk GbR, Lage	Inge 34	Jetlag	7	97.945	3,48	3409	3,13	3061	6470
16. Hagmann, Alfred, Halle-Hardingen	Swantje 57	Minister	8	97.621	4,24	4135	3,18	3109	7244
17. Olthoff GbR, Halle-Hardingen	Esta 35	Stylist	7	96.640	3,92	3784	3,36	3245	7029
18. Brink, Ludwig, Neuenhaus-Grasdorf	Poldi 56		10	96.320	3,90	3753	3,41	3285	7038
19. Bartels, Hendri, Halle	+ 12	Joker ET	9	95.025	3,17	3011	3,21	3049	6060
20. Brink, Ludwig, Neuenhaus-Grasdorf	Teresa 136	Cecon	7	93.985	4,08	3837	3,31	3114	6951
21. Brink, Ludwig, Neuenhaus-Grasdorf	Zippe 20	Stylist	8	93.764	3,92	3679	3,60	3378	7057
22. Brink, Ludwig, Neuenhaus-Grasdorf	Rensi 10	Gibor	8	93.757	3,62	3391	3,17	2970	6361
23. Oelkers-Hannink GbR i.L., Neuenhaus-Grasdorf	Eila 109	Jannsen	7	93.368	4,33	4040	3,55	3312	7352
24. Molendyk GbR, Lage	Ritana 86	Jelder	6	93.027	3,65	3391	3,27	3044	6435

Milchkontrollverein Nordhorn

Die höchsten Herdenleistungen

Besitzer, Wohnort	Alter	Milch kg	Fett %	Fett kg	Eiw.%	Eiw.kg	F+E kg
Gruppe 2,0 - 49,9 Kühe							
1. Märsmann GbR, Nordhorn-Klausheide	58,7	10.323	4,23	437	3,58	370	806
2. Boom GbR, Nordhorn	59,6	10.192	4,13	421	3,50	357	778
3. Wolters, J.H., Nordhorn-Klausheide	64,8	9.802	4,17	409	3,34	328	736
4. Wagemaker, Heinz, Wietmarschen	50,8	9.877	4,02	397	3,35	331	728
Gruppe 50,0 - 99,9 Kühe							
1. Husteden GbR, Wietmarschen	55,7	10.018	4,01	402	3,55	356	758
2. Groven, Evert jun, Nordhorn-Resum	56,9	9.810	3,97	390	3,46	340	730
3. Berling GbR, Andreas, Nordhorn	61,4	9.728	4,04	393	3,44	335	727
Gruppe 100,0 - 149,9 Kühe							
1. Hütten, Martin, Wietmarschen	52,4	9.925	4,34	431	3,59	356	787
2. Heilker GbR, Wietmarschen	58,4	10.553	3,93	414	3,46	366	780
3. Börger, Hartmut, Wietmarschen	53,8	10.610	3,81	405	3,41	362	766
4. Weverschen GbR, Nordhorn	57,0	9.868	4,26	420	3,48	343	763
5. Reimink GbR, Nordhorn	60,0	10.026	3,94	395	3,38	339	733
6. Mensink, Jürgen, Nordhorn-Bookholt	62,5	9.438	4,16	393	3,46	327	720
Gruppe über 150,0 Kühe							
1. Wolterman GbR, Nordhorn	56,9	11.210	3,86	432	3,37	377	810

Die höchsten 305-Tage-Leistungen

Besitzer, Wohnort	Kuhname	Vater	La.	Milch kg	Fett %	Fett kg	Eiw.%	Eiw.kg	F+E kg
1. Wolterman GbR, Nordhorn	Erlenfee 153	Ashlar	4	14.593	3,92	572	3,11	454	1026
2. Lohgeerds GbR, Nordhorn	Krolle 87	Fanatic	3	12.974	4,44	576	3,41	443	1019
3. Heilker GbR, Wietmarschen	27	Durban	3	11.776	4,97	585	3,66	431	1016
4. Wolterman GbR, Nordhorn	Jemgum 74	Van Gogh	4	12.682	4,56	578	3,43	435	1013
5. Hütten, Martin, Wietmarschen	97	Fageno	2	10.998	5,46	601	3,71	408	1009
6. Mensink, Jürgen, Nordhorn-Bookholt	Frauke 78	Jakonon	4	12.449	4,56	568	3,46	431	999
7. Börger, Hartmut, Wietmarschen	Helga 124	Hybrid	4	12.337	4,38	540	3,65	450	990
8. Wolterman GbR, Nordhorn	Jopie 129	Eloquent	2	14.522	3,45	501	3,31	480	981
9. Wolterman GbR, Nordhorn	Askona 170	Lexor	3	12.230	4,44	543	3,52	430	973
10. Berling GbR, Andreas, Nordhorn	Heitrud 36	Molotov	2	13.541	3,79	513	3,39	459	972
11. Wolterman GbR, Nordhorn	Josy 172	Gracious	3	12.940	4,03	522	3,44	445	967
12. Heilker GbR, Wietmarschen	125	Eino	2	12.694	3,87	491	3,69	469	960
13. Lohgeerds GbR, Nordhorn	Dirnchen 178	Beau	3	14.655	3,27	479	3,27	479	958
14. Mensink, Jürgen, Nordhorn-Bookholt	Heidi 87	Stabilo	6	11.426	5,01	572	3,37	385	957
15. Groven, Evert jun, Nordhorn-Resum	Vroni 31	Can Be	3	12.660	3,95	500	3,59	455	955

Die höchsten Färsenlaktationen

Besitzer, Wohnort	Kuhname	Vater	EKA	Milch kg	Fett %	Fett kg	Eiw.%	Eiw.kg	F+E kg
1. Wolterman GbR, Nordhorn	Edle 108	Snow RF	23	13.127	3,62	475	3,22	423	898
2. Weverschen GbR, Nordhorn	Ostmaid 116	Colorado-P	29	9.964	5,16	514	3,57	356	870
3. Heilker GbR, Wietmarschen	63	Mr Max	24	11.794	3,88	458	3,37	398	856
4. Husteden GbR, Wietmarschen	Aula 20	Xantana	30	11.615	3,90	453	3,41	396	849
5. Husteden GbR, Wietmarschen	Alpi 25	Jucator	30	12.820	3,45	442	3,17	406	848
6. Husteden GbR, Wietmarschen	Frieda 29	Originator	31	11.068	4,29	475	3,27	362	837
7. Husteden GbR, Wietmarschen	Hedwig 3	Force	32	11.261	4,14	466	3,29	370	836
8. Hütten, Martin, Wietmarschen	105	Lexus	36	9.579	4,81	461	3,91	375	836
9. Wolterman GbR, Nordhorn	Josefa 17	Extreme	26	11.362	3,94	448	3,41	387	835
10. Arends GbR, Nordhorn-Hesepe	21	Lobach	28	11.385	3,55	404	3,77	429	833
11. Wolterman GbR, Nordhorn	Elmi 5	Commander	26	11.004	4,02	442	3,45	380	822

Die höchsten Lebensleistungen

Besitzer, Wohnort	Kuhname	Vater	Abk.	Milch kg	Fett %	Fett kg	Eiw.%	Eiw.kg	F+E kg
1. Reimink GbR, Nordhorn	+ Padua 35	Cadon	9	130.999	3,93	5146	3,28	4291	9437
2. Mensink, Jürgen, Nordhorn-Bookholt	Seide 45	Radius	10	125.989	4,37	5501	3,35	4224	9725
3. Groven, Evert jun, Nordhorn-Resum	Wita 68	Jelder	8	115.815	3,38	3915	3,11	3607	7522
4. Wolterman GbR, Nordhorn	+ Janita 82	Talent2	7	101.862	3,53	3594	3,10	3161	6755
5. Hütten, Martin, Wietmarschen	+ Linde 11	Aliza	9	100.915	3,86	3894	3,38	3407	7301
6. Mensink, Jürgen, Nordhorn-Bookholt	+ Gala 41	Janssen	9	98.506	4,48	4413	3,46	3413	7826
7. Börger, Hartmut, Wietmarschen	Santa 28	Merinit	8	95.149	3,72	3540	3,28	3121	6661
8. Wolterman GbR, Nordhorn	+ Edelstein 20	Stylist	6	93.115	4,33	4031	3,73	3477	7508
9. Heilker GbR, Wietmarschen	51	Stylist	7	93.092	3,17	2950	3,33	3098	6048
10. Wolterman GbR, Nordhorn	+ Anni 73	Ramos	8	92.420	4,48	4140	3,38	3121	7261
11. Wolterman GbR, Nordhorn	Eyra 95	Mascol ET	8	92.184	4,22	3886	3,42	3149	7035

Milchkontrollverein Ohne

Die höchsten Herdenleistungen

Besitzer, Wohnort	Alter	Milch kg	Fett %	Fett kg	Eiw.%	Eiw.kg	F+E kg
Gruppe 2,0 - 49,9 Kühe							
1. Ackerstaff GbR, Suddendorf	55,5	10.169	4,22	429	3,44	350	779
2. Horstmeier GbR, Suddendorf	62,7	10.343	4,15	429	3,31	342	771
3. Eilering, Heiner, Samern	59,7	9.691	4,06	394	3,39	329	723
4. Rolink, Frank, Suddendorf	63,1	9.957	3,87	385	3,35	334	719
5. Bergjan, Bernhard, Samern	48,5	9.093	4,36	396	3,52	320	717
Gruppe 50,0 - 99,9 Kühe							
1. Brameier, Heinz, Ohne	52,0	10.031	4,48	449	3,40	341	791
2. Brinkmann, Wilm, Samern	56,0	9.952	4,31	429	3,46	344	773
Gruppe 100,0 - 149,9 Kühe							
1. Schepers GbR, Samern	54,9	10.473	3,97	415	3,43	359	774
2. Herwing, Heinz-Gerd, Wettringen-Kl.Haddorf	61,5	10.280	4,03	414	3,34	343	758
3. Lammers GbR, Samern	56,4	9.667	4,09	395	3,51	340	735
Gruppe über 150,0 Kühe							
1. Ruschulte, Gert, Ohne	53,2	10.974	3,92	430	3,51	386	816

Die höchsten 305-Tage-Leistungen

Besitzer, Wohnort	Kuhname	Vater	La.	Milch kg	Fett %	Fett kg	Eiw.%	Eiw.kg	F+E kg
1. Ruschulte, Gert, Ohne	Sacrecoeur 437	Cassano	3	13.880	4,56	633	3,47	481	1114
2. Ruschulte, Gert, Ohne	Eichhorn 407	Cassano	4	17.871	2,88	514	2,97	531	1045
3. Schepers GbR, Samern	26	Anglo	5	13.612	4,08	556	3,53	480	1036
4. Ruschulte, Gert, Ohne	Lundi 543	Dastin	2	13.580	3,75	509	3,71	504	1013
5. Schepers GbR, Samern	Fangila 65	Gracious	3	13.453	4,13	556	3,40	457	1013
6. Herwing, Heinz-Gerd, Wettringen-Kl.Haddorf	29	Bangard	2	12.890	4,39	566	3,47	447	1013
7. Ruschulte, Gert, Ohne	Fefi 466	Fibrax	4	12.336	4,31	532	3,87	478	1010
8. Ruschulte, Gert, Ohne	Fewa 296	Wizzard	6	14.667	3,55	520	3,33	488	1008
9. Herwing, Heinz-Gerd, Wettringen-Kl.Haddorf	25	Durban	2	12.090	4,89	591	3,45	417	1008
10. Schepers GbR, Samern	67	Originator	2	11.915	4,73	563	3,70	441	1004
11. Ruschulte, Gert, Ohne	Eau 413	Alexander	3	17.353	2,76	479	3,00	520	999

Die höchsten Färsenlaktationen

Besitzer, Wohnort	Kuhname	Vater	EKA	Milch kg	Fett %	Fett kg	Eiw.%	Eiw.kg	F+E kg
1. Schepers GbR, Samern	75		23	13.214	3,62	479	3,14	415	894
2. Schepers GbR, Samern	Rica 124	Chrysler	26	12.105	3,90	472	3,30	400	872
3. Schepers GbR, Samern	22	Banesto	26	12.926	3,50	453	3,23	418	871
4. Schepers GbR, Samern	98	Guardian	26	11.763	3,96	466	3,40	400	866
5. Herwing, Heinz-Gerd, Wettringen-Kl.Haddorf	86	Goaway	28	12.584	3,59	452	3,17	399	851
6. Hatger GbR, Samern	16		30	12.169	3,70	450	3,17	386	836
7. Ruschulte, Gert, Ohne	Ehanne 665	Hafnar	25	10.833	4,19	454	3,43	372	826
8. Brameier, Heinz, Ohne	170	McCoy	26	9.951	4,80	478	3,47	345	823

Die höchsten Lebensleistungen

Besitzer, Wohnort	Kuhname	Vater	Abk.	Milch kg	Fett %	Fett kg	Eiw.%	Eiw.kg	F+E kg
1. Eilering, Heiner, Samern	Klare 2	Vampir	9	113.210	3,48	3945	3,30	3739	7684
2. Ruschulte, Gert, Ohne	Erena 55	Ramos	11	111.503	3,95	4402	3,29	3674	8076
3. Herwing, Heinz-Gerd, Wettringen-Kl.Haddorf	+ Katie 44	Ramos	9	106.592	3,65	3895	3,14	3345	7240
4. Ruschulte, Gert, Ohne	+ Wuemme 130	Mondo	8	106.407	2,80	2980	3,19	3395	6375
5. Horstmeier GbR, Suddendorf	Freude 4	Minister	9	106.193	4,25	4511	3,12	3317	7828
6. Herwing, Heinz-Gerd, Wettringen-Kl.Haddorf	+ 90		8	99.602	3,67	3655	3,16	3145	6800
7. Herwing, Heinz-Gerd, Wettringen-Kl.Haddorf	+ Hanne 4	Ramos	10	96.335	4,17	4021	3,25	3129	7150
8. Schepers GbR, Samern	Osiris 87	Juvenico	8	92.565	4,57	4233	3,45	3192	7425



NORDKRAFT
dat melkt



... und aus Futter wird Höchstleistung!

Das zeigen die Siegerkühe
der Excellentschau 2019.



**Siegerkuh „Junge“
„Edelweiss“**
Züchter: Thomas Rohdemann

**Siegerkuh „Mittel“
„Peru“**
Züchter: Jürgen Hobbie

**Reservesiegerkuh „Mittel“
„Finesse“**
Züchter: Jürgen Hobbie

- ✓ zufriedene Kunden
- ✓ konstantes Konzept
- ✓ mehr Leistung, Gesundheit und Sicherheit
- ✓ GVO-freies Komplettprogramm für die Milchviehfütterung
- ✓ über 15 Jahre Erfahrung in gentechnikfreier Fütterung
- ✓ Sie wollen N+P reduziert füttern und dabei Ihre Milchleistung erhalten?
Dann wählen Sie Futter aus unserem neuen gentechnikfreien NP Programm!

Ihr Nordkraft-Beratungsdienst

Tel.: 04473/940-201 · Fax: 04473/940-143

futterkonzepte@deutsche-tiernahrung.de · www.deutsche-tiernahrung.de

Milchkontrollverein Veldhausen

Die höchsten Herdenleistungen

Besitzer, Wohnort	Alter	Milch kg	Fett %	Fett kg	Eiw.%	Eiw.kg	F+E kg
-------------------	-------	----------	--------	---------	-------	--------	--------

Gruppe 2,0 - 49,9 Kühe

1. Plescher, Gerd, Osterwald	72,4	10.074	4,25	429	3,38	341	769
2. Knüver GbR, Neuenhaus-Grasdorf	58,1	10.181	4,08	416	3,37	343	759

Gruppe 50,0 - 99,9 Kühe

1. Scholten, Hans-Jürgen, Georgsdorf	53,1	11.416	4,00	456	3,53	403	860
2. Schothorst GbR, Nordhorn-Bimolten	60,1	10.464	4,51	472	3,59	376	848
3. Bramer GbR, Neuenhaus-Grasdorf	63,1	10.529	4,28	450	3,52	370	821
4. Schroven GbR, Osterwald	54,8	10.720	4,09	438	3,55	381	819
5. Molendyk GbR, Nordhorn-Bimolten	54,1	11.103	3,89	432	3,39	377	808
6. Berends GbR, Osterwald-Alte Piccardie	50,6	10.107	4,31	436	3,53	356	792
7. Berends, Jan-Hermann, Osterwald	61,0	10.518	3,95	415	3,43	361	776
8. Evers GbR, Osterwald-Alte Piccardie	56,1	10.441	4,13	432	3,28	343	774
9. Kronemeyer, Hindrik, Osterwald-Alte Piccardie	59,5	10.073	4,16	419	3,50	353	772
10. Moß, Jan, Osterwald	57,3	10.173	4,10	417	3,44	350	767
11. Diekjakobs, Hartmut, Osterwald-Alte Piccardie	54,7	9.713	4,34	422	3,47	337	759
12. Rolinklammers GbR, Nordhorn-Hohenkörben	60,9	9.446	4,56	431	3,43	324	754
13. Veeltmann, Egbert, Osterwald	59,6	9.783	4,06	397	3,52	344	742
14. Lambers, Gerd, Neuenhaus-Grasdorf	56,0	9.580	4,29	411	3,42	328	739
15. Gensink, Jan, Esche	58,6	9.654	4,15	401	3,46	334	734
16. Bakker, Gerald, Nordhorn-Hohenkörben	56,3	9.858	4,11	405	3,29	324	729
17. Vischer, Jan, Osterwald	57,1	9.228	4,38	405	3,48	321	726

Gruppe 100,0 - 149,9 Kühe

1. Gelsmann-Kaspers GbR, Neuenhaus-Grasdorf	57,8	11.563	3,98	460	3,52	407	868
2. Schoo GbR, Neuenhaus-Grasdorf	53,5	11.110	4,11	457	3,45	383	840
3. Lönink GbR, Nordhorn-Hohenkörben	53,8	11.678	3,82	446	3,37	393	839
4. Kronemeyer, Gerd-Heinz, Georgsdorf	50,9	10.905	4,11	448	3,55	388	836
5. Groven GbR, Nordhorn-Hohenkörben	59,6	10.786	4,17	450	3,47	374	824
6. Siller, Hannes, Osterwald	51,7	10.825	3,99	432	3,44	372	804
7. Van der Kamp GbR, Osterwald	56,9	10.258	4,14	425	3,50	359	784
8. Bangen GbR, Osterwald	58,1	10.363	4,02	417	3,44	356	773
9. Schothorst Landwirtschaft GbR, Osterwald	55,0	9.979	4,12	411	3,63	362	773
10. Korf GbR, Osterwald	58,4	10.198	4,08	416	3,44	351	767
11. Schlagelambers GbR, Nordhorn-Bimolten	61,1	9.568	4,32	413	3,55	340	753
12. Deters, Jan, Osterwald-Alte Piccardie	56,8	9.858	4,07	402	3,41	337	738
13. Meyer GbR, Osterwald	57,2	9.709	4,08	396	3,44	334	730

Gruppe 150,0 - 199,9 Kühe

1. Horsink, Gerd, Esche	52,6	11.177	4,17	466	3,38	378	844
-------------------------	------	--------	------	-----	------	-----	-----

Gruppe über 200,0 Kühe

1. Marrink GbR, Nordhorn-Bimolten	51,7	12.889	3,81	491	3,43	441	933
2. Stegink-ter Bahne, Dietmar, Osterwald	57,8	11.103	4,05	450	3,48	386	836
3. Baal GbR, Nordhorn-Bimolten	51,7	10.011	3,94	395	3,53	354	748

Die höchsten 305-Tage-Leistungen

Besitzer, Wohnort	Kuhname	Vater	La.	Milch kg	Fett %	Fett kg	Eiw.%	Eiw.kg	F+E kg
-------------------	---------	-------	-----	----------	--------	---------	-------	--------	--------

1. Marrink GbR, Nordhorn-Bimolten	Orlanda 538	Sanderson	3	16.419	3,80	624	3,33	547	1171
2. Stegink-ter Bahne, Dietmar, Osterwald	109	Manifold	4	17.312	3,63	628	3,13	541	1169
3. Marrink GbR, Nordhorn-Bimolten	Brocka 567	Beacon	3	15.981	3,72	595	3,47	555	1150
4. Marrink GbR, Nordhorn-Bimolten	Arie Blue 643	Pesky	3	16.005	3,80	608	3,36	538	1146
5. Gelsmann-Kaspers GbR, Neuenhaus-Grasdorf	11	Bangor	5	14.473	4,42	639	3,50	506	1145

Die höchsten 305-Tage-Leistungen

Besitzer, Wohnort	Kuhname	Vater	La.	Milch kg	Fett %	Fett kg	Eiw.%	Eiw.kg	F+E kg
6. Marrink GbR, Nordhorn-Bimolten	Alaska	Krusader	4	15.527	3,87	601	3,41	530	1131
7. Bramer GbR, Neuenhaus-Grasdorf	Sieke 39	Goldday	3	13.979	4,28	598	3,80	531	1129
8. Marrink GbR, Nordhorn-Bimolten	Marmala 761	Beladi	2	14.131	4,32	611	3,64	515	1126
9. Marrink GbR, Nordhorn-Bimolten	Ruby 377	Maredo	4	18.268	3,03	554	3,13	571	1125
10. Horsink, Gerd, Esche	Gl. Earth 114	Endor	3	14.990	4,01	601	3,45	517	1118
11. Marrink GbR, Nordhorn-Bimolten	Alster 556	Lauthority	2	14.133	4,46	630	3,45	487	1117
12. Marrink GbR, Nordhorn-Bimolten	Murate 653	Force	3	15.806	3,61	571	3,44	544	1115
13. Marrink GbR, Nordhorn-Bimolten	Arie Grey 701	Pello	2	16.217	3,60	584	3,27	530	1114
14. Marrink GbR, Nordhorn-Bimolten	Atlanta	Beacon	5	14.773	3,97	586	3,57	527	1113
15. Stegink-ter Bahne, Dietmar, Osterwald	3	Fanatic	3	13.487	4,55	614	3,66	493	1107
16. Stegink-ter Bahne, Dietmar, Osterwald	190	HKT	4	13.397	4,52	606	3,69	494	1100
17. Marrink GbR, Nordhorn-Bimolten	Mount Iden 632	Levant	3	16.661	3,39	565	3,20	533	1098
18. Marrink GbR, Nordhorn-Bimolten	Mitchell	Larson	4	15.453	3,72	575	3,38	523	1098
19. Kronemeyer, Gerd-Heinz, Georgsdorf	Nistel 77	Genesis	2	13.284	4,38	582	3,86	513	1095
20. Groven GbR, Nordhorn-Hohenkörben	Frauke 776	Beamer	3	12.674	4,80	608	3,84	487	1095
21. Marrink GbR, Nordhorn-Bimolten	Arie Brown 699	Levant	2	15.112	3,71	560	3,47	525	1085
22. Marrink GbR, Nordhorn-Bimolten	Dreamtime 862	Balisto	2	12.238	4,84	592	4,03	493	1085
23. Marrink GbR, Nordhorn-Bimolten	Halva 541	Glandorf	3	14.895	3,81	568	3,46	516	1084
24. Stegink-ter Bahne, Dietmar, Osterwald	399	NOG Ikaro	2	12.792	4,82	616	3,65	467	1083
25. Marrink GbR, Nordhorn-Bimolten	Kiri 179	Carmano	6	14.307	4,02	575	3,54	507	1082
26. Marrink GbR, Nordhorn-Bimolten	Alicia 544		3	15.290	3,71	568	3,35	512	1080
27. Marrink GbR, Nordhorn-Bimolten	Lory	Benzema	2	13.352	4,43	592	3,65	487	1079
28. Marrink GbR, Nordhorn-Bimolten	Mendocino	Gunnar	3	14.691	3,98	584	3,36	494	1078
29. Marrink GbR, Nordhorn-Bimolten	Ritchie 515	Gentleman	3	16.984	2,89	491	3,45	586	1077
30. Stegink-ter Bahne, Dietmar, Osterwald	368	Bigstone	4	12.532	4,81	603	3,76	471	1074
31. Marrink GbR, Nordhorn-Bimolten	Menoto 532	Goldday	3	15.327	3,44	528	3,55	544	1072
32. Scholten, Hans-Jürgen, Georgsdorf	Lisa 51	Truman	4	13.239	4,58	607	3,51	465	1072
33. Deters, Jan, Osterwald-Alte Piccardie	254	Cassano	4	12.727	4,97	632	3,46	440	1072
34. Stegink-ter Bahne, Dietmar, Osterwald	207	Fanatic	2	15.417	3,52	543	3,42	528	1071
35. Stegink-ter Bahne, Dietmar, Osterwald	395	Merandy	2	14.997	3,85	578	3,27	491	1069
36. Stegink-ter Bahne, Dietmar, Osterwald	189	Album	3	14.577	3,83	558	3,48	508	1066
37. Stegink-ter Bahne, Dietmar, Osterwald	147	Emil	2	16.017	3,38	541	3,27	524	1065
38. Stegink-ter Bahne, Dietmar, Osterwald	292	Dastin	2	14.920	3,61	539	3,53	526	1065
39. Schoo GbR, Neuenhaus-Grasdorf	Hilte 83	Fanatic	3	13.559	4,43	600	3,41	462	1062
40. Diekjakobs, Hartmut, Osterwald-Alte Piccardie	8	Goldboy	4	15.040	3,82	575	3,23	486	1061
41. Horsink, Gerd, Esche	Ilma 128	Select	3	13.008	4,45	579	3,68	479	1058
42. Stegink-ter Bahne, Dietmar, Osterwald	383	Picanto	3	13.157	4,64	610	3,40	447	1057
43. Lefers, Friedrich, Osterwald-Alte Piccardie	Liese 1	Mavid	8	12.391	4,81	596	3,72	461	1057
44. Stegink-ter Bahne, Dietmar, Osterwald	325	Manifold	4	14.400	3,94	567	3,40	489	1056
45. Marrink GbR, Nordhorn-Bimolten	Cremona 860	Ruble	1	14.274	3,90	557	3,49	498	1055
46. Stegink-ter Bahne, Dietmar, Osterwald	386	Fanatic	3	12.596	4,53	571	3,83	483	1054
47. Horsink, Gerd, Esche	Satire 22	Samburu	5	14.580	3,98	580	3,23	471	1051
48. Stegink-ter Bahne, Dietmar, Osterwald	215	Manifold	3	13.662	4,19	572	3,51	479	1051
49. Marrink GbR, Nordhorn-Bimolten	Mount Remi 677	Bachmann	2	16.752	3,15	527	3,12	523	1050
50. Stegink-ter Bahne, Dietmar, Osterwald	384	Epic	3	14.286	3,93	562	3,42	488	1050
51. Marrink GbR, Nordhorn-Bimolten	Arie Green	Krusader	2	13.146	4,12	541	3,87	509	1050
52. Schothorst GbR, Nordhorn-Bimolten	Hesa 61	Force	2	14.645	3,93	575	3,24	474	1049
53. Marrink GbR, Nordhorn-Bimolten	606	Benzema	3	14.356	4,05	582	3,25	467	1049
54. Marrink GbR, Nordhorn-Bimolten	Lincoln 338		5	15.004	3,63	545	3,35	502	1047
55. Marrink GbR, Nordhorn-Bimolten	Marabou 577	Mel	3	12.946	4,42	572	3,67	475	1047
56. Stegink-ter Bahne, Dietmar, Osterwald	57		4	12.505	4,66	583	3,71	464	1047
57. Stegink-ter Bahne, Dietmar, Osterwald	353	Eight	4	12.033	4,88	587	3,81	459	1046
58. Molendyk GbR, Nordhorn-Bimolten	Gela 26	Seramis	3	14.489	3,78	548	3,42	496	1044
59. Stegink-ter Bahne, Dietmar, Osterwald	303	Manifold	7	14.024	4,06	570	3,38	474	1044
60. Marrink GbR, Nordhorn-Bimolten	Lari	Stylist	7	15.214	3,48	529	3,38	514	1043

Die höchsten 305-Tage-Leistungen

Besitzer, Wohnort	Kuhname	Vater	La.	Milch kg	Fett %	Fett kg	Eiw.%	Eiw.kg	F+E kg
61. Marrink GbR, Nordhorn-Bimolten	Grenada 746	Beladi	2	13.970	3,92	548	3,53	493	1041
62. Marrink GbR, Nordhorn-Bimolten	Morina 460	Seramis	3	16.851	3,04	512	3,13	528	1040
63. Marrink GbR, Nordhorn-Bimolten	Diexie 344		5	14.126	3,87	546	3,49	493	1039
64. Scholten, Hans-Jürgen, Georgsdorf	75	Fanatic	3	13.678	4,20	575	3,39	464	1039
65. Marrink GbR, Nordhorn-Bimolten	Rasetta 608	Benzema	2	15.052	3,53	531	3,37	507	1038
66. Baal GbR, Nordhorn-Bimolten	Tara 115	Force	2	14.639	3,63	532	3,45	505	1037
67. Kronemeyer, Gerd-Heinz, Georgsdorf	Nuri 32	Fanatic	2	11.861	4,86	577	3,88	460	1037
68. Marrink GbR, Nordhorn-Bimolten	Tyra 349	Levi	4	14.025	3,82	536	3,56	499	1035
69. Horsink, Gerd, Esche	Pela 40	Jelder	5	15.253	3,64	555	3,13	478	1033
70. Lönink GbR, Nordhorn-Hohenkörben	Olivia 7	Krunch	3	16.513	3,14	518	3,11	513	1031
71. Stegink-ter Bahne, Dietmar, Osterwald	43	Xantana	4	16.360	3,17	519	3,12	511	1030
72. Marrink GbR, Nordhorn-Bimolten	Hmistella 1105	Malindi	4	13.853	4,04	559	3,40	471	1030
73. Molendyk GbR, Nordhorn-Bimolten	Diemel 10	Seramis	3	14.642	3,79	555	3,24	474	1029
74. Stegink-ter Bahne, Dietmar, Osterwald	135	Force	3	13.406	4,11	551	3,57	478	1029
75. Lambers, Gerd, Neuenhaus-Grasdorf	Fine 36	Laron P	4	12.642	4,59	580	3,55	449	1029
76. Marrink GbR, Nordhorn-Bimolten	Fifty 513	Foliant	3	14.401	3,93	566	3,21	462	1028
77. Stegink-ter Bahne, Dietmar, Osterwald	280	Sallas	6	13.050	4,28	558	3,60	470	1028
78. Veeltmann, Egbert, Osterwald	Annabell 44	Hafnar	4	14.483	3,83	554	3,27	473	1027
79. Marrink GbR, Nordhorn-Bimolten	Alba 288	Serono	5	14.807	3,51	519	3,42	506	1025
80. Marrink GbR, Nordhorn-Bimolten	Luxa 802	Dean	2	14.502	3,76	545	3,31	480	1025
81. Bangen GbR, Osterwald	Hanna	Sansiro	3	12.707	4,65	591	3,40	432	1023
82. Stegink-ter Bahne, Dietmar, Osterwald	211	Lavaman	3	14.552	3,50	509	3,53	513	1022
83. Stegink-ter Bahne, Dietmar, Osterwald	412	Banesto	2	14.118	3,65	516	3,58	506	1022
84. Schothorst GbR, Nordhorn-Bimolten	WEU Gina 64	Balotelli	4	12.399	4,60	570	3,65	452	1022
85. Schlagelambers GbR, Nordhorn-Bimolten	30	Dastin	2	11.475	4,86	558	4,03	463	1021
86. Gelsmann-Kaspers GbR, Neuenhaus-Grasdorf	89	Gracious	4	10.916	5,01	547	4,34	474	1021
87. Marrink GbR, Nordhorn-Bimolten	Antala 594	Gunnar	3	15.922	3,14	500	3,26	519	1019
88. Marrink GbR, Nordhorn-Bimolten	Mädel 729	Krusader	2	14.751	3,74	551	3,17	468	1019
89. Marrink GbR, Nordhorn-Bimolten	Cista 803	Dean	2	14.719	3,49	513	3,43	505	1018
90. Marrink GbR, Nordhorn-Bimolten	Feuer 627	Pesky	3	14.538	3,62	526	3,38	492	1018
91. Veeltmann, Egbert, Osterwald	Holdi 38	Stylist	6	12.450	4,59	571	3,59	447	1018
92. Marrink GbR, Nordhorn-Bimolten	Monty P 716	Fanatic	3	12.443	4,25	529	3,93	489	1018
93. Stegink-ter Bahne, Dietmar, Osterwald	326	Goldday	4	12.172	4,79	583	3,57	435	1018
94. Schlagelambers GbR, Nordhorn-Bimolten	34	Malindi	4	12.820	4,20	538	3,74	479	1017
95. Marrink GbR, Nordhorn-Bimolten	Berkley	Detroit	4	16.091	3,21	517	3,10	499	1016
96. Lefers, Friedrich, Osterwald-Alte Piccardie	36	Eumed	4	14.559	3,91	569	3,07	447	1016
97. Marrink GbR, Nordhorn-Bimolten	Cedora 332	Melville	5	16.813	3,01	506	3,02	507	1013
98. Horsink, Gerd, Esche	Anja 52	Epic	3	12.593	4,65	586	3,39	427	1013
99. Marrink GbR, Nordhorn-Bimolten	Fiona	Lomac	3	13.931	3,74	521	3,52	491	1012
100. Gelsmann-Kaspers GbR, Neuenhaus-Grasdorf	141	Antimon	2	12.431	4,47	556	3,67	456	1012
101. Schlagelambers GbR, Nordhorn-Bimolten	79	Fanatic	3	12.409	4,59	569	3,57	443	1012

Die höchsten Färsenlaktationen

Besitzer, Wohnort	Kuhname	Vater	EKA	Milch kg	Fett %	Fett kg	Eiw.%	Eiw.kg	F+E kg
1. Marrink GbR, Nordhorn-Bimolten	Cremona 860	Ruble	28	14.274	3,90	557	3,49	498	1055
2. Marrink GbR, Nordhorn-Bimolten	Metesta 931	Molotov	25	13.000	3,85	501	3,54	460	961
3. Marrink GbR, Nordhorn-Bimolten	Alla Da 893	Snake Red	25	12.169	4,12	501	3,71	451	952
4. Marrink GbR, Nordhorn-Bimolten	Lustige 2027	Lendary	23	12.277	4,09	502	3,58	440	942
5. Marrink GbR, Nordhorn-Bimolten	Bellarabi 928	Filou RDC	28	14.967	3,10	464	3,07	460	924
6. Marrink GbR, Nordhorn-Bimolten	Lunta 983	Professor	23	12.884	3,73	481	3,44	443	924
7. Marrink GbR, Nordhorn-Bimolten	Berlinerin 981	Feridon	24	13.902	3,41	474	3,22	448	922
8. Marrink GbR, Nordhorn-Bimolten	Mekala 915	Filou RDC	26	13.904	3,38	470	3,24	451	921
9. Groven GbR, Nordhorn-Hohenkörben	343	Defender	26	11.165	4,66	520	3,56	397	917
10. Marrink GbR, Nordhorn-Bimolten	Lustige 2090	Beatstick	24	12.444	3,87	481	3,50	435	916

Die höchsten Färsenlaktationen

Besitzer, Wohnort	Kuhname	Vater	EKA	Milch kg	Fett %	Fett kg	Eiw.%	Eiw.kg	F+E kg
11. Marrink GbR, Nordhorn-Bimolten		Sodan Red	23	13.352	3,76	502	3,03	404	906
12. Marrink GbR, Nordhorn-Bimolten	Limister 2016	Parco PP	26	11.430	4,30	492	3,60	411	903
13. Marrink GbR, Nordhorn-Bimolten	Menstra 2007	Lendary	27	10.708	4,78	512	3,61	387	899
14. Marrink GbR, Nordhorn-Bimolten	Limbona 953	Balisto	26	11.381	4,19	477	3,69	420	897
15. Marrink GbR, Nordhorn-Bimolten	Mentura 846	Levi	32	12.161	3,97	483	3,39	412	895
16. Marrink GbR, Nordhorn-Bimolten	Lista 2051	Galax RDC	24	14.352	3,20	459	3,03	435	894
17. Van der Kamp GbR, Osterwald	Oletta 14	BookmarkRF	37	10.485	4,86	510	3,64	382	892
18. Van der Kamp GbR, Osterwald	Olana 38	Soko Red	27	13.370	3,48	465	3,19	426	891
19. Marrink GbR, Nordhorn-Bimolten	Babsi 2019	Lendary	23	12.301	3,83	471	3,41	420	891
20. Marrink GbR, Nordhorn-Bimolten	Menta Red 2044	Baldur	24	11.185	4,18	467	3,76	420	887
21. Marrink GbR, Nordhorn-Bimolten	Husta 976	Feridon	22	13.679	3,20	438	3,27	447	885
22. Marrink GbR, Nordhorn-Bimolten	Alexandria 922	Marani	24	12.776	3,51	448	3,40	434	882
23. Scholten, Hans-Jürgen, Georgsdorf	28	Genestar	27	12.163	3,74	455	3,51	427	882
24. Lönink GbR, Nordhorn-Hohenkörben	Jane 133	Banesto	28	13.040	3,44	449	3,31	431	880
25. Marrink GbR, Nordhorn-Bimolten	Lambada	Eino	24	13.652	3,08	420	3,35	458	878
26. Marrink GbR, Nordhorn-Bimolten		Snake Red	28	13.129	3,50	460	3,18	418	878
27. Marrink GbR, Nordhorn-Bimolten	Desiree 2039	Lendary	24	10.830	4,32	468	3,79	410	878
28. Marrink GbR, Nordhorn-Bimolten	Alumina 993	Balisto	24	12.350	3,73	461	3,37	416	877
29. Küper, Hardmut, Osterwald-Alte Piccardie	Chrissi 315	Polaris P	29	11.751	4,13	485	3,34	392	877
30. Marrink GbR, Nordhorn-Bimolten	Florence 944	Fanatic	27	11.589	3,96	459	3,60	417	876
31. Marrink GbR, Nordhorn-Bimolten	Arabella 2055	Missouri	23	12.368	3,69	456	3,39	419	875
32. Marrink GbR, Nordhorn-Bimolten	Allegra 972	Professor	29	11.926	3,73	445	3,60	429	874
33. Stegink-ter Bahne, Dietmar, Osterwald	171	Giotto	30	11.392	4,18	476	3,49	398	874
34. Schothorst Landwirtschaft GbR, Osterwald	Capri 39	Eino	28	12.423	3,39	421	3,62	450	871
35. Marrink GbR, Nordhorn-Bimolten	Onassa 2063	McCoy	24	12.372	3,77	466	3,27	404	870
36. Marrink GbR, Nordhorn-Bimolten	Jestary 912	Meilo	26	11.137	4,25	473	3,56	396	869
37. Marrink GbR, Nordhorn-Bimolten	2035	Dozz	27	12.674	3,53	447	3,32	421	868
38. Marrink GbR, Nordhorn-Bimolten	Minuta 2026	Snow RF	25	10.566	4,53	479	3,67	388	867
39. Marrink GbR, Nordhorn-Bimolten	Lapalie 2033	Lendary	24	12.534	3,49	437	3,42	429	866
40. Marrink GbR, Nordhorn-Bimolten	Figura 2057	Merandy	23	12.857	3,40	437	3,33	428	865
41. Lefers, Friedrich, Osterwald-Alte Piccardie	230	Bolaro	26	10.667	4,40	469	3,71	396	865
42. Marrink GbR, Nordhorn-Bimolten	Dummchen 2062	Missouri	24	12.027	3,77	453	3,42	411	864
43. Gelsmann-Kaspers GbR, Neuenhaus-Grasdorf	134	Bonando	28	11.695	3,82	447	3,57	417	864
44. Marrink GbR, Nordhorn-Bimolten	2078	McCoy	26	12.959	3,53	457	3,13	406	863
45. Marrink GbR, Nordhorn-Bimolten	Lemele 961	Genestar	23	13.634	2,95	402	3,37	460	862
46. Groven GbR, Nordhorn-Hohenkörben	329	Silver	28	11.262	4,20	473	3,45	389	862
47. Stegink-ter Bahne, Dietmar, Osterwald	144	Gladiator	23	11.271	4,21	474	3,43	387	861
48. Stegink-ter Bahne, Dietmar, Osterwald	294	Colorado-P	25	11.107	4,29	477	3,45	383	860
49. Scholten, Hans-Jürgen, Georgsdorf	33	Amax RDC	27	11.157	4,22	471	3,48	388	859
50. Marrink GbR, Nordhorn-Bimolten	2107	Sodan Red	24	9.411	5,03	473	4,08	384	857
51. Lönink GbR, Nordhorn-Hohenkörben	Hanna 72	Beatstick	25	10.789	4,34	468	3,60	388	856
52. Horsink, Gerd, Esche	Samba 37	Mikkel	26	13.823	3,07	425	3,11	430	855
53. Schroven GbR, Osterwald	Helen 56	Baldur	24	11.053	4,21	465	3,53	390	855
54. Molendyk GbR, Nordhorn-Bimolten	Gitta 14	Snow RF	28	12.239	3,84	470	3,14	384	854
55. Marrink GbR, Nordhorn-Bimolten	2118	Hafnar	24	12.836	3,58	460	3,05	392	852
56. Marrink GbR, Nordhorn-Bimolten	Dilda 947	Leno	27	12.040	3,72	448	3,35	403	851
57. Gelsmann-Kaspers GbR, Neuenhaus-Grasdorf	63	Bangard	26	11.969	3,68	440	3,43	411	851
58. Marrink GbR, Nordhorn-Bimolten	No Name 2050	Baldur	24	11.920	3,73	445	3,38	403	848
59. Maatmann GbR, Osterwald	139	Force	26	12.390	3,79	470	3,03	376	846
60. Horsink, Gerd, Esche	Gudrun 1	Kayne	24	11.578	3,94	456	3,37	390	846
61. Lefers, Friedrich, Osterwald-Alte Piccardie	14	Anderson	29	11.128	4,37	486	3,24	360	846
62. Schothorst Landwirtschaft GbR, Osterwald	Rosanna 86	Baily Chen	25	9.731	4,87	474	3,82	372	846
63. Gelsmann-Kaspers GbR, Neuenhaus-Grasdorf	61	Mattis	27	11.227	3,86	433	3,67	412	845

Die höchsten Lebensleistungen

Besitzer, Wohnort	Kuhname	Vater	Abk.	Milch kg	Fett %	Fett kg	Eiw.%	Eiw.kg	F+E kg
1. Plescher, Gerd, Osterwald	Madita 30	Laurel	9	116.955	4,16	4860	3,36	3935	8795
2. Lambers, Gerd, Neuenhaus-Grasdorf	Rabatte 11	Ramos	8	116.621	3,99	4650	3,14	3661	8311
3. Gelsmann-Kaspers GbR, Neuenhaus-Grasdorf	+ 56	Morello	10	116.044	3,03	3517	3,33	3867	7384
4. Marrink GbR, Nordhorn-Bimolten	Lari	Stylist	7	115.337	3,75	4327	3,78	4365	8692
5. Groven GbR, Nordhorn-Hohenkörben	Lisa 55	Mtoto	9	115.080	3,50	4032	3,10	3570	7602
6. Groven GbR, Nordhorn-Hohenkörben	Dame 182	Mr.Sam	7	114.306	3,66	4180	3,19	3647	7827
7. Meyer GbR, Osterwald	+ Dorina 55	Leif	10	112.811	4,61	5199	3,39	3825	9024
8. Plescher, Gerd, Osterwald	Marina 1	Morello	10	112.662	3,88	4368	3,17	3569	7937
9. Vischer, Jan, Osterwald	Flura 40	Laroon	9	111.863	3,97	4440	3,34	3737	8177
10. Marrink GbR, Nordhorn-Bimolten	Milupa 982	Laurel	10	111.582	3,16	3529	3,07	3429	6958
11. Rolinklammers GbR, Nordhorn-Hohenkörben	Rosengelb 4	Sico	10	110.376	4,61	5086	3,33	3681	8767
12. Stegink-ter Bahne, Dietmar, Osterwald	203		8	110.251	3,86	4256	3,47	3821	8077
13. Bramer GbR, Neuenhaus-Grasdorf	Limone 22	Minister	8	105.530	4,45	4694	3,47	3662	8356
14. Stegink-ter Bahne, Dietmar, Osterwald	+ 223	Marbach	8	104.967	4,28	4497	3,39	3562	8059
15. Bangen GbR, Osterwald	Heike	Buckeye	8	103.845	3,67	3814	3,00	3119	6933
16. Moß, Hendrik, Osterwald	+ 47	Amador	7	102.645	3,68	3774	3,35	3442	7216
17. Marrink GbR, Nordhorn-Bimolten	Ammy 1004	Spooky	7	101.768	3,46	3519	3,28	3343	6862
18. Rolinklammers GbR, Nordhorn-Hohenkörben	+ Dorana 14	Mr Leggo	7	101.624	4,28	4350	3,30	3351	7701
19. Rolinklammers GbR, Nordhorn-Hohenkörben	+ Krone 45	Ruacana	9	101.506	4,12	4180	3,46	3516	7696
20. Schothorst Landwirtschaft GbR, Osterwald	Klippe 36	Dolch	8	101.426	3,71	3761	3,40	3447	7208
21. Maatmann GbR, Osterwald	62	Novize	7	101.121	3,92	3968	3,17	3206	7174
22. Korf GbR, Osterwald	Jada 1	Gibor	7	101.059	3,75	3785	3,30	3332	7117
23. Gelsmann-Kaspers GbR, Neuenhaus-Grasdorf	+ 79		8	100.830	3,49	3521	3,32	3351	6872
24. Schlagelambers GbR, Nordhorn-Bimolten	Heidefee 45	Caruso	9	100.674	4,31	4337	3,47	3493	7830
25. Diejakobs, Hartmut, Osterwald-Alte Piccardie	+ Ella 83	Dolch	9	100.334	3,83	3845	3,31	3322	7167
26. Stegink-ter Bahne, Dietmar, Osterwald	163	Derek 2	10	99.942	3,06	3057	3,18	3181	6238
27. Van der Kamp GbR, Osterwald	49	Fieldhouse	11	99.766	4,58	4572	3,33	3323	7895
28. Stegink-ter Bahne, Dietmar, Osterwald	62	Amador	9	99.303	4,02	3991	3,49	3465	7456
29. Maatmann GbR, Osterwald	45	Marbach	8	98.444	3,88	3820	3,24	3191	7011
30. Plescher, Gerd, Osterwald	Brave 44	Gibor	11	97.689	4,27	4176	3,47	3393	7569
31. Korf GbR, Osterwald	+ Kleene 14	Dolch	9	97.377	3,28	3191	3,12	3042	6233
32. Lönink GbR, Nordhorn-Hohenkörben	Lindy 86	Stylist	7	97.319	3,34	3248	3,56	3464	6712
33. Plescher, Gerd, Osterwald	+ Dirndel 34	Serono	8	97.006	4,40	4264	3,34	3239	7503
34. Schlagelambers GbR, Nordhorn-Bimolten	+ 78	Juwel	7	96.859	4,51	4364	3,27	3172	7536
35. Scholten, Hans-Jürgen, Georgsdorf	5	Laudan	8	96.524	3,80	3670	3,34	3226	6896
36. Bramer GbR, Neuenhaus-Grasdorf	Silene 7	Stylist	8	96.066	3,71	3562	3,37	3238	6800
37. Schlagelambers GbR, Nordhorn-Bimolten	77	Joker ET	8	95.967	4,38	4208	3,30	3170	7378
38. Maatmann GbR, Osterwald	79		8	95.837	3,51	3367	3,08	2953	6320
39. Stegink-ter Bahne, Dietmar, Osterwald	132	Buckeye	8	93.983	4,04	3796	3,41	3202	6998
40. Brookmann, Bernd-Heinrich, Osterwald	+ Nische 173	Gibor	10	93.290	4,27	3980	3,51	3274	7254
41. Marrink GbR, Nordhorn-Bimolten	Camilla 69	Baxter 2	8	92.918	3,86	3583	3,30	3063	6646
42. Moß, Hendrik, Osterwald	57	Marbach	9	92.864	4,15	3857	3,28	3047	6904
43. Schlagelambers GbR, Nordhorn-Bimolten	Rette 57	Laurel	8	92.456	4,80	4435	3,69	3409	7844
44. Marrink GbR, Nordhorn-Bimolten	Sabinchen 1043	Joker ET	8	92.412	3,98	3678	3,45	3190	6868
45. Baal GbR, Nordhorn-Bimolten	Piola 164	Mavid	8	92.132	3,96	3651	3,64	3352	7003
46. Egbers, Harm, Osterwald-Alte Piccardie	79	Bentley	10	92.075	4,39	4044	3,57	3285	7329

Die höchsten Herdenleistungen

Besitzer, Wohnort	Alter	Milch kg	Fett %	Fett kg	Eiw.%	Eiw.kg	F+E kg
-------------------	-------	----------	--------	---------	-------	--------	--------

Gruppe 50,0 - 99,9 Kühe

1. Klinge GbR, Itterbeck-Egge	59,8	10.246	4,31	442	3,43	352	794
2. Barger, Egbert, Wielen	54,0	10.138	4,34	439	3,46	351	790

Gruppe über 100,0 Kühe

1. Bloemendal GbR, Itterbeck-Ratzel	58,5	11.750	4,00	470	3,46	407	877
2. Ekkel GbR, Hermann u. Jörg, Itterbeck	54,3	11.282	4,16	469	3,49	394	863
3. Iemhoff, Johan-Ferdinand, Wielen	58,8	11.237	4,10	461	3,42	384	845
4. Ekelhoff, Stefan, Itterbeck-Ratzel	55,6	9.876	4,33	427	3,55	350	777
5. Klever GbR, Laar-Heesterkante	59,3	10.464	3,94	413	3,36	352	764
6. Welleweerd GbR, Wielen	55,9	10.054	4,23	425	3,33	335	760

Die höchsten 305-Tage-Leistungen

Besitzer, Wohnort	Kuhname	Vater	La.	Milch kg	Fett %	Fett kg	Eiw.%	Eiw.kg	F+E kg
-------------------	---------	-------	-----	----------	--------	---------	-------	--------	--------

1. Ekkel GbR, Hermann u. Jörg, Itterbeck	Indiana 104	Enforcer	2	15.175	4,20	638	3,68	559	1197
2. Bloemendal GbR, Itterbeck-Ratzel	Leni 94	Boateng	5	14.648	4,07	596	3,38	495	1091
3. Bloemendal GbR, Itterbeck-Ratzel	Romania 51	Joyride	2	13.354	4,25	567	3,64	486	1053
4. Bloemendal GbR, Itterbeck-Ratzel	Marilyn 114	Fanatic	3	14.439	3,95	570	3,34	482	1052
5. Bloemendal GbR, Itterbeck-Ratzel	Juwel 64	Seramis	3	15.390	3,64	560	3,18	489	1049
6. Bloemendal GbR, Itterbeck-Ratzel	Boukje 116		5	13.264	4,37	579	3,52	467	1046
7. Klever GbR, Laar-Heesterkante	Sabine 65	Balotelli	2	14.208	4,00	568	3,30	469	1037
8. Ekelhoff, Stefan, Itterbeck-Ratzel	Grauchen 114	Stylist	5	13.274	4,44	589	3,37	447	1036
9. Ekkel GbR, Hermann u. Jörg, Itterbeck	Kendra 106	Legend	5	14.797	3,82	565	3,18	470	1035
10. Iemhoff, Johan-Ferdinand, Wielen	Eyra 253	Artes	4	12.202	4,71	575	3,75	458	1033
11. Ekkel GbR, Hermann u. Jörg, Itterbeck	Doreen 1	Damion	4	13.966	4,08	570	3,31	462	1032
12. Ekkel GbR, Hermann u. Jörg, Itterbeck	Green Bay 69	Epic	3	14.915	3,56	531	3,29	490	1021
13. Bloemendal GbR, Itterbeck-Ratzel	Mar 102	Lucid	3	14.463	3,71	537	3,33	482	1019
14. Bloemendal GbR, Itterbeck-Ratzel	Mexi 67	Kooper	2	13.979	3,89	544	3,38	473	1017

Die höchsten Färsenlaktationen

Besitzer, Wohnort	Kuhname	Vater	EKA	Milch kg	Fett %	Fett kg	Eiw.%	Eiw.kg	F+E kg
-------------------	---------	-------	-----	----------	--------	---------	-------	--------	--------

1. Ekelhoff, Stefan, Itterbeck-Ratzel	Nadya 90	Joyride	27	12.233	4,14	506	3,60	440	946
2. Bloemendal GbR, Itterbeck-Ratzel	Mega 7	Snow RF	28	12.686	3,94	500	3,28	416	916
3. Ekelhoff, Stefan, Itterbeck-Ratzel	Natter 107	Merandy	25	12.832	3,62	464	3,37	432	896
4. Bloemendal GbR, Itterbeck-Ratzel	Jever 12	Kooper	33	12.827	3,56	457	3,38	434	891
5. Ekelhoff, Stefan, Itterbeck-Ratzel	Ninette 112	Beatstick	25	11.110	4,39	488	3,61	401	889
6. Ekelhoff, Stefan, Itterbeck-Ratzel	Gerste 133	Joyride	26	11.166	4,29	479	3,64	407	886
7. Ekelhoff, Stefan, Itterbeck-Ratzel	Nessel 139	Utah	27	9.389	5,52	518	3,89	365	883
8. Bloemendal GbR, Itterbeck-Ratzel	Rosika 149	Kooper	29	9.638	4,95	477	3,74	360	837

Die höchsten Lebensleistungen

Besitzer, Wohnort	Kuhname	Vater	Abk.	Milch kg	Fett %	Fett kg	Eiw.%	Eiw.kg	F+E kg
1. Bloemendal GbR, Itterbeck-Ratzel	+ Sanne 1	Serono	8	122.193	3,70	4520	3,29	4018	8538
2. Klinge GbR, Itterbeck-Egge	Mandy 2	Herold	11	115.459	4,58	5289	3,36	3884	9173
3. Klinge GbR, Itterbeck-Egge	Beate 55	Dolch	9	108.663	4,07	4425	3,40	3699	8124
4. Welleweerd GbR, Wielen	Harke 52	Radius	11	107.846	4,51	4867	3,52	3795	8662
5. Klever GbR, Laar-Heesterkante	Leonie 38	Stylist	8	99.945	3,38	3375	3,12	3120	6495
6. Welleweerd GbR, Wielen	+ Josine 98	Radius	7	94.868	3,92	3715	3,20	3034	6749
7. Iemhoff, Johan-Ferdinand, Wielen	Fenny 188	Audric	8	91.659	3,95	3621	3,34	3057	6678
8. Ekkel GbR, Hermann u. Jörg, Itterbeck	+ Eschi 99	Shottle	7	90.178	4,42	3988	3,66	3298	7286

Milchkontrollverein Wilsum

Die höchsten Herdenleistungen

Besitzer, Wohnort	Alter	Milch kg	Fett %	Fett kg	Eiw.%	Eiw.kg	F+E kg
-------------------	-------	----------	--------	---------	-------	--------	--------

Gruppe 50,0 - 99,9 Kühe

1. Hölter GbR, Wilsum	54,2	10.805	4,09	442	3,43	371	813
2. Hölman GbR, Wilsum	62,6	10.562	4,18	442	3,52	372	813
3. Aufderhaar GbR, Wilsum	55,8	11.148	3,82	425	3,45	385	810

Gruppe über 100,0 Kühe

1. Große Brookhuis GbR, Wilsum	54,9	10.412	4,13	430	3,51	366	795
2. Wolters GbR, Wilsum	57,9	10.586	3,98	421	3,33	353	774
3. Gülker GbR, Wilsum	59,0	10.280	4,07	419	3,40	350	768
4. Bergjan GbR, Wilsum	54,6	10.008	4,09	409	3,44	344	753
5. Snieder GbR, Wilsum	57,6	10.011	4,11	412	3,36	336	748

Die höchsten 305-Tage-Leistungen

Besitzer, Wohnort	Kuhname	Vater	La.	Milch kg	Fett %	Fett kg	Eiw.%	Eiw.kg	F+E kg
1. Große Brookhuis GbR, Wilsum	Ilmenau 18	Matulla	4	17.152	3,36	577	3,08	529	1106
2. Große Brookhuis GbR, Wilsum	Estaban 74	Banesto	2	15.871	3,42	542	3,53	560	1102
3. Große Brookhuis GbR, Wilsum	Celle 7	Mammut	3	13.525	4,18	565	3,56	482	1047
4. Große Brookhuis GbR, Wilsum	Indiana 104	Jannsen	5	14.655	3,92	574	3,22	472	1046
5. Große Brookhuis GbR, Wilsum	Fury 23	Damion	3	14.142	3,83	542	3,47	491	1033
6. Bergjan GbR, Wilsum	Fenna 81	Force	2	12.124	4,57	554	3,93	477	1031
7. Wolters GbR, Wilsum	Winse 104	Malindi	4	13.938	3,97	553	3,35	467	1020
8. Bergjan GbR, Wilsum	Sancia 95	Sansiro	2	13.249	4,16	551	3,53	468	1019
9. Wolters GbR, Wilsum	Uti 33	Stylist	5	13.443	4,09	550	3,48	468	1018
10. Hölman GbR, Wilsum	Gibsi 42	Gibor	6	13.461	4,03	542	3,50	471	1013
11. Aufderhaar GbR, Wilsum	Wiola 9	Stanleycup	3	13.079	4,43	580	3,30	431	1011
12. Hölman GbR, Wilsum	Nisa 35	Bangard	2	12.725	4,61	587	3,25	414	1001
13. Bergjan GbR, Wilsum	Andre 29	Antares	3	11.687	5,07	592	3,50	409	1001

Die höchsten Färsenlaktationen

Besitzer, Wohnort	Kuhname	Vater	EKA	Milch kg	Fett %	Fett kg	Eiw.%	Eiw.kg	F+E kg
1. Aufderhaar GbR, Wilsum	Grete 62	Porter	35	15.288	2,87	439	3,40	520	959
2. Hölman GbR, Wilsum	Glara 26	Gladiator	25	12.644	3,90	493	3,22	407	900
3. Gülker GbR, Wilsum	99	Sansiro	34	11.295	4,38	495	3,40	384	879
4. Bergjan GbR, Wilsum	Dora 38	Dolph	24	12.872	3,63	467	3,19	411	878
5. Große Brookhuis GbR, Wilsum	Eastern 44	Impression	28	11.256	4,08	459	3,54	398	857
6. Große Brookhuis GbR, Wilsum	Elva 98	Eino	34	10.288	4,62	475	3,71	382	857
7. Große Brookhuis GbR, Wilsum	Evette 10	Banesto	29	11.485	3,79	435	3,67	421	856
8. Hölter GbR, Wilsum	44	Molotov	30	10.378	4,53	470	3,68	382	852
9. Snieder GbR, Wilsum	Albe 230	Beatstick	26	11.819	3,99	471	3,20	378	849
10. Große Brookhuis GbR, Wilsum	Evelyn 99	Impression	30	10.734	4,43	475	3,48	374	849
11. Aufderhaar GbR, Wilsum	Maggi 52	Anton	30	12.858	3,35	431	3,23	415	846

Die höchsten Lebensleistungen

Besitzer, Wohnort	Kuhname	Vater	Abk.	Milch kg	Fett %	Fett kg	Eiw.%	Eiw.kg	F+E kg
1. Wolters GbR, Wilsum	Fabel 93	Minister	8	114.842	3,34	3840	3,15	3612	7452
2. Aufderhaar GbR, Wilsum	Whitney 10	Titan	9	102.369	4,03	4130	3,25	3329	7459
3. Hölman GbR, Wilsum	Eldra 52	Minister	8	98.216	4,52	4435	3,65	3589	8024
4. Aufderhaar GbR, Wilsum	+ Atlanta 46	Stylist	9	97.103	3,95	3834	3,47	3370	7204
5. Hölter GbR, Wilsum	+ Paula 5	Lifestyle	7	95.591	4,48	4285	3,51	3354	7639
6. Klasink Blenke Emme GBR, Wilsum	Babita 135	Laudan	6	94.235	3,68	3469	3,22	3036	6505
7. Aufderhaar GbR, Wilsum	Abby 42	Shottle	9	94.119	3,37	3172	3,14	2951	6123
8. Bergjan GbR, Wilsum	+ 72	Jelder	8	92.858	3,65	3388	3,15	2926	6314
9. Gülker GbR, Wilsum	+ Roline 10	Tiamo	7	91.372	3,81	3481	3,39	3094	6575

Die höchsten Herdenleistungen

Besitzer, Wohnort	Alter	Milch kg	Fett %	Fett kg	Eiw.%	Eiw.kg	F+E kg
Gruppe 2,0 - 49,9 Kühe							
1. Brackland, Heinrich, Vechta-Langförden	56,7	10.869	3,98	432	3,39	369	801
2. Tönnies, Thomas, Visbek-Erlte	51,2	10.234	4,27	437	3,52	361	797
3. Kohl, Hermann-Josef, Goldenstedt	59,1	10.292	3,88	399	3,52	362	761
4. Schönfeld, Josef, Neuenkirchen-Vörden-Nellinghof	70,7	10.168	3,99	406	3,44	350	756
5. Meyer, Hartmut, Damme-Bergfeine	51,2	9.969	4,01	399	3,45	344	743
6. Reselage, Heinrich, Damme	50,5	9.924	3,93	390	3,50	347	738
7. Zumdome, Frank, Bakum-Carum	51,9	9.404	4,28	402	3,52	331	733
Gruppe 50,0 - 99,9 Kühe							
1. Klausing, Ludger, Steinfeld-Lehmden	57,4	11.501	4,01	461	3,49	402	863
2. Zuchtbetrieb Batke KG, Visbek	63,5	11.705	3,83	448	3,35	392	840
3. Borchers, Ludger, Steinfeld-Lehmden	56,1	10.531	4,19	441	3,48	366	807
4. Beverborg, Bernhard, Lohne-Brockdorf Süd	54,5	10.954	3,85	422	3,40	373	794
5. Landwehr, Markus, Lohne	56,9	10.338	4,09	423	3,43	354	777
6. Dwerlkotte, Bernhard, Dinklage-Langwege	62,4	10.115	4,17	422	3,48	352	774
7. Beimforde, Bernhard, Bakum	57,1	9.420	4,42	416	3,61	340	757
8. Schneider, Jörg, Goldenstedt-Arkeburg	55,5	9.676	4,14	401	3,40	329	730
9. Pundsack GbR, Visbek-Bonrechtern	57,0	9.479	4,10	389	3,51	333	721
10. Espelage, Ludger, Vechta-Telbrake	53,3	9.026	4,29	387	3,65	329	717
11. Vodde, Markus, Dinklage-Bünne	54,0	9.540	3,90	372	3,40	324	697
12. Beverborg, Rainer, Steinfeld-Holthausen	60,0	9.536	3,93	375	3,36	321	696
Gruppe 100,0 - 149,9 Kühe							
1. Heil, Mechthild, Holdorf-Fladderlohausen	55,7	12.640	4,08	515	3,43	434	949
2. Varelmann GbR, A.u.M., Steinfeld-Duepe	50,6	11.805	3,83	453	3,36	397	850
3. HELU-Zucht,GbR, Dinklage	62,8	11.002	4,06	447	3,53	389	836
4. Gr. Prues GbR, Bernard u. Stefan , Neuenkirchen-Vörden-Bieste	52,9	11.000	3,84	422	3,51	386	808
5. Enneking, Gerd, Damme-Rottinghausen	60,7	9.988	4,28	428	3,63	363	790
6. Kleine Klausing Jun., Heinrich, Damme-Osterdamme	62,8	9.081	4,13	375	3,66	332	707
7. Schlotmann, Manuel, Bakum-Hausstette	59,3	9.482	3,93	373	3,43	326	699
Gruppe 150,0 - 199,9 Kühe							
1. Nannemann, Bernd, Rieste-Bieste	51,5	11.406	3,97	453	3,53	403	856
2. Kuhlmann GbR, Damme-Borringhausen	55,3	10.832	4,21	456	3,61	391	847
3. Gottkehaskamp, Andreas, Steinfeld-Holthausen	52,5	11.381	3,76	428	3,45	393	821
4. Westendorf GbR, Damme-Südfelde	70,3	11.029	3,94	435	3,47	382	817
5. Bünger,GbR, C. & C., Steinfeld-Holthausen	52,8	10.756	4,06	437	3,50	377	813
Gruppe über 200,0 Kühe							
1. Meyer, Franz-Bernd, Damme-Sierhausen	52,1	11.408	4,08	466	3,52	402	868

Die höchsten 305-Tage-Leistungen

Besitzer, Wohnort	Kuhname	Vater	La.	Milch kg	Fett %	Fett kg	Eiw.%	Eiw.kg	F+E kg
1. Heil, Mechthild, Holdorf-Fladderlohausen	Martha 91	Molotov	2	14.253	4,71	671	3,71	529	1200
2. Meyer, Franz-Bernd, Damme-Sierhausen	Imofly 7255	Brendal	4	16.492	3,90	643	3,26	538	1181
3. Heil, Mechthild, Holdorf-Fladderlohausen	Ann 1	Giotto	2	14.840	4,28	635	3,28	487	1122
4. Meyer, Franz-Bernd, Damme-Sierhausen	Malina 3949	Boom	3	13.449	4,57	614	3,77	507	1121
5. Meyer, Franz-Bernd, Damme-Sierhausen	Rosika 4033	Big Point	3	13.940	4,25	593	3,62	504	1097
6. Meyer, Franz-Bernd, Damme-Sierhausen	Felicity 298	Delta	2	15.559	3,85	599	3,19	497	1096
7. Meyer, Franz-Bernd, Damme-Sierhausen	9056	Boss	2	12.587	4,53	570	4,05	510	1080
8. Kleine Klausung Jun., Heinrich, Damme-Osterdamme	57	Fanatic	3	13.206	4,66	615	3,51	464	1079
9. Meyer, Franz-Bernd, Damme-Sierhausen	Desire 8046	PowerballP	2	15.349	3,46	531	3,56	546	1077
10. Heil, Mechthild, Holdorf-Fladderlohausen	Titanic 38	Dastin	3	14.373	4,00	575	3,45	496	1071
11. Meyer, Franz-Bernd, Damme-Sierhausen	Hhdivagold 9708	Starhawk	2	13.389	4,27	572	3,73	499	1071
12. Meyer, Franz-Bernd, Damme-Sierhausen	Caren 8182	Enforcer	3	14.219	3,96	563	3,57	507	1070
13. Westendorf GbR, Damme-Südfelde	Lotte 2854	Lector	4	14.000	4,29	601	3,35	469	1070
14. Heil, Mechthild, Holdorf-Fladderlohausen	Maria 57	Gentleman	3	15.391	3,50	539	3,44	530	1069
15. Meyer, Franz-Bernd, Damme-Sierhausen	Tabasco 7453	Joyride	2	12.386	4,61	571	4,00	496	1067
16. Heil, Mechthild, Holdorf-Fladderlohausen	Ninette 84	Stylist	3	13.225	4,48	593	3,57	472	1065
17. Heil, Mechthild, Holdorf-Fladderlohausen	Annika 22	Sallas	5	13.494	4,39	593	3,49	471	1064
18. Meyer, Franz-Bernd, Damme-Sierhausen	Helma 5640	Jardin	5	13.194	4,24	559	3,81	503	1062
19. Nannemann, Bernd, Rieste-Bieste	Schneerübe 14	Wizzard	4	13.487	4,46	602	3,38	456	1058
20. Kuhlmann GbR, Damme-Borringhausen	Oleander 145	Radon	3	13.735	4,14	568	3,56	489	1057
21. Heil, Mechthild, Holdorf-Fladderlohausen	Naomi 50	Force	2	13.951	4,26	594	3,30	461	1055
22. Gottkehaskamp, Andreas, Steinfeld-Holthausen	Fergie 138	Ironman	4	13.430	4,17	560	3,66	492	1052
23. Bünger,GbR, C. & C., Steinfeld-Holthausen	Adda 38	Lomac	3	13.070	4,58	598	3,46	452	1050
24. Bünger,GbR, C. & C., Steinfeld-Holthausen	Rita 134	Benzema	2	14.778	3,84	568	3,25	480	1048
25. Meyer, Franz-Bernd, Damme-Sierhausen	Heartdance 5846	Monreal	3	13.105	4,45	583	3,55	465	1048
26. Gr. Prues GbR, Bernard u. Stefan , Neuenkirchen-Vörd	153	Casual	2	13.247	4,15	550	3,75	497	1047
27. Zuchtbetrieb Batke KG, Visbek	Sarotti 217	Lennox	4	14.203	4,07	578	3,30	468	1046
28. Gr. Prues GbR, Bernard u. Stefan , Neuenkirchen-Vörd	44	Antares	4	15.377	3,25	500	3,54	545	1045
29. Meyer, Franz-Bernd, Damme-Sierhausen	Herta 2099	Goldday	4	14.011	3,88	543	3,58	502	1045
30. Meyer, Franz-Bernd, Damme-Sierhausen	Nizza 2452	Sanchez	3	16.103	3,29	529	3,19	514	1043
31. Gottkehaskamp, Andreas, Steinfeld-Holthausen	Ubata 97	Dastin	3	14.062	3,83	539	3,58	504	1043
32. Zuchtbetrieb Batke KG, Visbek	Karoline 249	Adonis-Red	2	13.801	4,09	564	3,46	477	1041
33. Tönnies, Thomas, Visbek-Erlte	Lore	Bastian	3	13.598	4,46	606	3,19	434	1040
34. Heil, Mechthild, Holdorf-Fladderlohausen	Helli 73	Gunnar	4	13.561	4,23	573	3,44	466	1039
35. Heil, Mechthild, Holdorf-Fladderlohausen	Victoria 88	Balotelli	2	13.901	4,06	564	3,41	474	1038
36. Meyer, Franz-Bernd, Damme-Sierhausen	Britany 8272	Impression	3	14.675	3,65	536	3,41	500	1036
37. Varelmann GbR, A.u.M., Steinfeld-Duepe	Vronni 124	Colorado-P	1	14.717	3,87	569	3,17	466	1035
38. Meyer, Franz-Bernd, Damme-Sierhausen	Betty 6975	Windbrook	3	12.573	4,56	573	3,67	462	1035
39. Zuchtbetrieb Batke KG, Visbek	Kambodscha 231	Beach	3	13.469	4,19	565	3,47	468	1033
40. Westendorf GbR, Damme-Südfelde	Jenny 2801	Lonar	4	14.760	3,61	533	3,38	499	1032
41. Gr. Prues GbR, Bernard u. Stefan , Neuenkirchen-Vörd	103	Dastin	3	12.798	4,39	562	3,67	470	1032
42. Meyer, Franz-Bernd, Damme-Sierhausen	Ladyrush 9172	Colorado-P	3	14.275	3,69	527	3,53	504	1031
43. Klausung, Ludger, Steinfeld-Lehmden	Donna 66	Shottle	6	13.478	4,19	565	3,46	466	1031
44. HELU-Zucht,GbR, Dinklage	16	Ruacana	5	12.593	4,57	575	3,62	456	1031
45. Varelmann GbR, A.u.M., Steinfeld-Duepe	Flecki 48	Masterpiec	4	14.992	3,86	579	2,99	449	1028
46. Varelmann GbR, A.u.M., Steinfeld-Duepe	El-paso 47	Antares	3	14.564	3,80	554	3,25	474	1028
47. Nannemann, Bernd, Rieste-Bieste	Gro 179	Davos	2	14.723	3,53	519	3,44	507	1026
48. Zuchtbetrieb Batke KG, Visbek	Kiana 191	Fidelity	6	12.208	4,85	592	3,56	434	1026
49. Gottkehaskamp, Andreas, Steinfeld-Holthausen	Braune 61	Goldday	4	16.029	3,31	531	3,06	490	1021
50. Heil, Mechthild, Holdorf-Fladderlohausen	Tinelle 61	Carmello	3	16.140	3,33	537	2,99	482	1019
51. Gr. Prues GbR, Bernard u. Stefan , Neuenkirchen-Vörd	118		2	12.169	4,64	565	3,70	450	1015
52. Meyer, Franz-Bernd, Damme-Sierhausen	Echo 5067	Wild Beast	2	14.050	3,78	531	3,43	482	1013
53. Westendorf GbR, Damme-Südfelde	Anja 2733	Contrast	4	12.751	4,50	574	3,44	439	1013
54. Klausung, Ludger, Steinfeld-Lehmden	Christa 5	Monal	7	15.088	3,62	546	3,09	466	1012

Die höchsten Färsenlaktationen

Besitzer, Wohnort	Kuhname	Vater	EKA	Milch kg	Fett %	Fett kg	Eiw.%	Eiw.kg	F+E kg
1. Varelmann GbR, A.u.M., Steinfeld-Duepe	Vronni 124	Colorado-P	34	14.717	3,87	569	3,17	466	1035
2. Meyer, Franz-Bernd, Damme-Sierhausen	Desire 8046	PowerballP	27	13.909	3,43	477	3,47	482	959
3. Meyer, Franz-Bernd, Damme-Sierhausen	9062	Movie	39	12.811	3,95	506	3,35	429	935
4. Heil, Mechthild, Holdorf-Fladderlohausen	Nicoletta 83	Fanatic	33	12.001	4,34	521	3,42	411	932
5. Meyer, Franz-Bernd, Damme-Sierhausen	Loona 7592	Superb	30	13.617	3,35	456	3,46	471	927
6. Meyer, Franz-Bernd, Damme-Sierhausen	Limette 9527	Eclair	26	12.578	3,78	476	3,47	436	912
7. Varelmann GbR, A.u.M., Steinfeld-Duepe	Nardos 67	Apple	33	11.475	4,51	517	3,39	389	906
8. Meyer, Franz-Bernd, Damme-Sierhausen	Farina 8060	Baltimor	29	10.490	4,66	489	3,92	411	900
9. Zuchtbetrieb Batke KG, Visbek	17		25	13.095	3,70	484	3,13	410	894
10. Heil, Mechthild, Holdorf-Fladderlohausen	Sunny 56	Mr Max	24	12.365	3,91	483	3,30	408	891
11. Varelmann GbR, A.u.M., Steinfeld-Duepe	Flame 122	Dolph	29	11.016	4,59	506	3,48	383	889
12. Enneking, Gerd, Damme-Rottinghausen	Elfe 17	Design	37	11.307	4,34	491	3,49	395	886
13. Klausing, Ludger, Steinfeld-Lehmden	Thea 20	Eino	25	12.032	3,98	479	3,37	405	884
14. Varelmann GbR, A.u.M., Steinfeld-Duepe	Seoul 104	County	23	12.504	3,66	458	3,38	423	881
15. Enneking, Gerd, Damme-Rottinghausen	Dagmar 162	Epinal	35	11.761	4,09	481	3,38	397	878
16. Klausing, Ludger, Steinfeld-Lehmden	Vera 67	Fireman	25	12.584	3,77	474	3,20	403	877
17. Varelmann GbR, A.u.M., Steinfeld-Duepe	Fanta 5 94	Epic	27	11.809	4,03	476	3,38	399	875
18. Kuhlmann GbR, Damme-Borringhausen	49	Ginger	29	10.391	4,60	478	3,80	395	873
19. Escher, Benno, Neuenkirchen-Vörden	Marlene 278	Select	39	14.236	3,12	444	3,00	427	871
20. Kamphake, Aloys, Steinfeld-Lehmden	Zita 37	Eino	32	10.053	5,10	513	3,56	358	871
21. Meyer, Franz-Bernd, Damme-Sierhausen	9516	Airintake	26	12.505	3,65	457	3,30	413	870
22. Beverborg, Bernhard, Lohne-Brockdorf Süd	Heidi 25		29	11.339	4,20	476	3,45	391	867
23. Zumdome, Frank, Bakum-Carum	Rosali 471	Giant	39	12.264	3,84	471	3,21	394	865
24. Varelmann GbR, A.u.M., Steinfeld-Duepe	Lacoste 52	Defiant	26	13.116	3,49	458	3,10	406	864
25. Kuhlmann GbR, Damme-Borringhausen	26	Damaris	26	11.295	4,35	491	3,27	369	860
26. HELU-Zucht,GbR, Dinklage	4	Dapper	39	9.639	4,99	481	3,92	378	859
27. Varelmann GbR, A.u.M., Steinfeld-Duepe	Venedig 126	Snow RF	23	11.597	3,83	444	3,57	414	858
28. Varelmann GbR, A.u.M., Steinfeld-Duepe	Nogger 137	McCoy	24	11.203	4,25	476	3,41	382	858
29. Varelmann GbR, A.u.M., Steinfeld-Duepe	Elite 140	McCoy	28	13.042	3,37	440	3,19	416	856
30. Varelmann GbR, A.u.M., Steinfeld-Duepe	Esprit 114	McCoy	26	12.144	3,98	483	3,06	371	854
31. Westendorf GbR, Damme-Südfelde	Babsy 2962	Kayne	24	10.747	4,38	471	3,55	382	853
32. Heil, Mechthild, Holdorf-Fladderlohausen	Petra 47	Soltao	30	12.012	3,67	441	3,41	410	851
33. Kuhlmann GbR, Damme-Borringhausen	66	Naxxos	28	10.866	4,38	476	3,45	375	851
34. HELU-Zucht,GbR, Dinklage	61		30	10.865	4,27	464	3,56	387	851
35. Beverborg, Bernhard, Lohne-Brockdorf Süd	Idona 51	Colorado-P	33	12.997	3,58	465	2,96	385	850
36. Varelmann GbR, A.u.M., Steinfeld-Duepe	Dalma 86	Sugar	27	11.863	3,91	464	3,25	386	850
37. Bünger,GbR, C. & C., Steinfeld-Holthausen	Wachtel 152	Goaway	27	10.993	4,50	495	3,23	355	850
38. Meyer, Franz-Bernd, Damme-Sierhausen	United 8043	Sanchez	37	12.827	3,49	448	3,13	401	849
39. Varelmann GbR, A.u.M., Steinfeld-Duepe	Natascha 131	Colorado-P	25	12.728	3,37	429	3,30	420	849
40. Schneider, Jörg, Goldenstedt-Arkeburg	4	Superpower	26	12.421	3,59	446	3,24	403	849
41. Heil, Mechthild, Holdorf-Fladderlohausen	Nora 35	Soltao	28	10.196	4,48	457	3,83	391	848
42. Kuhlmann GbR, Damme-Borringhausen	108	Fergus	33	12.355	3,56	440	3,29	407	847
43. Borchers, Ludger, Steinfeld-Lehmden	1	Force	26	9.810	4,71	462	3,91	384	846

Die höchsten Lebensleistungen

Besitzer, Wohnort	Kuhname	Vater	Abk.	Milch kg	Fett %	Fett kg	Eiw.%	Eiw.kg	F+E kg
1. Nannemann, Bernd, Rieste-Bieste	Frau 93	Wizzard	8	146.900	3,99	5866	3,27	4804	10670
2. Varelmann GbR, A.u.M., Steinfeld-Duepe	Edith 1	Titanic	9	139.979	3,30	4625	3,27	4579	9204
3. Nannemann, Bernd, Rieste-Bieste	+ Dea 75	Ramos	8	129.465	3,88	5018	3,43	4445	9463
4. Varelmann GbR, A.u.M., Steinfeld-Duepe	Nassau 63	Minister	8	117.960	3,62	4273	3,07	3617	7890
5. Nannemann, Bernd, Rieste-Bieste	+ Miran 61	Ramos	11	117.592	3,99	4697	3,44	4046	8743
6. Schönfeld, Josef, Neuenkirchen-Vörden-Nellinghof	Reni 16	Peyton	11	113.498	4,46	5065	3,13	3554	8619
7. Klausing, Ludger, Steinfeld-Lehmden	Christa 5	Monal	7	112.182	3,50	3931	3,27	3666	7597
8. De Joung, Dietrich, Neuenkirchen-Vörden-Bieste	Prinzessin 66	Laudan	8	107.092	3,61	3869	3,20	3426	7295
9. Zuchtbetrieb Batke KG, Visbek	Karoline 143	Shottle	6	106.462	3,76	4005	3,41	3628	7633
10. Klausing, Ludger, Steinfeld-Lehmden	Julia 61	Juwel	7	105.473	3,60	3793	3,22	3393	7186
11. Beimforde, Bernhard, Bakum	Mode 40	Ramos	9	104.852	4,18	4379	3,46	3630	8009
12. Pundsack GbR, Visbek-Bonrechtern	Ingrid 75	Amador	7	101.150	3,90	3941	3,53	3569	7510
13. Nannemann, Bernd, Rieste-Bieste	Fedara 66	Carmano	8	100.559	3,46	3479	3,34	3361	6840
14. Varelmann GbR, A.u.M., Steinfeld-Duepe	+ Sweet 23	Bradon	6	100.068	3,31	3308	3,11	3115	6423
15. Bünger,GbR, C. & C., Steinfeld-Holthausen	Liesel 106	Stylist	8	99.933	4,54	4539	3,53	3528	8067
16. Enneking, Gerd, Damme-Rottinghausen	40	Wizzard	7	99.921	4,45	4442	3,54	3538	7980
17. Kuhlmann GbR, Damme-Borringhausen	Helle 72	Bullock	7	97.769	4,58	4475	3,57	3486	7961
18. Gottkehaskamp, Andreas, Steinfeld-Holthausen	+ Carolin 5	Lonell	6	97.570	3,36	3276	3,07	2992	6268
19. Kleine Klausing Jun., Heinrich, Damme-Osterdamme	66	Dolch	8	97.371	3,42	3334	2,96	2881	6215
20. Kuhlmann GbR, Damme-Borringhausen	Solo 63	Samuelo	7	97.209	3,58	3479	3,30	3211	6690
21. Dwerlkotte, Bernhard, Dinklage-Langwege	Heika 191	Rebrow	11	97.032	4,33	4206	3,28	3185	7391
22. Westendorf GbR, Damme-Südfelde	2366		8	96.950	3,87	3749	3,52	3414	7163
23. Westendorf GbR, Damme-Südfelde	Asta 2379	Gibor	8	96.891	4,02	3894	3,22	3120	7014
24. Gottkehaskamp, Andreas, Steinfeld-Holthausen	+ Borussia 67	Stylist	8	96.180	4,56	4390	3,56	3424	7814
25. Westendorf GbR, Damme-Südfelde	+ Marita 2396	Cassano	7	95.716	3,35	3209	3,07	2942	6151
26. Enneking, Gerd, Damme-Rottinghausen	46	Ramos	9	93.935	4,31	4052	3,56	3344	7396
27. Westendorf GbR, Damme-Südfelde	Vera 2757	Lancelot	7	93.415	4,00	3735	3,32	3100	6835
28. Nannemann, Bernd, Rieste-Bieste	Pausi 69	Jose	9	93.172	4,34	4042	3,41	3179	7221
29. Heil, Mechthild, Holdorf-Fladderlohausen	+ Ella 12	Buckeye	8	93.028	4,17	3882	3,63	3378	7260
30. Kuhlmann GbR, Damme-Borringhausen	Fiffi2 87	Mertes	9	92.508	4,84	4480	3,56	3291	7771
31. Bünger,GbR, C. & C., Steinfeld-Holthausen	+ Katja 49	Cassano	7	92.453	3,41	3152	3,29	3040	6192
32. Kleine Klausing Jun., Heinrich, Damme-Osterdamme	22	Jannsen	8	92.443	3,68	3399	3,40	3141	6540
33. Nannemann, Bernd, Rieste-Bieste	Lave 25	Carmano	9	92.192	4,60	4238	3,49	3219	7457
34. Klausing, Ludger, Steinfeld-Lehmden	+ Pia 29	Radius	8	92.032	3,93	3618	3,51	3230	6848