

**Ergebnisse der
Milchleistungsprüfungen
in der Region
Friesland**

Prüfungsjahr 2019

Der Vorstand des LKV Weser-Ems e.V.

Vorsitzender:

Anton Fortwengel Landwirt, 26683 Saterland, OT Sedelsberg

Stellv. Vorsitzender:

Hermann-Wilhelm Luers Landwirt, 26345 Bockhorn, OT Grabstede
Tobias Blank Landwirt, 26849 Filsum, OT Lammertsfehn
Henning Cornelius Landwirt, 26969 Butjadingen, OT Kleintossens
Friederike Deumelandt Rücker GmbH, 26605 Aurich
Dr. Ludwig Diekmann Landwirtschaftskammer Niedersachsen, 26121 Oldenburg
Eilert Frerichs Landwirt, 26215 Wiefelstede, OT Dringenburg
Joachim Geerdes Landwirt, 26831 Bunde, OT Ditzumerhammrich
Herbert Heyen Molkerei Ammerland eG, Landwirt, 26446 Friedeburg, OT Hesel
Dieke Janssen VOST eG, Landwirt, 26629 Großefehn, OT Bagband
Apke Lindena Landwirt, 26553 Dornum, OT Schwittersum
Wilfried Nunnenkamp DMK Deutsches Milchkontor GmbH, 28199 Bremen
Dr. Josef Pott Masterrind GmbH, 27283 Verden
Mathias Pues Landwirt, 49219 Glandorf, OT Laudiek
Wilfried Stolle Landwirt, 27804 Berne, OT Neuenkoop
Bernd Tiemann Landwirt, 49777 Groß Berßen
Hans-Willi Warder OHG eG, 49324 Melle, OT Föckinghausen



*v.l.n.r. unten: Herbert Heyen, Hermann-Wilhelm Luers, Bernd Tiemann, Anton Fortwengel (Vorsitzender), Dr. Ernst Bohl-
sen (Geschäftsführer), Johann Bartels (stellv. Geschäftsführer). Dieke Janssen, Henning Cornelius, Tebbe Meyer (2019
verabschiedet), Dr. Ludwig Diekmann*

v.l.n.r. oben: Eilert Frerichs, Joachim Geerdes, Wilfried Stolle, Apke Lindena, Tobias Blank

Es fehlen: Friederike Deumelandt, Wilfried Nunnenkamp, Dr. Josef Pott, Mathias Pues, Hans-Willi Warder

Unsere neue Tierärztin

Nachdem Frau Dr. Seiwald uns nach langjähriger Tätigkeit zum Jahresende 2019 aus persönlichen Gründen verlassen wird, freuen wir uns, Ihnen hier ihre Nachfolgerin vorstellen zu können.

Dr. Anke van Ohlen stammt aus Ostfriesland und kann auf eine langjährige Erfahrung in einer tierärztlichen Praxis zurückschauen. Gerne wird sie Sie in allen Fragen rund um die Eutergesundheit beraten.

Neben der Eutergesundheitsberatung wird Frau van Ohlen auch laufende und zukünftige Projekte

des LKV Weser-Ems begleiten, bei denen tierärztliche Expertise gefragt ist. Dazu gehören z. B. die Projekte „ReMissionDairy“, „KuhVision“ und „GKUH“.

Weiterhin wird sie den gesamten Bereich der Tiergesundheit abdecken und Ihnen jegliche Fragen beantworten, wie z. B. auch zur Untersuchung der Milch auf Paratuberkulose, Leberegel oder BHV1.

Frau Dr. van Ohlen ist erreichbar unter der Telefonnummer 0491-92809 38 sowie über die E-Mail-Adresse a.vanohlen@lkv-we.de.



Landeskontrollverband Weser-Ems e.V. und Milchlabor Weser-Ems eG in Leer

Impressum: Landeskontrollverband Weser-Ems e.V.; Großstr. 30, 26789 Leer

Tel.: 0491 / 9280912 Fax: 0491 / 9280928 E-Mail: info@lkv-we.de Website: www.lkv-we.de

Alle Informationen werden nach bestem Wissen veröffentlicht. Eine Gewähr wird nicht übernommen.

Inhaltsverzeichnis

	Seite
Die Leistungen in den Milchkontrollvereinen der Region Friesland	5
Die besten Herden in der Kombination der Rangierung nach Fett + Eiweiß-kg, Zellzahl und Lebenstagsleistung	6
Die besten Zellzahlergebnisse in den Herden	10
Die höchsten Herdendurchschnittsleistungen	12
Die höchsten 305-Tage-Leistungen	26
Die höchsten Färsenleistungen	36
Die höchsten Lebensleistungen	44

Die Leistungen in den Milchkontrollvereinen der Region Friesland

sortiert nach Fett + Eiweißmenge

Ird. Nr.	Kontrollverein	MLP-Betr.	A+B Kühe	Ø Kuhz.	Durchschnittsleistung						Veränderungen zum Vorjahr							
					Milch kg	Fett %	Fett kg	Eiw. %	Eiw. kg	F+E kg	MLP-Betr.	A+B Kühe	Milch kg	Fett %	Fett kg	Eiw. %	Eiw. kg	F+E kg
1.	Wiesedermeer	27	3.170	117,4	9.646	4,09	394	3,44	332	726	-4	-133	+163	+0,11	+16	+0,04	+9	+26
2.	Apen	50	6.529	130,6	9.599	4,08	392	3,47	333	725	-2	-18	+55	+0,12	+14	+0,05	+6	+20
3.	Burhafe	43	4.260	99,1	9.550	4,06	388	3,45	329	717	-1	-105	+276	+0,04	+15	+0,05	+14	+29
4.	Langholt	31	2.697	87,0	9.304	4,09	380	3,44	320	700	-1	-41	+156	+0,06	+11	+0,03	+8	+19
5.	Uplengen	116	11.498	99,1	9.199	4,12	379	3,46	319	698	-3	-434	+216	+0,05	+13	+0,03	+11	+24
6.	Nord-Jeverland	81	8.369	103,3	9.248	4,05	375	3,46	320	695	-5	-255	+251	+0,02	+12	+0,06	+14	+26
7.	Papenburg	19	1.729	91,0	9.195	4,07	374	3,48	320	694	-5	-42	+191	+0,08	+15	+0,04	+10	+25
8.	Ihlow	49	4.586	93,6	9.273	4,04	375	3,42	317	692	+1	-37	+314	+0,03	+16	+0,04	+14	+30
9.	Westerstede	61	7.116	116,7	9.097	4,14	377	3,45	314	691	-3	-252	+129	+0,07	+12	+0,03	+7	+20
10.	Detern-Jümme	59	6.476	109,8	9.057	4,14	375	3,46	314	689	-5	-258	+144	+0,10	+15	+0,02	+8	+23
11.	Harlingerland	72	7.215	100,2	9.054	4,17	378	3,44	311	689	-2	-100	+286	+0,05	+17	+0,05	+13	+31
12.	Ihrhove-Geest	20	1.680	84,0	9.048	4,14	374	3,48	315	689	+0	-32	+176	+0,09	+15	+0,03	+9	+23
13.	Norderland	107	9.109	85,1	9.135	4,09	373	3,44	315	688	-2	-91	+343	+0,01	+14	+0,03	+15	+29
14.	Holtrop-Middels	96	8.053	83,9	9.022	4,12	372	3,47	313	685	-6	-228	+194	+0,05	+13	+0,04	+10	+23
15.	Friesische Wehde	51	7.636	149,7	8.986	4,17	375	3,45	310	685	+2	+87	+209	+0,07	+15	+0,04	+11	+26
16.	Holterbarge	11	1.502	136,5	8.970	4,15	372	3,45	310	682	+0	-2	+251	+0,04	+14	-0,02	+7	+21
17.	Holtland	35	3.251	92,9	8.932	4,15	371	3,46	309	680	-1	+7	+93	+0,07	+10	+0,04	+7	+17
18.	Hollen	36	3.733	103,7	9.040	4,06	367	3,43	310	677	+0	+89	+195	+0,05	+12	+0,01	+7	+19
19.	Oldersum	24	2.676	111,5	9.016	4,04	365	3,45	311	676	+1	+125	+455	-0,02	+18	+0,05	+20	+37
20.	Edew.-Zwischenahn	60	6.679	111,3	8.879	4,09	363	3,47	308	671	-3	-104	+91	+0,11	+13	+0,05	+7	+21
21.	Egels	41	4.402	107,4	8.992	4,02	362	3,43	308	670	-3	-142	+182	+0,03	+10	+0,01	+7	+17
22.	Krummhörn-Emden	100	11.914	119,1	8.920	4,08	364	3,44	306	670	-5	+217	+273	+0,00	+11	+0,03	+11	+22
23.	Fresena	74	9.182	124,1	8.864	4,10	363	3,45	306	669	-6	-41	+140	+0,04	+9	+0,02	+7	+15
24.	Backem. Coll.-Horst.	40	3.752	93,8	8.830	4,11	363	3,45	305	668	+0	-13	+215	+0,05	+14	+0,02	+10	+23
25.	Ihrhove	25	2.623	104,9	8.752	4,13	362	3,44	301	663	-2	-53	+312	+0,06	+18	+0,03	+13	+31
26.	Georgsheil	30	3.534	117,8	8.787	4,08	358	3,45	303	661	-2	-34	+252	+0,04	+13	+0,03	+11	+24
27.	Friedeburg	84	8.312	98,9	8.704	4,13	359	3,43	298	657	-6	-38	+102	+0,04	+7	+0,03	+6	+13
28.	Wilhelmshaven	85	10.387	122,2	8.530	4,09	349	3,44	294	643	-1	-281	+178	+0,03	+10	+0,04	+10	+20
29.	Rheiderland-Süd	73	7.302	100,0	8.551	4,06	347	3,45	295	642	+1	-22	+93	+0,05	+8	+0,04	+7	+14
30.	Loga	12	1.324	110,4	8.445	4,07	344	3,45	292	636	-2	-34	+84	+0,01	+4	+0,01	+4	+9
31.	Carolinensiel	18	1.245	69,2	8.436	4,09	345	3,43	289	634	-1	-126	+532	-0,02	+20	+0,04	+21	+41
32.	Rheiderland-Nord	64	7.727	120,7	8.302	4,12	342	3,47	288	630	-3	-178	+194	+0,03	+10	+0,06	+11	+22
33.	Hatshausen	29	2.619	90,3	8.219	4,15	341	3,45	284	625	-3	-75	+361	+0,03	+17	+0,02	+15	+32
34.	Neermoor	26	2.327	89,5	8.193	4,15	340	3,47	284	624	+0	-145	+332	+0,02	+16	+0,04	+15	+30
Ø 2019		1.749	184.612	105,6	8.953	4,10	367	3,45	309	676	-73	-2.797	+204	+0,04	+12	+0,03	+10	+22
Ø 2018		1.822	187.408	102,9	8.749	4,06	355	3,42	299	654	-46	-1.999	+301	-0,02	+10	+0,01	+11	+21
Ø 2017		1.868	189.407	101,4	8.448	4,08	345	3,41	288	633	-65	+2.296	-12	-0,04	-4	+0,03	+2	-2

Die besten Herden in der Kombination der Rangierung nach Fett+Eiw.-kg, Zellzahl u. Lebensstagsleistung

Nr.	Besitzer	PLZ	Ort	Milch kg	Fett %	Fett kg	Eiw. %	F+E kg	Zellzahl	Mkg/Lebtg
Gruppe 2,0 -39,9 Kühe										
1.	Büsing, Andreas	26188	Edewecht-Lohorst	12.191	3,93	479	3,55	912	89	15,2
2.	Kramer, Johann	26670	Uplengen-Ockenhausen	10.944	4,08	446	3,38	816	71	15,0
3.	Gronewold, Jann	26629	Großefehn-Holtrop	10.434	4,16	434	3,44	793	121	13,9
4.	Dänekas, Hermann	26845	Nortmoor	10.078	3,93	396	3,50	749	149	15,2
5.	Hinrichs, Ralph	26188	Edewecht-Jeddeloh II	10.381	4,03	418	3,29	760	176	15,9
6.	Eiben, Bernd	26409	Wittmund-Rispel	9.431	4,20	396	3,41	718	138	15,3
7.	Ubben, Otto J.	26632	Ihlow-Ihlowerfehn	10.346	4,30	445	3,50	808	231	17,0
8.	Busma, Ernst	26434	Wangerland-Klein Kopp	10.069	4,00	403	3,48	753	170	14,9
9.	Visscher, Dirk	26789	Leer-Heisfelde	10.405	3,85	401	3,39	753	94	13,5
10.	Kuewen, Karl-Heinz	26897	Bockhorst	10.210	4,39	448	3,60	816	190	14,1
11.	Steen, Harald	26529	Osteel	9.656	4,06	392	3,34	715	58	14,3
12.	Kampen, Klaas B.	26524	Hage-Hagerwilde	9.710	4,47	434	3,62	786	255	22,9
13.	Boekhoff, Wilma	26849	Filsum-Ammersum	9.097	3,93	357	3,32	659	115	15,5
14.	Reershemius, Ihno	26736	Krummhörn-Schoonort	10.066	4,21	424	3,45	771	223	15,5
15.	Krause, Jörn	26188	Edewecht-Wittenberge	11.456	3,98	456	3,25	828	309	20,6
16.	Tammen, Frank	26670	Uplengen-Remels	9.614	4,08	393	3,68	747	130	12,6
17.	Bohlen, Jens	26639	Wiesmoor-Marcardsmo	9.273	3,96	367	3,36	678	85	13,8
18.	Onken GbR, Reiner u.Johann	26389	Wilhelmshaven-Langev	9.190	3,99	367	3,44	683	73	13,3
19.	Focken, Ewald	26446	Friedeburg-Wiesederm	10.247	3,83	392	3,43	743	167	12,7
20.	Rauert, Carsten	26817	Rhauderfehn-Klosterm	8.576	4,00	343	3,37	633	107	13,8
21.	Albers, Heiko	26427	Dunum-Westdunum	10.412	4,09	426	3,57	797	291	14,7
22.	Martini, Joachim	26826	Weener-Stapelmoorerh	10.038	4,12	414	3,62	777	263	14,2
23.	Westermann, Johannes	26817	Rhauderfehn-Klosterm	9.570	4,20	402	3,56	742	192	12,9
24.	Cramer, Friedrich	26670	Uplengen-Südgeorgsfe	9.178	4,21	386	3,58	715	136	11,9
25.	Schön, Friedrich	26670	Uplengen-Meinersfehn	9.905	4,03	399	3,58	754	223	13,2
Gruppe 40,0 -59,9 Kühe										
1.	Janssen, Helmut	26607	Aurich-Langefeld	12.154	4,06	494	3,33	898	112	15,9
2.	Renken, Eckhard	26446	Friedeburg-Marx Street	11.018	4,33	477	3,51	864	162	16,4
3.	Janssen, Heinrich Johann	26802	Moormerland-Neermoo	10.361	4,23	438	3,37	788	146	15,9
4.	Gold.-Schwitters, Jann	26736	Krummhörn-Schoonort	10.429	4,14	432	3,46	793	163	16,0
5.	Brüling, Hans-Joachim	26506	Norden-Nadörst	10.637	4,08	434	3,50	806	198	18,1
6.	Weichers, Helmut	26845	Nortmoor	10.019	3,83	384	3,41	725	105	16,2
7.	Pollmann GbR, Walter und Anne	26849	Filsum	10.141	4,16	422	3,39	766	98	14,4
8.	Cramer, Wattje	26835	Firrel	11.286	3,79	428	3,46	819	207	16,9
9.	Hinrichs, Johann	26409	Wittmund-Till	10.473	4,17	437	3,36	789	181	15,6
10.	Blank, Tobias	26849	Filsum-Lammertsfehn	10.042	3,98	400	3,42	743	173	17,6
11.	Hobbie, Gerd	26340	Zetel-Esch	9.957	4,01	400	3,29	728	101	14,9
12.	Rieken, Gerd	26605	Aurich-Schirum	10.227	4,46	456	3,64	828	222	15,2
13.	Brun, Heiko	26736	Krummhörn-Visquard	10.213	3,99	407	3,39	753	174	14,9
14.	Lindena, Jörn	26529	Wirdum-Kloster Aland	9.524	4,32	411	3,50	744	182	15,2
15.	Reiners, Jann-Heiko	26409	Wittmund-Leerhafe	9.924	4,09	406	3,47	750	74	12,9
16.	Hanemann, Thorsten	26655	Westerstede-Ihausen	9.495	4,32	410	3,51	744	119	13,2
17.	Remmers, Reinhard	26388	Wilhelmshaven	9.537	4,40	420	3,52	755	198	14,9
18.	Hibbeler, Fred	26434	Wangerland-Neu-Augur	9.888	3,92	387	3,40	723	162	14,5
19.	Rietforts, Günther	26655	Westerstede-Eggeloge	10.065	4,26	428	3,42	772	238	16,2
20.	Memering, Johannes	26897	Bockhorst	9.505	4,12	391	3,53	727	177	14,8
21.	Franzen, Walter	26670	Uplengen-Grossoldend	10.014	4,12	412	3,36	749	143	13,2
22.	Meyer, Fritz-Georg-Karl	26670	Uplengen-Oltmannsfeh	10.411	3,76	391	3,40	745	105	12,7
23.	Richter GbR, Hellm.U.H.-D.	26409	Wittmund-Burhafe	10.078	4,08	411	3,59	773	150	12,7
24.	Schulte GbR, L.und H.	26810	Westoverledingen-Folr	10.485	3,95	414	3,51	781	239	15,2
25.	Sperling, Frank	26605	Aurich-Brockzetel	9.415	4,29	404	3,45	728	204	15,4

Die besten Herden in der Kombination der Rangierung nach Fett+Eiw.-kg, Zellzahl u. Lebensstagsleistung

Nr.	Besitzer	PLZ	Ort	Milch kg	Fett %	Fett kg	Eiw. %	F+E kg	Zellzahl	Mkg/Lebtg
Gruppe 60,0 -79,9 Kühe										
1.	Gronewold, Hinrikus	26629	Großefehn-Timmel	12.691	3,96	503	3,33	925	138	19,0
2.	Jütting, Wilfried	26789	Leer-Coldam	11.058	4,09	452	3,44	832	115	16,5
3.	Bogena, Wolfgang	26506	Norden-Neuwesteel	11.668	4,11	480	3,41	877	139	16,8
4.	Flitz, Gerhard	26670	Uplengen-Kleinsander	10.901	4,11	448	3,52	832	132	16,8
5.	Boerma, Johann	26506	Norden-Westermarsch	12.571	3,93	494	3,42	925	157	18,0
6.	Bogena, Ruth	26524	Halbemonde-Halbmonde	10.731	4,14	444	3,38	806	134	18,2
7.	Beneken und Kleemann GbR, R	26446	Friedeburg-Neu-Wiesede	11.676	4,00	467	3,30	853	157	18,8
8.	Goeken, Joachim	26409	Wittmund-Berdum	10.703	4,00	428	3,35	787	98	16,7
9.	Orgies & Partner GbR, H.	26434	Wangerland-Ikenhause	10.593	4,03	427	3,47	795	142	16,0
10.	Rahmann, Volker	26409	Wittmund-Heglitz	11.629	4,25	494	3,52	904	196	17,6
11.	Deeken, Gerold	26655	Westerstede-Lindenerfe	11.731	4,13	485	3,45	890	186	15,2
12.	Cramer, Christa	26629	Großefehn-Bagband	10.682	4,21	450	3,58	832	157	14,4
13.	Meyer, Richard und Tanja	26847	Detern-Scharrel	10.326	4,28	442	3,43	797	66	13,8
14.	Deterts, Ihna	26736	Krummhörn-Horenburg	9.986	4,34	433	3,33	765	147	15,3
15.	Zimmermann, Frank	26446	Friedeburg-Dose	10.050	4,23	425	3,36	764	89	14,4
16.	Janssen GbR, Eilt und Uwe	26607	Aurich-Ogenbargen	12.538	3,68	461	3,35	881	222	21,4
17.	Weerda, Heiko	26736	Krummhörn-Uttum	10.272	4,08	419	3,47	776	179	16,5
18.	Zents u.Borgmann GbR.	26723	Emden-Twixlum	10.239	3,98	407	3,47	762	130	14,8
19.	Keck jun., Arnold	26506	Norden-Westermarsch	10.047	3,88	390	3,45	737	126	15,3
20.	Janssen, Johann	26434	Wangerland-Altgarmssi	10.067	4,12	415	3,39	757	95	14,3
21.	Ackermann, Dirk	26506	Norden-Ostermarsch	10.936	3,89	425	3,37	794	161	14,5
22.	Peters, Arno	26529	Osteel	10.143	3,81	386	3,35	726	79	15,0
23.	Lüken GbR	26434	Wangerland-Oldewarfe	10.363	3,96	411	3,63	787	172	14,9
24.	Borchers, Ludger	26826	Weener-Diele	10.450	4,04	422	3,43	781	115	13,7
25.	Wolbergs, Rewert	26409	Wittmund-Ardorf	9.824	4,13	406	3,49	749	175	15,9
Gruppe 80,0 -99,9 Kühe										
1.	Schoeningh-Buschhaus	26529	Upgant-Schott-Buschha	11.927	4,21	502	3,42	910	89	16,1
2.	Rohdemann, Thomas	26532	Großheide-Berumerfeh	10.973	4,07	447	3,43	823	107	17,8
3.	Willms, Menz-Arno	26434	Wangerland-Rickelhaus	12.029	3,93	473	3,43	886	136	18,5
4.	Frühling, Stefan	26847	Detern-Amdorf	10.806	4,31	465	3,59	854	111	15,6
5.	Galts, Steffen	26409	Wittmund-Wackerwarfe	10.846	4,21	457	3,46	833	97	15,5
6.	van Zuilen, Marcel	26831	Bunde-Wymeer	10.898	3,99	434	3,59	825	121	15,7
7.	Köster, Heero	26434	Wangerland-Rittershau	10.947	3,78	414	3,45	792	51	15,8
8.	Schulte, Ludwig	26810	Westoverledingen-Breir	11.439	4,05	463	3,41	854	170	18,7
9.	Garmers, Jens	26434	Wangerland	10.474	4,03	422	3,39	777	117	17,4
10.	Hinrichs, Habbe	26629	Großefehn-Strackholt	11.361	4,08	464	3,49	861	169	17,5
11.	Borchers, Malte	26446	Friedeburg-Etzel	10.364	4,04	418	3,48	779	129	17,4
12.	Herlyn, Kai	26736	Krummhörn-Grimersurr	10.137	4,31	437	3,71	813	110	15,0
13.	Hildebrandt, Wilhelm	26446	Friedeburg-Wiesederm	11.423	3,91	447	3,38	833	118	14,8
14.	Hovemann, Enno	26419	Schortens-Sillenstede	10.263	4,22	433	3,45	787	137	15,9
15.	Nagel, Menno	26844	Jemgum-Holtgaste	9.973	3,99	398	3,50	747	69	16,1
16.	Willjes GbR, Jürgen und Anke	26655	Westerstede-Westerloy	11.350	4,01	455	3,43	844	167	15,2
17.	de Vries, Hans-Dieter	26524	Hagermarsch-Theener	10.894	3,89	424	3,43	798	170	16,6
18.	Janssen, Martin	26632	Ihlow-Hüllenerfehn	10.480	4,01	420	3,47	784	161	16,7
19.	Frerichs, Rainer	26689	Apen-Tange	10.343	4,26	441	3,52	805	110	14,4
20.	Wolken, Johann	26409	Wittmund-Buttforde	10.905	4,08	445	3,40	816	185	17,3
21.	Schmidt, Harm-Heinrich	26506	Norden-Ostermarsch	10.475	4,04	423	3,36	776	88	14,6
22.	Oldewurtel, Arno	26532	Großheide-Coldinne	11.181	4,04	452	3,39	831	151	14,2
23.	Focken, Dirk	26607	Aurich-Middels-Westerl	10.856	4,03	437	3,50	817	138	14,0
24.	Follrichs, Hans-Hermann	26817	Rhauderfehn-Schattebu	9.951	4,04	402	3,50	750	128	15,1
25.	Kleemann GbR, H.	26842	Ostrhauderfehn-Terheic	10.672	4,10	438	3,45	806	179	15,1

Die besten Herden in der Kombination der Rangierung nach Fett+Eiw.-kg, Zellzahl u. Lebensstagsleistung

Nr.	Besitzer	PLZ	Ort	Milch kg	Fett %	Fett kg	Eiw. %	F+E kg	Zellzahl	Mkg/Lebtg
Gruppe 100,0 -149,9 Kühe										
1.	Ubben, Jann	26632	Ihlow-Riepsterhammicl	12.375	4,05	501	3,33	913	127	20,0
2.	Hinrichs GbR, Folkmar & Marion	26847	Detern-Neuburg	11.390	4,36	497	3,45	890	133	17,1
3.	Bauer, Ingo	26736	Krummhörn-Manslagt	10.748	4,20	451	3,44	821	107	16,9
4.	Ohling GbR, Enno und Etta	26802	Moormerland-Veenhus	10.591	4,09	433	3,45	799	99	17,1
5.	Hillrichs GbR, Eielt und Hajo	26835	Holtland	11.109	4,26	473	3,41	852	79	15,0
6.	Collmann, Ralf	26849	Filsum	10.595	4,06	431	3,51	803	122	16,4
7.	Meinders, Meenhard	26831	Bunde-Wymeer	10.516	4,14	436	3,49	802	124	16,4
8.	Möhlmann, Jürgen	26639	Wiesmoor-Marcardsmo	11.354	3,88	440	3,30	815	142	16,5
9.	Harms und Partner GbR	26389	Wilhelmshaven-Hohew	10.083	4,18	421	3,49	774	90	16,2
10.	Schmidt, Joachim	26835	Hesel-Schwerinsdorf	11.032	3,87	427	3,33	794	135	16,5
11.	Berends GbR	26689	Apen-Nordloh	10.615	4,07	432	3,52	805	118	15,4
12.	Beyen GbR, Tamme und Horst	26629	Großefehn-Strackholt	11.168	4,10	457	3,41	838	105	14,4
13.	Depping, Georg R.	26817	Rhauderfehn-Klostermc	10.636	4,09	435	3,45	802	96	14,8
14.	Weitz, Jann	26632	Ihlow-Riepsterhammicl	11.657	3,74	436	3,35	827	176	17,0
15.	Müller-Ippen/Vohs GbR	26553	Dornum-Harketief	10.693	4,14	442	3,51	818	166	15,9
16.	Ulken, Henning	26655	Westerstede-Lindern	11.352	3,91	444	3,30	818	122	14,5
17.	Kruse, Hilmar	26434	Wangerland-Altgarmssi	10.662	4,00	426	3,47	796	137	15,2
18.	Gnieser GbR, Dirk und Ines	26188	Edeweicht-Wittenriede	10.261	4,16	427	3,53	790	130	15,2
19.	Martens, Folker	26849	Filsum-Ammersum	11.414	3,95	450	3,48	847	188	17,3
20.	Milchviehbetrieb Kooistra-Sterk	26529	Uppgant-Schott-Uppgante	10.681	4,15	444	3,58	826	181	16,8
21.	Milchhof Wolters GbR	26670	Uplengen-Poghausen	11.074	4,01	444	3,37	818	183	17,7
22.	Brabander GbR	26446	Friedeburg-Upschoert	10.239	4,13	423	3,44	775	129	15,5
23.	Verboom GbR	26639	Wiesmoor-Marcardsmo	10.496	4,08	429	3,49	795	150	15,5
24.	Hof Schweneker GbR	26689	Apen-Winkel	11.773	3,76	443	3,49	854	173	15,4
25.	von der Wielen, Klaas u. Sjoerd	26434	Wangerland-Nennndorf	10.651	3,84	409	3,32	763	100	15,2
Gruppe 150,0 -199,9 Kühe										
1.	Gerdes und Kleemann GbR	26452	Sande	11.738	3,91	459	3,37	854	160	19,5
2.	Duin GbR	26835	Hesel-Hasselt	11.481	3,94	453	3,37	839	141	15,3
3.	Rietman-Regelink GbR	26487	Neuschoo	10.933	4,28	468	3,49	849	173	16,6
4.	Sandmann GbR	26903	Surwold	11.329	4,06	460	3,53	859	175	15,7
5.	Reents, Carsten	26419	Schortens-Moorsum	10.637	4,40	468	3,48	838	202	18,0
6.	Janssen GbR, Dieke und Ludwig	26629	Großefehn-Holtrop	10.333	4,04	418	3,48	777	151	15,3
7.	Borchers, Jann	26759	Hinte-Suurhusen	10.171	3,98	405	3,47	758	157	16,5
8.	Reil, Hartmut	26689	Apen-Nordloh	9.952	4,29	427	3,48	773	159	15,0
9.	Thye, Eckhard	26655	Westerstede-Linswege	10.213	4,02	411	3,44	762	134	14,6
10.	Theilen, Jens	26316	Varel-Jeringhave	10.437	3,80	397	3,39	750	109	14,5
11.	Martens GbR	26689	Apen-Winkel	10.629	4,06	432	3,45	798	192	15,6
12.	Osterkamp, Mense	26553	Dornum-Schwittersum	10.575	4,00	423	3,34	776	133	14,1
13.	Orgies GbR, Fritz	26434	Wangerland-Bassens	10.723	4,03	432	3,50	808	206	15,5
14.	Müller GbR, Jürgen und Renate	26605	Aurich-Rahe	11.624	3,73	434	3,48	838	251	18,8
15.	Aden GbR, Gisela u. Erwin	26639	Wiesmoor-Mullberg	9.510	4,15	395	3,40	718	153	15,5
16.	Gruis, Jacobus Detert	26844	Jemgum-Böhmerwold	9.645	4,11	397	3,50	734	137	14,5
17.	Christoffers, Wilfried	26605	Aurich-Wiesens	10.380	4,07	422	3,45	780	194	15,0
18.	Sieckmann, Gerd	26345	Bockhorn-Grabstede	10.326	4,11	424	3,38	773	204	15,7
19.	Berends GbR, Gerhard & Christi	26831	Bunde-Wymeer	9.859	3,88	383	3,34	712	119	14,7
20.	Siemens, Dieter	26826	Weener-Stapelmoor	10.464	3,85	403	3,51	770	182	14,4
21.	Bruns, Hans Dieter	26689	Apen-Godensholt	10.160	3,99	406	3,39	750	161	14,2
22.	Dommerhold GbR, Arnt Albers	26723	Emden-Ulgewehr	10.345	4,13	427	3,46	785	179	13,9
23.	Martens GbR, Dirk & Maren	26655	Westerstede-Petersfeld	9.887	4,05	400	3,47	743	148	14,0
24.	Struß, Ralf	26340	Zetel-Bohlenbergerfeld	10.339	4,23	437	3,50	798	232	15,5
25.	Wünsche, Fritz	26446	Friedeburg-Bentstreek	10.047	4,08	410	3,50	761	156	13,6

Die besten Herden in der Kombination der Rangierung nach Fett+Eiw.-kg, Zellzahl u. Lebensstagsleistung

Nr.	Besitzer	PLZ	Ort	Milch kg	Fett %	Fett kg	Eiw. %	F+E kg	Zellzahl	Mkg/Lebtg
Gruppe über 200,0 Kühe										
1.	Grünefeld-Holsteins GbR	26817	Rhauderfehn-Backemo	11.991	3,84	460	3,40	867	128	18,7
2.	Feldhof Garrelts GbR	26849	Filsum	11.178	4,08	456	3,47	844	144	17,8
3.	Hanneken, Gerhard	26897	Bockhorst	11.965	4,29	514	3,47	929	152	15,7
4.	Recker, Friedrich	26655	Westerstede-Westerloy	11.171	3,90	435	3,55	832	145	15,2
5.	Helmerichs, Holger	26441	Jever	10.491	3,95	415	3,49	780	114	15,3
6.	Meyer, Folkmar	26835	Firrel	10.103	4,25	429	3,48	781	148	15,6
7.	Schulte, Eike	26847	Detern-Neuburg	10.400	4,40	458	3,55	827	152	14,5
8.	Remmers-Habben GbR	26419	Schortens-Roffhausen	10.166	3,97	404	3,46	756	143	16,2
9.	Delger GbR, Jan und Konrad	26689	Apen-Nordloh	10.739	3,96	425	3,44	795	169	15,5
10.	Janssen, Wilko	26655	Westerstede-Ocholterfe	10.220	4,25	434	3,37	779	129	14,0
11.	Hagena, Karsten	26736	Krummhörn-Grimersurr	10.429	4,00	417	3,40	771	177	15,6
12.	Oltmanns, Gabriele	26553	Dornum-Schwittersum	11.961	3,78	452	3,42	861	188	14,2
13.	Doden GbR	26434	Wangerland-Tengshaus	10.620	4,06	431	3,52	804	156	13,6
14.	Helmerichs, Torsten	26340	Zetel-Zetelermarsch	10.179	3,77	384	3,43	733	151	14,9
15.	Tammen, Johann	26446	Friedeburg-Wiesederm	10.476	4,09	428	3,46	791	150	13,4
16.	Baumann GbR	26427	Esens-Oldendorf	10.419	3,79	395	3,39	749	162	14,6
17.	Strömer, Enno	26427	Stedesdorf	11.443	3,88	444	3,39	832	252	17,4
18.	Schemering, Heino	26434	Wangerland-Gr.Strückh	9.764	4,11	401	3,46	739	145	14,3
19.	Behrends, Jan-Gerd	26388	Wilhelmshaven-Gr.Bus	10.210	4,07	416	3,49	773	212	15,9
20.	MIPRO Osterhusen GbR	26409	Wittmund-Funnix	10.185	4,04	411	3,46	764	150	13,5
21.	Alter GbR	26553	Dornum-Westeraccum	10.895	3,92	427	3,38	795	229	15,5
22.	Backhaus GbR, Hermann und R	26452	Sande	10.710	4,06	435	3,37	796	241	16,4
23.	Dirksen, Fokke	26427	Stedesdorf-Thunum	10.385	4,48	465	3,65	844	236	14,9
24.	Baack, Weert	26427	Stedesdorf-Insenhause	10.983	3,96	435	3,41	809	243	15,8
25.	Hinken GbR	26842	Ostrhauderfehn-Potsha	9.963	3,96	395	3,31	724	115	13,7

Trächtig oder nicht - Erkennen Sie den Unterschied?

Früh

Untersuchung ab Tag 28 nach der letzten Belegung

Genau

Genauigkeit wie Ultraschall oder Palpation

Einfach

kein Fixieren der Kühe, Probenahme während des Melkens



Trächtigkeitsuntersuchung
aus Milch



Tel-Nr. 0491/92809-46

Wir schon!

Die besten Zellzahlergebnisse in den Herden (Region Friesland)

Nr.	Besitzer	PLZ	Ort	Zellzahl 1000/ml
Gruppe 2,0 -39,9 Kühe				
1.	Bruns, Frauke	26670	Uplengen-Selverde	48
2.	Steen, Harald	26529	Osteel	58
3.	Kramer, Johann	26670	Uplengen-Ockenhausen	71
4.	Onken GbR, Reiner u.Johann	26389	Wilhelmshaven-Langewerth	73
5.	Heiken, Anne	26506	Norden-Westermarsch 2	76
Gruppe 40,0 -59,9 Kühe				
1.	Reiners, Jann-Heiko	26409	Wittmund-Leerhafe	74
2.	Hobbie, Tamme	26409	Wittmund-Carolinensiel	76
3.	Eden-Gerdes, Margret	26446	Friedeburg-Dose	87
4.	Könen, Jens	26826	Weener-Diele	88
5.	Fuest, Frerich	26607	Aurich-Tannenhausen	96
Gruppe 60,0 -79,9 Kühe				
1.	Remmers, Reinhard	26842	Ostrhauderfehn-Langholt	40
2.	Meyer, Richard und Tanja	26847	Detern-Scharrel	66
3.	Peters, Arno	26529	Osteel	79
4.	Zimmermann, Frank	26446	Friedeburg-Dose	89
5.	Bargen, Thorsten	26434	Wangerland	89
Gruppe 80,0 -99,9 Kühe				
1.	Köster, Heero	26434	Wangerland-Rittershausen	51
2.	Busboom, Wilfried	26847	Detern	61
3.	Nagel, Menno	26844	Jemgum-Holtgaste	69
4.	Rieken, Enno	26434	Wangerland-Hohenkirchen	71
5.	Reents, Jan-Gerd	26434	Wangerland-Utlande	79
Gruppe 100,0 -149,9 Kühe				
1.	Barth, Enno	26632	Ihlow-Simonswolde	77
2.	Hillrichs GbR, Eielt und Hajo	26835	Holtland	79
3.	Jürgens, Hartmut	26446	Friedeburg-Horsten	79
4.	Radloff, Erwin	26487	Neuschoo	82
5.	Harms und Partner GbR	26389	Wilhelmshaven-Hohewerth	90
Gruppe 150,0 - 199,9 Kühe				
1.	Theilen, Jens	26316	Varel-Jeringhave	109
2.	Berends GbR, Gerhard & Christiane	26831	Bunde-Wymeer	119
3.	de Boer und Farin GbR	26759	Hinte-Westerhusen	120
4.	Frerichs GbR, Hartmut und Christine	26409	Wittmund-Hoheborg	131
5.	Osterkamp, Mense	26553	Dornum-Schwittersum	133
Gruppe über 200,0 Kühe				
1.	Helmerichs, Holger	26441	Jever	114
2.	Eilers und Tönjes GbR	26340	Zetel-Schweinebrück	114
3.	Hinken GbR	26842	Ostrhauderfehn-Potshausen	115
4.	Harms-Janssen GbR, Johann und Wil	26434	Wangerland-Mederns	117
5.	van Baren GbR	26689	Apen-Roggenmoor	126

Zellzahlprobleme?

Oder Sie wollen noch besser werden?



Ihr Ansprechpartner für Melktechnik:

Fabian Schulz

Telefon: 0491-9280920

Mobil: 0151-12413982



**Ihre Ansprechpartnerin für
Eutergesundheit:**

Dr. Anke van Ohlen

Telefon: 0491-9280938

Probleme mit den Zellzahlen?

- Prüfung nach DIN ISO 6690
- Reinigungsmonitoring
- Analyse von Pulsation, Regeleinheit, Vakuumverhältnissen und Leistung
- Abnahmeautomatik, Blindmelken prüfen



Beratung zur Eutergesundheit?

- Zellzahlen könnten niedriger sein?
- Beratung und Beurteilung bei einer Betriebsbegehung
- Analyse und Auswertung Ihrer MLP-Daten

- Wir unterstützen Sie bei der Fehlersuche mit unseren qualifizierten Spezialberatern
- Wir bieten Ihnen die Beratung zur Eutergesundheit und zur Melktechnik

Die höchsten Herdendurchschnittsleistungen (Region Friesland)

Nr.	Besitzer	PLZ	Ort	Alter	Milch kg	Fett %	Fett kg	Eiw.%	Eiw.kg	F+E kg
Gruppe 2,0 - 39,9 Kühe										
1.	Büsing, Andreas	26188	Edewecht-Lohorst	50,8	12.191	3,93	479	3,55	433	912
2.	Gummels, Holger	26506	Norden-Neuwesteel	41,1	12.045	4,03	485	3,31	399	884
3.	Krause, Jörn	26188	Edewecht-Wittenberge	78,4	11.456	3,98	456	3,25	372	828
4.	Kramer, Johann	26670	Uplengen-Ockenhausen	52,5	10.944	4,08	446	3,38	370	816
5.	Kuewen, Karl-Heinz	26897	Bockhorst	57,2	10.210	4,39	448	3,60	368	816
6.	Ubben, Otto J.	26632	Ihlow-Ihlowerfehn	64,2	10.346	4,30	445	3,50	362	808
7.	Albers, Heiko	26427	Dunum-Westdunum	67,2	10.412	4,09	426	3,57	371	797
8.	Gronewold, Jann	26629	Großefehn-Holtrop	58,2	10.434	4,16	434	3,44	359	793
9.	Scholz, Erwin	26689	Apen-Godensholt	53,8	10.304	4,21	434	3,48	359	793
10.	Kampen, Klaas B.	26524	Hage-Hagerwilde	93,3	9.710	4,47	434	3,62	351	786
11.	Martini, Joachim	26826	Weener-Stapelmoorerheide	57,8	10.038	4,12	414	3,62	364	777
12.	Reershemius, Ihno	26736	Krummhörn-Schoonorth	63,4	10.066	4,21	424	3,45	347	771
13.	Hinrichs, Ralph	26188	Edewecht-Jeddeloh II	64,4	10.381	4,03	418	3,29	342	760
14.	Schön, Friedrich	26670	Uplengen-Meinersfehn	84,0	9.905	4,03	399	3,58	355	754
15.	Visscher, Dirk	26789	Leer-Heisfelde	60,1	10.405	3,85	401	3,39	352	753
16.	Busma, Ernst	26434	Wangerland-Klein Kopperburg	62,8	10.069	4,00	403	3,48	350	753
17.	Dänekas, Hermann	26845	Nortmoor	66,6	10.078	3,93	396	3,50	353	749
18.	Tammen, Frank	26670	Uplengen-Remels	60,9	9.614	4,08	393	3,68	354	747
19.	Focken, Ewald	26446	Friedeburg-Wiesedermeer	55,3	10.247	3,83	392	3,43	351	743
20.	Nehuis, Thomas	26810	Westoverledingen-Grotegaste	82,5	10.051	3,84	386	3,55	357	743
21.	Westermann, Johannes	26817	Rhauderfehn-Klostermoor	61,5	9.570	4,20	402	3,56	341	742
22.	Schnittker, Ralf	26160	Bad Zwischenahn-Haarenstroth	53,0	9.943	3,97	395	3,46	344	739
23.	Hohn, Manfred	26655	Westerstede-Garnholt	76,0	9.816	4,03	396	3,37	331	727
24.	Cassens, Manfred	26409	Wittmund-Rispel	59,9	9.472	4,10	388	3,57	338	726
25.	Hausmann, Jürgen	26629	Großefehn-Strackholt	54,6	9.954	3,94	392	3,34	332	724
26.	Eiben, Bernd	26409	Wittmund-Rispel	65,3	9.431	4,20	396	3,41	322	718
27.	H2M Agrar GmbH	26723	Emden-Rysum	62,6	9.678	3,93	380	3,46	335	715
28.	Steen, Harald	26529	Osteel	67,7	9.656	4,06	392	3,34	322	715
29.	Cramer, Friedrich	26670	Uplengen-Südgeorgsfehn	58,0	9.178	4,21	386	3,58	329	715
30.	Harms, Dieter	26427	Dunum-Brill	54,3	9.818	3,90	383	3,31	325	707
31.	Kloppenburg, Friedrich	26670	Uplengen-Selverde	64,8	9.218	4,18	386	3,42	315	701
Gruppe 40,0 - 59,9 Kühe										
1.	Janssen, Helmut	26607	Aurich-Langefeld	53,7	12.154	4,06	494	3,33	404	898
2.	Renken, Eckhard	26446	Friedeburg-Marx Streek	57,6	11.018	4,33	477	3,51	387	864
3.	Rieken, Gerd	26605	Aurich-Schirum	63,2	10.227	4,46	456	3,64	373	828
4.	Cramer, Wattje	26835	Firrel	57,5	11.286	3,79	428	3,46	391	819
5.	Brüling, Hans-Joachim	26506	Norden-Nadörst	74,3	10.637	4,08	434	3,50	372	806
6.	Gold.-Schwitters, Jann	26736	Krummhörn-Schoonorth	58,8	10.429	4,14	432	3,46	361	793
7.	Schön, Michael	26655	Westerstede-Ihausen	79,7	10.303	4,12	424	3,56	367	791
8.	Hinrichs, Johann	26409	Wittmund-Till	63,1	10.473	4,17	437	3,36	352	789
9.	Janssen, Heinrich Johann	26802	Moormerland-Neermoor	72,0	10.361	4,23	438	3,37	349	788
10.	Schulte GbR, L.und H.	26810	Westoverledingen-Folmhusen	68,6	10.485	3,95	414	3,51	368	781
11.	Richter GbR, Hellm.U.H.-D.	26409	Wittmund-Burhufe	65,0	10.078	4,08	411	3,59	362	773
12.	Stroman, Hinrich	26639	Wiesmoor-Süd	52,5	10.188	4,16	423	3,42	348	772
13.	Rietforts, Günther	26655	Westerstede-Eggeloge	69,9	10.065	4,26	428	3,42	344	772
14.	Backhus, Maik	26219	Bösel-Ostland	50,2	10.484	3,95	414	3,38	354	768
15.	Pollmann GbR, Walter und Anne	26849	Filsum	60,0	10.141	4,16	422	3,39	344	766
16.	Oetjen, Werner	26188	Edewecht-Jeddeloh II	53,3	9.923	4,28	425	3,40	337	762
17.	Flessner, Kai-Uwe	26689	Apen-Godensholt	53,9	10.022	4,10	411	3,49	350	761
18.	Bruns, Heiko	26639	Wiesmoor	52,4	10.051	4,00	402	3,56	358	760
19.	Remmers, Reinhard	26388	Wilhelmshaven	66,3	9.537	4,40	420	3,52	335	755
20.	Brun, Heiko	26736	Krummhörn-Visquard	53,3	10.213	3,99	407	3,39	346	753
21.	Reiners, Jann-Heiko	26409	Wittmund-Leerhufe	56,9	9.924	4,09	406	3,47	344	750
22.	Franzen, Walter	26670	Uplengen-Grossoldendorf	59,7	10.014	4,12	412	3,36	337	749
23.	Ihmels, Günter	26532	Großheide	59,7	9.528	4,34	413	3,52	336	749
24.	Meyer, Fritz-Georg-Karl	26670	Uplengen-Oltmannsfehn	68,3	10.411	3,76	391	3,40	354	745
25.	Lindena, Jörn	26529	Wirdum-Kloster Aland	70,7	9.524	4,32	411	3,50	333	744

Die höchsten Herdendurchschnittsleistungen (Region Friesland)

Nr.	Besitzer	PLZ	Ort	Alter	Milch kg	Fett %	Fett kg	Eiw.%	Eiw.kg	F+E kg
Gruppe 40,0 - 59,9 Kühe										
26.	Hanemann, Thorsten	26655	Westerstede-Ihausen	67,7	9.495	4,32	410	3,51	334	744
27.	Blank, Tobias	26849	Filsum-Lammertsfehn	74,9	10.042	3,98	400	3,42	343	743
28.	Hattermann GbR, Dieter und Antje	26506	Norden-Ostermarsch	55,6	9.909	4,01	397	3,46	342	739
29.	Beyermann, Benjamin	26446	Friedeburg-Marx	63,5	9.746	4,20	410	3,37	328	738
30.	Rausch, Martin	26529	Wirdum	68,0	9.806	4,02	394	3,49	343	737
31.	Hippen GbR, Heio und Marion	26632	Ihlow-Hüllenerfehn	67,6	10.087	3,89	393	3,36	339	732
32.	Schulte, Aiko	26817	Rhauderfehn-Schatteburg Backemoor	70,8	10.042	3,74	376	3,54	356	731
33.	Bruns, Focko	26670	Uplengen-Jübberde	63,0	9.932	3,88	385	3,48	345	731
34.	Hobbie, Gerd	26340	Zetel-Esch	67,6	9.957	4,01	400	3,29	328	728
35.	Sperling, Frank	26605	Aurich-Brockzetel	61,2	9.415	4,29	404	3,45	324	728
36.	Memering, Johannes	26897	Bockhorst	63,0	9.505	4,12	391	3,53	336	727
37.	Weichers, Helmut	26845	Nortmoor	66,6	10.019	3,83	384	3,41	341	725
38.	Lüpkes, Jan	26529	Osteel-Osteel	60,1	9.867	3,94	389	3,40	336	725
39.	Hibbeler, Fred	26434	Wangerland-Neu-Augusten-Groden	55,3	9.888	3,92	387	3,40	336	723
40.	Fuest, Frerich	26607	Aurich-Tannenhausen	61,7	9.493	4,20	399	3,42	324	723
41.	de Buhr, Hans-Jürgen	26849	Filsum-Busboomsfehn	62,1	9.965	3,73	372	3,50	349	721
42.	Bohlken, Heino	26689	Apen-Apermarsch	51,9	9.341	4,22	394	3,46	323	717
43.	Branding, Heinrich	26409	Wittmund-Funnix	61,1	9.840	3,96	390	3,32	326	716
44.	Weers, Edzard	26670	Uplengen-Remels	55,4	9.423	4,08	385	3,52	331	716
45.	Vienna, Jannes	26844	Jemgum-Hatzum	59,3	9.682	3,98	386	3,39	328	714
46.	Behrends, Johannes	26605	Aurich-Schirum	58,7	8.768	4,48	392	3,67	322	714
47.	Adena, Frerich	26506	Norden-Westermarsch	64,8	9.431	4,11	387	3,45	325	713
48.	Tammen, Reinhard	26670	Uplengen-Selverde	80,3	9.044	4,30	389	3,56	322	710
49.	Jeddeloh, Gerold	26203	Wardenburg-Harbern II	62,8	9.366	4,09	384	3,45	323	706
50.	Hinrichs, Gerd	26427	Dunum-Brill	59,3	8.967	4,31	386	3,56	320	706

Immer für Sie unterwegs...



... wir bleiben für Sie auf dem Laufenden!



**RAIFFEISEN
EMS-VECHTE**
Warengeschäft der Raiffeisenbank Ems-Vechte eG

Laar: 05947 / 75-0
Klein Berßen: 05965 / 9403-0

www.raiffeisen-ems-vechte.de



Die höchsten Herdendurchschnittsleistungen (Region Friesland)

Nr.	Besitzer	PLZ	Ort	Alter	Milch kg	Fett %	Fett kg	Eiw.%	Eiw.kg	F+E kg
Gruppe 60,0 - 79,9 Kühe										
1.	Gronewold, Hinrikus	26629	Großefehn-Timmel	62,7	12.691	3,96	503	3,33	422	925
2.	Boerma, Johann	26506	Norden-Westermarsch	57,8	12.571	3,93	494	3,42	431	925
3.	Rahmann, Volker	26409	Wittmund-Heglitz	63,0	11.629	4,25	494	3,52	409	904
4.	Deeken, Gerold	26655	Westerstede-Lindenerfeld	55,6	11.731	4,13	485	3,45	405	890
5.	Janssen GbR, Eilt und Uwe	26607	Aurich-Ogenbargen	70,1	12.538	3,68	461	3,35	420	881
6.	Bogena, Wolfgang	26506	Norden-Neuwesteel	63,6	11.668	4,11	480	3,41	398	877
7.	Janssen GbR, G. und A.	26842	Ostrhauderfehn-Potshausen	65,1	11.794	3,99	471	3,44	405	876
8.	Beneken und Kleemann GbR, R.ur	26446	Friedeburg-Neu-Wiesedermeer	65,1	11.676	4,00	467	3,30	386	853
9.	Jütting, Wilfried	26789	Leer-Coldam	64,1	11.058	4,09	452	3,44	380	832
10.	Flitz, Gerhard	26670	Uplengen-Kleinsander	62,1	10.901	4,11	448	3,52	383	832
11.	Cramer, Christa	26629	Großefehn-Bagband	53,3	10.682	4,21	450	3,58	383	832
12.	Jabben, Uwe	26434	Wangerland-Bassens	57,1	10.590	4,05	429	3,63	385	814
13.	Tammen, Carl	26409	Wittmund-Bliersum	60,2	10.334	4,48	463	3,40	351	814
14.	Bogena, Ruth	26524	Halbmond-Halbmond	73,8	10.731	4,14	444	3,38	362	806
15.	Geyken GbR, Uwe und Kerstin	26817	Rhauderfehn-Klostermoor	55,6	10.669	4,04	431	3,50	374	805
16.	Gerken, Manfred	26160	Bad Zwischenahn-Ohrwege	44,7	9.992	4,46	446	3,56	356	801
17.	Kreutzjans, Johannes	26903	Surwold	54,8	10.753	3,90	419	3,52	378	798
18.	Meyer, Richard und Tanja	26847	Detern-Scharrel	54,3	10.326	4,28	442	3,43	355	797
19.	Ortgies & Partner GbR, H.	26434	Wangerland-Ikenhausen	64,1	10.593	4,03	427	3,47	368	795
20.	Ackermann, Dirk	26506	Norden-Ostermarsch	59,8	10.936	3,89	425	3,37	368	794
21.	Goeken, Joachim	26409	Wittmund-Berdum	65,1	10.703	4,00	428	3,35	359	787
22.	Lüken GbR	26434	Wangerland-Oldewarfen	56,2	10.363	3,96	411	3,63	376	787
23.	Flessner, Gerd	26632	Ihlow-Fahne	61,4	10.296	4,16	429	3,44	354	783
24.	Borchers, Ludger	26826	Weener-Diele	56,9	10.450	4,04	422	3,43	359	781
25.	Weerda, Heiko	26736	Krummhörn-Uttum	65,5	10.272	4,08	419	3,47	357	776
26.	Follrichs, Heiko	26802	Moormerland-Jheringsfehn	59,4	10.595	4,01	425	3,29	349	773
27.	Sandersfeld, Gerold	26835	Schwerinsdorf	49,6	10.211	4,00	408	3,50	357	765
28.	Buss, Hinrich	26632	Ihlow-Ihlowerfehn	67,4	10.131	4,11	417	3,44	349	765
29.	Deterts, Ihna	26736	Krummhörn-Horenburg	71,0	9.986	4,34	433	3,33	332	765
30.	Johannesburg GmbH	26903	Surwold	57,1	10.458	3,85	402	3,46	362	764
31.	Zimmermann, Frank	26446	Friedeburg-Dose	61,9	10.050	4,23	425	3,36	338	764
32.	Janshen GbR, Eckhard und Inka	26632	Ihlow-Bangstede	62,9	9.964	4,19	418	3,48	347	764
33.	Reents, Eduard	26427	Dunum-Brill	67,8	10.730	3,66	392	3,46	371	763
34.	Zents u.Borgmann GbR.	26723	Emden-Twixlum	56,3	10.239	3,98	407	3,47	355	762
35.	Tammen, Jens	26409	Wittmund-Abens	63,0	10.412	3,99	415	3,29	342	758
36.	Ewen, Heiko	26847	Detern-Neuburg	70,8	10.394	3,86	402	3,43	356	758
37.	Janssen, Johann	26434	Wangerland-Altgarmssiel	58,7	10.067	4,12	415	3,39	342	757
38.	Stulken, Rainer	26655	Westerstede-Tarborg	53,6	10.156	4,09	415	3,35	340	755
39.	Barth, Moeteus	26802	Moormerland-Gandersum	63,3	10.401	3,85	400	3,40	354	754
40.	Brake, Nikolaus	26817	Rhauderfehn-Burlage	51,5	9.659	4,30	415	3,52	340	754
41.	Tapken, Heinz	26835	Schwerinsdorf	54,5	9.890	4,18	413	3,43	339	753
42.	Gerriets, Gerriet	26434	Wangerland	54,6	9.651	4,19	404	3,61	348	752
43.	Wolbergs, Rewert	26409	Wittmund-Ardorf	62,3	9.824	4,13	406	3,49	343	749
44.	Ihnen, Claudia	26624	Südbrookmerland-Wieboldsbur	75,6	9.841	4,12	406	3,47	341	747
45.	Kramer, Heino	26817	Rhauderfehn-Burlage	55,5	10.212	3,94	402	3,37	344	746
46.	Janssen, Johann	26607	Aurich-Sandhorst	60,3	9.750	4,19	409	3,45	337	745
47.	Seehusen, Fokko	26629	Großefehn-Holtrop	59,4	9.759	4,12	402	3,50	342	744
48.	Tammen, Gerhard	26524	Hage-Blandorf	59,4	9.888	4,15	410	3,36	332	742
49.	Bretgeld, Johann	26835	Hesel-Neuemoor	58,1	9.513	4,15	395	3,64	346	741
50.	Menkens, Heiko	26434	Wangerland-Tettens	63,3	9.954	3,95	393	3,49	347	740
51.	Martens-Habbena, Johannes	26506	Norden-Groß Schulenburgerpolder	57,4	9.839	4,12	406	3,39	334	739
52.	Foorden, Focke	26409	Wittmund-Kirmer	52,9	9.717	4,16	405	3,44	334	739
53.	Keck jun., Arnold	26506	Norden-Westermarsch	58,3	10.047	3,88	390	3,45	347	737
54.	Behrends, Hermann	26446	Friedeburg-Hesel	58,2	9.617	4,16	400	3,49	335	735
55.	Reil, Karl	26689	Apen-Nordloh	59,1	9.491	4,26	405	3,48	331	735

Die höchsten Herdendurchschnittsleistungen (Region Friesland)

Nr.	Besitzer	PLZ	Ort	Alter	Milch kg	Fett %	Fett kg	Eiw.%	Eiw.kg	F+E kg
Gruppe 60,0 - 79,9 Kühe										
56.	Heeren GbR, Enno u.Martin	26556	Schweindorf	65,0	9.670	4,15	401	3,44	333	734
57.	Friedrichs, Inge und Joachim	26409	Wittmund-Burhufe	57,0	9.945	3,99	397	3,37	335	732
58.	Thyen, Oltmann	26689	Apen-Klauhoern	64,0	9.751	4,16	406	3,33	325	731
59.	Heeren, Hendrik	26632	Ihlow-Riepsterhammrich	54,7	10.485	3,56	373	3,39	356	729
60.	Meyer, Georg	26529	Osteel	83,6	10.047	3,85	386	3,41	342	729
61.	Gerdes, Bernhard	26629	Großefehn-Akelsberg	52,4	9.294	4,36	406	3,48	323	729
62.	Strömer, Renke	26446	Friedeburg-Etzel	59,3	9.384	4,31	405	3,44	323	728
63.	Peters, Arno	26529	Osteel	60,0	10.143	3,81	386	3,35	340	726
64.	Gruben/Oostinga GbR	26759	Hinte-Gross Midlum	51,4	10.052	3,89	391	3,33	334	726
65.	Onneken, Wilhelm	26629	Großefehn-Timmel	54,4	9.948	3,91	389	3,37	335	724
66.	Arriu, Niels	26689	Apen-Vreschen-Bokel	53,1	9.260	4,21	390	3,61	335	724
67.	Meppen, Fraederk	26446	Friedeburg-Etzel	65,0	10.012	3,91	391	3,31	331	723
68.	Follrichs, Wiard	26810	Westoverledingen-Steenfelderfehn	65,3	9.363	4,11	385	3,61	338	723
69.	Meyerhoff, Jürgen	26506	Norden-Leybuchtolder	62,4	10.129	3,82	387	3,30	334	721
70.	Weber GbR, Gerd und Doris	26629	Großefehn-Aurich-Oldendorf	74,5	9.485	4,21	399	3,39	322	721
71.	Vohs, Hilko	26506	Norden-Lintelemarsch	66,6	9.952	3,86	384	3,37	336	720
72.	Gronewold, Heiko	26632	Ihlow-Ostersander	56,2	9.767	4,00	391	3,34	326	717
73.	Beckmann-Ihnen GbR	26725	Emden-Uphusen	64,6	9.368	4,15	389	3,50	328	717
74.	Hobbiesiefken, Ralf	26655	Westerstede-Petersfeld	66,1	9.573	4,00	383	3,46	331	715
75.	Sanders, Johann	26506	Norden-Westermarsch	61,3	9.551	4,10	392	3,39	324	715
76.	Loers, Ottmar	26670	Uplengen-Selverde	61,2	9.533	4,06	387	3,43	327	715
77.	Henkel, Jan-Christoph	26607	Aurich-Pfalzdorf	63,6	9.498	3,96	376	3,57	339	715
78.	Bruns, Kerstin	26835	Hesel-Klein Hesel	55,4	9.347	4,19	391	3,46	324	715
79.	Maßmann, Heye-Behrends	26810	Westoverledingen-Folmhusen	58,6	9.071	4,23	383	3,65	331	715
80.	Smit, Gerhard	26506	Norden-Süderneuland	62,6	9.109	4,36	397	3,48	317	714
81.	Meyenburg & Lammers GbR	26624	Südbrookmerland-Oldeborg	58,2	9.748	3,93	383	3,38	330	713
82.	Loerts GbR, Renate und Jens	26810	Westoverledingen-Ihrhove	57,2	9.347	4,13	386	3,49	326	712
83.	Groeneveld, Tobias	26529	Rechtsweg	59,1	9.832	3,93	386	3,31	325	711
84.	Tammen, Focke	26629	Großefehn-Felde	52,6	9.541	4,08	389	3,37	321	710
85.	Schoolmann, Engelbart	26624	Südbrookmerland-Moorhusen	58,8	9.300	4,19	389	3,45	321	710
86.	Martens, Stefan	26670	Uplengen-Bühren	62,2	9.351	4,11	385	3,46	324	709
87.	Elxnat GbR, Walter und Karsten	26434	Wangerland-Hohenkirchen	71,8	9.321	4,09	381	3,49	325	706
88.	Bargen, Thorsten	26434	Wangerland	63,4	9.246	4,09	379	3,54	327	706
89.	Bünjer, Jörn	26670	Uplengen-Selverde	61,3	8.860	4,36	386	3,58	317	704
90.	Renken, Jörg	26689	Apen-Espern	51,3	9.428	4,11	387	3,35	315	703
91.	Hicken, Matthias	26624	Südbrookmerland-Forlitz-Blaukirchen	69,1	9.641	3,97	383	3,30	318	702
92.	Cordes, Helfried	26409	Wittmund-Leerhufe	77,9	9.147	4,29	393	3,38	309	702
93.	Dieken, Guido	26434	Wangerland-Minsen	62,6	9.024	4,26	385	3,49	315	700
Gruppe 80,0 - 99,9 Kühe										
1.	Schoeningh-Buschhaus	26529	Upgant-Schott-Buschhaus	57,8	11.927	4,21	502	3,42	408	910
2.	Willms, Menz-Arno	26434	Wangerland-Rickelhausen	68,4	12.029	3,93	473	3,43	413	886
3.	Hinrichs, Habbe	26629	Großefehn-Strackholt	59,8	11.361	4,08	464	3,49	397	861
4.	Schulte, Ludwig	26810	Westoverledingen-Breinermoor	70,8	11.439	4,05	463	3,41	390	854
5.	Frühling, Stefan	26847	Detern-Amdorf	60,9	10.806	4,31	465	3,59	388	854
6.	Willjes GbR, Jürgen und Anke	26655	Westerstede-Westerloy	57,1	11.350	4,01	455	3,43	389	844
7.	Wilken, Renke	26427	Stedesdorf-Insenshausen	54,5	10.162	4,57	465	3,72	378	842
8.	Hasselder, Renke	26689	Apen-Tange	59,2	10.990	4,01	441	3,59	395	835
9.	Hildebrandt, Wilhelm	26446	Friedeburg-Wiesedermeer	52,1	11.423	3,91	447	3,38	386	833
10.	Galts, Steffen	26409	Wittmund-Wackerwarfen	64,7	10.846	4,21	457	3,46	376	833
11.	Oldewurtel, Arno	26532	Großheide-Coldinne	55,5	11.181	4,04	452	3,39	379	831
12.	van Zuilen, Marcel	26831	Bunde-Wymeer	59,8	10.898	3,99	434	3,59	391	825
13.	Rohdemann, Thomas	26532	Großheide-Berumerfehn	63,4	10.973	4,07	447	3,43	376	823
14.	Focken, Dirk	26607	Aurich-Middels-Westerloog	58,4	10.856	4,03	437	3,50	380	817
15.	Wolken, Johann	26409	Wittmund-Buttforde	71,5	10.905	4,08	445	3,40	371	816

Die höchsten Herdendurchschnittsleistungen (Region Friesland)

Nr.	Besitzer	PLZ	Ort	Alter	Milch kg	Fett %	Fett kg	Eiw.%	Eiw.kg	F+E kg
Gruppe 80,0 - 99,9 Kühe										
16.	Herlyn, Kai	26736	Krummhörn-Grimersum	55,0	10.137	4,31	437	3,71	376	813
17.	Kleemann GbR, H.	26842	Ostrhauderfehn-Terheide	58,5	10.672	4,10	438	3,45	368	806
18.	Frerichs, Rainer	26689	Apen-Tange	55,1	10.343	4,26	441	3,52	364	805
19.	Saathoff und Andreessen GbR	26605	Aurich-Schirum	65,1	10.163	4,36	443	3,56	361	805
20.	Busker, Joachim	26409	Wittmund-Uthoern	57,7	10.606	4,07	432	3,49	370	802
21.	Janssen, Reinhard	26632	Ihlow-Bangstede	67,2	10.386	4,23	439	3,47	360	799
22.	de Vries, Hans-Dieter	26524	Hagemarsch-Theener	60,1	10.894	3,89	424	3,43	374	798
23.	Ulms, Ulrike	26524	Hage-Blandorf	62,9	11.043	3,74	413	3,48	385	797
24.	Köster, Heero	26434	Wangerland-Rittershausen	61,8	10.947	3,78	414	3,45	378	792
25.	Hovemann, Enno	26419	Schortens-Sillenstede	60,6	10.263	4,22	433	3,45	354	787
26.	Osterkamp, Günter	26427	Dunum-Brill	57,1	11.278	3,48	392	3,50	394	786
27.	Saathoff, Bernd	26632	Ihlow-Westersander	62,0	10.314	4,19	433	3,42	353	786
28.	Janssen, Martin	26632	Ihlow-Hüllenerfehn	67,6	10.480	4,01	420	3,47	364	784
29.	Ohmstede, Armin	26345	Bockhorn-Grabstedefeld	56,2	10.133	4,24	430	3,49	353	783
30.	Lübsen, Ulfert	26434	Wangerland-Hohenkirchen	61,4	10.405	4,09	426	3,41	355	780
31.	Borchers, Malte	26446	Friedeburg-Etzel	68,8	10.364	4,04	418	3,48	361	779
32.	Garmers, Jens	26434	Wangerland	74,0	10.474	4,03	422	3,39	355	777
33.	Schmidt, Harm-Heinrich	26506	Norden-Ostermarsch	57,8	10.475	4,04	423	3,36	352	776
34.	Hinrichs, Tjade	26723	Emden-Larrelt	53,9	10.063	4,18	420	3,53	355	775
35.	Engels-Schulte GbR	26670	Uplengen-Hollen	59,6	10.402	3,98	414	3,46	359	773
36.	Löning, Bernd	26689	Apen-Godensholt	62,5	10.364	4,08	422	3,37	349	772
37.	Erchinger, Johannes	26789	Leer-Logabirum	62,8	10.282	4,10	422	3,40	350	772
38.	Aeikens, Karsten	26847	Detern-Amdorf	77,7	10.081	4,14	418	3,50	353	771
39.	Hinrichs GbR, Alexander und Hinri	26427	Dunum-Süd-Dunum	60,2	9.880	4,19	414	3,46	342	756
40.	Rahmann, Horst	26409	Wittmund-Burhufe	73,0	10.021	4,07	408	3,46	347	755
41.	Lange GbR	26655	Westerstede-Hollriede	62,3	9.501	4,33	411	3,59	341	753
42.	Wilken, Jan	26409	Wittmund-Mueggenkrug	65,2	9.972	4,07	406	3,46	346	752
43.	Raveling, Verena	26427	Dunum-Brill	62,6	10.302	3,98	410	3,31	341	751
44.	Hasselder, Jens	26689	Apen-Tange	55,3	9.885	4,27	422	3,32	329	751
45.	Follrichs, Hans-Hermann	26817	Rhauderfehn-Schatteburg	67,5	9.951	4,04	402	3,50	348	750
46.	Cordes, Michel	26446	Friedeburg-Klein Horsten	64,7	9.536	4,36	416	3,50	333	749
47.	Swyter, Reno	26529	Upgant-Schott	68,8	10.071	4,04	407	3,37	339	747
48.	Nagel, Menno	26844	Jemgum-Holtgaste	71,8	9.973	3,99	398	3,50	349	747
49.	Kunert, Günter	26506	Norden-Leybucht polder	66,6	10.138	3,98	403	3,37	342	745
50.	Post, Reinhard	26835	Schwerinsdorf	60,1	10.278	3,90	401	3,34	343	744
51.	Lohmann, Frank	26847	Detern-Velde	56,2	10.084	3,90	393	3,47	350	744
52.	Ommen, Henning	26409	Wittmund-Carolinensiel	62,3	9.798	4,06	398	3,52	345	743
53.	Busboom, Wilfried	26847	Detern	59,4	9.674	4,17	403	3,49	338	741
54.	Baumann, Udo	26835	Hesel-Klein-Hesel	57,6	9.625	4,28	411	3,43	330	741
55.	Cornelius, Frank	26532	Großheide-Westerende	50,2	9.657	4,22	408	3,44	332	740
56.	Weers, Folkmar	26670	Uplengen-Remels	61,1	9.593	4,16	399	3,56	342	740
57.	Bohlen, Hinrich	26629	Großefehn-Bagband	60,6	9.660	4,14	400	3,51	339	739
58.	Lühning, Johann jun.	26810	Westoverledingen-Steenfelde	61,2	9.410	4,33	408	3,51	330	738
59.	Boomgaarden, Gerhard	26736	Krummhörn-Freepsum	57,3	10.026	3,87	388	3,48	349	737
60.	Lübke mann, Friedo	26655	Westerstede-Halsbek	53,1	9.402	4,23	397	3,61	340	737
61.	Hillrichs GbR, Arno und Harmine	26835	Holtland	56,8	10.116	3,79	384	3,48	352	735
62.	Wessels, Ubbo	26725	Emden-Uphusen	57,9	9.970	3,98	397	3,40	339	735
63.	Crone und Kruse GbR	26817	Rhauderfehn-Klostermoor	58,2	9.917	3,98	395	3,43	340	734
64.	Hippen, Hans-Dieter	26632	Ihlow-Bangstede	62,1	9.619	4,16	401	3,46	333	733
65.	Weber, Frank	26629	Großefehn-Akelsberg	71,5	9.595	4,09	393	3,53	339	731
66.	Eiben GbR, Heyo und Hanno	26409	Wittmund-Negenbargen	60,1	9.801	4,00	392	3,44	337	729
67.	Tammen, Andreas	26529	Osteel	70,8	9.710	4,13	401	3,38	328	729
68.	Busboom, Johann	26849	Filsum-Lammertsfehn	53,1	9.627	4,03	388	3,50	337	725
69.	Brinkmann, Hartwig	26629	Großefehn-Holtrop	52,7	9.620	4,16	400	3,36	324	724
70.	Busma, Reiner	26419	Schortens-Klein Westerhausen	63,3	9.046	4,29	388	3,69	334	722

Die höchsten Herdendurchschnittsleistungen (Region Friesland)

Nr.	Besitzer	PLZ	Ort	Alter	Milch kg	Fett %	Fett kg	Eiw.%	Eiw.kg	F+E kg
Gruppe 80,0 - 99,9 Kühe										
71.	Hinrichs GbR, Bernhard und Enno	26847	Detern-Neuburg	59,9	9.225	4,38	404	3,43	317	721
72.	Philipps, Gerhard	26427	Dunum-Brill	57,2	10.080	3,75	378	3,39	342	720
73.	Tel, Reinder	26670	Uplengen-Nordgeorgsfehn	54,3	9.519	4,11	391	3,45	328	719
74.	Aeissen/van Vlyten GbR	26831	Bunde-Bunderhee	55,4	9.189	4,33	398	3,50	321	719
75.	Schmidt, Meene	26553	Dornum-Westeraccum	65,9	9.157	4,31	395	3,54	324	719
76.	Loers, Artur	26835	Hesel-Neuemoor	60,5	9.366	4,11	385	3,55	333	718
77.	Abraham, Swen	26169	Friesoythe-Heinfeldede	64,7	9.134	4,29	392	3,57	326	718
78.	Milfs, Folkert	26670	Uplengen-Jüiberde	62,9	9.197	4,20	386	3,59	330	716
79.	Harms, Steffen	26632	Ihlow-Ochtelbur	68,7	9.300	4,23	393	3,46	322	715
80.	Fokker, Marinus Hendrik	26847	Detern-Neuburg	63,9	9.412	4,11	387	3,47	326	713
81.	Boekhoff GbR	26847	Detern-Neuburg	63,8	9.496	4,00	380	3,49	331	711
82.	Willms, Volker	26847	Detern-Scharrel	59,6	9.239	4,20	388	3,48	322	710
83.	Buse, Anton	26831	Bunde-Bunderhee	65,6	9.485	4,07	386	3,40	323	709
84.	Post GbR	26605	Aurich-Wiesens	64,3	9.422	4,04	380	3,47	327	708
85.	Harms, Wilhelm	26446	Friedeburg-Hesel	72,7	9.077	4,35	395	3,45	313	708
86.	Niemann, Joachim	26759	Hinte-Suurhusen	52,2	9.561	3,98	380	3,39	324	705
87.	Grambart, Gerd	26188	Edeweicht-Westerscheps	58,2	9.528	4,00	381	3,40	324	705
88.	Helmers, Thomas	26849	Filsum-Lammertsfehn	73,4	9.280	4,23	392	3,36	312	705
89.	Wessels, Ode	26529	Wirdum	65,0	9.502	4,06	386	3,35	318	704
90.	Gerken, Manfred	26759	Hinte-Canhusen	72,6	9.435	4,01	378	3,45	325	703
91.	Roeden und Buss-Roeden GbR, M	26802	Moormerland-Boekzetelerfehn	59,9	9.108	4,25	388	3,46	315	703
91.	Steffens, Rolf	26736	Krummhörn-Canum	70,8	9.472	4,01	380	3,41	323	702
92.	Bohlen, Gerhard	26802	Moormerland-Warsingsfehn	74,5	9.484	3,95	375	3,43	326	701
93.	Eilers, Dirk	26345	Bockhorn-Grabstede	49,7	9.028	4,18	378	3,57	323	700

Immer für Sie unterwegs...



... wir bleiben für Sie auf dem Laufenden!



**RAIFFEISEN
EMS-VECHTE**

Warengeschäft der Raiffeisenbank Ems-Vechte eG

Laar: 05947 / 75-0
Klein Berßen: 05965 / 9403-0

www.raiffeisen-ems-vechte.de



Die höchsten Herdendurchschnittsleistungen (Region Friesland)

Nr.	Besitzer	PLZ	Ort	Alter	Milch kg	Fett %	Fett kg	Eiw.%	Eiw.kg	F+E kg
Gruppe 100,0 - 149,9 Kühe										
1.	Ubben, Jann	26632	Ihlow-Riepsterhamrich	62,5	12.375	4,05	501	3,33	412	913
2.	Kleemann GbR, Hillrich & Sandine	26409	Wittmund-Burhafe	67,9	12.128	4,01	486	3,42	415	902
3.	Hinrichs GbR, Folkmar & Marion	26847	Detern-Neuburg	63,7	11.390	4,36	497	3,45	393	890
4.	Tammen, Helge	26409	Wittmund-Burhafe	54,9	11.837	3,89	461	3,48	412	873
5.	Hof Schweneker GbR	26689	Apen-Winkel	59,5	11.773	3,76	443	3,49	411	854
6.	Hillrichs GbR, Eielt und Hajo	26835	Holtland	60,3	11.109	4,26	473	3,41	379	852
7.	Steenblock GbR	26831	Bunde-Dollart	61,0	11.500	4,04	465	3,32	382	847
8.	Martens, Folker	26849	Filsum-Ammersum	65,4	11.414	3,95	450	3,48	397	847
9.	Hinrichs, Udo	26409	Wittmund-Tjüchen	71,6	11.126	4,13	460	3,48	387	847
10.	Harms GbR, Gerd und Ingo	26632	Ihlow-Ochtelbur	67,8	10.771	4,37	471	3,46	373	844
11.	Beyen GbR, Tamme und Horst	26629	Großefehn-Strackholt	58,0	11.168	4,10	457	3,41	381	838
12.	Buhr GbR, Hans-Theo und Thoma	26689	Apen-Tange	59,9	10.940	4,14	452	3,51	384	836
13.	Duin, Heiko	26835	Hesel-Hasselt	65,1	11.348	4,01	455	3,35	380	835
14.	Groeneveld, Ihno	26725	Emden-Uphusen	57,3	10.814	4,10	443	3,58	387	830
15.	Otten, Meinhard	26446	Friedeburg-Wiesedermeer	69,9	10.930	4,07	445	3,52	385	829
16.	Weitz, Jann	26632	Ihlow-Riepsterhamrich	52,8	11.657	3,74	436	3,35	390	827
17.	Milchviehbetrieb Kooistra-Sterk Gb	26529	Uppant-Schott-Uppanter Meede	67,5	10.681	4,15	444	3,58	382	826
18.	Nee GbR, K.u.K.	26871	Papenburg	60,3	11.477	3,85	442	3,34	383	825
19.	Weerda, Reent	26388	Wilhelmshaven-Sengwarden	64,1	10.759	4,13	444	3,53	379	823
20.	Spekker GbR, Jakob und Focko	26802	Moormerland-Terborg	72,8	10.779	4,10	442	3,52	380	821
21.	Bauer, Ingo	26736	Krummhörn-Manslagt	68,5	10.748	4,20	451	3,44	370	821
22.	Harms GbR, Thorsten	26446	Friedeburg-Dose	54,5	10.664	4,13	441	3,56	379	820
23.	Ulken, Henning	26655	Westerstede-Lindern	54,9	11.352	3,91	444	3,30	374	818
24.	Milchhof Wolters GbR	26670	Uplengen-Poghausen	69,7	11.074	4,01	444	3,37	374	818
25.	Habben, Edzard	26632	Ihlow-Barstede	59,4	10.916	4,02	439	3,47	379	818
26.	Müller-Ippen/Vohs GbR	26553	Dornum-Harketief	63,2	10.693	4,14	442	3,51	376	818
27.	Neelen, Hinrich	26632	Ihlow-Riepsterhamrich	54,1	11.184	3,92	438	3,39	379	817
28.	Schulte, Hilmar	26817	Rhauderfehn-Holte	58,9	10.787	4,17	449	3,41	367	817
29.	Möhlmann, Jürgen	26639	Wiesmoor-Marcardsmoor	64,6	11.354	3,88	440	3,30	375	815
30.	te Velde, Henk	26524	Hagermarsch-Hexter-Nüst	54,3	10.761	4,03	433	3,51	377	811
31.	Koopmans, Henri	26529	Uppant-Schott-Schottjer Vorwerk	66,3	11.250	3,90	439	3,31	372	810
32.	Ackermann Dairy GbR	26670	Uplengen-Grossoldendorf	54,0	10.171	4,39	446	3,58	364	810
33.	Elgersma-Kloosterman GbR, Ype	26556	Westerholt	53,7	10.551	4,14	437	3,52	372	809
34.	Berends GbR	26689	Apen-Nordloh	56,3	10.615	4,07	432	3,52	373	805
35.	Janssen, Jan	26427	Stedesdorf-Osteraccum	63,5	11.097	3,79	420	3,45	382	803
36.	Collmann, Ralf	26849	Filsum	64,3	10.595	4,06	431	3,51	372	803
37.	Depping, Georg R.	26817	Rhauderfehn-Kloostermoer	57,7	10.636	4,09	435	3,45	367	802
38.	Meinders, Meenhard	26831	Bunde-Wymeer	65,8	10.516	4,14	436	3,49	367	802
39.	Janssen, Frerk	26689	Apen-Godensholt	53,0	11.335	3,70	419	3,35	380	799
40.	Habben, Simon	26446	Friedeburg-Wiesedermeer	58,8	10.729	4,00	429	3,45	370	799
41.	Ohling GbR, Enno und Etta	26802	Moormerland-Veenhusen	64,9	10.591	4,09	433	3,45	366	799
42.	Schulte GbR, Hinrich + Katja	26849	Filsum	54,6	10.373	4,20	436	3,49	362	798
43.	Wallrichs, Gerd	26670	Uplengen-Kleinoldendorf	52,8	10.504	4,05	426	3,54	371	797
44.	Specht GbR, Jürgen und Herma	26849	Filsum-Stallbrüggerfeld	53,5	10.339	4,30	444	3,41	353	797
45.	Hanssen, Harm	26624	Südbrookmerland-Moorhusen	59,8	10.262	4,22	433	3,55	364	797
46.	Kruse, Hilmar	26434	Wangerland-Altgarmssiel	58,8	10.662	4,00	426	3,47	370	796
47.	van der Gaast GbR	26810	Westoverledingen-Driever	67,0	9.656	4,53	437	3,72	359	796
48.	Oorlog GbR	26817	Rhauderfehn-Kloostermoer	52,4	10.977	3,82	419	3,43	376	795
49.	Verboom GbR	26639	Wiesmoor-Marcardsmoor	65,7	10.496	4,08	429	3,49	367	795
50.	Schmidt, Joachim	26835	Hesel-Schwerinsdorf	56,7	11.032	3,87	427	3,33	367	794
51.	Gnieser GbR, Dirk und Ines	26188	Edeweicht-Wittenriede	64,5	10.261	4,16	427	3,53	362	790
52.	Hollmann GbR, Renke und Enne	26160	Bad Zwischenahn-Helle	59,5	11.276	3,63	409	3,36	379	788
53.	Christians, Enno	26409	Wittmund-Eggelingen	67,6	10.615	3,98	422	3,45	366	788
54.	Ulken, Rainer	26655	Westerstede-Eggeloge	56,9	10.253	4,32	443	3,37	346	788
55.	Janssen, Dieke	26629	Großefehn-Bagband	63,9	10.182	4,25	432	3,50	356	788

Die höchsten Herdendurchschnittsleistungen (Region Friesland)

Nr.	Besitzer	PLZ	Ort	Alter	Milch kg	Fett %	Fett kg	Eiw.%	Eiw.kg	F+E kg
Gruppe 100,0 - 149,9 Kühe										
56.	Garlichs, Bernhard	26409	Wittmund-Burhafe	59,5	10.394	4,08	424	3,47	360	785
57.	Hinrichs, Heinrich	26409	Wittmund-Uttel	66,5	10.245	4,18	429	3,48	356	785
58.	Wemken, Frerk	26160	Bad Zwischenahn-Aschhauserfeld	54,5	10.478	3,99	418	3,48	365	783
59.	Broers & Schröder GbR	26670	Uplengen-Südgeorgsfehn	59,7	10.302	4,08	420	3,51	362	782
60.	Ippen, Franz	26529	Uppgant-Schott	53,8	10.102	4,21	426	3,53	356	782
61.	Hinrichs, Steffen	26835	Hesel-Heselhoern	57,5	10.465	3,99	417	3,46	362	779
62.	Mittag, Heiko	26409	Wittmund-Funnix	62,4	10.230	4,10	420	3,51	359	779
63.	Becker, Jürgen	26419	Schortens-Sillenstede	61,9	10.258	4,08	418	3,51	360	778
64.	Schmidt, Matthias	26670	Uplengen-Bühren	58,3	10.435	3,95	412	3,48	363	775
65.	Brabander GbR	26446	Friedeburg-Upschoert	62,6	10.239	4,13	423	3,44	352	775
66.	Meyer GbR, Andreas und Hilmer	26835	Holtland	56,2	10.071	4,11	414	3,58	360	775
67.	Knabe GbR	26188	Edeweicht-Kleefeld	59,7	9.971	4,28	427	3,49	348	775
68.	Harms und Partner GbR	26389	Wilhelmshaven-Hohewerth	71,5	10.083	4,18	421	3,49	352	774
69.	Groenewold, Lukas	26802	Moormerland-Rorichum	60,3	10.132	4,18	423	3,46	350	773
70.	Milchhof Brunken GbR	26670	Uplengen-Bühren	60,5	10.739	3,79	407	3,40	366	772
71.	Sweers, Weert-Arnold	26736	Krummhörn-Loquard	57,4	10.335	3,96	409	3,51	363	772
72.	Heymann, Lisa	26670	Uplengen-Jübberde	55,6	10.184	4,13	421	3,44	351	772
73.	Martens GbR	26847	Detern-Barge	59,8	10.352	3,98	412	3,46	358	771
74.	de Vries GbR, Folkert	26670	Uplengen-Hollen	60,4	10.093	4,22	426	3,40	343	769
75.	Janssen, Heiner	26831	Bunde-Boen	65,9	10.009	4,28	428	3,41	341	769
76.	Kuhlmann, Hans D.u. Hilke	26345	Bockhorn-Grabstede	56,7	9.991	4,19	419	3,50	349	768
77.	Müller Engerhufe GbR	26624	Südbrookmerland-Engerhufe	58,7	10.663	3,77	403	3,42	365	767
78.	Heeren, Andreas	26810	Westoverledingen-Steenfelde	54,4	9.988	4,19	418	3,49	348	767
79.	Sandersfeld, Jörg	26835	Hesel-Hasselt	59,7	10.299	3,90	401	3,54	365	766
80.	Siemens, Siemen	26409	Wittmund-Abens	57,8	9.930	4,25	422	3,46	344	765
81.	Groenewold&Freeseemann GbR, Fr	26802	Moormerland-Oldersum	59,4	10.557	3,89	410	3,35	354	764
82.	Habben, Karsten	26553	Dornum-Nessmergrode	63,8	10.399	3,93	408	3,42	355	764
83.	von der Wielen, Klaas u. Sjoerd	26434	Wangerland-Nenndorf	59,0	10.651	3,84	409	3,32	354	763
84.	Schmidt, Hans-Jürgen	26632	Ihlow-Ludwigsdorf	60,5	9.867	4,34	428	3,38	334	762
85.	Saathoff, Günter	26802	Moormerland-Jheringsfehn	58,9	10.211	3,94	402	3,51	359	761
86.	Dembeck, Michael	26723	Emden-Larrelt	69,0	9.957	4,13	411	3,51	350	761
87.	Siemens, Frank	26409	Wittmund-Asel	62,9	10.070	4,15	418	3,38	341	759
88.	Ennen, Dirk-Behrends	26409	Wittmund-Buttforde	55,0	10.198	4,00	408	3,43	350	758
89.	Gerdes, Gerno	26689	Apen-Tange	55,7	10.153	3,89	395	3,57	363	758
90.	Ochira GbR	26524	Hage-Lütetsburg	63,3	9.983	4,14	413	3,45	345	758
91.	Schulte, Johann H.	26810	Westoverledingen-Breinermoor	67,1	9.856	4,25	419	3,45	340	758
92.	ter Veen, Theodor	26835	Hesel-Hasselter-Vorwerk	62,4	9.649	4,29	414	3,57	345	758
93.	Saathoff, Rieke	26629	Großefehn-Strackholt	64,2	10.182	4,01	408	3,42	348	756
94.	Kruse GbR, A.u.A.	26871	Papenburg	62,1	10.055	4,09	411	3,43	345	756
95.	Bödeker GbR	26810	Westoverledingen-Grosswolde	56,3	9.853	4,21	415	3,46	341	756
96.	Milchhof Renting KG	26409	Wittmund-Mammhusen	56,2	9.811	4,28	420	3,43	336	756
97.	Renken GbR	26845	Nortmoor	56,6	9.806	4,22	414	3,48	342	756
98.	Eissen GbR	26524	Hage-Hagermarsch	64,5	10.121	4,00	405	3,46	350	755
99.	Brouwer u. Westebring GbR	26831	Bunde-Bunderneuland	57,7	9.891	4,12	408	3,50	346	754
100.	Willms GbR, Henning und Hajo	26409	Wittmund-Buttforde	57,2	9.872	4,19	414	3,45	340	754
101.	Becker, Hermann	26409	Wittmund-Carolinensiel	62,2	10.361	3,99	413	3,27	339	753
102.	Meinders Backemoor GbR	26817	Rhauderfehn-Backemoor	61,0	9.716	4,27	415	3,48	338	753
103.	Tergast, Lambert	26802	Moormerland-Tergast	67,2	10.170	3,97	404	3,43	349	752
104.	Störmer, Meenhard	26835	Hesel	63,9	9.556	4,42	422	3,45	329	752
105.	Harms, Edo	26409	Wittmund-Burhafe	57,5	10.257	3,97	407	3,35	344	751
106.	Schnieders, Johannes	26871	Papenburg	61,2	10.196	3,93	401	3,43	350	750
107.	Harms, Wilke	26842	Ostrhauderfehn-Potshausen	63,2	9.926	4,10	407	3,46	343	750
108.	Jürgens, Hartmut	26446	Friedeburg-Horsten	57,3	9.977	4,11	410	3,39	338	749
109.	Neemann, Dirk	26655	Westerstede-Garnholt	58,3	9.344	4,51	422	3,49	326	748
110.	Cordes, Heiner	26810	Westoverledingen-Bullerberg	54,4	9.332	4,41	411	3,60	336	747

Die höchsten Herdendurchschnittsleistungen (Region Friesland)

Nr.	Besitzer	PLZ	Ort	Alter	Milch kg	Fett %	Fett kg	Eiw.%	Eiw.kg	F+E kg
Gruppe 100,0 - 149,9 Kühe										
111.	Wilke, Georg	26639	Wiesmoor-Marcardsmoor	68,8	9.627	4,19	403	3,55	342	745
112.	Saathoff, Eckhard	26632	Ihlow-Westerende-Holzloog	55,6	9.533	4,29	409	3,52	336	745
113.	Hoppe GbR	26903	Surwold	55,9	10.198	3,88	396	3,41	348	744
114.	Tammen, Renke	26632	Ihlow-Simonswolde	69,6	9.981	4,04	403	3,42	341	744
115.	Schütte, Harald	26446	Friedeburg-Marx	82,8	10.258	3,82	392	3,42	351	743
116.	Klugkist, Hermann	26624	Südbrookmerland-Georgsheil	62,1	10.211	3,89	398	3,38	345	743
117.	Luers Grabstede GbR	26345	Bockhorn-Grabstede	59,7	9.844	4,10	403	3,44	339	742
118.	Meyerhoff GbR, Gerd & Angelika	26624	Südbrookmerland-Muenkeboe	55,3	10.121	3,85	390	3,47	351	741
119.	Galts, Apke	26409	Wittmund-Greehoern	59,6	10.100	3,98	402	3,35	339	741
120.	Oltmanns, Gerrit	26188	Edeweicht-Klein Scharrel	61,0	9.950	4,14	412	3,31	329	741
121.	Heyken, Jakob	26489	Ochtersum	54,6	10.053	3,99	401	3,37	338	740
122.	Peters, Gero	26388	Wilhelmshaven-Sengwarden	60,5	9.849	3,95	389	3,56	351	740
123.	Groen, Diedrich	26725	Emden-Petkum	62,0	9.758	4,11	401	3,48	339	740
124.	Griese, Karl	26446	Friedeburg-Bentstreek	54,1	10.181	3,79	385	3,47	354	739
125.	Peters, Eckhard	26670	Uplengen-Südgeorgsfehn	56,5	9.992	3,94	394	3,45	345	739
126.	Neunaber, Heiko	26419	Schortens-Sillenstede	62,2	9.989	3,98	397	3,42	342	739
127.	Janssen GbR, Dirk und Gerhard	26427	Neuharlingersiel-Gross-Holum	56,2	9.760	4,06	396	3,51	343	739
128.	de Jong, Jelke	26844	Jemgum-Soltborg	54,8	9.567	4,25	407	3,47	332	739
129.	Konken GbR	26427	Holtgast	70,7	10.151	3,99	405	3,28	333	738
130.	Giesmann, Fritz	26655	Westerstede-Halsbek	54,8	10.004	4,00	400	3,38	338	738
131.	Lübben, Reiner	26188	Edeweicht-Jeddeloh	53,5	9.781	4,22	412	3,33	326	738
132.	Ringena, Heiko	26736	Krummhörn-Freepsum	61,4	10.042	3,93	394	3,41	343	737
133.	Kruse, Dirk	26817	Rhauderfehn-Klostermoor	58,2	9.971	3,98	397	3,40	339	736
134.	Wessels, Else Karin	26810	Westoverledingen-Coldemüntje	64,9	9.544	4,22	403	3,50	334	736
135.	Meyenburg GbR, Wilke und Uda	26506	Norden-Ostermarsch	58,2	9.930	3,99	397	3,40	337	734
136.	Schröder, Detlef	26340	Zetel-Driefel	64,3	9.836	4,08	401	3,39	333	734
137.	Groenewold, Frank	26632	Ihlow-Riepsterhamrich	50,6	9.835	4,08	402	3,38	332	734
138.	Koets, Harm-Jan	26831	Bunde-Bunderhee	63,3	9.712	4,14	402	3,41	331	734
139.	Ennen, Hermann	26670	Uplengen-Klein Sander	60,8	10.093	3,83	386	3,44	347	733
140.	Janssen, Thomas	26452	Sande-Goedens	62,9	9.802	4,04	396	3,44	337	733
141.	Aden, Heino	26629	Großefehn-Akelsbarg	65,8	9.587	4,15	398	3,49	334	733
142.	Wagenaar GbR, Georg und Erich	26736	Krummhörn-Jennelt	56,7	9.854	3,96	390	3,47	342	732
143.	Jürgens GbR	26847	Detern	62,3	9.722	4,14	402	3,40	330	732
144.	Eilers, Jörg	26340	Zetel-Neuenburgerfeld	57,7	10.097	3,92	395	3,32	335	730
145.	Milbrandt, Bernd	26452	Sande-Schleepens	61,2	9.842	4,02	396	3,39	334	730
146.	Fauerbach, Edgar	26409	Wittmund-Eggelingen	58,6	9.831	4,02	395	3,41	335	730
147.	Streng, Loert	26817	Rhauderfehn-Holte	67,1	9.544	4,14	395	3,50	334	729
148.	Haschen Hiddels GbR	26345	Bockhorn-Ellenserdamm	64,7	9.396	4,26	400	3,49	328	729
149.	Radloff, Erwin	26487	Neuschoo	61,7	9.878	4,04	399	3,34	330	728
150.	Post, Hermann	26605	Aurich-Brockzetel	58,2	9.745	4,14	403	3,33	325	728
151.	Pieper und Partner GbR	26427	Werdum-Wallum	59,1	9.587	4,11	394	3,48	334	728
152.	Onken GbR, Onke + Renke	26409	Wittmund-Ardorf	60,3	9.351	4,27	399	3,52	329	728
153.	Voss, Reinhard	26629	Großefehn-Timmel	52,5	9.796	3,97	389	3,46	339	727
154.	Lindenhof GbR	26529	Marienhofe-Uggant-Schott	58,3	9.710	4,14	402	3,35	325	727
155.	Warnken GbR Eggeloge	26655	Westerstede-Eggeloge	54,4	10.261	3,82	392	3,26	334	726
156.	Streng GbR	26842	Ostrhauderfehn-Langholt	56,6	10.226	3,77	385	3,34	341	726
157.	Deeken, Andreas	26188	Edeweicht-Wittenberge	65,9	9.847	3,99	392	3,38	333	726
158.	Visser, Heiko-Klaas	26831	Bunde-Wymeer	58,2	9.593	4,07	391	3,50	335	726
159.	Luitjens, Eduard	26810	Westoverledingen-Völlen	56,8	9.751	4,10	400	3,33	325	725
160.	Minor, Horst	26607	Aurich-Langefeld	57,8	9.768	3,86	377	3,55	347	723
161.	Berends GbR,Backemoor	26817	Rhauderfehn-Backemoor	55,6	9.605	4,08	392	3,45	331	723
162.	Klarmann, Dirk	26689	Apen-Aperfeld	61,1	9.882	3,92	387	3,39	335	722
163.	Aissen, Theodor	26553	Dornum-Westdorf	66,4	9.677	4,06	393	3,40	329	722
164.	Lühning, Anton	26817	Rhauderfehn-Backemoor	55,6	9.153	4,44	407	3,44	315	722
165.	Janssen, Ihno	26639	Wiesmoor-Vossbarg	56,6	9.753	3,89	379	3,50	342	721



NORDKRAFT
dat melkt



... und aus Futter wird Höchstleistung!

Das zeigen die Siegerkühe
der Excellentschau 2019.



**Siegerkuh „Junge“
„Edelweiss“**
Züchter: Thomas Rohdemann

**Siegerkuh „Mittel“
„Peru“**
Züchter: Jürgen Hobbie

**Reservesiegerkuh „Mittel“
„Finesse“**
Züchter: Jürgen Hobbie

- ✓ zufriedene Kunden
- ✓ konstantes Konzept
- ✓ mehr Leistung, Gesundheit und Sicherheit
- ✓ GVO-freies Komplettprogramm für die Milchviehfütterung
- ✓ über 15 Jahre Erfahrung in gentechnikfreier Fütterung
- ✓ Sie wollen N+P reduziert füttern und dabei Ihre Milchleistung erhalten?
Dann wählen Sie Futter aus unserem neuen gentechnikfreien NP Programm!

Ihr Nordkraft-Beratungsdienst

Tel.: 04473/940-201 · Fax: 04473/940-143

futterkonzepte@deutsche-tiernahrung.de · www.deutsche-tiernahrung.de

Die höchsten Herdendurchschnittsleistungen (Region Friesland)

Nr.	Besitzer	PLZ	Ort	Alter	Milch kg	Fett %	Fett kg	Eiw.%	Eiw.kg	F+E kg
Gruppe 100,0 - 149,9 Kühe										
166.	Groeneveld, Tammo	26831	Bunde-Bunderhee	61,5	9.602	4,16	399	3,36	322	721
167.	Heyken, Hermann	26556	Schweindorf	55,1	9.478	4,16	395	3,44	326	721
168.	Meiners, Detlef	26188	Edeweicht-Wittenberge	63,9	9.386	4,33	407	3,35	314	721
169.	Steffens, Richard	26529	Wirdum	59,9	9.899	3,83	379	3,44	341	720
170.	Janssen GbR, H.	26409	Wittmund-Altfunnixiel	61,7	9.333	4,18	390	3,54	330	720
171.	Baumann, Enno	26629	Großefehn-Fiebing	57,3	10.063	3,76	379	3,39	341	719
172.	Meinders, Dirk-Berend	26810	Westoverledingen-Steenfelde	55,7	9.726	4,06	395	3,33	324	719
173.	Elend, Helmut	26624	Südbrookmerland-Moorhusen	52,9	9.718	4,11	399	3,29	320	719
174.	Kromminga, Jens-Martin	26736	Krummhörn-Freepsum	56,4	9.404	4,05	381	3,60	338	719
175.	Willms, Carsten	26844	Jemgum-Jemgumgeise	58,0	9.608	4,05	390	3,40	326	716
176.	Brunßen, Lars	26188	Edeweicht-Wittenberge	63,3	9.590	4,08	391	3,39	325	716
177.	Groenewold GbR	26802	Moormerland-Middelsterborg	78,7	9.430	4,10	387	3,49	329	716
178.	Hinrichs, Reinhard	26629	Großefehn-Bagband	74,4	9.507	4,15	395	3,36	320	715
179.	Meyenburg, Frerich	26624	Südbrookmerland-Bedekaspel	60,9	9.500	4,09	389	3,43	326	715
180.	Wilken, Johannes	26434	Wangerland	64,1	9.476	4,09	387	3,44	326	714
181.	Hassbargen, Heye	26605	Aurich-Kirchdorf	57,1	9.385	4,16	390	3,45	323	714
182.	Janssen, Folkert	26670	Uplengen-Spols	61,7	9.483	4,13	392	3,39	322	713
183.	Deeken, Hans-Gerd	26188	Edeweicht-Wittenberge	53,6	9.402	4,23	398	3,35	315	713
184.	Meinders, Eiko	26810	Westoverledingen-Steenfelde	56,2	9.332	4,11	384	3,52	329	713
185.	Schoon GbR, Irene und Hansjürge	26446	Friedeburg-Marx	58,2	9.588	4,00	383	3,43	329	712
186.	Schmidt, Otto	26553	Dornum-Aderhusen	66,6	9.662	3,89	376	3,47	335	711
187.	van der Meer, Doede	26759	Hinte-Canhusen	55,4	9.611	3,88	373	3,51	338	711
188.	Troff, Theus	26831	Bunde-Bunderneuland	67,2	9.558	3,96	379	3,48	332	711
189.	Habben GbR	26556	Westerholt-Nenndorf	59,2	9.510	4,00	381	3,47	330	710
190.	Schoone GbR, Jan und Helma	26446	Friedeburg	66,0	9.444	4,11	388	3,41	322	710
191.	Haschenburger, Henning	26434	Wangerland	71,6	9.419	4,08	384	3,46	326	710
192.	Ippen, Johann	26624	Südbrookmerland-Bedekaspel	59,1	9.362	4,16	389	3,43	321	710
193.	Brinkmann, Annegret	26835	Hesel-Klein Hesel	58,0	9.211	4,17	384	3,54	326	710
194.	Baller, Harald	26524	Lütetsburg	60,4	9.000	4,36	393	3,53	318	710
195.	Buss, Hinrich	26835	Brinkum-Meerhusen	62,7	8.879	4,39	389	3,61	320	710
196.	Hartkemeyer, Henning	26817	Rhauderfehn-Burlage	56,5	9.593	3,97	381	3,42	328	709
197.	Müller, Dirk	26409	Wittmund-Hovel	57,7	9.467	4,07	385	3,42	324	709
198.	Fecht GbR, Johann und Frieda	26670	Uplengen-Bühren	57,3	9.439	4,10	387	3,41	322	709
199.	Wiards, Andreas	26632	Ihlow-Ihlowerfehn	63,6	9.363	4,19	393	3,38	317	709
200.	Grünefeld, Folkmar	26810	Westoverledingen-Esklum	59,4	9.279	4,24	394	3,40	315	709
201.	Bruns, Helmuth	26670	Uplengen-Hollen	56,7	9.516	4,04	385	3,38	322	707
202.	Meinders, Sweer	26789	Leer-Nettelburg	57,6	9.473	4,09	387	3,38	320	707
203.	Meyer, Werner	26835	Hesel-Klein Hesel	53,2	9.467	4,11	389	3,35	317	707
204.	Lürken-Siebelts, Traute	26409	Wittmund-Willen-Tannenkamp	69,4	9.262	4,06	376	3,57	331	707
205.	Bohlsen GbR	26847	Detern-Barge	60,4	9.500	4,00	380	3,44	326	706
206.	Schoone GbR	26607	Aurich-Spekendorf	57,7	9.371	4,08	382	3,45	323	706
207.	Tammen, Reiner	26629	Großefehn-Bagband	62,0	9.362	4,09	383	3,45	323	706
208.	Albers-Harms, Anne	26632	Ihlow-Lübbertsfehn	55,5	9.096	4,26	387	3,50	319	706
209.	Troff GbR, Reent und Jann	26831	Bunde-Wymeer	61,2	9.611	3,88	373	3,46	332	705
210.	Garrelts, Joachim	26605	Aurich-Egels	64,6	9.226	4,07	375	3,57	329	705
211.	Janssen, Enno	26388	Wilhelmshaven-Sengwarden	67,8	9.761	3,87	378	3,33	326	703
212.	van der Harg, Peter	26849	Filsum-Ammersum	62,7	9.483	3,88	368	3,50	332	700
213.	Bödeker, Jochen	26844	Jemgum-Ditzum	55,8	9.298	4,00	372	3,53	329	700
214.	Rabben, Jörg	26655	Westerstede-Halstrup	53,8	9.085	4,29	389	3,42	310	700

Die höchsten Herdendurchschnittsleistungen (Region Friesland)

Nr.	Besitzer	PLZ	Ort	Alter	Milch kg	Fett %	Fett kg	Eiw.%	Eiw.kg	F+E kg
Gruppe 150,0 - 199,9 Kühe										
1.	Sandmann GbR	26903	Surwold	57,0	11.329	4,06	460	3,53	400	859
2.	Gerdes und Kleemann GbR	26452	Sande	71,5	11.738	3,91	459	3,37	395	854
3.	Rietman-Regelink GbR	26487	Neuschoo	64,3	10.933	4,28	468	3,49	381	849
4.	Bülter, Theodor	26817	Rhauderfehn-Burlage	55,3	11.262	3,94	443	3,54	399	842
5.	Duin GbR	26835	Hesel-Hasselt	53,6	11.481	3,94	453	3,37	387	839
6.	Müller GbR, Jürgen und Renate	26605	Aurich-Rahe	68,5	11.624	3,73	434	3,48	404	838
7.	Reents, Carsten	26419	Schortens-Moorsum	66,3	10.637	4,40	468	3,48	370	838
8.	Folkertsma, Tjitte	26441	Jever-Sandemoens	61,1	11.104	3,94	438	3,51	390	828
9.	Ortgies GbR, Fritz	26434	Wangerland-Bassens	62,8	10.723	4,03	432	3,50	375	808
10.	Martens GbR	26689	Apen-Winkel	63,9	10.629	4,06	432	3,45	367	798
11.	Struß, Ralf	26340	Zetel-Bohlenbergerfeld	62,6	10.339	4,23	437	3,50	362	798
12.	Bakker, Jeep	26409	Wittmund-Updorf	56,3	10.425	4,19	437	3,45	360	797
13.	Lüken, Günter	26556	Utarp	55,4	10.501	4,20	441	3,37	354	795
14.	Dommerhold GbR, Arnt Albers	26723	Emden-Ulgewehr	54,5	10.345	4,13	427	3,46	358	785
15.	Christoffers, Wilfried	26605	Aurich-Wiesens	62,5	10.380	4,07	422	3,45	358	780
16.	Janssen GbR, Dieke und Ludwig	26629	Großefehn-Holtrop	58,2	10.333	4,04	418	3,48	359	777
17.	Osterkamp, Mense	26553	Dornum-Schwittersum	57,2	10.575	4,00	423	3,34	353	776
18.	Sieckmann, Gerd	26345	Bockhorn-Grabstede	61,7	10.326	4,11	424	3,38	349	773
19.	Reil, Hartmut	26689	Apen-Nordloh	59,8	9.952	4,29	427	3,48	346	773
20.	Mittag GbR, Hilmar und Stefan	26670	Uplengen-Klein Sander	70,2	10.383	4,03	419	3,40	354	772
21.	Schulte, Friedhelm	26849	Filsum	59,2	10.348	4,02	416	3,44	356	772
22.	Bruns GbR, Heinz und Frank	26607	Aurich-Middels-Westerloog	65,9	10.258	4,05	415	3,48	357	772
23.	Halen, Carl-Wilhelm	26532	Großheide-Strueck	56,8	10.070	4,08	411	3,57	360	771
24.	Siemens, Dieter	26826	Weener-Stapelmoor	55,1	10.464	3,85	403	3,51	367	770
25.	Mülder, Harald	26427	Moorweg-Schoo	63,4	9.977	4,17	416	3,53	352	769
26.	Köhne, Günter	26446	Friedeburg-Marx	64,7	10.022	4,26	427	3,41	342	768
27.	van Kooten, Martinus G.	26624	Südbrookmerland-Oldeborg	66,1	9.661	4,33	418	3,62	349	767
28.	Thye, Eckhard	26655	Westerstede-Linswege	55,4	10.213	4,02	411	3,44	351	762
29.	Jürgens GbR, Carl	26434	Wangerland-Tettens	68,1	10.210	4,03	412	3,43	350	762
30.	Wünsche, Fritz	26446	Friedeburg-Bentstreek	54,9	10.047	4,08	410	3,50	351	761
31.	Bakker GbR, Jan und Sjaak	26632	Ihlow-Westerende-Holzloog	58,7	9.928	4,17	414	3,50	347	761
32.	de Vries, Helmer	26632	Ihlow-Simonswolde	61,9	9.915	4,18	415	3,50	347	761
33.	Borchers, Jann	26759	Hinte-Suurhusen	68,0	10.171	3,98	405	3,47	353	758
34.	de Vries GbR	26532	Großheide-Berumerfehn	58,6	10.018	4,07	408	3,50	350	758
35.	Rhoden GbR, H D A	26831	Bunde	63,5	9.806	4,12	404	3,58	351	756
36.	Grüssing, Detlef	26446	Friedeburg-Bentstreek	62,2	10.004	4,05	406	3,48	349	754
37.	Nowatzki GbR, Gerold	26388	Wilhelmshaven	66,9	9.937	4,13	410	3,46	344	754
38.	Freerks, Ingo	26683	Saterland-Bokelesch	63,9	9.955	4,02	400	3,54	352	752
39.	Arendse/Peters GbR	26670	Uplengen-Gross Sander	53,9	9.254	4,47	414	3,65	338	752
40.	Theilen, Jens	26316	Varel-Jeringhave	55,3	10.437	3,80	397	3,39	354	750
41.	Bruns, Hans Dieter	26689	Apen-Godensholt	57,3	10.160	3,99	406	3,39	345	750
42.	Albers, Gerd	26340	Zetel-Klein-Schweinebrück	57,6	9.942	4,06	403	3,43	341	745
43.	Hamjediers, Renke	26655	Westerstede-Westerloy	58,4	9.713	4,23	411	3,43	333	744
44.	Schumacher GbR	26831	Bunde-Dollart	71,7	10.573	3,71	393	3,31	350	743
45.	Martens GbR, Dirk & Maren	26655	Westerstede-Petersfeld	54,6	9.887	4,05	400	3,47	343	743
46.	Berends GbR	26831	Bunde-Bunderneuland	45,9	10.066	3,92	395	3,45	347	742
47.	Janssen, Martin	26810	Westoverledingen-Völlen	58,7	10.163	3,83	389	3,42	348	737
48.	Kruse, Ayelt	26629	Großefehn-Spetzerfehn	59,1	9.637	4,15	400	3,48	336	736
49.	Campen, Frerich	26632	Ihlow-Simonswolde	62,4	10.345	3,79	392	3,31	343	735
50.	Gruis, Jacobus Detert	26844	Jemgum-Böhmerwold	64,9	9.645	4,11	397	3,50	338	734
51.	Jabben, Holger	26553	Dornum-Nessmergrode	67,3	9.588	4,22	405	3,43	329	734
52.	Bontjer, Gerold	26629	Großefehn-Bagband	60,7	9.256	4,41	408	3,52	325	734
53.	Pieper, Gerrit	26188	Edeweicht-Wittenriede	59,1	9.766	4,04	394	3,47	339	733
54.	Ahlers, Alfred	26842	Ostrhauderfehn-Idafehn	54,3	9.732	4,02	391	3,50	341	732
55.	Aggen, Edgar	26849	Filsum-Lammertsfehn	58,2	10.063	3,87	390	3,38	340	730

Die höchsten Herdendurchschnittsleistungen (Region Friesland)

Nr.	Besitzer	PLZ	Ort	Alter	Milch kg	Fett %	Fett kg	Eiw.%	Eiw.kg	F+E kg
Gruppe 150,0 - 199,9 Kühe										
56.	Vos, Jan	26188	Edeweicht-Jeddelloh II	56,2	9.832	3,97	391	3,45	339	730
57.	Wilms GbR	26759	Hinte-Gross-Midlum	68,5	9.824	3,96	389	3,47	341	730
58.	Damm, Jens	26434	Wangerland-Neugarmssiel	57,9	9.860	3,97	391	3,42	338	729
59.	Cramer, Bernhard	26670	Uplengen-Bargerfehn	61,0	9.790	4,02	394	3,41	334	728
60.	Putzka GbR	26446	Friedeburg-Dose	60,8	9.459	4,27	404	3,38	320	724
61.	Aden GbR, Gisela u.Erwin	26639	Wiesmoor-Mullberg	69,3	9.510	4,15	395	3,40	323	718
62.	Wachtendorf, Harald	26446	Friedeburg-Horsten	55,2	9.507	4,06	386	3,47	330	716
63.	Harms u. Bohlen GbR	26802	Moormerland-Hatshausen	56,0	9.380	4,18	392	3,43	322	714
64.	Berends GbR, Gerhard & Christian	26831	Bunde-Wymeer	62,8	9.859	3,88	383	3,34	329	712
65.	Buss, Mathias	26629	Großefehn-Aurich Oldendorf	57,0	9.353	4,07	381	3,51	328	708
66.	Collmann GbR	26789	Leer-Nettelburg	61,3	9.373	4,05	380	3,48	326	706
67.	Timmermann, Oltmann	26689	Apen-Nordloh	71,9	9.842	3,96	390	3,20	315	705
68.	Müller, Lukas	26736	Krummhörn-Woltzetzen	65,4	9.483	3,96	375	3,44	326	701
69.	Dreyer GbR	26844	Jemgum-Jemgum	59,5	9.361	4,06	380	3,43	321	701
70.	Tyedmers, Wilhelm	26434	Wangerland	55,1	9.480	3,95	374	3,43	326	700
Gruppe über 200,0 Kühe										
1.	Hanneken, Gerhard	26897	Bockhorst	52,9	11.965	4,29	514	3,47	415	929
2.	Grünefeld-Holsteins GbR	26817	Rhauderfehn-Backemoor	64,6	11.991	3,84	460	3,40	407	867
3.	Caspers Milch Frank Caspers	26689	Apen-Tange	52,6	11.464	3,96	454	3,58	410	864
4.	Oltmanns, Gabriele	26553	Dornum-Schwittersum	49,2	11.961	3,78	452	3,42	410	861
5.	Lenz, Ingo	26639	Wiesmoor-Mullberg	54,2	11.395	4,01	456	3,47	395	852
6.	Mammen, Andreas	26409	Wittmund-Hattersum	61,4	10.965	4,30	472	3,46	380	852
7.	Feldhof Garrelts GbR	26849	Filsum	63,7	11.178	4,08	456	3,47	388	844
8.	Dirksen, Fokke	26427	Stedesdorf-Thunum	56,3	10.385	4,48	465	3,65	379	844
9.	Kleemann GbR, Jakob und Eric	26524	Lütetsburg	60,1	11.640	3,82	445	3,34	389	834
10.	Strömer, Enno	26427	Stedesdorf	61,8	11.443	3,88	444	3,39	388	832
11.	Recker, Friedrich	26655	Westerstede-Westerloy	57,8	11.171	3,90	435	3,55	397	832
12.	ter Bogt GbR	26810	Westoverledingen-Völlen	57,1	10.492	4,38	459	3,52	370	829
13.	Schulte, Eike	26847	Detern-Neuburg	59,3	10.400	4,40	458	3,55	369	827
14.	Paschke, Frank	26556	Westerholt-Willmsfeld	58,1	11.475	3,89	446	3,30	378	825
15.	Smidt, Wiard	26736	Krummhörn-Hamswehrum	59,0	11.052	4,03	445	3,42	378	824
16.	Baack, Weert	26427	Stedesdorf-Insenhausen	58,0	10.983	3,96	435	3,41	374	809
17.	Peters, Jörn	26427	Stedesdorf-Hof Neu-Cabans	65,3	10.526	4,23	446	3,46	364	809
18.	van Baren GbR	26689	Apen-Roggenmoor	53,6	10.503	4,19	440	3,52	369	809
19.	Woltmann GbR	26434	Wangerland-Foerrien	55,5	10.658	4,03	429	3,51	374	804
20.	Doden GbR	26434	Wangerland-Tengshausen	54,2	10.620	4,06	431	3,52	373	804
21.	Backhaus GbR, Hermann und Ren	26452	Sande	57,3	10.710	4,06	435	3,37	361	796
22.	Alter GbR	26553	Dornum-Westeraccum	56,3	10.895	3,92	427	3,38	368	795
23.	Delger GbR, Jan und Konrad	26689	Apen-Nordloh	57,7	10.739	3,96	425	3,44	369	795
24.	Tammen, Johann	26446	Friedeburg-Wiesedermeer	49,7	10.476	4,09	428	3,46	363	791
25.	Hassbargen, Dirk	26632	Ihlow-Barstede	62,6	11.182	3,82	427	3,25	363	790
26.	Poppen GbR, Bruno und Holger	26632	Ihlow-Bangstede	58,4	10.766	3,95	425	3,39	365	790
27.	Meyer, Folkmar	26835	Firrel	61,9	10.103	4,25	429	3,48	352	781
28.	Helmerichs, Holger	26441	Jever	54,1	10.491	3,95	415	3,49	366	780
29.	Janssen, Wilko	26655	Westerstede-Ocholterfeld	58,1	10.220	4,25	434	3,37	345	779
30.	Til, Andre	26556	Westerholt-Hammrichhof	58,0	9.611	4,29	413	3,79	365	777
31.	Behrends, Jan-Gerd	26388	Wilhelmshaven-Gr.Buschhausen	60,5	10.210	4,07	416	3,49	357	773
32.	Uildriks/Willems GbR, J.P.M.	26736	Krummhörn-Eilsum	61,4	9.937	4,22	419	3,56	353	773
33.	Hagena, Karsten	26736	Krummhörn-Grimersum	63,8	10.429	4,00	417	3,40	354	771
34.	Stavenga GbR	26524	Hagermarsch	53,1	9.792	4,28	419	3,57	349	768
35.	De Jungs GbR / Lehmann	26316	Varel	55,9	10.334	3,89	402	3,50	362	765

Die höchsten Herdendurchschnittsleistungen (Region Friesland)

Nr.	Besitzer	PLZ	Ort	Alter	Milch kg	Fett %	Fett kg	Eiw.%	Eiw.kg	F+E kg
Gruppe über 200,0 Kühe										
36.	Eilers GbR	26340	Zetel-Neuenburg	55,4	10.021	4,17	418	3,46	347	765
37.	MIPRO Osterhusen GbR	26409	Wittmund-Funnix	54,6	10.185	4,04	411	3,46	353	764
38.	Cramer, Claus	26655	Westerstede-Lindern	55,0	9.962	4,16	415	3,49	347	762
39.	Broers, Jan	26629	Großefehn-Wrisse	49,6	9.919	4,07	403	3,57	354	757
40.	Dijkstra, Godfried	26427	Holtgast-Hartsgast	55,6	9.787	4,19	410	3,55	347	757
41.	Remmers-Habben GbR	26419	Schortens-Roffhausen	64,6	10.166	3,97	404	3,46	352	756
42.	Peters, Ingmar	26419	Schortens-Accum	52,1	10.277	3,79	390	3,56	366	755
43.	Meinema, Jan	26844	Jemgum-Böhmerwold	62,5	9.712	4,25	413	3,52	342	755
44.	Meinders Klostermoor GbR	26817	Rhauderfehn-Klostermoor	61,2	10.067	4,06	409	3,41	343	752
45.	Hellmers, Dieter	26655	Westerstede-Eggeloge	69,4	9.874	4,11	406	3,50	346	751
46.	Baumann GbR	26427	Esens-Oldendorf	60,1	10.419	3,79	395	3,39	354	749
47.	Eilers, Bernd	26345	Bockhorn-Breddehorn	59,5	10.018	4,10	410	3,34	334	745
48.	Eilers und Tönjes GbR	26340	Zetel-Schweinebrück	56,7	9.581	4,33	414	3,46	331	745
49.	Berlin GbR	26831	Bunde-Boen	63,4	10.327	3,71	383	3,49	361	744
50.	Ehmen, Hans-Hermann	26446	Friedeburg-Upschoert	51,6	9.920	4,01	398	3,48	345	743
51.	Frerichs, Horst	26446	Friedeburg-Etzel	57,4	9.878	3,97	392	3,55	350	743
52.	Schemering, Heino	26434	Wangerland-Gr.Strückhausen	57,7	9.764	4,11	401	3,46	338	739
53.	Janssen, Hans-Heinrich	26655	Westerstede-Hollwege	61,0	9.640	4,25	410	3,42	329	739
54.	De Leeuw GbR	26340	Zetel-Zetelermarsch	59,4	9.208	4,30	396	3,67	338	734
55.	Helmerichs, Torsten	26340	Zetel-Zetelermarsch	57,9	10.179	3,77	384	3,43	349	733
56.	Wemmje, Rainer	26689	Apen-Nordloh	50,7	9.317	4,32	403	3,54	330	733
57.	Dojen, Gerhard	26802	Moomerland-Ayenwolde	50,1	9.840	4,01	394	3,43	338	732
58.	Meinen GbR, Klausjan und Arne	26345	Bockhorn-Breddehorn	59,4	9.504	4,19	398	3,49	332	730
59.	Lüers GbR	26689	Apen-Godensholt	55,9	9.408	4,26	401	3,50	329	730
60.	Hots GbR	26655	Westerstede-Petersfeld	56,2	9.966	3,88	386	3,44	343	729
61.	Tannen GbR	26427	Esens-Westbense	53,7	9.536	4,23	403	3,41	326	729
62.	Meinjohanns GbR, Heiko und Jörg	26340	Zetel-Spolsen	52,5	9.142	4,37	399	3,61	330	729
63.	Martens, Gerd	26689	Apen-Klauhoern	48,1	9.716	3,96	384	3,51	341	725
64.	Hinken GbR	26842	Ostrhauderfehn-Potshausen	59,0	9.963	3,96	395	3,31	330	724
65.	Smit GbR, Focko und Stefanie	26736	Krummhörn-Visquard	61,0	9.732	4,06	395	3,37	328	724
66.	Kaper GbR	26316	Varel-Tange	61,1	9.335	4,31	402	3,43	321	723
67.	Harms-Janssen GbR, Johann und	26434	Wangerland-Mederns	61,2	9.504	4,09	389	3,48	331	720
68.	Juilfs GbR	26441	Jever-Clevers	65,0	9.862	3,86	381	3,43	338	719
69.	Klöwer, Johannes	26736	Krummhörn-Jennelt	57,7	9.492	4,11	391	3,45	327	718
70.	Müller, Heiko	26725	Emden-Uphusen	58,7	9.885	3,94	390	3,31	327	717
71.	Horn, Heiko	26655	Westerstede-Linswegerfeld	57,6	9.884	3,90	386	3,35	331	717
72.	Hellmers, Andreas	26847	Detern-Ostbarge	58,0	9.600	4,00	384	3,46	332	716
73.	Weerts, Ernst	26847	Detern	55,9	9.500	4,03	383	3,46	329	712
74.	Rothert, Henning	26409	Wittmund-Berdum	58,0	9.574	4,02	385	3,40	326	711
75.	Harries, Dieter	26188	Edeweicht-Husbäke	47,9	9.356	4,11	385	3,48	326	711
76.	Pupkes, Reinhard	26632	Ihlow-Ochtelbur	54,0	9.785	3,81	372	3,45	338	710
77.	Backhaus, Hans-Hermann	26409	Wittmund-Nendorf	57,7	9.915	3,81	378	3,32	329	707
78.	Ross & Schöningh Betriebs KG	26736	Krummhörn-Visquard	56,1	9.674	4,06	393	3,25	314	707
79.	Loerts, Jens	26844	Jemgum-Marienchor	59,7	9.417	4,06	383	3,43	323	706
80.	Rösingh GbR	26844	Jemgum-Holtgaste	61,9	9.166	4,17	382	3,53	324	706
81.	Gathen GbR, Andre und Daniel	26849	Filsum-Lammertsfehn	56,5	9.526	3,95	376	3,45	329	705
82.	Hobbie, Hinderk	26434	Wangerland-Hooksiel	63,2	9.616	3,92	376	3,40	327	703
83.	Weers GbR	26434	Wangerland-Horum	65,1	9.424	4,04	381	3,40	321	702
84.	Behrends, Eilert	26532	Großheide-Westerende	56,5	9.952	3,70	368	3,33	332	700
85.	Hinrichs, Michael	26689	Apen-Winkel	58,8	9.295	4,09	380	3,44	320	700

Die höchsten 305-Tage-Leistungen (Region Friesland)

Nr.	Besitzer	PLZ	Ort	Kuh	Vater	La.	Milch kg	Fett %	Fett kg	Eiw.%	Eiw.kg	F+E kg
rangiert nach Fett+Eiweiß kg												
1.	Boerma, Johann	26506	Norden-Westermarsch	Norden 2	Eragon	2	14.718	4,91	722	3,74	550	1272
2.	Ubben, Jann	26632	Ihlow-Riepsterhammrich	Waldiesel 77	Bogart	5	15.146	4,75	720	3,55	537	1257
3.	Caspers Milch Frank Caspers	26689	Apen-Tange	Julita 1578	AltaRazor	3	15.154	4,57	693	3,68	558	1251
4.	Caspers Milch Frank Caspers	26689	Apen-Tange	1869	Dacor	2	18.092	3,59	650	3,30	597	1247
5.	Schulte, Eike	26847	Detern-Neuburg	Maruschka 21	Jardin	5	15.845	4,30	681	3,52	557	1238
6.	Strömer, Enno	26427	Stedesdorf	Burghild 439	Bube	2	16.983	3,92	665	3,32	563	1228
7.	Boerma, Johann	26506	Norden-Westermarsch	Germone 42	Eleve	5	18.133	3,57	648	3,17	574	1222
8.	Hanneken, Gerhard	26897	Bockhorst	Herzblatt 505	Guarini	4	14.322	4,58	656	3,91	560	1216
9.	Gronewold, Hinrikus	26629	Großefehn-Timmel	Henrike 6	Savard-ET	6	18.468	3,68	679	2,90	535	1214
10.	Gerdes und Kleemann GbR	26452	Sande	190	Orraryd	4	15.290	4,33	662	3,60	551	1213
11.	Janshen GbR, Eckhard und Inka	26632	Ihlow-Bangstede	Mora 40	Folker	3	14.384	4,71	677	3,65	525	1202
12.	Hinrichs GbR, Folkmar & Marion	26847	Detern-Neuburg	58	Jardin	5	15.355	4,28	657	3,54	544	1201
13.	Hanneken, Gerhard	26897	Bockhorst	Amy 518	Guarini	4	14.460	4,59	663	3,69	534	1197
14.	Gronewold, Hinrikus	26629	Großefehn-Timmel	Gloria 57	Crown	3	17.982	3,28	590	3,34	601	1191
15.	Paschke, Frank	26556	Westerholt-Willmsfeld	86	Fighter	3	17.271	3,52	608	3,37	582	1190
16.	Hanneken, Gerhard	26897	Bockhorst	Linda 14	Ferris	3	14.664	4,50	660	3,59	527	1187
17.	Hinrichs GbR, Folkmar & Marion	26847	Detern-Neuburg	63	Elto	6	14.619	4,70	687	3,42	500	1187
18.	Tammen, Helge	26409	Wittmund-Burhufe	Piene 18	Force	2	17.213	3,38	582	3,49	601	1183
19.	Hinrichs, Michael	26689	Apen-Winkel	290	Ronin	3	17.716	3,32	588	3,35	594	1182
20.	Behrends, Jan-Gerd	26388	Wilhelmshaven-Gr.Buschhausen	285	Barito	3	16.625	4,05	673	3,06	508	1181
21.	Hinrichs GbR, Folkmar & Marion	26847	Detern-Neuburg	Edeka 112	Bahamas	3	14.967	4,28	641	3,57	535	1176
22.	Caspers Milch Frank Caspers	26689	Apen-Tange	Beate 1567	Goldday	3	14.879	4,23	629	3,68	547	1176
23.	Caspers Milch Frank Caspers	26689	Apen-Tange	Julja 1302	Goldday	5	13.560	4,82	654	3,83	520	1174
24.	Grünefeld-Holsteins GbR	26817	Rhauderfehn-Backemoor	Rena	Tribune	2	15.693	3,89	611	3,57	561	1172
25.	Boerma, Johann	26506	Norden-Westermarsch	Dame 5	Bube	3	16.889	3,85	650	3,08	521	1171
26.	Strömer, Enno	26427	Stedesdorf	Helga 101	McCormick	4	14.946	4,25	635	3,57	534	1169
27.	Doden GbR	26434	Wangerland-Tengshausen	Ballerina 265	Mardi Gras	3	14.715	4,30	633	3,64	536	1169
28.	Hinrichs, Tjade	26723	Emden-Larrelt	Nina 206	Emil II	4	14.596	4,30	627	3,71	542	1169
29.	Smidt, Wiard	26736	Krummhörn-Hamswehrum	Batavia 171	Aftershock	2	14.958	4,44	664	3,36	502	1166
30.	Hanneken, Gerhard	26897	Bockhorst	Elektra 497	Gabino	4	15.371	4,38	673	3,19	491	1164
31.	Mammen, Andreas	26409	Wittmund-Hattersum	501	Oliver 2	4	14.300	4,50	644	3,63	519	1163
32.	Mammen, Andreas	26409	Wittmund-Hattersum	581	Oliver 2	4	15.784	4,08	644	3,28	517	1161
33.	Boerma, Johann	26506	Norden-Westermarsch	Dolli 21	Gandolf	4	15.621	4,37	683	3,06	478	1161
34.	Köhne, Günter	26446	Friedeburg-Marx	445	Ranger WWS	2	14.556	4,36	635	3,61	526	1161
35.	Backhaus GbR, Hermann und Re	26452	Sande	357	Classman	4	14.335	4,60	659	3,48	499	1158
36.	Boerma, Johann	26506	Norden-Westermarsch	Mani 66	Enzian	2	15.007	4,06	609	3,64	546	1155
37.	Boerma, Johann	26506	Norden-Westermarsch	Mini 23	Everest	2	14.353	4,51	647	3,50	502	1149
38.	ter Bogt GbR	26810	Westoverledingen-Völlen	187	Sieben	5	15.992	4,00	640	3,18	508	1148
39.	Backhaus GbR, Hermann und Re	26452	Sande	9	Snow	3	13.932	4,82	672	3,42	476	1148
40.	Schulte, Eike	26847	Detern-Neuburg	Annchen 118	Garrelt	4	13.166	5,12	674	3,60	474	1148
41.	Caspers Milch Frank Caspers	26689	Apen-Tange	Trinette 1554	Iowa	3	15.803	3,82	604	3,42	541	1145
42.	Hanneken, Gerhard	26897	Bockhorst	Olympia 584		3	14.598	4,19	611	3,64	532	1143
43.	Janssen GbR, G. und A.	26842	Ostrhauderfehn-Potshausen	Candy 16	Balisto	2	14.992	4,05	607	3,57	535	1142
44.	Lenz, Ingo	26639	Wiesmoor-Mullberg	21	Snowy	3	15.166	4,02	609	3,51	532	1141
45.	Caspers Milch Frank Caspers	26689	Apen-Tange	Katrin 1468	Dever	4	15.355	3,83	588	3,58	550	1138
46.	Caspers Milch Frank Caspers	26689	Apen-Tange	Jondi 1501	Reuter	3	13.897	4,48	622	3,70	514	1136
47.	Ubben, Jann	26632	Ihlow-Riepsterhammrich	Waldina 98	Benefit	4	14.270	4,38	625	3,57	510	1135
48.	Boerma, Johann	26506	Norden-Westermarsch	Tara 35	Emil II	6	17.285	3,19	551	3,37	583	1134
49.	Smidt, Wiard	26736	Krummhörn-Hamswehrum	Wendy 73	Bradnick	3	17.646	3,45	608	2,97	524	1132
50.	Rahmann, Volker	26409	Wittmund-Heglitz	Wolga	Gillespy	2	15.587	3,98	620	3,28	512	1132
51.	Buhr GbR, Hans-Theo und Thom	26689	Apen-Tange	441		4	14.100	4,67	658	3,36	474	1132
52.	ter Bogt GbR	26810	Westoverledingen-Völlen	16		4	13.704	4,82	660	3,43	470	1130
53.	Harms GbR, Gerd und Ingo	26632	Ihlow-Ochtelbur	Helga 45	Garrelt	4	13.604	4,68	636	3,63	494	1130
54.	Hanneken, Gerhard	26897	Bockhorst	Tamara 5	Force	3	14.884	4,13	614	3,46	515	1129
55.	Caspers Milch Frank Caspers	26689	Apen-Tange	Sonja 1621	Gold Chip	3	14.370	4,41	633	3,45	496	1129

DER NR. 1 CHARLEY-SOHN IN DEUTSCHLAND

Casino

156583

aAa 351426



gRZG 161

gRZM 150

gRZGesund 113

DG Charley x Mardi Gras x VG 88 Planet x VG 88 Snowman

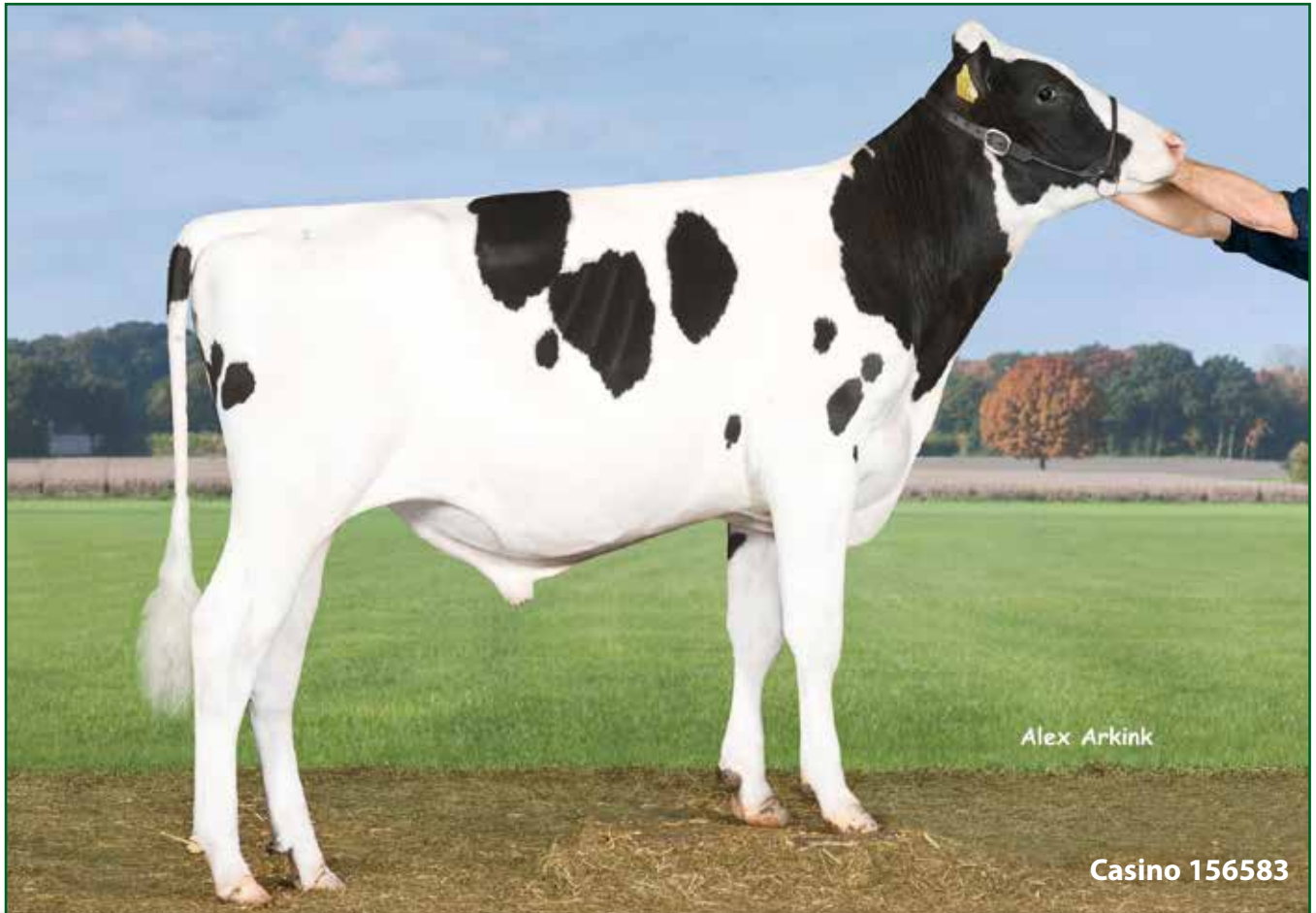

Mutter Broeks Madibet



Großmutter Broeks Plabet VG 88



Urgroßmutter Broeks Snowman Betty VG 88

- Extrem komplettes Zuchtwertprofil mit viel Milch (+1961 kg) und +147 Fett- und Eiweiß-kg
- Top-Werte für Klauengesundheit (gRZKlaue 116), Nutzungsdauer (gZRN 127), Fruchtbarkeit (gRZR 113) und Kalbeverlauf (gRZKd 109/gRZKm 121)
- Hohe Melkbarkeit (gRZD 108) und sehr gute Zellzahlen (gRZS 118)
- Abfallend gelagerte Becken und frei von Bookem-Blut!

Die höchsten 305-Tage-Leistungen (Region Friesland)

Nr.	Besitzer	PLZ	Ort	Kuh	Vater	La.	Milch kg	Fett %	Fett kg	Eiw.%	Eiw.kg	F+E kg
rangiert nach Fett+Eiweiß kg												
56.	Oltmanns, Gabriele	26553	Dornum-Schwittersum	177	Merkur	4	13.346	4,78	638	3,66	488	1126
57.	Janssen, Reinhard	26632	Ihlow-Bangstede	Anila	Bartus	3	14.589	4,54	662	3,16	461	1123
58.	Boerma, Johann	26506	Norden-Westermarsch	Marita 72	Minister	6	14.165	4,55	645	3,37	478	1123
59.	ter Bogt GbR	26810	Westoverledingen-Völlen	Ollie 95	Viking	3	13.718	4,80	659	3,38	464	1123
60.	Hinrichs GbR, Folkmar & Marion	26847	Detern-Neuburg	203	Folker	3	14.860	4,25	632	3,30	490	1122
61.	Hanneken, Gerhard	26897	Bockhorst	Walpurgis 20	Gracious	3	15.394	3,92	603	3,36	517	1120
62.	Boerma, Johann	26506	Norden-Westermarsch	Milli 79	Enzian	2	13.250	4,63	614	3,82	506	1120
63.	Behrends, Jan-Gerd	26388	Wilhelmshaven-Gr.Buschhausen	263	Bewelo	3	16.793	3,41	572	3,26	547	1119
64.	Tannen GbR	26427	Esens-Westbense	Gina 14	Gabino	4	14.241	4,56	649	3,30	470	1119
65.	Mammen, Andreas	26409	Wittmund-Hattersum	138	Jardin	4	13.794	4,49	620	3,62	499	1119
66.	Herlyn, Kai	26736	Krummhörn-Grimersum	Angela	Markus	3	12.907	4,97	641	3,70	477	1118
67.	Strömer, Enno	26427	Stedesdorf	Hollinde 446	Everest	2	17.025	3,37	573	3,20	544	1117
68.	Boerma, Johann	26506	Norden-Westermarsch	Minchen 39	Iowa	3	16.215	3,62	587	3,27	530	1117
69.	Hinrichs GbR, Folkmar & Marion	26847	Detern-Neuburg	78	Iowa	4	12.894	5,10	658	3,56	459	1117
70.	Rahmann, Volker	26409	Wittmund-Heglitz	Titania	Reuter	3	14.690	4,28	629	3,32	487	1116
71.	Jabben, Uwe	26434	Wangerland-Bassens	Adea 368	Gandolf	3	13.592	4,63	629	3,58	487	1116
72.	Rohdemann, Thomas	26532	Großheide-Berumerfehn	Abi 81	Numero Uno	3	16.769	3,46	580	3,19	535	1115
73.	Rahmann, Volker	26409	Wittmund-Heglitz	Toronto	Levin	4	13.144	5,05	664	3,43	451	1115
74.	ter Bogt GbR	26810	Westoverledingen-Völlen	164	Sedan	5	16.006	3,85	616	3,11	498	1114
75.	Caspers Milch Frank Caspers	26689	Apen-Tange	Donata 1551	Sholly	3	14.568	4,02	586	3,62	527	1113
76.	Oltmanns, Gabriele	26553	Dornum-Schwittersum	112	Gerke	5	15.824	3,59	568	3,43	543	1111
77.	Caspers Milch Frank Caspers	26689	Apen-Tange	1845	Sirius	2	14.048	4,14	582	3,75	527	1109
78.	Duin GbR	26835	Hesel-Hasselt	Asita 59	Fiction	4	15.821	3,74	592	3,26	516	1108
79.	Herlyn, Kai	26736	Krummhörn-Grimersum	Annilein	Sid	3	12.933	4,79	619	3,77	487	1106
80.	Schulte, Hilmar	26817	Rhauderfehn-Holte	164	Albert	6	13.049	4,92	642	3,55	463	1105
81.	Ubben, Jann	26632	Ihlow-Riepsterhamrich	Wespe 86	Stylist	7	15.668	3,79	594	3,26	510	1104
82.	Caspers Milch Frank Caspers	26689	Apen-Tange	1847	Sirius	2	14.043	4,22	593	3,64	511	1104
83.	Caspers Milch Frank Caspers	26689	Apen-Tange	1838	Everest	2	13.213	4,48	592	3,87	512	1104
84.	Smidt, Wiard	26736	Krummhörn-Hamswehrum	Bettina 28	Cassano	5	13.194	4,68	617	3,69	487	1104
85.	van der Gaast GbR	26810	Westoverledingen-Driever	Pietje 34	Elwood	2	13.160	4,76	627	3,62	476	1103
86.	Martens, Folker	26849	Filsum-Ammersum	Letti 302	Matip GP	5	15.266	3,66	558	3,56	543	1101
87.	ter Bogt GbR	26810	Westoverledingen-Völlen	154	Rocko 2	4	13.736	4,56	626	3,45	474	1100
88.	Frerichs, Rainer	26689	Apen-Tange	Hanna 60	Ollie	4	13.132	4,90	644	3,47	456	1100
89.	Buhr GbR, Hans-Theo und Thom	26689	Apen-Tange	580	Garner	3	15.667	3,82	598	3,20	501	1099
90.	Grünefeld-Holsteins GbR	26817	Rhauderfehn-Backemoor	Regina	Meridian	4	14.971	3,89	582	3,45	517	1099
91.	Christians, Enno	26409	Wittmund-Eggelingen	Erna 4	Clark	4	14.549	4,08	594	3,47	505	1099
92.	Paschke, Frank	26556	Westerholt-Willmsfeld	279	Meteor	3	17.295	3,23	559	3,12	539	1098
93.	Hanneken, Gerhard	26897	Bockhorst	Stina 572	Baroso	3	15.337	3,91	600	3,25	498	1098
94.	Kleemann GbR, Hillrich & Sandin	26409	Wittmund-Burhufe	Heldin	Talent2	5	14.698	3,97	584	3,50	514	1098
95.	Martens, Folker	26849	Filsum-Ammersum	Gertje 216	Rotary	5	14.793	4,02	595	3,39	501	1096
96.	Boerma, Johann	26506	Norden-Westermarsch	Maiblume 26	Lonar	3	14.254	4,17	595	3,51	501	1096
97.	Sanders, Dieter	26826	Weener-Stapelmoor	Almrose 965	Junker	4	13.967	4,20	587	3,64	509	1096
98.	Janssen, Reinhard	26632	Ihlow-Bangstede	Ellore	Reuter	3	12.071	5,24	633	3,84	463	1096
99.	Hinrichs GbR, Folkmar & Marion	26847	Detern-Neuburg	40	Sedan	4	15.421	3,86	595	3,24	500	1095
100.	Spekker GbR, Jakob und Focko	26802	Moormerland-Terborg	Sunja 98	Levin	5	14.527	4,08	593	3,46	502	1095
101.	Reents, Carsten	26419	Schortens-Moorsum	806	Leif	3	14.294	4,43	633	3,23	462	1095
102.	Hanneken, Gerhard	26897	Bockhorst	Extase 587	Marder	3	14.027	4,44	623	3,36	472	1095
103.	Caspers Milch Frank Caspers	26689	Apen-Tange	1586		3	17.326	3,08	534	3,23	560	1094
104.	Boerma, Johann	26506	Norden-Westermarsch	Mindra 63	Everest	2	15.226	3,66	557	3,53	537	1094
105.	Eilers, Bernd	26345	Bockhorn-Bredehorn	944	Lonar	4	14.605	4,05	591	3,44	503	1094
106.	Oltmanns, Gabriele	26553	Dornum-Schwittersum	252	Norge	3	17.146	3,23	553	3,15	540	1093
107.	de Vries, Hans-Dieter	26524	Hagermarsch-Theener	Mona 67	Support	6	14.377	4,10	590	3,49	502	1092
108.	Bogena, Wolfgang	26506	Norden-Neuwesteel	Atje 83	Lothar	3	14.010	4,38	614	3,41	478	1092
109.	Oldewurtel, Arno	26532	Großheide-Coldinne	Hanna	Bube	3	16.051	3,47	557	3,33	534	1091
110.	Meyer, Folkmar	26835	Firrel	Mukel 304	Rotary	4	13.864	4,41	612	3,45	479	1091

Die höchsten 305-Tage-Leistungen (Region Friesland)

Nr.	Besitzer	PLZ	Ort	Kuh	Vater	La.	Milch kg	Fett %	Fett kg	Eiw.%	Eiw.kg	F+E kg
rangiert nach Fett+Eiweiß kg												
111.	Bülter, Theodor	26817	Rhauderfehn-Burlage	Gitte 445	Classic PS	5	15.263	3,49	533	3,65	557	1090
112.	Lenz, Ingo	26639	Wiesmoor-Mullberg	Dagmar 137	Levin	5	14.666	4,05	594	3,38	496	1090
113.	Reents, Carsten	26419	Schortens-Moorsum	726	Ramos	4	12.380	5,15	638	3,65	452	1090
114.	Hassbargen, Dirk	26632	Ihlow-Barstede	Baby 202	Mascalese	4	18.574	3,20	595	2,66	494	1089
115.	Paschke, Frank	26556	Westerholt-Willmsfeld	293	Embassy	3	16.512	3,55	586	3,05	503	1089
116.	Caspers Milch Frank Caspers	26689	Apen-Tange	1822	Sirius	2	15.109	3,79	573	3,42	516	1089
117.	Hinrichs GbR, Folkmar & Marion	26847	Detern-Neuburg	65		2	12.882	4,60	592	3,86	497	1089
118.	H2M Agrar GmbH	26723	Emden-Rysum	Adele 182	Gabino	3	15.634	3,91	611	3,05	477	1088
119.	Schoeningh-Buschhaus	26529	Uppgant-Schott-Buschhaus	493		6	14.137	4,44	627	3,26	461	1088
120.	Harms GbR, Gerd und Ingo	26632	Ihlow-Ochtelbur	Harbe 203		4	14.891	4,13	615	3,17	472	1087
121.	Ubben, Jann	26632	Ihlow-Riepsterhammrich	Ussi 11	Bogart	5	13.962	4,13	576	3,66	511	1087
122.	Feldhof Garrelts GbR	26849	Filsum	Finke 674	Bianco	5	11.743	5,25	617	4,00	470	1087
123.	Strömer, Enno	26427	Stedesdorf	Hanja 405	Levin	3	15.610	3,63	566	3,33	520	1086
124.	Collmann, Ralf	26849	Filsum	Edeltanne 87	Snowflake	4	15.302	3,72	569	3,38	517	1086
125.	Hanneken, Gerhard	26897	Bockhorst	Eresta 7	Ranger WWS	2	14.623	4,09	598	3,34	488	1086
126.	Gerdes und Kleemann GbR	26452	Sande	Gescha 193	Goldday	4	14.481	4,23	613	3,27	473	1086
127.	Til, Andre	26556	Westerholt-Hammrichhof	Voske 40	Iowa	3	13.795	4,46	615	3,41	471	1086
128.	Martens, Folker	26849	Filsum-Ammersum	Rosemarie 29	Sievert	2	16.033	3,54	567	3,23	518	1085
129.	Gronewold, Hinrikus	26629	Großefehn-Timmel	Thula 23	Xacobeo	6	14.420	4,17	602	3,35	483	1085
130.	Ubben, Jann	26632	Ihlow-Riepsterhammrich	Sally 41	Lavanguard	4	15.674	3,77	591	3,15	493	1084
131.	Möhlmann, Jürgen	26639	Wiesmoor-Marcardsmoor	Orania 64	Gandolf	4	15.455	4,02	621	2,99	462	1083
132.	Caspers Milch Frank Caspers	26689	Apen-Tange	1862	Dacor	2	15.275	3,47	530	3,62	553	1083
133.	Meinjohanns GbR, Heiko und Jör	26340	Zetel-Spolsen	46	Hällom	6	12.512	4,91	614	3,75	469	1083
134.	Onken GbR, Onke + Renke	26409	Wittmund-Ardorf	Sarina 96	Rotary	4	14.599	4,31	629	3,10	453	1082
135.	Caspers Milch Frank Caspers	26689	Apen-Tange	Domroes 1343	Alliance	4	13.484	4,38	591	3,64	491	1082
136.	Deeken, Gerold	26655	Westerstede-Lindenerfeld	Flotte 50	Monitor	4	13.329	4,49	599	3,62	483	1082
137.	Ubben, Jann	26632	Ihlow-Riepsterhammrich	Dea 65	Ron	3	14.550	4,03	586	3,40	495	1081
138.	Wilken, Renke	26427	Stedesdorf-Insenshausen	Polin 73	Monitor	4	15.340	3,77	579	3,27	501	1080
139.	Schulte, Eike	26847	Detern-Neuburg	Kolibri 274	Gancho	3	13.727	4,47	614	3,39	466	1080
140.	Reil, Hartmut	26689	Apen-Nordloh	Irmela 204	Gunnar	4	11.771	5,45	641	3,73	439	1080
141.	Delger GbR, Jan und Konrad	26689	Apen-Nordloh	Julie 215	Joda	4	11.704	5,27	617	3,95	462	1079
142.	Smidt, Wiard	26736	Krummhörn-Hamswehrum	Binka 102	Gold Chip	3	15.561	3,68	572	3,25	506	1078
143.	Boerma, Johann	26506	Norden-Westermarsch	Mercedes 36	Iowa	3	16.106	3,59	578	3,10	499	1077
144.	Müller GbR, Jürgen und Renate	26605	Aurich-Rahe	Qendessar 79	Guarini	4	15.282	3,66	559	3,39	518	1077
145.	Hovemann, Enno	26419	Schortens-Sillenstede	Mesine 37	Monitor	5	14.303	3,95	565	3,58	512	1077
146.	Lüken, Günter	26556	Utarp	Edelstein 41	Fokko	3	12.445	4,98	620	3,67	457	1077
147.	Schütte, Harald	26446	Friedeburg-Marx	Marona 120	Gandolf	4	15.402	3,57	550	3,42	526	1076
148.	Caspers Milch Frank Caspers	26689	Apen-Tange	Kiki 1550	Lauthority	3	13.571	4,51	612	3,42	464	1076
149.	Jürgens GbR, Carl	26434	Wangerland-Tettens	Alfine 181	Chianti	3	14.862	3,92	583	3,31	492	1075
150.	Christoffers, Wilfried	26605	Aurich-Wiesens	Allone 192	Chianti	5	11.975	5,13	614	3,85	461	1075
151.	Lenz, Ingo	26639	Wiesmoor-Mullberg	923	Bartus	3	15.605	3,79	592	3,09	482	1074
152.	De Jungs GbR / Lehmann	26316	Varel	6707		4	14.727	3,86	568	3,44	506	1074
153.	Tergast, Lambert	26802	Moormerland-Tergast	Heike 138	Guarini	4	14.480	3,87	561	3,54	513	1074
154.	Lenz, Ingo	26639	Wiesmoor-Mullberg	1192		2	13.687	4,18	572	3,67	502	1074
155.	Schulte, Eike	26847	Detern-Neuburg	Windine 169	Jardin	5	12.996	4,64	603	3,62	471	1074
156.	Hinrichs, Tjade	26723	Emden-Larrelt	Mabel 619	Georg	2	14.879	3,76	560	3,45	513	1073
157.	Caspers Milch Frank Caspers	26689	Apen-Tange	Jameika 1642	Fanatic	3	13.858	4,22	585	3,52	488	1073
158.	Rahmann, Volker	26409	Wittmund-Heglitz	Tundra	Darius	3	12.608	4,85	612	3,66	461	1073
159.	Janssen GbR, Eilt und Uwe	26607	Aurich-Ogenbargen	Elise 7	Jardin	5	16.344	3,40	556	3,16	516	1072
160.	Rahmann, Volker	26409	Wittmund-Heglitz	Toni	Goldday	3	14.086	4,22	594	3,39	478	1072
161.	Mammen, Andreas	26409	Wittmund-Hattersum	422	Ruffian	6	13.899	4,17	579	3,55	493	1072
162.	Kleemann GbR, Jakob und Eric	26524	Lütetsburg	Sauna 101	Lightning	6	13.375	4,46	596	3,56	476	1072
163.	Schulte GbR, L. und H.	26810	Westoverledingen-Folmhusen	Birka	Emil II	3	12.731	4,85	617	3,57	455	1072
164.	Dirksen, Fokke	26427	Stedesdorf-Thunum	Uschi 245	Mascol ET	5	12.562	4,86	611	3,67	461	1072
165.	Behrends, Hermann	26446	Friedeburg-Hesel	Vora 5	Juno	3	12.135	4,98	604	3,86	468	1072

Die höchsten 305-Tage-Leistungen (Region Friesland)

Nr.	Besitzer	PLZ	Ort	Kuh	Vater	La.	Milch kg	Fett %	Fett kg	Eiw.%	Eiw.kg	F+E kg
rangiert nach Fett+Eiweiß kg												
166.	Christians, Enno	26409	Wittmund-Eggelingen	Babsy 24	Illusion	6	14.384	4,18	601	3,27	470	1071
167.	Flitz, Gerhard	26670	Uplengen-Kleinsander	Thyra 5	Al	3	13.291	4,56	606	3,50	465	1071
168.	Heymann, Lisa	26670	Uplengen-Jübberde	320	ALH Duke	4	17.291	3,25	562	2,94	508	1070
169.	Frühling, Stefan	26847	Detern-Amdorf	Kappe 81	Guarini	2	12.058	4,93	595	3,94	475	1070
170.	Jabben, Uwe	26434	Wangerland-Bassens	Instanz 328	Gandolf	4	13.945	4,27	596	3,39	473	1069
171.	Janssen, Reinhard	26632	Ihlow-Bangstede	Anke	Bube	3	13.257	4,59	608	3,48	461	1069
172.	Strömer, Enno	26427	Stedesdorf	Hansi 448	Levin	2	14.246	4,10	584	3,40	484	1068
173.	Harms, Wilke	26842	Ostrhauderfehn-Potshausen	Ulrike 418	Mide	3	13.819	4,36	603	3,36	465	1068
174.	Baack, Weert	26427	Stedesdorf-Insenhausen	91312	Monitor	3	13.160	4,62	608	3,50	460	1068
175.	Hellmers, Andreas	26847	Detern-Ostbarge	Tolle 486	Gandolf	3	14.858	3,92	582	3,26	485	1067
176.	Hinrichs, Tjade	26723	Emden-Larrelt	Rena 597	Bube	3	14.284	3,96	565	3,51	502	1067
177.	Janssen GbR, Eilt und Uwe	26607	Aurich-Ogenbargen	Anja 66	Chianti	4	15.543	3,49	542	3,37	524	1066
178.	Hanneken, Gerhard	26897	Bockhorst	Tiara 450	Valery	6	13.934	4,38	611	3,27	455	1066
179.	Hinrichs GbR, Folkmar & Marion	26847	Detern-Neuburg	297	Seedorf	4	13.873	4,00	555	3,68	511	1066
180.	Oorlog GbR	26817	Rhauderfehn-Klostermoor	Martje 53	Goldday	2	13.229	4,51	596	3,55	470	1066
181.	Tammen, Johann	26446	Friedeburg-Wiesedermeer	Krista 68	Vosac Man	5	14.878	3,86	574	3,30	491	1065
182.	Caspers Milch Frank Caspers	26689	Apen-Tange	Elma 1596	Brawler	2	12.346	5,11	631	3,52	434	1065
183.	van der Gaast GbR	26810	Westoverledingen-Driever	Scarlet 17	Jerudo	5	11.750	5,18	609	3,88	456	1065
184.	Tammen, Helge	26409	Wittmund-Burhufe	Elise 86	Lorus	3	15.811	3,39	536	3,34	528	1064
185.	Rahmann, Volker	26409	Wittmund-Heglitz	Turina	Album	2	15.150	3,72	564	3,30	500	1064
186.	Paschke, Frank	26556	Westerholt-Willmsfeld	358	Embassy	3	15.824	3,49	553	3,22	510	1063
187.	Hassbargen, Dirk	26632	Ihlow-Barstede	Belta 183	Windbrook	4	15.238	3,75	571	3,23	492	1063
188.	Peters, Jörn	26427	Stedesdorf-Hof Neu-Cabans	167	Butan	4	15.126	3,91	592	3,11	471	1063
189.	Caspers Milch Frank Caspers	26689	Apen-Tange	Flacke 1286	Tribute	4	14.973	3,77	564	3,33	499	1063
190.	Ubben, Jann	26632	Ihlow-Riepsterhamrich	Ulme 33	Lonar	4	14.762	3,62	534	3,58	529	1063
191.	Rohdemann, Thomas	26532	Großheide-Berumerfehn	Ocka 40	Dude	3	14.440	3,93	568	3,43	495	1063
192.	Mammen, Andreas	26409	Wittmund-Hattersum	63	Santos	5	14.092	4,24	598	3,30	465	1063
193.	Flitz, Gerhard	26670	Uplengen-Kleinsander	Elisa 2	Lawn Boy	4	13.896	4,06	564	3,59	499	1063
194.	Kleemann GbR, Hillrich & Sandin	26409	Wittmund-Burhufe	Idate	Fokus	7	13.711	4,38	601	3,37	462	1063
195.	Hinrichs GbR, Folkmar & Marion	26847	Detern-Neuburg	4	Markus	3	13.667	4,16	568	3,62	495	1063
196.	Caspers Milch Frank Caspers	26689	Apen-Tange	Antika 1575	Jonas	3	17.261	2,90	501	3,25	561	1062
197.	Hanneken, Gerhard	26897	Bockhorst	Hedina 618	Bube	2	14.995	3,71	556	3,37	506	1062
198.	Gronewold, Hinrikus	26629	Großefehn-Timmel	Henna 58	Seedorf	3	14.528	4,13	600	3,18	462	1062
199.	Schulte, Eike	26847	Detern-Neuburg	Franz 40	Leiko	4	14.329	4,24	608	3,17	454	1062
200.	Wilken, Kai	26345	Bockhorn-Bredehorn	318		3	13.925	4,14	577	3,48	485	1062
201.	Feldhof Garrelts GbR	26849	Filsum	Leonie 916	Oltmann	3	13.774	4,12	567	3,59	495	1062
202.	Berends GbR	26689	Apen-Nordloh	Baffy 115	Gunnar	3	13.590	4,19	569	3,63	493	1062
203.	Borchers, Jann	26759	Hinte-Suurhusen	Inka 192	Gero	4	13.480	4,59	619	3,29	443	1062
204.	Verboom GbR	26639	Wiesmoor-Marcardsmoor	Babsi 6	Bork	5	15.200	3,88	589	3,11	472	1061
205.	van der Gaast GbR	26810	Westoverledingen-Driever	Agatha 7	Goldday	2	14.872	3,70	551	3,43	510	1061
206.	Caspers Milch Frank Caspers	26689	Apen-Tange	Natja 1706	Elko	3	14.680	3,74	549	3,49	512	1061
207.	Hassbargen, Dirk	26632	Ihlow-Barstede	Birgit 70	Ladd P	4	14.324	4,06	582	3,34	479	1061
208.	Hanneken, Gerhard	26897	Bockhorst	Astine 479	Lonar	5	12.685	4,75	603	3,61	458	1061
209.	Rahmann, Volker	26409	Wittmund-Heglitz	Trevira	Supersire	3	12.369	5,01	620	3,57	441	1061
210.	Janssen, Hans-Heinrich	26655	Westerstede-Hollwege	Rubine 228	Seedorf	5	12.047	5,42	653	3,39	408	1061
211.	Ubben, Jann	26632	Ihlow-Riepsterhamrich	Dorle 2	Samuelo	4	14.714	4,13	607	3,08	453	1060
212.	Mittag, Heiko	26409	Wittmund-Funnix	11	Garrelt	3	12.091	4,88	590	3,89	470	1060
213.	Dembeck, Michael	26723	Emden-Larrelt	Feinheit 89	Laron P	3	11.117	5,50	611	4,04	449	1060
214.	Rietman-Regelink GbR	26487	Neuschoo	Floxy 153	Prince-Red	4	15.378	3,67	564	3,22	495	1059
215.	Hanneken, Gerhard	26897	Bockhorst	Usanna 903	Snowfever	3	13.605	4,42	602	3,36	457	1059
216.	Rahmann, Volker	26409	Wittmund-Heglitz	Tilka	Picanto	3	13.566	4,29	582	3,52	477	1059
217.	Strömer, Enno	26427	Stedesdorf	Hannita 206	Mr.Sam	6	13.514	4,45	602	3,38	457	1059
218.	Borchers, Jann	26759	Hinte-Suurhusen	Enne 172	Brakos	3	12.898	4,64	598	3,57	461	1059
219.	Meinjohnans GbR, Heiko und Jör	26340	Zetel-Spolsen	99	Gunnarstop	5	14.383	3,97	571	3,39	487	1058
220.	Smidt, Wiard	26736	Krummhörn-Hamswehrum	Teresa 115	Linus	3	13.402	4,45	596	3,45	462	1058

Die höchsten 305-Tage-Leistungen (Region Friesland)

Nr.	Besitzer	PLZ	Ort	Kuh	Vater	La.	Milch kg	Fett %	Fett kg	Eiw.%	Eiw.kg	F+E kg
rangiert nach Fett+Eiweiß kg												
221.	Meyer, Folkmar	26835	Firrel	Noma 413	Prince-Red	3	12.886	4,58	590	3,63	468	1058
222.	Eilers, Bernd	26345	Bockhorn-Breddehorn	Sophie 79	Fokur	3	12.707	4,80	610	3,53	448	1058
223.	Alter GbR	26553	Dornum-Westeraccum	Meena 524	Monitor	4	15.634	3,67	574	3,09	483	1057
224.	Schoeningh-Buschhaus	26529	Uppgant-Schott-Buschhaus	618	Barlow	3	14.654	3,91	573	3,30	484	1057
225.	Ubben, Jann	26632	Ihlow-Riepsterhammrich	Usine 106	Forrest	2	12.986	4,63	601	3,51	456	1057
226.	Osterkamp, Günter	26427	Dunum-Brill	Ronja 488	Jericho	3	12.333	4,82	594	3,75	463	1057
227.	Oltmanns, Gabriele	26553	Dornum-Schwittersum	194	Sonar	2	12.915	4,37	564	3,81	492	1056
228.	Caspers Milch Frank Caspers	26689	Apen-Tange	Radieschen 15	Guarini	3	15.511	3,42	531	3,38	524	1055
229.	Ohling GbR, Enno und Etta	26802	Moormerland-Veenhusen	Gerdina 96	Eleve	5	14.258	4,15	591	3,25	464	1055
230.	Ortgies GbR, Fritz	26434	Wangerland-Bassens	Kera 433	Lonar	3	14.085	3,88	547	3,61	508	1055
231.	Smidt, Wiard	26736	Krummhörn-Hamswehrum	Donna 162	Erasmus	2	13.999	4,21	590	3,32	465	1055
232.	Harms GbR, Gerd und Ingo	26632	Ihlow-Ochtelbur	Helde 21	Rotary	5	13.311	4,61	614	3,31	441	1055
233.	Bülter, Theodor	26817	Rhauderfehn-Burlage	Tomke 767	Faromir	6	12.702	4,75	603	3,56	452	1055
234.	Hassbargen, Heye	26605	Aurich-Kirchdorf	Aalke 60	Ingo	3	11.835	5,10	604	3,81	451	1055
235.	Gerdes und Kleemann GbR	26452	Sande	80	Guarini	3	14.357	3,86	554	3,48	500	1054
236.	Feldhof Garrelts GbR	26849	Filsum	Tanje 879	Folker	3	14.088	4,02	566	3,46	488	1054
237.	Nehuis, Thomas	26810	Westoverledingen-Grotegaste	Kussi 366		6	14.028	4,23	593	3,29	461	1054
238.	Menkens, Heiko	26434	Wangerland-Tettens	Helau 60	Levin	4	13.891	4,18	580	3,41	474	1054
239.	Smidt, Wiard	26736	Krummhörn-Hamswehrum	Lambada 128	Goldday	2	13.531	4,13	559	3,66	495	1054
240.	Groen, Diedrich	26725	Emden-Petkum	Dina 30	Tigres	3	12.522	4,49	562	3,93	492	1054
241.	Schmidt, Joachim	26835	Hesel-Schwerinsdorf	Irmlind 14	Emerald	4	12.503	4,75	594	3,68	460	1054
242.	Janssen, Frerk	26689	Apen-Godensholt	Bibi 527	Ralmesbach	4	15.607	3,68	574	3,07	479	1053
243.	Hanneken, Gerhard	26897	Bockhorst	Tandal 16	Fanatic	3	15.218	3,61	549	3,31	504	1053
244.	Lange GbR, Carl-Hermann	26434	Wangerland-Hooksiel	74	Jarius	5	12.411	4,91	609	3,58	444	1053
245.	van der Gaast GbR	26810	Westoverledingen-Driever	Pietje 21	Amateur	4	14.649	3,73	547	3,45	505	1052
246.	Harms, Wilke	26842	Ostrhauderfehn-Potshausen	Tine 412	Bartus	4	14.512	4,05	588	3,20	464	1052
247.	Peters, Ingmar	26419	Schortens-Accum	270	Achimedis	2	13.890	4,09	568	3,48	484	1052
248.	Backhaus GbR, Hermann und Re	26452	Sande	292	Embassy	2	13.858	4,19	580	3,41	472	1052
249.	Rhoden GbR, H D A	26831	Bunde	Lene 414	Gabino	4	12.390	5,05	626	3,44	426	1052
250.	Kleemann GbR, Hillrich & Sandin	26409	Wittmund-Burhufe	Hanne	Jerudo	6	15.113	3,81	576	3,14	475	1051
251.	Caspers Milch Frank Caspers	26689	Apen-Tange	Komtesse 170	Jardin	2	14.631	3,76	550	3,42	501	1051
252.	Ohmstede, Armin	26345	Bockhorn-Grabstedeherfeld	23		3	14.174	4,07	577	3,34	474	1051
253.	de Vries GbR	26532	Großheide-Berumerfehn	Elene 15		3	15.533	3,67	570	3,09	480	1050
254.	Borchers, Jann	26759	Hinte-Suurhusen	Andy 82	Erich	4	14.215	4,23	602	3,15	448	1050
255.	Janssen GbR, G. und A.	26842	Ostrhauderfehn-Potshausen	Zanka 54	Jesko	3	13.500	4,17	563	3,61	487	1050
256.	Hanneken, Gerhard	26897	Bockhorst	Lotte 811	Aikman	3	13.205	4,45	588	3,50	462	1050
257.	Alter GbR	26553	Dornum-Westeraccum	Miranda 430	Jerudo	4	13.174	4,58	603	3,39	447	1050
258.	Boerma, Johann	26506	Norden-Westermarsch	Monika 10	Bube	2	17.057	2,98	509	3,17	540	1049
259.	Cramer, Christa	26629	Großefehn-Bagband	Cosina 77	Lonar	4	14.168	4,04	572	3,37	477	1049
260.	ter Bogt GbR	26810	Westoverledingen-Völlen	132		3	14.055	4,18	587	3,29	462	1049
261.	Hanneken, Gerhard	26897	Bockhorst	Curry 517	Sedan	4	13.652	4,23	577	3,46	472	1049
262.	Caspers Milch Frank Caspers	26689	Apen-Tange	Merte 1704	Doorman	3	13.606	4,06	553	3,65	496	1049
263.	Groeneveld, Ihno	26725	Emden-Uphusen	Alice 52	Everest	3	12.610	4,57	576	3,75	473	1049
264.	Müller GbR, Jürgen und Renate	26605	Aurich-Rahe	Erika 32	Jakobus	6	16.670	3,13	521	3,16	527	1048
265.	Mülder, Harald	26427	Moorweg-Schoo	Magdalena 46	Lonar	5	15.304	3,63	556	3,21	492	1048
266.	Koets, Harm-Jan	26831	Bunde-Bunderhee	176	Bobo	4	14.335	4,01	575	3,30	473	1048
267.	Grünefeld-Holsteins GbR	26817	Rhauderfehn-Backemoor	DAHLIE	Guarini	3	14.001	3,96	554	3,53	494	1048
268.	Til, Andre	26556	Westerholt-Hammrichhof	Nine 206	Crimetime	3	13.807	3,95	546	3,64	502	1048
269.	Borchers, Jann	26759	Hinte-Suurhusen	Emchen 134	Bogart	5	13.598	4,11	559	3,60	489	1048
270.	de Vries GbR, Folkert	26670	Uplengen-Hollen	Flocki 81	Gabino	4	12.364	4,87	602	3,61	446	1048
271.	Feldhof Garrelts GbR	26849	Filsum	Barby 603		6	12.040	4,86	585	3,85	463	1048
272.	Meyer GbR, Andreas und Hilmer	26835	Holtland	Josy 42	Bynke	3	15.088	3,75	566	3,19	481	1047
273.	Smidt, Wiard	26736	Krummhörn-Hamswehrum	Belma 46	Jaguar	4	14.926	3,80	567	3,22	480	1047
274.	Ubben, Jann	26632	Ihlow-Riepsterhammrich	Gerdi 17	Ron	5	14.908	3,80	566	3,23	481	1047
275.	Jabben, Uwe	26434	Wangerland-Bassens	Isis 523	Bube	2	14.864	3,71	551	3,34	496	1047

Die höchsten 305-Tage-Leistungen (Region Friesland)

Nr.	Besitzer	PLZ	Ort	Kuh	Vater	La.	Milch kg	Fett %	Fett kg	Eiw.%	Eiw.kg	F+E kg
rangiert nach Fett+Eiweiß kg												
276.	Reents, Carsten	26419	Schortens-Moorsum	757	Lonar	3	14.780	3,96	586	3,12	461	1047
277.	Rohdemann, Thomas	26532	Großheide-Berumerfehn	Armine 20	Fever	4	14.187	4,14	587	3,24	460	1047
278.	Doden GbR	26434	Wangerland-Tengshausen	Vesta 791		4	13.756	4,10	564	3,51	483	1047
279.	Smidt, Wiard	26736	Krummhörn-Hamswehrum	Belia 169	Mixer	2	11.959	4,89	585	3,86	462	1047
280.	Caspers Milch Frank Caspers	26689	Apen-Tange	1861	Machion	2	13.480	4,15	559	3,61	487	1046
281.	Backhaus GbR, Hermann und Re	26452	Sande	63	AltaHitman	3	13.153	4,48	589	3,47	457	1046
282.	Uildriks/Willems GbR, J.P.M.	26736	Krummhörn-Eilsum	Mirna 994	Climax 2	4	13.075	4,34	568	3,66	478	1046
283.	Boyken, Jangerd	26689	Apen-Vreschen Bokel	Hanna 205	Mavid	3	12.959	4,62	599	3,45	447	1046
284.	Bülter, Theodor	26817	Rhauderfehn-Burlage	Margott	Brizen	3	12.915	4,27	551	3,83	495	1046
285.	Schulte, Eike	26847	Detern-Neuburg	Ammi 15	Gancho	2	12.738	4,44	565	3,78	481	1046
286.	Paschke, Frank	26556	Westerholt-Willmsfeld	295	Jenkins	3	15.950	3,39	541	3,16	504	1045
287.	Hanneken, Gerhard	26897	Bockhorst	Jenny 800	Enroy	2	14.463	4,01	580	3,22	465	1045
288.	Grünefeld-Holsteins GbR	26817	Rhauderfehn-Backemoor	Dania	Bogart	3	14.410	3,92	565	3,33	480	1045
289.	Schütte, Harald	26446	Friedeburg-Marx	Adine 181	Garrelt	4	13.314	4,46	594	3,39	451	1045
290.	Schoeningh-Buschhaus	26529	Uppgant-Schott-Buschhaus	666	Reuter	3	12.664	4,87	617	3,38	428	1045
291.	Caspers Milch Frank Caspers	26689	Apen-Tange	Babsi 1250	Baxter 2	4	14.792	3,64	538	3,42	506	1044
292.	Wallrichs, Gerd	26670	Uplengen-Kleinoldendorf	Mandy 123	Balisto	3	14.282	3,59	513	3,72	531	1044
293.	Hinrichs, Tjade	26723	Emden-Larrelt	Katrin 530	Jardin	4	14.278	3,82	546	3,49	498	1044
294.	Til, Andre	26556	Westerholt-Hammrichhof	Dimone 150	Impuls	4	14.152	3,94	558	3,43	486	1044
295.	Oltmanns, Gabriele	26553	Dornum-Schwittersum	139	Bewelo	3	15.190	3,54	538	3,32	505	1043
296.	Folkertsma, Tjitte	26441	Jever-Sandemoens	557	Heester	4	15.123	3,55	537	3,35	506	1043
297.	Gedes und Kleemann GbR	26452	Sande	395	Levin	3	12.973	4,55	590	3,49	453	1043
298.	Buhr GbR, Hans-Theo und Thom	26689	Apen-Tange	464	Redon	4	10.794	5,61	606	4,05	437	1043
299.	Jürgens GbR, Carl	26434	Wangerland-Tettens	Alona 12	Xerox	4	14.965	3,62	541	3,35	501	1042
300.	Ubben, Jann	26632	Ihlow-Riepsterhamrich	Swantje 30	Iowa	2	14.571	3,90	568	3,25	474	1042
301.	Grünefeld-Holsteins GbR	26817	Rhauderfehn-Backemoor	Donnaklara	Schoner	3	14.382	4,01	577	3,23	465	1042
302.	Duin GbR	26835	Hesel-Hasselt	Heidestern 23	Reuter	2	14.125	4,01	567	3,36	475	1042
303.	Peters, Ingmar	26419	Schortens-Accum	269	Mono	3	14.079	3,91	551	3,49	491	1042
304.	Pieper, Gerrit	26188	Edeweicht-Wittenriede	36	Ilion	7	13.926	4,25	592	3,23	450	1042
305.	Oltmanns, Gabriele	26553	Dornum-Schwittersum	161	Sidane	3	13.244	4,22	559	3,65	483	1042
306.	Specht GbR, Jürgen und Herma	26849	Filsum-Stallbrüggerfeld	85	Bartus	4	12.777	4,75	607	3,40	435	1042
307.	Kruse GbR, A.u.A.	26871	Papenburg	92	Antares	3	12.659	4,61	583	3,63	459	1042
308.	ter Bogt GbR	26810	Westoverledingen-Völlen	159		4	12.546	4,77	598	3,54	444	1042
309.	Uildriks/Willems GbR, J.P.M.	26736	Krummhörn-Eilsum	Jona 19	G-Force	4	12.178	4,67	569	3,88	473	1042
310.	Oorlog GbR	26817	Rhauderfehn-Klostermoor	Antike 35	Dunar	4	16.552	2,95	488	3,34	553	1041
311.	Alter GbR	26553	Dornum-Westeraccum	Madita 836	Bube	3	15.259	3,58	547	3,24	494	1041
312.	Schulte GbR, L.und H.	26810	Westoverledingen-Folmhusen	Malu	Rotary	4	15.122	3,68	557	3,20	484	1041
313.	Caspers Milch Frank Caspers	26689	Apen-Tange	Taiga 1804	Struik	2	14.857	3,54	526	3,47	515	1041
314.	Heymann, Lisa	26670	Uplengen-Jübberde	912	Prejula	3	13.397	4,19	562	3,58	479	1041
315.	Caspers Milch Frank Caspers	26689	Apen-Tange	1789	Malaga	2	13.337	4,24	565	3,57	476	1041
316.	Reents, Carsten	26419	Schortens-Moorsum	648	Gandolf	5	13.311	4,36	580	3,46	461	1041
317.	Ubben, Gerd Rudolf	26736	Krummhörn-Middelsteweher	Daniela 110	Schoner	3	13.270	4,18	555	3,66	486	1041
318.	Caspers Milch Frank Caspers	26689	Apen-Tange	1758	Godewind	2	13.080	4,41	577	3,55	464	1041
319.	Hinrichs, Habbe	26629	Großefehn-Strackholt	511	Gabino	4	12.935	4,83	625	3,22	416	1041
320.	Caspers Milch Frank Caspers	26689	Apen-Tange	Sentina 1684	Juno	3	12.750	4,53	577	3,64	464	1041
321.	Caspers Milch Frank Caspers	26689	Apen-Tange	Sandy 1495	Folk	3	12.709	4,42	562	3,77	479	1041
322.	Kleemann GbR, Jakob und Eric	26524	Lütetsburg	Milda 90	Mad Max	2	12.520	4,57	572	3,75	469	1041
323.	Hanneken, Gerhard	26897	Bockhorst	Florena 914	Xacobeo	3	15.429	3,58	553	3,16	487	1040
324.	Ubben, Jann	26632	Ihlow-Riepsterhamrich	Edith 80	Laninero	3	15.060	3,78	570	3,12	470	1040
325.	Arendse/Peters GbR	26670	Uplengen-Gross Sander	Ernika 52	Guarini	4	14.257	3,95	563	3,35	477	1040
326.	Lenz, Ingo	26639	Wiesmoor-Mullberg	295	Taron	2	14.038	3,86	542	3,55	498	1040
327.	Eilers, Bernd	26345	Bockhorn-Bredehorn	941	Juno	4	13.590	4,08	554	3,58	486	1040
328.	Baack, Weert	26427	Stedesdorf-Insenshausen	24548	AltaRazor	2	13.420	4,34	582	3,41	458	1040
329.	Steenblock GbR	26831	Bunde-Dollart	Anita 134	Elbanjo	3	15.580	3,58	557	3,09	482	1039
330.	Smidt, Wiard	26736	Krummhörn-Hamswehrum	Lulu 134	Bradnick	3	15.267	3,79	578	3,02	461	1039

Die höchsten 305-Tage-Leistungen (Region Friesland)

Nr.	Besitzer	PLZ	Ort	Kuh	Vater	La.	Milch kg	Fett %	Fett kg	Eiw.%	Eiw.kg	F+E kg
rangiert nach Fett+Eiweiß kg												
331.	Kleemann GbR, Jakob und Eric	26524	Lütetsburg	Palinde 118	Sid	4	15.088	3,72	561	3,17	478	1039
332.	Hanneken, Gerhard	26897	Bockhorst	Etha 563	Shaw	3	14.798	3,91	578	3,12	461	1039
333.	Rietman-Regelink GbR	26487	Neuschoo	Harno 59		5	13.908	3,85	536	3,62	503	1039
334.	Paschke, Frank	26556	Westerholt-Willmsfeld	Lkl 248	Otto	5	13.718	4,22	579	3,35	460	1039
335.	Collmann, Ralf	26849	Filsum	Madita 86	Stallion	6	13.683	4,47	611	3,13	428	1039
336.	Ulms, Ulrike	26524	Hage-Blandorf	Anuschka 61	Laudan	3	13.677	3,91	535	3,69	504	1039
337.	Galts, Steffen	26409	Wittmund-Wackerwarfen	Silke 19	Brawler	3	13.591	4,33	588	3,32	451	1039
338.	Janssen, Reinhard	26632	Ihlow-Bangstede	Esmeralda	Dever	3	12.907	4,51	582	3,54	457	1039
339.	Friesenborg Milch GbR	26759	Hinte-Loppersum	Fledermaus 47	Garrelt	4	15.533	3,43	533	3,25	505	1038
340.	Griese, Karl	26446	Friedeburg-Bentsstreek	Margarita 98	Gunnar	3	14.890	3,87	576	3,10	462	1038
341.	Meschkat, Thorsten	26169	Friesoythe-Heinfeldede	202	Gunnar	4	14.783	3,48	514	3,54	524	1038
342.	Baack, Weert	26427	Stedesdorf-Insenshausen	237	Beluga	7	13.887	4,00	555	3,48	483	1038
343.	Mammen, Andreas	26409	Wittmund-Hattersum	556	Altalota	3	13.404	4,22	565	3,53	473	1038
344.	Schemering, Heino	26434	Wangerland-Gr.Strückhausen	Janta 3362	Charts	8	13.300	4,40	585	3,41	453	1038
345.	Schoeningh-Buschhaus	26529	Ugant-Schott-Buschhaus	673	Enzian	2	13.284	4,24	563	3,58	475	1038
346.	Siemens, Dieter	26826	Weener-Stapelmoor	Mira 127	Sven	4	13.127	4,17	547	3,74	491	1038
347.	Hinrichs GbR, Folkmar & Marion	26847	Detern-Neuburg	71	Chianti	5	12.715	4,66	592	3,51	446	1038
348.	Duin GbR	26835	Hesel-Hasselt	Granada 76	Bartus	3	16.641	3,53	588	2,70	449	1037
349.	Gronewold, Hinrikus	26629	Großefehn-Timmel	Darling 64	Schiller	2	15.366	3,43	527	3,32	510	1037
350.	Ortgies GbR, Fritz	26434	Wangerland-Bassens	Krona 519	Seramis	3	15.247	3,69	563	3,11	474	1037
351.	Ubben, Jann	26632	Ihlow-Riepsterhammrich	Gracia 35	Goldday	2	15.041	3,75	564	3,14	473	1037
352.	Grünefeld-Holsteins GbR	26817	Rhauderfehn-Backemoor	DONATA	Shotglass	3	14.743	3,81	561	3,23	476	1037
353.	Lenz, Ingo	26639	Wiesmoor-Mullberg	Regina 36	Benno	4	14.567	3,87	564	3,25	473	1037
354.	Hinrichs, Habbe	26629	Großefehn-Strackholt	376	Levin	7	13.219	4,30	568	3,55	469	1037
355.	Meinjohanns GbR, Heiko und Jörn	26340	Zetel-Spolsen	578	Langbo	6	13.212	4,29	567	3,56	470	1037
356.	Peters, Jörn	26427	Stedesdorf-Hof Neu-Cabans	Silbe 279	Wildboy	2	12.483	4,92	614	3,39	423	1037
357.	Müller GbR, Jürgen und Renate	26605	Aurich-Rahe	Dargmar 74	Lonell	4	15.471	3,52	544	3,18	492	1036
358.	Ubben, Jann	26632	Ihlow-Riepsterhammrich	Hetti 92	Lonar	3	15.195	3,65	554	3,17	482	1036
359.	Janssen, Helmut	26607	Aurich-Langefeld	Andora 25	Doorman	3	15.040	3,78	568	3,11	468	1036
360.	Ippen, Franz	26529	Ugant-Schott	Marline 572	Sedan	5	13.971	4,11	574	3,31	462	1036
361.	Müller-Ippen/Voos GbR	26553	Dornum-Harketief	Antaris 290	Antares	3	13.841	4,23	586	3,25	450	1036
362.	Schulte GbR, A & O	26844	Jemgum-Oldendorp	46		3	13.316	3,99	531	3,79	505	1036
363.	Caspers Milch Frank Caspers	26689	Apen-Tange	1373	Jackson	4	13.251	4,24	562	3,58	474	1036
364.	Martens GbR	26847	Detern-Barge	Leonie 83	Doorman	3	12.842	4,59	590	3,47	446	1036
365.	Eilers GbR	26340	Zetel-Neuenburg	124		2	12.453	4,63	576	3,69	460	1036
366.	Möhlmann, Jürgen	26639	Wiesmoor-Marcardsmoor	Folla 214	Jackson	4	14.718	3,58	527	3,45	508	1035
367.	Eilers, Bernd	26345	Bockhorn-Brededorf	Jamine 137	Lonar	2	14.464	3,75	542	3,41	493	1035
368.	Fabricius, Wilhelm	26409	Wittmund-Mueggenkrug	Dalia 135	Cleveland	4	14.346	3,82	548	3,39	487	1035
369.	Willms, Menz-Arno	26434	Wangerland-Rickelhausen	Lana 162	Seramis	5	14.343	3,81	546	3,41	489	1035
370.	Ortgies GbR, Fritz	26434	Wangerland-Bassens	Kanna 633	Bube	3	14.158	3,93	556	3,38	479	1035
371.	Hof Schweneker GbR	26689	Apen-Winkel	128	Garrelt	4	13.417	4,02	539	3,70	496	1035
372.	Hinrichs GbR, Folkmar & Marion	26847	Detern-Neuburg	41	Jesko	4	13.073	4,15	542	3,77	493	1035
373.	Deeken, Hans-Gerd	26188	Edeweicht-Wittenberge	Maice 95	Garrelt	4	12.245	4,94	605	3,51	430	1035
374.	Behrends, Jan-Gerd	26388	Wilhelmshaven-Gr.Buschhausen	335	Palio	3	11.685	4,82	563	4,04	472	1035
375.	Schulte GbR, Hinrich + Katja	26849	Filsum	Kerstin	Lonar	3	14.588	3,53	515	3,56	519	1034
376.	Bülter, Theodor	26817	Rhauderfehn-Burlage	Grete	Bartus	4	14.542	3,69	536	3,42	498	1034
377.	Caspers Milch Frank Caspers	26689	Apen-Tange	Ferla 1604	Lux	2	14.074	3,74	526	3,61	508	1034
378.	Hellmers, Andreas	26847	Detern-Ostbarge	Katarina 516	Windhammer	3	13.947	4,15	579	3,26	455	1034
379.	Caspers Milch Frank Caspers	26689	Apen-Tange	Bacara 1424	Dever	3	13.753	4,01	552	3,50	482	1034
380.	Feldhof Garrelts GbR	26849	Filsum	Elra 914	Bube	2	13.309	4,17	555	3,60	479	1034
381.	Willms, Menz-Arno	26434	Wangerland-Rickelhausen	Levi 803	Sievert	2	12.973	4,29	557	3,68	477	1034
382.	Mammen, Andreas	26409	Wittmund-Hattersum	151	Everglade	3	12.860	4,62	594	3,42	440	1034
383.	Dirksen, Fokke	26427	Stedesdorf-Thunum	Gesa 69	Admiral	3	12.084	5,02	607	3,53	427	1034
384.	Kruse, Ayelt	26629	Großefehn-Spetzerfehn	Fasanin 144	Logan	3	15.174	3,74	567	3,07	466	1033
385.	Sandmann GbR	26903	Surwold	Beverly 761	Glawrence	4	14.579	3,68	537	3,40	496	1033

Die höchsten 305-Tage-Leistungen (Region Friesland)

Nr.	Besitzer	PLZ	Ort	Kuh	Vater	La.	Milch kg	Fett %	Fett kg	Eiw.%	Eiw.kg	F+E kg
rangiert nach Fett+Eiweiß kg												
386.	Milchhof Wolters GbR	26670	Uplengen-Poghausen	98	Orakel	3	14.107	3,76	530	3,57	503	1033
387.	Meyer GbR, Johann u.Claus	26629	Großefehn-Strackholt	230		3	13.744	4,07	559	3,45	474	1033
388.	Caspers Milch Frank Caspers	26689	Apen-Tange	Zauberin 1709	Sensor	2	13.179	4,13	544	3,71	489	1033
389.	van Kooten, Martinus G.	26624	Südbrookmerland-Oldeborg	Alona 161	Imposium	3	13.128	4,36	573	3,50	460	1033
390.	Saathoff, Günter	26802	Moormerland-Jheringsfehn	Banita 2	Everest	2	12.277	4,60	565	3,81	468	1033
391.	Gronewold, Hinrikus	26629	Großefehn-Timmel	Flower 42	Super	5	15.287	3,77	577	2,98	455	1032
392.	Doden GbR	26434	Wangerland-Tengshausen	Araberi 347	Georg	2	13.149	4,25	559	3,60	473	1032
393.	Frühling, Stefan	26847	Detern-Amdorf	Kana 45	Gabino	2	13.136	4,41	579	3,45	453	1032
394.	Struß, Ralf	26340	Zetel-Bohlenbergerfeld	228	Enzian	3	12.916	4,37	565	3,62	467	1032
395.	Tannen GbR	26427	Esens-Westbense	Alkuere 187	Gordan	3	12.891	4,65	600	3,35	432	1032
396.	Helmerichs, Torsten	26340	Zetel-Zetelemarsch	330		3	12.284	4,54	558	3,86	474	1032
397.	Strömer, Enno	26427	Stedesdorf	Ilsemarie 33	Levin	5	15.352	3,41	524	3,30	507	1031
398.	Remmers-Habben GbR	26419	Schortens-Roffhausen	Irene 5	Garrelt	5	15.080	3,50	528	3,34	503	1031
399.	Strömer, Enno	26427	Stedesdorf	Harriet 526	Fever	2	15.003	3,65	548	3,22	483	1031
400.	Ortgies GbR, Fritz	26434	Wangerland-Bassens	Kenna 608	Tallinn	3	14.269	3,88	554	3,34	477	1031
401.	Brüling, Hans-Joachim	26506	Norden-Nadörst	Elke 33	Beacon	4	13.377	4,41	590	3,30	441	1031
402.	Onken GbR, Onke + Renke	26409	Wittmund-Ardorf	Sunshine 117	Admiral	4	13.021	4,38	570	3,54	461	1031
403.	de Witte, Johann	26632	Ihlow-Bangstede	Gilde 53	Reuter	3	12.956	4,41	571	3,55	460	1031
404.	Rösingh GbR	26844	Jemgum-Holtgaste	824	Iowa	3	12.893	4,57	589	3,43	442	1031
405.	Jürgens GbR, Carl	26434	Wangerland-Tettens	Gerli 158	Norge	3	12.878	4,60	592	3,41	439	1031
406.	Jabben, Uwe	26434	Wangerland-Bassens	Sense 526	Bube	2	12.628	4,47	565	3,69	466	1031
407.	Mammen, Andreas	26409	Wittmund-Hattersum	493	Wiseman	3	11.863	4,86	577	3,83	454	1031
408.	Recker, Friedrich	26655	Westerstede-Westerloy	Fidelia 190	Omatido	4	14.126	3,58	506	3,71	524	1030
409.	Hinrichs GbR, Folkmar & Marion	26847	Detern-Neuburg	53	Garrelt	5	13.653	4,07	556	3,47	474	1030
410.	Peters, Jörn	26427	Stedesdorf-Hof Neu-Cabans	Monike 32	Golf	2	13.551	4,24	574	3,37	456	1030
411.	Bogena, Wolfgang	26506	Norden-Neuweesteel	Amsella 34	Golo	4	13.040	4,46	582	3,44	448	1030
412.	Buhr GbR, Hans-Theo und Thom	26689	Apen-Tange	Ulka 724	Levin	3	12.945	4,67	604	3,29	426	1030
413.	Poppen GbR, Bruno und Holger	26632	Ihlow-Bangstede	Rumba 212	PerfectAik	3	12.671	4,54	575	3,59	455	1030
414.	Ippen, Franz	26529	Upgant-Schott	Conny 156	Shamrock	4	12.665	4,62	585	3,51	445	1030
415.	Mammen, Andreas	26409	Wittmund-Hattersum	169	Everglade	3	12.270	4,88	599	3,51	431	1030
416.	Hinrichs GbR, Folkmar & Marion	26847	Detern-Neuburg	222	Godewind	2	16.524	3,20	529	3,03	500	1029
417.	Reents, Carsten	26419	Schortens-Moorsum	859	Loner	2	15.147	3,53	534	3,27	495	1029
418.	Backhaus GbR, Hermann und Re	26452	Sande	418	Baxter 2	4	14.211	4,15	590	3,09	439	1029
419.	Janssen, Helmut	26607	Aurich-Langefeld	Prinzessin 35	Lexington	2	14.175	3,77	534	3,49	495	1029
420.	Wolbergs, Rewert	26409	Wittmund-Ardorf	Isis 219	Emil II	3	13.909	4,07	566	3,33	463	1029
421.	ter Bogt GbR	26810	Westoverledingen-Völlen	88	Jericho	3	13.791	4,04	557	3,42	472	1029
422.	Collmann, Ralf	26849	Filsum	Giga 36	Gandolf	5	13.763	4,23	582	3,25	447	1029
423.	Backhaus GbR, Hermann und Re	26452	Sande	121	Hayden	5	13.626	4,25	579	3,30	450	1029
424.	Paschke, Frank	26556	Westerholt-Willmsfeld	379	Skycrest	3	13.454	4,35	585	3,30	444	1029
425.	Reents, Carsten	26419	Schortens-Moorsum	863	Short Cut	2	13.148	4,53	596	3,29	433	1029
426.	Peters, Jörn	26427	Stedesdorf-Hof Neu-Cabans	Paulina 71	Golf	3	12.454	4,79	597	3,47	432	1029
427.	Behrends, Jan-Gerd	26388	Wilhelmshaven-Gr.Buschhausen	Dori 657	Renoir	6	15.179	3,58	543	3,20	485	1028
428.	Galts, Apke	26409	Wittmund-Greehoern	Moni 40	Lanon	4	14.030	3,74	525	3,59	503	1028
429.	Eilers, Bernd	26345	Bockhorn-Breddehorn	992	Stinus	4	13.969	4,07	569	3,29	459	1028
430.	Grünefeld-Holsteins GbR	26817	Rhauderfehn-Backemoor	Deina	Guarini	2	13.830	3,80	525	3,64	503	1028
431.	Janssen GbR, G. und A.	26842	Ostrhauderfehn-Potshausen	Dini 38	Hercules	2	13.241	4,09	541	3,68	487	1028
432.	Griese, Karl	26446	Friedeburg-Bentstreek	Elise 120	Leandro	6	16.354	3,33	544	2,95	483	1027
433.	Behrends, Jan-Gerd	26388	Wilhelmshaven-Gr.Buschhausen	188	Manolo	4	15.067	3,67	553	3,15	474	1027
434.	Tuitjer, Julius Jun.	26736	Krummhörn-Woltzeten	Hanni 14	Simon	3	13.214	4,32	571	3,45	456	1027
435.	Schubert, Bruno	26810	Westoverledingen-Völlenerkönigsfel	41899	Nanno	4	12.776	4,56	583	3,48	444	1027
436.	Lenz, Ingo	26639	Wiesmoor-Mullberg	1023	ALH Duke	2	12.566	4,56	573	3,61	454	1027
437.	Smidt, Wiard	26736	Krummhörn-Hamswehrum	Hannah 74	Guarini	4	12.116	4,76	577	3,71	450	1027
438.	Paschke, Frank	26556	Westerholt-Willmsfeld	382	Jenkins	3	16.780	3,34	561	2,77	465	1026
439.	Caspers Milch Frank Caspers	26689	Apen-Tange	1778	Malaga	2	14.545	3,73	543	3,32	483	1026
440.	Strömer, Enno	26427	Stedesdorf	Zuleika 422	Atlantic	3	14.089	3,90	550	3,38	476	1026

Die höchsten 305-Tage-Leistungen (Region Friesland)

Nr.	Besitzer	PLZ	Ort	Kuh	Vater	La.	Milch kg	Fett %	Fett kg	Eiw.%	Eiw.kg	F+E kg
rangiert nach Fett+Eiweiß kg												
441.	Schmidt, Joachim	26835	Hesel-Schwerinsdorf	Bussi 60	Bookem	4	14.038	3,93	551	3,38	475	1026
442.	Recker, Friedrich	26655	Westerstede-Westerloy	Bonny 219	Alejandro	3	14.033	3,78	530	3,53	496	1026
443.	Ubben, Jann	26632	Ihlow-Riepsterhammrich	Gudrun 113	Momo-Red	2	13.605	4,23	576	3,31	450	1026
444.	Hinrichs, Habbe	26629	Großefehn-Strackholt	524	Levin	4	13.318	4,29	572	3,41	454	1026
445.	de Vries, Helmer	26632	Ihlow-Simonswolde	Ella 179	Gabino	3	12.562	4,55	571	3,62	455	1026
446.	Jabben, Holger	26553	Dornum-Nessmergrode	Gillamar 225	Lonar	2	11.799	4,98	588	3,71	438	1026
447.	Oorlog GbR	26817	Rhauderfehn-Klostermoor	Hulli 61	Enzian	2	14.890	3,45	514	3,43	511	1025
448.	Grünefeld-Holsteins GbR	26817	Rhauderfehn-Backemoor	Devi	Bogart	6	14.624	3,63	531	3,38	494	1025
449.	Grünefeld-Holsteins GbR	26817	Rhauderfehn-Backemoor	Denver	Mickey	6	14.600	3,71	542	3,31	483	1025
450.	Grünefeld-Holsteins GbR	26817	Rhauderfehn-Backemoor	Tosca	Shottle	5	14.409	4,03	580	3,09	445	1025
451.	Borchers, Malte	26446	Friedeburg-Etzel	Goldrose 26	Monitor	4	14.325	3,63	520	3,53	505	1025
452.	Herlyn, Kai	26736	Krummhörn-Grimersum	Alex	Lavaman	3	14.187	3,64	516	3,59	509	1025
453.	Paschke, Frank	26556	Westerholt-Willmsfeld	209	AltaRazor	4	13.876	3,93	546	3,45	479	1025
454.	Mammen, Andreas	26409	Wittmund-Hattersum	1579	Red Oak	3	13.071	4,45	582	3,39	443	1025
455.	Eilers und Tönjes GbR	26340	Zetel-Schweinebrück	Martha 8	Iowa	3	13.008	4,38	570	3,50	455	1025
456.	Milchhof Wolters GbR	26670	Uplengen-Poghausen	Trauma 111	Mankell	3	12.950	4,66	604	3,25	421	1025
457.	Tuitjer, Julius Jun.	26736	Krummhörn-Woltzeten	Gerlinde 1	Reuter	3	12.667	4,49	569	3,60	456	1025
458.	Hanneken, Gerhard	26897	Bockhorst	Astasia 633	Eragon	2	12.122	4,74	575	3,71	450	1025
459.	Oltmanns, Gabriele	26553	Dornum-Schwittersum	20	Folker	2	16.277	3,13	509	3,16	515	1024
460.	Kleemann GbR, Jakob und Eric	26524	Lütetsburg	Sinda 231	G Dreams	2	14.598	3,51	513	3,50	511	1024
461.	Recker, Friedrich	26655	Westerstede-Westerloy	Perdita 244	ALH Duke	5	14.266	3,74	534	3,43	490	1024
462.	ter Bogt GbR	26810	Westoverledingen-Völlen	209		5	13.583	4,07	553	3,47	471	1024
463.	Hanneken, Gerhard	26897	Bockhorst	Venezia 578	Cashmoney	3	13.411	4,29	575	3,35	449	1024
464.	Janssen, Hans-Heinrich	26655	Westerstede-Hollwege	11	Bube	2	13.324	4,26	567	3,43	457	1024
465.	Frühling, Stefan	26847	Detern-Amdorf	Kanna 68	Garrelt	2	13.269	4,09	543	3,62	481	1024
466.	Nehuis, Thomas	26810	Westoverledingen-Grotegaste	Drei 645		4	12.617	4,65	587	3,46	437	1024
467.	ter Bogt GbR	26810	Westoverledingen-Völlen	97	Jericho	4	11.526	5,10	588	3,78	436	1024
468.	Backhaus GbR, Hermann und Re	26452	Sande	193	Enzian	2	11.522	4,89	564	3,99	460	1024
469.	Paschke, Frank	26556	Westerholt-Willmsfeld	400	Skycrest	3	14.826	3,62	536	3,28	487	1023
470.	Sirrenberg GbR	26655	Westerstede-Tarbarg	Tini 148	Folker	3	14.727	3,80	560	3,14	463	1023
471.	Halen, Carl-Wilhelm	26532	Großheide-Strueck	Oka 145	Bornit	2	14.199	3,72	528	3,49	495	1023
472.	Oltmanns, Gabriele	26553	Dornum-Schwittersum	259	NOG Mato	4	13.937	3,82	533	3,52	490	1023
473.	Caspers Milch Frank Caspers	26689	Apen-Tange	Alegra 1717	Bangard	2	13.363	4,07	544	3,58	479	1023
474.	Caspers Milch Frank Caspers	26689	Apen-Tange	Hilke 1163	Beacon	5	13.285	4,15	551	3,55	472	1023
475.	Broers, Jan	26629	Großefehn-Wrisse	Berta 410	Folker	3	12.597	4,22	532	3,90	491	1023
476.	Busker, Joachim	26409	Wittmund-Uthoern	Morgana 7	Sarol	3	12.269	4,86	596	3,48	427	1023
477.	Reents, Carsten	26419	Schortens-Moorsum	667	Gandolf	5	12.188	4,99	608	3,40	415	1023
478.	Albers, Gerd	26340	Zetel-Klein-Schweinebrück	Nanni 491		4	13.945	3,83	534	3,50	488	1022
479.	Rahmann, Volker	26409	Wittmund-Heglitz	Tripolis	Man-O-Man	4	13.872	3,91	542	3,46	480	1022
480.	Osterkamp, Günter	26427	Dunum-Brill	Heifa 122	Palio	2	13.850	3,78	524	3,60	498	1022
481.	Helmerichs, Holger	26441	Jever	467	Gabino	3	13.767	4,04	556	3,38	466	1022
482.	Wiemkes, Edith	26689	Apen-Tange	Birke 2	Mohn	2	13.736	4,11	564	3,33	458	1022
483.	Rietman-Regelink GbR	26487	Neuschoo	Zorro 27	Romeo	5	13.653	4,24	579	3,24	443	1022
484.	Oltmanns, Gabriele	26553	Dornum-Schwittersum	82	Marko	3	13.599	3,90	530	3,62	492	1022
485.	Neelen, Hinrich	26632	Ihlow-Riepsterhammrich	Brinette 16	Levin	7	13.033	4,34	566	3,50	456	1022
486.	Peters, Jörn	26427	Stedesdorf-Hof Neu-Cabans	Pem 101	Midlum	2	12.673	4,66	590	3,41	432	1022
487.	Paschke, Frank	26556	Westerholt-Willmsfeld	24	AltaOtis	3	12.634	4,45	562	3,64	460	1022
488.	Ubben, Jann	26632	Ihlow-Riepsterhammrich	Dirkje 116	Mohn	2	12.461	4,73	590	3,47	432	1022
499.	Wilken, Renke	26427	Stedesdorf-Insenshausen	Kapri 54	Lavaman	3	12.382	4,53	561	3,72	461	1022

Die höchsten Färsenleistungen (Region Friesland)

Nr.	Besitzer	PLZ	Ort	Kuh	Vater	EKA	Milch kg	Fett %	Fett kg	Eiw.%	Eiw.kg	F+E kg
rangiert nach Fett+Eiweiß kg												
1.	Lenz, Ingo	26639	Wiesmoor-Mullberg	389	Elbing	34	13.842	3,82	529	3,44	476	1005
2.	Hanneken, Gerhard	26897	Bockhorst	Madonna 710	Bube	31	13.092	4,32	566	3,28	429	995
3.	Hanneken, Gerhard	26897	Bockhorst	Soko Alida 100	Soko Red	29	13.879	3,87	537	3,29	457	994
4.	Paschke, Frank	26556	Westerholt-Willmsfeld	46	Exchange	32	12.671	4,41	559	3,39	429	988
5.	Janssen GbR, G. und A.	26842	Ostrhauderfehn-Potshausen	Kronjuwel 70	PowerballP	36	12.170	4,14	504	3,98	484	988
6.	Lenz, Ingo	26639	Wiesmoor-Mullberg	613	Willi	35	13.567	3,95	536	3,32	450	986
7.	Ackermann Dairy GbR	26670	Uplengen-Grossoldendorf	Lollypop 390	Cinema	32	13.128	3,87	508	3,50	460	968
8.	Hellmers, Andreas	26847	Detern-Ostbarge	Lene 858	Gustav	33	12.977	3,91	507	3,54	459	966
9.	Bülter, Theodor	26817	Rhauderfehn-Burlage		Balboa	27	12.599	4,00	504	3,67	462	966
10.	Schulte, Eike	26847	Detern-Neuburg	Antoinette 242	Gerwin	27	12.516	4,21	527	3,47	434	961
11.	Oltmanns, Gabriele	26553	Dornum-Schwittersum	302	Movie	28	13.054	3,93	513	3,42	446	959
12.	Martens GbR	26847	Detern-Barge	Liona 100	ALH Duke	27	13.990	3,47	485	3,37	472	957
13.	Hanneken, Gerhard	26897	Bockhorst	Silvia 699	Surefire	27	12.088	4,48	542	3,43	415	957
14.	Oltmanns, Gabriele	26553	Dornum-Schwittersum		Snow RF	24	13.818	3,52	486	3,40	470	956
15.	Bülter, Theodor	26817	Rhauderfehn-Burlage		Boston	24	13.050	3,92	512	3,39	443	955
16.	Höfes, Friedhelm	26835	Hesel	Sonka 85	Snake Red	28	11.315	4,94	559	3,46	392	951
17.	Oltmanns, Gabriele	26553	Dornum-Schwittersum	Wiebke 240	Bube	26	14.099	3,40	479	3,34	471	950
18.	Grünefeld-Holsteins GbR	26817	Rhauderfehn-Backemoor	Heli	Antras	25	14.207	3,34	475	3,34	474	949
19.	Smidt, Wiard	26736	Krummhörn-Hamswehrum	Doris 283	Lacoste	29	12.632	3,97	502	3,51	444	946
20.	Schulte, Eike	26847	Detern-Neuburg	Mary 161	Everest	29	11.461	4,84	555	3,41	391	946
21.	Wiese, Andreas	26188	Edeweicht-Kleefeld	508	Lesson	36	12.965	3,77	489	3,52	456	945
22.	Schoeningh-Buschhaus	26529	Upgant-Schott-Buschhaus	739	Markus	25	11.436	4,57	523	3,69	422	945
23.	Janssen, Martin	26810	Westoverledingen-Völlen	124		31	12.164	4,18	509	3,56	433	942
24.	Schoeningh-Buschhaus	26529	Upgant-Schott-Buschhaus	Gräfin 732	Garant	28	11.577	4,74	549	3,39	393	942
25.	Boerma, Johann	26506	Norden-Westermarsch	Susi 3	Sirius	25	13.506	3,68	497	3,29	444	941
26.	Oltmanns, Gabriele	26553	Dornum-Schwittersum	Betty 215	Bube	27	11.616	4,41	512	3,69	429	941
27.	Caspers Milch Frank Caspers	26689	Apen-Tange	Carline 65	Slade	25	11.560	4,34	502	3,80	439	941
28.	Backhaus GbR, Hermann und Re	26452	Sande	414	AltaRabo	27	12.857	4,08	525	3,22	414	939
29.	Oltmanns, Gabriele	26553	Dornum-Schwittersum	Alberta 249	Defender	25	13.908	3,29	457	3,45	480	937
30.	Oltmanns, Gabriele	26553	Dornum-Schwittersum	Zora 268	Soccer	32	12.748	3,84	489	3,51	448	937
31.	Oltmanns, Gabriele	26553	Dornum-Schwittersum	Tante 127	Bailando	25	12.587	3,90	491	3,54	446	937
32.	Kruse GbR, A.u.A.	26871	Papenburg	23	Bolaro	24	11.979	4,10	491	3,70	443	934
33.	Smidt, Wiard	26736	Krummhörn-Hamswehrum	Daily 288	Lacoste	29	11.776	4,38	516	3,52	415	931
34.	Schulte, Ludwig	26810	Westoverledingen-Breineremoor	Brauni 80	Hegall	29	10.707	5,02	537	3,67	393	930
35.	Müller GbR, Jürgen und Renate	26605	Aurich-Rahe	Flora 130	Malta	28	13.173	3,67	483	3,37	444	927
36.	Oltmanns, Gabriele	26553	Dornum-Schwittersum	93	Machion	29	12.194	4,09	499	3,51	428	927
37.	Oltmanns, Gabriele	26553	Dornum-Schwittersum	300	Gold Chip	28	12.935	4,05	524	3,11	402	926
38.	Gronewold, Hinrikus	26629	Großefehn-Timmel	Fancy 15	Defender	26	12.592	3,99	503	3,34	421	924
39.	Hanneken, Gerhard	26897	Bockhorst	Empore 701	Model	34	12.993	3,83	498	3,27	425	923
40.	Lenz, Ingo	26639	Wiesmoor-Mullberg	618	Bartus	33	12.811	3,75	480	3,46	443	923
41.	Boerma, Johann	26506	Norden-Westermarsch	Tilli 75	Bartoli	25	11.983	4,11	493	3,59	430	923
42.	Boerma, Johann	26506	Norden-Westermarsch	Rosi 45	Sirius	25	11.578	4,14	479	3,77	437	916
43.	Albers, Gerd	26340	Zetel-Klein-Schweinebrück	Rosa 107	Madiba	26	11.933	4,21	502	3,46	413	915
44.	Peters, Ingmar	26419	Schortens-Accum	311	Gerold	35	11.053	4,46	493	3,82	422	915
45.	Backhaus GbR, Hermann und Re	26452	Sande	108	Embassy	26	14.335	3,39	486	2,99	428	914
46.	Weber, Gebhard	26817	Rhauderfehn-Backemoor	250	Enzian	35	12.718	3,70	470	3,49	444	914
47.	Backhaus GbR, Hermann und Re	26452	Sande	566	Alta1Stcla	30	12.504	4,07	509	3,24	405	914
48.	Oltmanns, Gabriele	26553	Dornum-Schwittersum	Neeske 109	Cinema	29	11.602	4,28	496	3,60	418	914
49.	Schulte, Eike	26847	Detern-Neuburg	Kolbe 98	Everest	29	12.515	3,85	482	3,43	429	911
50.	Deeken, Gerold	26655	Westerstede-Lindenerfeld	Hena 72	Bube	28	12.865	3,83	493	3,24	417	910
51.	Recker, Friedrich	26655	Westerstede-Westerloy	Haide 604	Sharan	29	13.130	3,55	466	3,37	443	909
52.	Rahmann, Volker	26409	Wittmund-Heglitz	Triola	Lottie	28	12.108	4,10	496	3,41	413	909
53.	Boerma, Johann	26506	Norden-Westermarsch	Monali 14	Lennon	28	13.156	3,63	478	3,27	430	908
54.	Lübkeemann, Friedo	26655	Westerstede-Halsbek	705	Godewind	35	11.659	4,28	499	3,51	409	908
55.	Willms, Menz-Arno	26434	Wangerland-Rickelhausen	Nadja 916	Boston	24	12.575	3,80	478	3,40	428	906

Die höchsten Färsenleistungen (Region Friesland)

Nr.	Besitzer	PLZ	Ort	Kuh	Vater	EKA	Milch kg	Fett %	Fett kg	Eiw.%	Eiw.kg	F+E kg
rangiert nach Fett+Eiweiß kg												
56.	Deeken, Gerold	26655	Westerstede-Lindenerfeld	Funda 76	Bube	30	12.740	3,81	485	3,30	420	905
57.	Kruse, Ayelt	26629	Großefehn-Spetzerfehn	Elenora 189	MatisseRed	30	11.391	4,44	506	3,50	399	905
58.	Hanneken, Gerhard	26897	Bockhorst	Nadira 663	Mardi Gras	28	11.146	4,58	511	3,53	393	904
59.	Caspers Milch Frank Caspers	26689	Apen-Tange	7	Tonikum	29	11.519	4,15	478	3,69	425	903
60.	Til, Andre	26556	Westerholt-Hammrichhof	Leva 131	Snowfever	34	12.895	3,51	452	3,49	450	902
61.	Schoeningh-Buschhaus	26529	Upgant-Schott-Buschhaus	Leika 737	Garant	29	11.575	4,33	501	3,45	399	900
62.	Oltmanns, Gabriele	26553	Dornum-Schwittersum	36	Forrest	25	11.462	4,25	487	3,60	413	900
63.	Tammen, Helge	26409	Wittmund-Burhufe	142	Erdal	25	12.759	3,69	471	3,35	427	898
64.	Tammen, Johann	26446	Friedeburg-Wiesedermeer	Puna2114 878	Chrysler	26	11.917	4,15	494	3,39	404	898
65.	Peters, Jörn	26427	Stedesdorf-Hof Neu-Cabans	Adela 178	Malta	28	10.710	4,74	508	3,64	390	898
66.	Deeken, Gerold	26655	Westerstede-Lindenerfeld	Dini 78	Georg	30	10.225	4,92	503	3,86	395	898
67.	Nee GbR, K.u.K.	26871	Papenburg	20	Beatstick	28	12.166	3,99	486	3,38	411	897
68.	Wilken, Johannes	26434	Wangerland	Floh 29	Everest	26	11.490	4,36	501	3,45	396	897
69.	van Baren GbR	26689	Apen-Roggenmoor	Trees 187	Balisto	34	9.691	5,18	502	4,08	395	897
70.	Wemken, Ferk	26160	Bad Zwischenahn-Aschhauserfeld	Sally 801	Goaway	27	13.462	3,57	480	3,09	416	896
71.	Deeken, Gerold	26655	Westerstede-Lindenerfeld	Helge 74	Lennon	33	12.543	3,80	477	3,34	419	896
72.	Sperling, Frank	26605	Aurich-Brockzetel	Efka	Dachs	23	11.424	4,25	486	3,59	410	896
73.	Oltmanns, Gabriele	26553	Dornum-Schwittersum	298	Gabino	27	12.828	3,42	439	3,55	456	895
74.	Wilken, Renke	26427	Stedesdorf-Insenhausen	Kea 213	Balboa	23	10.503	4,58	481	3,94	414	895
75.	Lenz, Ingo	26639	Wiesmoor-Mullberg	59	Fantast	28	12.695	3,67	466	3,37	428	894
76.	Lenz, Ingo	26639	Wiesmoor-Mullberg	69	Everest	33	11.814	3,87	457	3,70	437	894
77.	Tammen, Johann	26446	Friedeburg-Wiesedermeer	Cori 841	Bube	30	13.256	3,66	485	3,08	408	893
78.	Bülter, Theodor	26817	Rhauderfehn-Burlage	Reini	Lexor	27	13.189	3,39	447	3,38	446	893
79.	Ross & Schöningh Betriebs KG	26736	Krummhörn-Visquard	361		31	11.452	4,38	502	3,41	391	893
80.	Hinrichs, Michael	26689	Apen-Winkel	Marita 456	Bube	28	12.070	3,98	480	3,41	412	892
81.	Lenz, Ingo	26639	Wiesmoor-Mullberg	619	Willi	29	11.615	4,19	487	3,49	405	892
82.	Oltmanns, Gabriele	26553	Dornum-Schwittersum	Nicky 271	Boston	24	13.187	3,52	464	3,24	427	891
83.	Groeneveld, Ihno	26725	Emden-Uphusen	Antine 6	Goldday	25	12.202	3,75	457	3,56	434	891
84.	Bruns GbR, Heinz und Frank	26607	Aurich-Middels-Westerloog	76935	Soccer	28	11.830	4,01	474	3,52	417	891
85.	Folkertsma, Tjitte	26441	Jever-Sandelmoens	853	Everest	31	11.756	3,96	465	3,62	426	891
86.	Buhr GbR, Hans-Theo und Thom	26689	Apen-Tange	976	Erskine	27	10.800	4,69	506	3,56	385	891
87.	Oltmanns, Gabriele	26553	Dornum-Schwittersum	3	Samoa	24	10.585	4,82	510	3,60	381	891
88.	Schoeningh-Buschhaus	26529	Upgant-Schott-Buschhaus	717	Enzian	32	12.916	3,74	483	3,15	407	890
89.	Caspers Milch Frank Caspers	26689	Apen-Tange	Sigi 104	Madiba	24	11.018	4,37	481	3,71	409	890
90.	Oltmanns, Gabriele	26553	Dornum-Schwittersum	95	Belgrad	28	12.881	3,59	463	3,31	426	889
91.	Schmidt, Klaus	26670	Uplengen-Nordgeorgsfehn	Pisa 34	Laninero	34	12.499	3,62	452	3,50	437	889
92.	Caspers Milch Frank Caspers	26689	Apen-Tange	Meli 1890	Lennon	28	11.827	4,17	493	3,34	395	888
93.	Smidt, Wiard	26736	Krummhörn-Hamswehrum	Lorbeere 295	Levis	25	11.453	4,13	473	3,62	415	888
94.	Backhaus GbR, Hermann und Re	26452	Sande	81	Caliber	24	11.090	4,53	502	3,48	386	888
95.	Jürgens GbR, Carl	26434	Wangerland-Tettens	Pigalle 149	Cinema	28	11.130	4,50	501	3,47	386	887
96.	Deeken, Gerold	26655	Westerstede-Lindenerfeld	Bima 93	Lennon	34	12.199	3,80	464	3,46	422	886
97.	Gronewold, Hinrikus	26629	Großefehn-Timmel	Mareike 36	Disanto	27	11.977	4,10	491	3,30	395	886
98.	Gerken, Manfred	26160	Bad Zwischenahn-Ohrwege	Manda 884	Gandhi	26	10.970	4,82	529	3,25	357	886
99.	Gronewold, Hinrikus	26629	Großefehn-Timmel	Ravenna 34	Kingpin	27	11.734	4,19	492	3,35	393	885
100.	Onken GbR, Onke + Renke	26409	Wittmund-Ardorf	Rosemarie 20	Georg	26	11.245	4,38	493	3,49	392	885
101.	Saathoff, Bernd	26632	Ihlow-Westersander	Luzi 71	Iowa	36	13.243	3,56	471	3,12	413	884
102.	Lenz, Ingo	26639	Wiesmoor-Mullberg	1030	Erdal	37	12.551	3,67	461	3,37	423	884
103.	Bülter, Theodor	26817	Rhauderfehn-Burlage	Yenni	Azur-Red	31	12.405	3,70	459	3,43	425	884
104.	Hanneken, Gerhard	26897	Bockhorst	Nadia 662	Mardi Gras	28	11.898	4,23	503	3,20	381	884
105.	Wallrichs, Gerd	26670	Uplengen-Kleinoldendorf	Wirbel 150	Troy	35	10.173	4,77	485	3,92	399	884
106.	Schulte, Eike	26847	Detern-Neuburg	Kornähre 166	Jonas	35	9.490	5,41	513	3,91	371	884
107.	Oltmanns, Gabriele	26553	Dornum-Schwittersum	234	Forrest	25	12.427	3,75	466	3,35	416	882
108.	Caspers Milch Frank Caspers	26689	Apen-Tange	Moni 90	Markus	31	10.635	4,52	481	3,77	401	882
109.	Hanneken, Gerhard	26897	Bockhorst	Manila 711	Ladd P	25	10.281	4,71	484	3,87	398	882
110.	Buhr GbR, Hans-Theo und Thom	26689	Apen-Tange	947	Erskine	28	9.766	5,25	513	3,78	369	882

Die höchsten Färsenleistungen (Region Friesland)

Nr.	Besitzer	PLZ	Ort	Kuh	Vater	EKA	Milch kg	Fett %	Fett kg	Eiw.%	Eiw.kg	F+E kg
rangiert nach Fett+Eiweiß kg												
111.	Lenz, Ingo	26639	Wiesmoor-Mullberg	615	Markus	25	12.538	3,71	465	3,32	416	881
112.	Caspers Milch Frank Caspers	26689	Apen-Tange	Fatme 82	Goldday	25	11.299	4,21	476	3,58	405	881
113.	Eilers, Heiner	26345	Bockhorn-Bredehorn	7	Palio	28	11.260	4,25	478	3,58	403	881
114.	Hanneken, Gerhard	26897	Bockhorst	696	Sunfish RF	28	10.562	4,69	495	3,65	386	881
115.	Hassbargen, Dirk	26632	Ihlow-Barstede	Christina 182	Ocean-PP	29	12.060	3,86	466	3,43	414	880
116.	Lenz, Ingo	26639	Wiesmoor-Mullberg	335	Guido	31	11.825	3,97	470	3,47	410	880
117.	Doden GbR	26434	Wangerland-Tengshausen	Taina 50	Dayton	38	11.606	4,13	479	3,46	401	880
118.	Oltmanns, Gabriele	26553	Dornum-Schwittersum	Nika 38	Elbing	29	12.651	3,68	465	3,27	414	879
119.	Hellmers, Andreas	26847	Detern-Ostbarge	853	Georg	33	12.507	3,70	463	3,33	416	879
120.	Beyer GbR	26817	Rhauderfehn-Holte	17	Enforcer	28	11.381	4,12	469	3,60	410	879
121.	Klockgießer, Jürgen	26345	Bockhorn-Grabstede	5		38	11.256	4,30	484	3,51	395	879
122.	Schoeningh-Buschhaus	26529	Upgant-Schott-Buschhaus	Berty 742	Mohn	26	10.312	4,78	493	3,74	386	879
123.	Lühring, Johann jun.	26810	Westoverledingen-Steenfelde	Kroni 23	Enzian	32	12.554	3,47	436	3,52	442	878
124.	Grünefeld-Holsteins GbR	26817	Rhauderfehn-Backemoor	Dahne	Brentano	25	12.330	3,79	467	3,33	411	878
125.	Janssen, Helmut	26607	Aurich-Langefeld	Lucy 34	Snake Red	33	11.518	4,32	498	3,30	380	878
126.	Schulte, Eike	26847	Detern-Neuburg	Hallina 283	Everest	26	10.823	4,62	500	3,49	378	878
127.	Smidt, Wiard	26736	Krummhörn-Hamswehrum	Beere 245	Sirius	26	10.347	4,83	500	3,65	378	878
128.	De Leeuw GbR	26340	Zetel-Zetelermarsch	205		34	10.330	4,90	506	3,60	372	878
129.	Caspers Milch Frank Caspers	26689	Apen-Tange	Jelli 1930	Lennox	26	11.099	4,17	463	3,73	414	877
130.	Kruse, Ayelt	26629	Großefehn-Spetzerfehn	Marinka 67	Dachs	28	10.998	4,42	486	3,56	391	877
131.	Tammen, Helge	26409	Wittmund-Burhufe	Korinna 137		29	12.440	3,59	447	3,45	429	876
132.	Buhr GbR, Hans-Theo und Thom	26689	Apen-Tange	999	Brian P	25	12.247	3,85	471	3,31	405	876
133.	Smidt, Wiard	26736	Krummhörn-Hamswehrum	Lametta 279	Lacoste	29	11.755	4,07	479	3,38	397	876
134.	Wemmje, Rainer	26689	Apen-Nordloh	64594	Michel Db	34	10.086	5,05	509	3,64	367	876
135.	Duin, Heiko	26835	Hesel-Hasselt	Sandra 40	Bube	28	11.728	4,24	497	3,22	378	875
136.	Hanneken, Gerhard	26897	Bockhorst	Enzia 665	Galaxy	28	11.642	4,18	487	3,33	388	875
137.	Weitz, Jann	26632	Ihlow-Riepsterhamrich	Luzie 92	Bube	32	11.525	4,07	469	3,52	406	875
138.	Schulte, Friedhelm	26849	Filsum	77	Everest	29	11.425	4,03	460	3,63	415	875
139.	Peters, Jörn	26427	Stedesdorf-Hof Neu-Cabans	Emeli 76	Demol	28	10.076	4,89	493	3,79	382	875
140.	Kaper GbR	26316	Varel-Tange	979	Elmo	28	11.326	4,41	499	3,31	375	874
141.	Bülter, Theodor	26817	Rhauderfehn-Burlage	Jutta	Godewind	32	12.543	3,62	454	3,34	419	873
142.	Caspers Milch Frank Caspers	26689	Apen-Tange	100	Fang	27	12.366	3,39	419	3,67	454	873
143.	Renken GbR	26845	Nortmoor	Britin 65	Georg	33	10.811	4,46	482	3,62	391	873
144.	Deeken, Gerold	26655	Westerstede-Lindenerfeld	Binga 92	Flacon	26	10.644	4,61	491	3,59	382	873
145.	Oltmanns, Gabriele	26553	Dornum-Schwittersum	Diakone 46	Oracle-P	28	12.245	3,58	438	3,54	434	872
146.	Feldhof Garrelts GbR	26849	Filsum	Goldkugel 27	Police	25	11.850	3,96	469	3,40	403	872
147.	Doden GbR	26434	Wangerland-Tengshausen	Adana 30	Bailando	24	10.467	4,65	487	3,68	385	872
148.	Backhaus GbR, Hermann und Re	26452	Sande	7	AltaSpring	24	13.605	3,40	462	3,01	409	871
149.	Oltmanns, Gabriele	26553	Dornum-Schwittersum	Zacke 180	Anamur	24	12.673	3,63	460	3,24	411	871
150.	Bünting GbR	26487	Blomberg	Britt 146	Eragon	38	12.459	3,52	439	3,47	432	871
151.	Steenblock GbR	26831	Bunde-Dollart	Jamilia 13	Lennon	26	12.390	3,73	462	3,30	409	871
152.	Caspers Milch Frank Caspers	26689	Apen-Tange	Porsa 1995	Felco	27	11.374	4,17	474	3,49	397	871
153.	Doden GbR	26434	Wangerland-Tengshausen	Algi 25	Brentano	26	10.923	4,22	461	3,75	410	871
154.	Oltmanns, Gabriele	26553	Dornum-Schwittersum	303	Movie	27	10.756	4,52	486	3,58	385	871
155.	van der Meer, Doede	26759	Hinte-Canhusen	Rija 13	Gandolf	26	13.112	3,30	433	3,33	437	870
156.	Hanneken, Gerhard	26897	Bockhorst	Ebene 658	Bube	27	12.819	3,60	462	3,18	408	870
157.	Schoeningh-Buschhaus	26529	Upgant-Schott-Buschhaus	733	Basta	27	11.787	4,01	473	3,37	397	870
158.	Hanneken, Gerhard	26897	Bockhorst	Victoria 708	Bube	32	11.126	4,36	485	3,46	385	870
159.	Struß, Ralf	26340	Zetel-Bohlenbergerfeld	334	Samoa	27	12.797	3,53	452	3,26	417	869
160.	Gronewold, Hinrikus	26629	Großefehn-Timmel	Firework 22	Dachs	26	12.300	3,65	449	3,41	420	869
161.	Peters, Jörn	26427	Stedesdorf-Hof Neu-Cabans	Pett 156	Bartoli	28	12.033	3,89	468	3,33	401	869
162.	Schoeningh-Buschhaus	26529	Upgant-Schott-Buschhaus	Edamer 731	Famous	28	11.549	4,07	470	3,45	399	869
163.	Janhsen, Hermann	26670	Uplengen-Spols	24	Garrelt	31	11.359	4,14	470	3,51	399	869
164.	Til, Andre	26556	Westerholt-Hammrichhof	Horma 31	Snowfever	33	11.067	4,09	453	3,76	416	869
165.	ter Bogt GbR	26810	Westoverledingen-Völlen	Traute 100	Crossfire	24	10.422	4,84	504	3,50	365	869

Die höchsten Färsenleistungen (Region Friesland)

Nr.	Besitzer	PLZ	Ort	Kuh	Vater	EKA	Milch kg	Fett %	Fett kg	Eiw.%	Eiw.kg	F+E kg
rangiert nach Fett+Eiweiß kg												
166.	Smidt, Wiard	26736	Krummhörn-Hamswehrum	Lilly 296	Bailando	26	9.822	4,89	480	3,96	389	869
167.	Meinen GbR, Klausjan und Arne	26345	Bockhorn-Breddehorn	541	Belgrad	25	13.031	3,28	428	3,38	440	868
168.	Lange GbR, Carl-Hermann	26434	Wangerland-Hooksiel	Elegante 143	Eragon	27	12.371	3,77	467	3,24	401	868
169.	Harms-Janssen GbR, Johann und	26434	Wangerland-Mederns	367	Bonno	28	11.170	4,38	489	3,39	379	868
170.	Oltmanns, Gabriele	26553	Dornum-Schwittersum	96	Sparten	25	12.483	3,74	467	3,20	400	867
171.	Bülter, Theodor	26817	Rhauderfehn-Burlage	Isetta	Brentano	28	12.826	3,42	439	3,33	427	866
172.	Wagenaar GbR, Georg und Erich	26736	Krummhörn-Jennelt	Lulu 25	Admiral	32	11.630	4,04	470	3,40	396	866
173.	Struß, Ralf	26340	Zetel-Bohlenbergerfeld	348	Sievert	29	12.835	3,48	447	3,26	418	865
174.	Oltmanns, Gabriele	26553	Dornum-Schwittersum	Danja 279	Machion	25	12.236	3,60	441	3,47	424	865
175.	Schoeningh-Buschhaus	26529	Uppgant-Schott-Buschhaus	Mango 743	Lennon	27	11.347	4,27	484	3,36	381	865
176.	Peters, Jörn	26427	Stedesdorf-Hof Neu-Cabans	Ema 116	Midlum	25	10.158	4,82	490	3,69	375	865
177.	Heyken, Jakob	26489	Ochtersum	Dorane 51	Felco	29	12.485	3,82	477	3,10	387	864
178.	Gerken, Manfred	26160	Bad Zwischenahn-Ohrwege	Ida 304	Payball	23	12.026	4,07	490	3,11	374	864
179.	van der Meer, Doede	26759	Hinte-Canhusen	Tinka 75	Everest	37	11.465	3,93	451	3,60	413	864
180.	Specht GbR, Jürgen und Herma	26849	Filsum-Stallbrüggerfeld	72	Antonio	30	11.147	4,50	502	3,25	362	864
181.	van Baren GbR	26689	Apen-Roggenmoor	66	Boston	24	10.369	4,54	471	3,79	393	864
182.	Dommerhold GbR, Arnt Albers	26723	Emden-Ulgewehr	Genua 93		26	9.633	5,24	505	3,73	359	864
183.	Hanneken, Gerhard	26897	Bockhorst	Beautiful 648	PowerballP	26	14.283	3,01	430	3,03	433	863
184.	Oltmanns, Gabriele	26553	Dornum-Schwittersum	27	Malta	25	11.772	4,04	476	3,29	387	863
185.	Eilers GbR	26340	Zetel-Neuenburg	319		31	11.318	4,26	482	3,37	381	863
186.	Caspers Milch Frank Caspers	26689	Apen-Tange	Melli 3	Machion	30	13.058	3,35	438	3,25	424	862
187.	Smidt, Wiard	26736	Krummhörn-Hamswehrum	Laguna 285	Lacoste	29	12.278	3,67	450	3,36	412	862
188.	Tammen, Helge	26409	Wittmund-Burhufe	Pianka 60		33	12.071	3,69	446	3,45	416	862
189.	Hinrichs, Udo	26409	Wittmund-Tjüchen	Aleida 99	Everest	26	12.024	3,65	439	3,52	423	862
190.	Wünsche, Fritz	26446	Friedeburg-Bentstreek	Gaffa	G-Force	27	11.534	4,08	471	3,39	391	862
191.	Meyer GbR, Andreas und Hilmer	26835	Holtland	Lessy 130	Ernst	26	10.473	4,48	469	3,75	393	862
192.	Westerbuhr, Wilhelm	26629	Großefehn-Strackholt	386	Carlo	39	13.700	3,31	453	2,98	408	861
193.	Hinrichs, Michael	26689	Apen-Winkel	Stiena 461		31	12.606	3,54	446	3,29	415	861
194.	Oorlog GbR	26817	Rhauderfehn-Klostermoor	Finki 47	Soccer	33	12.540	3,54	444	3,33	417	861
195.	Boerma, Johann	26506	Norden-Westermarsch	Biggi 76	Letter	26	12.533	3,41	427	3,46	434	861
196.	Caspers Milch Frank Caspers	26689	Apen-Tange	Bete 30	Bube	27	12.517	3,56	446	3,32	415	861
197.	van der Meer, Doede	26759	Hinte-Canhusen	Ludolfa 219	Mohn	31	13.576	3,10	421	3,23	439	860
198.	Halen, Carl-Wilhelm	26532	Großheide-Strueck	Retta 124	Dante	26	12.183	3,74	456	3,32	404	860
199.	Cramer, Christa	26629	Großefehn-Bagband	Telka 78	Disanto	24	12.041	3,80	457	3,35	403	860
200.	Duin GbR	26835	Hesel-Hasselt	Julina 115	Brentano	27	11.861	3,88	460	3,37	400	860
201.	Kruse, Hilmar	26434	Wangerland-Altgarmssiel	Berta 541	Godewind	30	11.369	4,09	465	3,47	395	860
202.	Warnken GbR Eggeloge	26655	Westerstede-Eggeloge	Katy 39	Everest	26	11.318	4,21	477	3,38	383	860
203.	Berends GbR,Backemoor	26817	Rhauderfehn-Backemoor	Escada	Escado	36	13.286	3,30	438	3,17	421	859
204.	Verboom GbR	26639	Wiesmoor-Marcardsmoor	67	Madiba	27	11.491	4,22	485	3,25	374	859
205.	Müller GbR, Jürgen und Renate	26605	Aurich-Rahe	Vivien 132	Sirius	25	12.057	3,69	445	3,43	413	858
206.	Saathoff, Rieke	26629	Großefehn-Strackholt	770	Malaga	37	11.560	4,11	475	3,31	383	858
207.	Gerken, Manfred	26160	Bad Zwischenahn-Ohrwege	Atilde 854	Sirius	27	10.972	4,26	467	3,56	391	858
208.	Buhr GbR, Hans-Theo und Thom	26689	Apen-Tange	945	Erschine	27	10.365	4,55	472	3,72	386	858
209.	Beyen GbR, Tamme und Horst	26629	Großefehn-Strackholt	Irmtraut 162	Felco	26	10.119	4,83	489	3,65	369	858
210.	Hanneken, Gerhard	26897	Bockhorst	Damira 677	Lendary	27	9.154	5,42	496	3,95	362	858
211.	Pieper, Gerrit	26188	Edeweicht-Wittenriede	351	Wille	35	13.415	3,32	445	3,07	412	857
212.	Baack, Weert	26427	Stedesdorf-Insenhausen	23883	Letter	29	11.545	4,10	473	3,33	384	857
213.	Gerken, Manfred	26160	Bad Zwischenahn-Ohrwege	Rika 247	Sirius	25	11.451	4,26	488	3,22	369	857
214.	Schulte GbR, L.und H.	26810	Westoverledingen-Folmhusen	Zenta	Mohn	30	11.455	4,04	463	3,43	393	856
215.	Feldhof Garrelts GbR	26849	Filsum	Natalie 101	Lineman	25	11.452	4,19	480	3,28	376	856
216.	Kleemann GbR, Hillrich & Sandin	26409	Wittmund-Burhufe	Irone	Gabino	24	10.832	4,39	475	3,52	381	856
217.	Nee GbR, K.u.K.	26871	Papenburg	74	Naberg	32	10.714	4,51	483	3,48	373	856
218.	Kuhlmann, Hans D.u. Hilke	26345	Bockhorn-Grabstede	119	Malta	29	10.278	4,60	473	3,73	383	856
219.	Caspers Milch Frank Caspers	26689	Apen-Tange	Rosette 1922	Lennox	27	12.247	3,60	441	3,38	414	855
220.	Caspers Milch Frank Caspers	26689	Apen-Tange	1912	Kingpin	26	12.234	3,56	436	3,42	419	855

Die höchsten Färsenleistungen (Region Friesland)

Nr.	Besitzer	PLZ	Ort	Kuh	Vater	EKA	Milch kg	Fett %	Fett kg	Eiw.%	Eiw.kg	F+E kg
rangiert nach Fett+Eiweiß kg												
221.	Paschke, Frank	26556	Westerholt-Willmsfeld	362	AltaKado	28	12.101	3,83	463	3,24	392	855
222.	Ubben, Jann	26632	Ihlow-Riepsterhamrich	Gustel 93	Malaga	27	11.928	3,95	471	3,22	384	855
223.	Janssen, Helmut	26607	Aurich-Langefeld	Anette 17	Egon	25	11.764	3,95	465	3,32	390	855
224.	Mammen, Andreas	26409	Wittmund-Hattersum	930	Mardi Gras	25	10.750	4,47	480	3,49	375	855
225.	Herlyn, Kai	26736	Krummhörn-Grimersum	Aidaluna	Mohn	25	13.009	3,47	452	3,09	402	854
226.	Caspers Milch Frank Caspers	26689	Apen-Tange	1899	Eragon	26	12.367	3,57	442	3,33	412	854
227.	Schmidt, Matthias	26670	Uplengen-Bühren	142	Mateas	27	11.230	3,98	447	3,62	407	854
228.	Lüken, Günter	26556	Utarp	Wiemke 26		34	11.226	4,04	453	3,57	401	854
229.	Hof Schweneker GbR	26689	Apen-Winkel	77	Edelmut	26	11.180	4,06	454	3,58	400	854
230.	Hanneken, Gerhard	26897	Bockhorst	Vitara 659		29	10.965	4,28	469	3,51	385	854
231.	Janhsen, Hermann	26670	Uplengen-Spols	8	Elbing	34	10.908	4,11	448	3,72	406	854
232.	Wilken, Kai	26345	Bockhorn-Breddehorn	440		39	10.711	4,54	486	3,44	368	854
233.	Poppen GbR, Bruno und Holger	26632	Ihlow-Bangstede	Gila 30	Everest	31	12.297	3,61	444	3,33	409	853
234.	Caspers Milch Frank Caspers	26689	Apen-Tange	Toxi 114	Kingpin	31	11.121	4,07	453	3,60	400	853
235.	Schulte, Eike	26847	Detern-Neuburg	Angela 27	Everest	29	12.788	3,54	453	3,12	399	852
236.	Doden GbR	26434	Wangerland-Tengshausen	Vorbild 607	Cinema	28	11.978	3,72	445	3,40	407	852
237.	Oltmanns, Gabriele	26553	Dornum-Schwittersum	165	Sicco	23	11.854	3,69	438	3,49	414	852
238.	Renken GbR	26845	Nortmoor	Barbel 108	Lennon	28	11.842	4,01	475	3,18	377	852
239.	Tammen, Johann	26446	Friedeburg-Wiesedermeer	Kimy 880	Apoll P	28	11.517	3,83	441	3,57	411	852
240.	Hollmann GbR, Renke und Enne	26160	Bad Zwischenahn-Helle	Lila 360	Snake Red	25	11.219	3,94	442	3,65	410	852
241.	Rahmann, Volker	26409	Wittmund-Heglitz	Tropic	Epic	26	11.160	4,29	479	3,34	373	852
242.	Frühling, Stefan	26847	Detern-Amdorf	Taufe 83	Lennon	31	11.042	4,30	475	3,41	377	852
243.	Warnken GbR, Heiko und Dirk	26340	Zetel-Collstede	Marika 508	Bernini	25	10.787	4,41	476	3,49	376	852
244.	Elgersma-Kloosterman GbR, Ype	26556	Westerholt	28	Crimetype	30	10.388	4,35	452	3,85	400	852
245.	Frerichs, Horst	26446	Friedeburg-Etzel	Heide 22	Balisto	29	10.189	4,52	461	3,84	391	852
246.	Hanneken, Gerhard	26897	Bockhorst	Olivia 690	Godewind	29	9.942	4,91	488	3,66	364	852
247.	Struß, Ralf	26340	Zetel-Bohlenbergerfeld	347	Samoa	29	11.768	3,87	455	3,37	396	851
248.	Alter GbR	26553	Dornum-Westeraccum	Mirja 424	Disanto	24	10.868	4,29	466	3,54	385	851
249.	De Leeuw GbR	26340	Zetel-Zetelermarsch	Sylvie 123	Climax 2	39	10.796	4,19	452	3,70	399	851
250.	Backhaus GbR, Hermann und Re	26452	Sande	225	Simon	23	12.311	3,85	474	3,05	376	850
251.	Dommerhold GbR, Arnt Albers	26723	Emden-Ulgewehr	Manu 90	Madiba	26	11.615	3,94	458	3,37	392	850
252.	Oltmanns, Gabriele	26553	Dornum-Schwittersum	Lea 297	Soccer	27	11.449	3,88	444	3,55	406	850
253.	Lenz, Ingo	26639	Wiesmoor-Mullberg	407	Manigo	29	10.699	4,21	450	3,74	400	850
254.	Dirksen, Bernhard	26434	Wangerland-Ziallerns	74	Jerudo	35	10.156	4,61	468	3,75	381	849
255.	Baack, Weert	26427	Stedesdorf-Insenshausen	23932	Malta	24	12.021	3,74	450	3,31	398	848
256.	Oltmanns, Gabriele	26553	Dornum-Schwittersum	Nessy 206	Brentano	27	11.824	3,62	428	3,55	420	848
257.	Gronewold, Hinrikus	26629	Großefehn-Timmel	Funny Girl 46	Defender	27	11.349	4,12	468	3,35	380	848
258.	van Kooten, Martinus G.	26624	Südbrookmerland-Oldeborg	Elde 58	Warner	34	11.266	3,97	447	3,56	401	848
259.	Oltmanns, Gabriele	26553	Dornum-Schwittersum	Tiffany 56	Sequoia	27	11.258	4,09	460	3,45	388	848
260.	Hanneken, Gerhard	26897	Bockhorst	Amelie 676	One-Red	26	11.046	4,21	465	3,47	383	848
261.	Reil, Hartmut	26689	Apen-Nordloh	Irka 347	Balisto	25	10.211	4,70	480	3,60	368	848
262.	Peters GbR, H&R	26427	Dunum-Westdunum	Zita 303	Freeplay	25	10.049	4,66	468	3,78	380	848
263.	Eilers GbR	26340	Zetel-Neuenburg	388		37	12.587	3,63	457	3,10	390	847
264.	Specht GbR, Jürgen und Herma	26849	Filsum-Stallbrüggerfeld	17	Gandhi	26	11.901	3,74	445	3,38	402	847
265.	Lenz, Ingo	26639	Wiesmoor-Mullberg	26	Mohn	33	11.297	3,75	424	3,74	423	847
266.	Frühling, Stefan	26847	Detern-Amdorf	Linchen 98	Lennon	25	11.211	4,17	468	3,38	379	847
267.	Steenblock GbR	26831	Bunde-Dollart	35	Eragon	26	12.038	3,75	452	3,27	394	846
268.	Hanneken, Gerhard	26897	Bockhorst	Manta 682	Mozygus-PP	32	11.852	3,76	446	3,37	400	846
269.	Beyer GbR	26817	Rhauderfehn-Holte	181	Sergio	30	11.814	3,83	452	3,34	394	846
270.	Hanneken, Gerhard	26897	Bockhorst	Venus 689	Bube	26	11.101	4,23	470	3,39	376	846
271.	van Kooten, Martinus G.	26624	Südbrookmerland-Oldeborg	Doria 17	Everest	34	10.946	4,23	463	3,50	383	846
272.	Orgies GbR, Fritz	26434	Wangerland-Bassens	Kobea 804	Erdal	29	10.844	4,09	443	3,72	403	846
273.	Oorlog GbR	26817	Rhauderfehn-Klostermoor	Larissa 62	Letter	30	12.455	3,41	425	3,37	420	845
274.	Sandmann GbR	26903	Surwold	Lotti 116	Dispatch	25	12.242	3,57	437	3,33	408	845
275.	Duin GbR	26835	Hesel-Hasselt	Annilein 121	Lennox	26	12.116	3,80	460	3,18	385	845

Die höchsten Färsenleistungen (Region Friesland)

Nr.	Besitzer	PLZ	Ort	Kuh	Vater	EKA	Milch kg	Fett %	Fett kg	Eiw.%	Eiw.kg	F+E kg
rangiert nach Fett+Eiweiß kg												
276.	Smidt, Wiard	26736	Krummhörn-Hamswehrum	Dufte 311	Lacoste	26	12.058	3,72	449	3,28	396	845
277.	Renken, Eckhard	26446	Friedeburg-Marx Streek	Mandy 4	Chivas	25	11.830	3,91	462	3,24	383	845
278.	Broers, Jan	26629	Großefehn-Wrisse	Finegirl 660	Lineman	31	11.177	4,03	450	3,53	395	845
279.	Janhsen, Hermann	26670	Uplengen-Spols	31	Hutera	28	10.768	4,20	452	3,65	393	845
280.	Mittag, Heiko	26409	Wittmund-Funnix	39	Epos	26	10.515	4,33	455	3,71	390	845
281.	Buhr GbR, Hans-Theo und Thom.	26689	Apen-Tange	972	Erskine	26	10.405	4,61	480	3,51	365	845
282.	van Kooten, Martinus G.	26624	Südbrookmerland-Oldeborg	Wila 28	Fageno	36	9.671	4,78	462	3,96	383	845
283.	Hagena, Karsten	26736	Krummhörn-Grimersum	122	Letter	28	11.918	3,83	457	3,25	387	844
284.	Bülter, Theodor	26817	Rhauderfehn-Burlage	Neila	Demol	30	11.794	3,71	438	3,44	406	844
285.	Paschke, Frank	26556	Westerholt-Willmsfeld	162	AltaSpring	25	11.521	3,96	456	3,37	388	844
286.	Feldhof Garrelts GbR	26849	Filsum	Gale 64	Lineman	25	11.221	4,02	451	3,50	393	844
287.	Wünsche, Fritz	26446	Friedeburg-Bentstreek	Matin P	Berlin	25	10.565	4,42	467	3,57	377	844
288.	Hinrichs, Reinhard	26629	Großefehn-Bagband	Delina 6	Everest	34	10.150	4,64	471	3,67	373	844
289.	Köhne, Günter	26446	Friedeburg-Marx	487	Heffner	28	9.633	4,84	466	3,92	378	844
290.	Caspers Milch Frank Caspers	26689	Apen-Tange	Franka 4	Forrest	31	9.367	5,27	494	3,74	350	844
291.	Hanneken, Gerhard	26897	Bockhorst	Hillary 691	Bube	29	12.751	3,58	456	3,04	387	843
292.	Caspers Milch Frank Caspers	26689	Apen-Tange	1982	Bolaro	25	11.935	3,54	423	3,52	420	843
293.	Schoeningh-Buschhaus	26529	Upgant-Schott-Buschhaus	Simone 736	Garant	30	11.780	3,82	450	3,34	393	843
294.	Reents, Carsten	26419	Schortens-Moorsum	871	Gabino	30	11.748	4,07	478	3,11	365	843
295.	Paschke, Frank	26556	Westerholt-Willmsfeld	355	AltaCzar	28	11.578	3,99	462	3,29	381	843
296.	Spekker GbR, Jakob und Focko	26802	Moormerland-Terborg	Rosa 293	Letter	31	11.405	3,72	424	3,67	419	843
297.	Buhr GbR, Hans-Theo und Thom.	26689	Apen-Tange	919	Cabriolet	26	10.818	4,30	465	3,49	378	843
298.	Hasselder, Jens	26689	Apen-Tange	973	Sparta	25	10.613	4,63	491	3,32	352	843
299.	Schoeningh-Buschhaus	26529	Upgant-Schott-Buschhaus	Bambi 740	Garant	27	10.497	4,51	473	3,52	370	843
300.	Schulte, Eike	26847	Detern-Neuburg	Amelia 117	Jonas	31	9.654	4,94	477	3,79	366	843
301.	Buhr GbR, Hans-Theo und Thom.	26689	Apen-Tange	925	Model	27	12.251	3,51	430	3,36	412	842
302.	Rösingh GbR	26844	Jemgum-Holtgaste	1675	Eragon	28	11.884	3,62	430	3,47	412	842
303.	Gerdes und Kleemann GbR	26452	Sande	35	Ash	25	11.401	4,05	462	3,33	380	842
304.	Hildebrandt, Wilhelm	26446	Friedeburg-Wiesedermeer	Idol 10	German	32	11.363	3,99	453	3,42	389	842
305.	Caspers Milch Frank Caspers	26689	Apen-Tange	42	Fanatic	25	11.195	3,99	447	3,53	395	842
306.	Hellmers, Andreas	26847	Detern-Ostbarge	Liska 814	FK	28	10.154	4,56	463	3,73	379	842
307.	van Kooten, Martinus G.	26624	Südbrookmerland-Oldeborg	Dormi 66	Sirius	35	9.925	4,56	453	3,92	389	842
308.	Oltmanns, Gabriele	26553	Dornum-Schwittersum	204	Lodan	24	11.605	3,90	453	3,34	388	841
309.	Tammen, Helge	26409	Wittmund-Burhufe	Marianne 148	Lennon	28	11.451	3,84	440	3,50	401	841
310.	Caspers Milch Frank Caspers	26689	Apen-Tange	Mausi 107	ALH Duke	27	11.030	3,93	434	3,69	407	841
311.	de Jong, Jelke	26844	Jemgum-Soltborg	Urena 563	Forrest	32	10.536	4,59	484	3,39	357	841
312.	Wamken GbR, Heiko und Dirk	26340	Zetel-Collstede	Alina 505	Flacon	27	10.501	4,69	492	3,32	349	841
313.	Backhaus GbR, Hermann und Re	26452	Sande	51	AltaSpring	27	12.099	3,82	462	3,12	378	840
314.	Caspers Milch Frank Caspers	26689	Apen-Tange	Ila 1945	Everest	27	11.972	3,38	405	3,63	435	840
315.	Recker, Friedrich	26655	Westerstede-Westerloy	Valencia 568	Medico	29	11.495	3,91	449	3,40	391	840
316.	Janssen GbR, G. und A.	26842	Ostrhauderfehn-Potshausen	Ottawa 28	Pat-Red	23	10.974	4,03	442	3,63	398	840
317.	Erchinger, Johannes	26789	Leer-Logabirum	Pfanni	Godewind	33	10.752	4,33	466	3,48	374	840
318.	Bülter, Theodor	26817	Rhauderfehn-Burlage	Heitrud	Goldday	29	10.699	4,09	438	3,76	402	840
319.	Boerma, Johann	26506	Norden-Westermarsch	Elli 29	Brentano	26	10.541	4,31	454	3,66	386	840
320.	Lenz, Ingo	26639	Wiesmoor-Mullberg	658	Dante	26	10.501	4,27	448	3,73	392	840
321.	Schulte, Eike	26847	Detern-Neuburg	Floria 229	Enzian	27	10.020	4,67	468	3,71	372	840
322.	Galts, Steffen	26409	Wittmund-Wackerwarfen	Adana 73	Bube	30	12.400	3,49	433	3,27	406	839
323.	Caspers Milch Frank Caspers	26689	Apen-Tange	Angina 1947	Bube	28	12.325	3,41	420	3,40	419	839
324.	Bülter, Theodor	26817	Rhauderfehn-Burlage		Boston	24	11.988	3,75	450	3,24	389	839
325.	Janßen, Hartmut	26655	Westerstede-Mansie	179		33	11.276	3,91	441	3,53	398	839
326.	Wallrichs, Gerd	26670	Uplengen-Kleinoldendorf	Vechta 169	Spiderman	23	12.415	3,34	415	3,41	423	838
327.	Oltmanns, Gabriele	26553	Dornum-Schwittersum	250	Sequoia	25	12.409	3,49	433	3,26	405	838
328.	Caspers Milch Frank Caspers	26689	Apen-Tange	Sanna 1968	Filius	27	12.336	3,38	417	3,41	421	838
329.	Smidt, Wiard	26736	Krummhörn-Hamswehrum	Dame 301	Cinema	27	11.974	3,82	458	3,17	380	838
330.	Müller GbR, Jürgen und Renate	26605	Aurich-Rahe	Qence 67	Felco	26	11.455	3,84	440	3,47	398	838

Die höchsten Färsenleistungen (Region Friesland)

Nr.	Besitzer	PLZ	Ort	Kuh	Vater	EKA	Milch kg	Fett %	Fett kg	Eiw.%	Eiw.kg	F+E kg
rangiert nach Fett+Eiweiß kg												
331.	Müller GbR, Jürgen und Renate	26605	Aurich-Rahe	Denise 157	Goldday	26	11.449	3,88	444	3,44	394	838
332.	MIPRO Osterhusen GbR	26409	Wittmund-Funnix	310	Belgrad	33	11.223	4,02	451	3,45	387	838
333.	Milchhof Renting KG	26409	Wittmund-Mammhusen	45		27	11.214	4,08	457	3,40	381	838
334.	Buhr GbR, Hans-Theo und Thom	26689	Apen-Tange	948	Erskine	25	10.783	4,36	470	3,41	368	838
335.	Schulte, Eike	26847	Detern-Neuburg	Lulla 4	Enzian	29	10.698	4,30	460	3,53	378	838
336.	Backhaus GbR, Hermann und Re	26452	Sande	308	AltaBurner	25	10.629	4,37	464	3,52	374	838
337.	Til, Andre	26556	Westerholt-Hammrichhof	Dotte 13	Monitor	33	10.248	4,44	455	3,74	383	838
338.	Caspers Milch Frank Caspers	26689	Apen-Tange	Wolbe 1997	Sirius	28	12.864	3,09	398	3,41	439	837
339.	Smidt, Wiard	26736	Krummhörn-Hamswehrum	Davina 299	Iowa	24	11.055	4,28	473	3,29	364	837
340.	Bülter, Theodor	26817	Rhauderfehn-Burlage	Lucie	Momo-Red	32	12.457	3,47	432	3,24	404	836
341.	Struß, Ralf	26340	Zetel-Bohlenbergerfeld	324	Goldday	30	12.291	3,42	420	3,38	416	836
342.	Oltmanns, Gabriele	26553	Dornum-Schwittersum	299	Super	27	11.818	3,71	438	3,37	398	836
343.	Feldhof Garrelts GbR	26849	Filsum	Flocke 43	Lennon	27	11.816	3,77	445	3,31	391	836
344.	Habben GbR	26556	Westerholt-Nenndorf	Briska 78	Laninero	34	11.697	3,77	441	3,38	395	836
345.	Janssen, Heiner	26831	Bunde-Boen	Milupa 77	Doorman	30	11.514	3,82	440	3,44	396	836
346.	Bülter, Theodor	26817	Rhauderfehn-Burlage	Litta	Momo-Red	29	11.513	3,78	435	3,48	401	836
347.	Reil, Hartmut	26689	Apen-Nordloh	Ine 344	Balisto	27	11.114	3,79	421	3,73	415	836
348.	Hinrichs, Michael	26689	Apen-Winkel	473	Packman	30	10.400	4,48	466	3,56	370	836
349.	Smidt, Wiard	26736	Krummhörn-Hamswehrum	Cornelia 241	Lennon	26	10.397	4,47	465	3,57	371	836
350.	Janssen, Thilo	26736	Krummhörn-Groothusen	Nicki 101	Mohican	28	9.984	4,58	457	3,80	379	836
351.	Oltmanns, Gabriele	26553	Dornum-Schwittersum	65	Sirius	27	12.520	3,43	429	3,24	406	835
352.	Müller GbR, Jürgen und Renate	26605	Aurich-Rahe	Heike 66	Goldday	29	12.076	3,42	413	3,49	422	835
353.	Baack, Weert	26427	Stedesdorf-Insenshausen	23859	Everest	29	11.619	3,85	447	3,34	388	835
354.	Wemken, Frerk	26160	Bad Zwischenahn-Aschhauserfeld	Annia 770	Superpower	27	11.549	3,99	461	3,24	374	835
355.	Broers, Jan	26629	Großefehn-Wrisse	Elke 635	Dachs	24	11.499	3,80	437	3,46	398	835
356.	Jürgens GbR, Carl	26434	Wangerland-Tettens	Odessa 203	Taleus	27	11.466	3,95	453	3,33	382	835
357.	Wallrichs, Gerd	26670	Uplengen-Kleinoldendorf	Matzy 148	Doorsopen	28	10.914	4,02	439	3,63	396	835
358.	Grünefeld-Holsteins GbR	26817	Rhauderfehn-Backemoor	Dilla	Massey	26	10.854	3,85	418	3,84	417	835
359.	Busker, Joachim	26409	Wittmund-Uthoern	Valli 26	PerfectAir	30	9.796	4,74	464	3,79	371	835
360.	Nee GbR, K.u.K.	26871	Papenburg	35	Beart	28	12.479	3,56	444	3,13	390	834
361.	Klugkist, Hermann	26624	Südbrookmerland-Georgsheil	Promenade 8	Folker	37	11.732	3,83	449	3,28	385	834
362.	Caspers Milch Frank Caspers	26689	Apen-Tange	Tilly 80	Beemer	24	11.525	3,66	422	3,57	412	834
363.	Milchhof Klein Batavia GmbH C	26871	Papenburg	Andrea 138	Eino	31	11.308	3,90	441	3,48	393	834
364.	Habben, Simon	26446	Friedeburg-Wiesedermeer	Hanita	Lennon	27	11.286	3,93	443	3,46	391	834
365.	Oltmanns, Gabriele	26553	Dornum-Schwittersum	91	Letter	24	11.146	3,97	442	3,52	392	834
366.	Lenz, Ingo	26639	Wiesmoor-Mullberg	404	Willi	27	11.055	4,05	448	3,49	386	834
367.	ter Bogt GbR	26810	Westoverledingen-Völlen	Diana 236	Money	24	10.992	4,09	450	3,49	384	834
368.	Köhne, Günter	26446	Friedeburg-Marx	494	Balisto	28	10.855	4,16	452	3,52	382	834
369.	Onken GbR, Onke + Renke	26409	Wittmund-Ardorf	Hannchen 25		28	10.590	4,47	473	3,41	361	834
370.	te Velde, Henk	26524	Hagermarsch-Hexter-Nüst	6037	Harper	24	10.466	4,21	441	3,76	393	834
371.	Schoeningh-Buschhaus	26529	Upgant-Schott-Buschhaus	Lektüre 729	Basta	29	10.082	4,73	477	3,54	357	834
372.	Hinrichs, Habbe	26629	Großefehn-Strackholt	593	Ranger WWS	24	9.941	4,66	463	3,73	371	834
373.	Sandersfeld, Jörg	26835	Hesel-Hasselt	65		27	13.461	3,05	410	3,14	423	833
374.	Caspers Milch Frank Caspers	26689	Apen-Tange	1924	Model	27	12.101	3,39	410	3,50	423	833
375.	Peters, Jörn	26427	Stedesdorf-Hof Neu-Cabans	Jorna 18	Chivas	25	10.662	4,43	472	3,39	361	833
376.	Tammen, Carl	26409	Wittmund-Blersum	Franca 70	Gandhi	25	9.523	5,07	483	3,68	350	833
377.	Tammen, Johann	26446	Friedeburg-Wiesedermeer	Stella 840	Lennon	29	12.890	3,32	428	3,13	404	832
378.	Meschkat, Thorsten	26169	Friesoythe-Heinfeldel	356	Felco	24	11.752	3,63	427	3,45	405	832
379.	Eilers GbR	26340	Zetel-Neuenburg	282		29	11.709	3,85	451	3,25	381	832
380.	van Baren GbR	26689	Apen-Roggenmoor	Agnes 224	ALH Duke	35	10.975	4,05	445	3,53	387	832
381.	Peters, Jörn	26427	Stedesdorf-Hof Neu-Cabans	Wiltrud 316		28	10.875	4,31	469	3,34	363	832
382.	Feldhof Garrelts GbR	26849	Filsum	Habicht 38	Smurf	27	10.867	4,24	461	3,41	371	832
383.	Brouwer u. Westebring GbR	26831	Bunde-Bunderneuland	516	Everest	25	10.848	4,38	475	3,29	357	832
384.	Caspers Milch Frank Caspers	26689	Apen-Tange	Berta 53	Godewind	27	10.847	4,14	449	3,53	383	832
385.	Steenblock GbR	26831	Bunde-Dollart	Juliane 63	Bartoli	24	12.666	3,51	444	3,06	387	831

Die höchsten Färsenleistungen (Region Friesland)

Nr.	Besitzer	PLZ	Ort	Kuh	Vater	EKA	Milch kg	Fett %	Fett kg	Eiw.%	Eiw.kg	F+E kg
rangiert nach Fett+Eiweiß kg												
386.	Vienna GbR	26844	Jemgum-Jemgumgaste	VH Mika 37	Cinema	31	12.217	3,47	424	3,33	407	831
387.	De Jungs GbR / Lehmann	26316	Varel	9413		33	12.052	3,53	425	3,37	406	831
388.	Christoffers, Wilfried	26605	Aurich-Wiesens	Bettina 76	Fanamo	31	11.908	3,84	457	3,14	374	831
389.	Recker, Friedrich	26655	Westerstede-Westerloy	608	Crossfire	28	11.688	3,76	440	3,35	391	831
390.	de Vries GbR, Folkert	26670	Uplengen-Hollen	Fleckje 88	Felco	27	11.668	3,85	449	3,27	382	831
391.	Kramer, Heino	26817	Rhauderfehn-Burlage	Rolle	Mohn	31	11.430	3,88	444	3,39	387	831
392.	Wessels, Else Karin	26810	Westoverledingen-Coldemüntje	Doren 20	Belgrad	34	11.114	4,13	459	3,35	372	831
393.	Oltmanns, Gabriele	26553	Dornum-Schwittersum	80	Eden	29	10.750	4,27	459	3,46	372	831
394.	Martens, Folker	26849	Filsum-Ammersum	Heideloire 61	Markus	26	10.529	4,28	451	3,61	380	831
395.	Oldewurtel, Arno	26532	Großheide-Coldinne	Urella	Samoa	25	10.498	4,27	448	3,65	383	831
396.	Oorlog GbR	26817	Rhauderfehn-Klostermoor	Linda 104	Brentano	26	9.993	4,56	456	3,75	375	831
397.	Vienna GbR	26844	Jemgum-Jemgumgaste	VH Claude 90	Boss	34	9.830	4,56	448	3,90	383	831
398.	Martens, Folker	26849	Filsum-Ammersum	Lorelei 35	Balboa	26	9.133	4,97	454	4,13	377	831
399.	Baack, Weert	26427	Stedesdorf-Insenshausen	23893	Altalota	25	12.157	3,76	457	3,07	373	830
400.	Hots GbR	26655	Westerstede-Petersfeld	Myrthe 2 702	Godewind	29	11.638	3,70	431	3,43	399	830
401.	Backhaus GbR, Hermann und Re	26452	Sande	139	AltaRabo	25	11.617	3,71	431	3,43	399	830
402.	Grieser GbR, Dirk und Ines	26188	Edeweicht-Wittenriede	Telli 16	Lennon	26	11.541	3,68	425	3,51	405	830
403.	Hots GbR	26655	Westerstede-Petersfeld	Annie 750	Sirius	30	11.496	3,92	451	3,30	379	830
404.	Recker, Friedrich	26655	Westerstede-Westerloy	Anka 616		30	11.252	3,78	425	3,60	405	830
405.	Stulken, Rainer	26655	Westerstede-Tarburg	Hotti 287	Bube	27	11.098	4,02	446	3,46	384	830
406.	Abraham, Swen	26169	Friesoythe-Heinfelde	Ulinde 64	Lennox	30	10.858	4,03	438	3,61	392	830
407.	Struß, Ralf	26340	Zetel-Bohlenbergerfeld	338	Reuter	34	10.695	4,12	441	3,64	389	830
408.	Lenz, Ingo	26639	Wiesmoor-Mullberg	338	Bartus	34	10.622	4,35	462	3,46	368	830
409.	van der Gaast GbR	26810	Westoverledingen-Driever	Apricot 9	Magnus	31	10.368	4,40	456	3,61	374	830
410.	Meinders Klostermoor GbR	26817	Rhauderfehn-Klostermoor	Wista 1013	Georg	27	10.344	4,53	469	3,49	361	830
411.	Smidt, Wiard	26736	Krummhörn-Hamswehrum	Bonna 210	Monitor	30	10.030	4,41	442	3,87	388	830
412.	Steenblock GbR	26831	Bunde-Dollart	Janke 12	Godewind	26	12.966	3,46	448	2,94	381	829
413.	Hellmers, Andreas	26847	Detern-Ostbarge	Ina 861	Gustav	32	11.351	4,03	457	3,28	372	829
414.	Mittag, Heiko	26409	Wittmund-Funnix	44	Bube	30	11.065	4,13	457	3,36	372	829
415.	Deeken, Gerold	26655	Westerstede-Lindenerfeld	Fury 95	Letter	26	10.911	4,15	453	3,45	376	829
416.	De Jungs GbR / Lehmann	26316	Varel	9590		36	10.678	4,20	449	3,56	380	829
417.	Brunßen, Lars	26188	Edeweicht-Wittenberge	Ylvi 55	Battlecry	30	10.647	4,53	482	3,26	347	829
418.	Peters, Jörn	26427	Stedesdorf-Hof Neu-Cabans	Wilda 173	Disanto	29	9.952	4,75	473	3,58	356	829
419.	Wilken, Renke	26427	Stedesdorf-Insenshausen	Pia 259	Brekem	25	9.598	4,83	464	3,80	365	829
420.	ter Bogt GbR	26810	Westoverledingen-Völlen	189	Mr. Bill	26	9.469	4,91	465	3,84	364	829
421.	Cramer, Christa	26629	Großefehn-Bagband	Marianne 34	Balisto	25	12.168	3,41	415	3,39	413	828
422.	Kramer, Heino	26817	Rhauderfehn-Burlage	Gesi	Mohn	34	12.093	3,63	439	3,22	389	828
423.	Ippen, Franz	26529	Upgant-Schott	Dessa 222	Sirius	29	11.528	3,72	429	3,46	399	828
424.	Oltmanns, Gabriele	26553	Dornum-Schwittersum	Birgit 262	Bube	26	11.332	3,83	434	3,48	394	828
425.	Smidt, Wiard	26736	Krummhörn-Hamswehrum	Beatrix 307	Forrest	37	11.142	3,96	441	3,47	387	828
426.	Kruse, Ayelt	26629	Großefehn-Spetzerfehn	Maigold 20	Fantast	33	11.081	4,05	449	3,42	379	828
427.	Elgersma-Kloosterman GbR, Ype	26556	Westerholt	11	Midlum	24	9.827	4,71	463	3,71	365	828
428.	Hollmann GbR, Renke und Enne	26160	Bad Zwischenahn-Helle	Dora 372	Snake Red	28	12.144	3,54	430	3,27	397	827
429.	Lenz, Ingo	26639	Wiesmoor-Mullberg	72	Willi	24	11.539	3,61	416	3,56	411	827
430.	Oltmanns, Gabriele	26553	Dornum-Schwittersum	207	Felco	24	11.377	3,97	452	3,30	375	827
431.	Caspers Milch Frank Caspers	26689	Apen-Tange	Heidestern 19	Gabino	25	11.351	3,89	441	3,40	386	827
432.	Siems, Klaus	26655	Westerstede-Lindenerfeld	Adula 169	Lennon	30	11.303	3,86	436	3,46	391	827
433.	Tammen, Johann	26446	Friedeburg-Wiesedermeer	445	Cinderdoor	26	11.266	3,95	445	3,39	382	827
434.	Reil, Karl	26689	Apen-Nordloh	Jamine 22	Hutera	34	11.059	4,02	445	3,45	382	827
435.	Habben GbR	26556	Westerholt-Nenndorf	Theda 42	Eleve	33	12.347	3,43	423	3,26	403	826
436.	Kramer, Heino	26817	Rhauderfehn-Burlage	Tomke	Malaga	27	12.334	3,40	419	3,30	407	826
437.	Wünsche, Fritz	26446	Friedeburg-Bentstreek	Bon P	Clan P	26	12.101	3,39	410	3,44	416	826
438.	Harms u. Bohlen GbR	26802	Moomerland-Hatshausen	144		25	11.882	3,73	443	3,22	383	826
439.	Meinders Klostermoor GbR	26817	Rhauderfehn-Klostermoor	Janin 1059	Bailando	25	11.769	3,73	439	3,29	387	826
440.	Busker, Joachim	26409	Wittmund-Uthoern	Ipse 30	Letter	25	11.553	3,70	428	3,44	398	826

Die höchsten Lebensleistungen (Region Friesland)

Nr.	Besitzer	PLZ	Ort	Kuh	Vater	Abk	Milch kg	Fett %	Fett kg	Eiw.%	Eiw.kg	F+E kg
rangiert nach Gesamtmilchmenge												
1.	Grünefeld-Holsteins GbR	26817	Rhauderfehn-Backemoor	+ Dorina	Heldostar	14	191.899	4,37	8383	3,44	6596	14979
2.	Janssen GbR, Eilt und Uwe	26607	Aurich-Ogenbargen	Agela 127	Don Juan	13	172.225	3,88	6689	3,14	5401	12090
3.	Grünefeld-Holsteins GbR	26817	Rhauderfehn-Backemoor	Deri	Outside	12	170.343	3,82	6509	3,06	5217	11726
4.	Flitz, Gerhard	26670	Uplengen-Kleinsander	Elane 56	Lentini RF	12	160.137	3,67	5872	3,45	5524	11396
5.	Ohling GbR, Enno und Etta	26802	Moormerland-Veenhusen	+ Hildegard 32	Ludger	14	156.419	3,87	6050	3,32	5198	11248
6.	Meinders, Meenhard	26831	Bunde-Wymeer	+ Mareike 16	Cord	11	155.596	4,03	6266	3,31	5146	11412
7.	Baumann GbR	26427	Esens-Oldendorf	Melona 2	Minister	10	151.410	3,79	5740	3,13	4736	10476
8.	Hollmann GbR, Renke und Enne	26160	Bad Zwischenahn-Helle	Eli 323	Classic PS	9	150.322	3,56	5351	3,37	5063	10414
9.	Schulte, Ludwig	26810	Westoverledingen-Breinermoor	Friese 14	Laudan	8	149.932	3,87	5797	3,39	5079	10876
10.	Wiemers, Helge	26446	Friedeburg-Abickhufe	+ Helga 4	Ford II	10	148.741	3,90	5799	3,28	4886	10685
11.	Gerdas und Kleemann GbR	26452	Sande	+ 49	Bretone	8	148.428	3,76	5578	3,10	4602	10180
12.	Steenblock GbR	26831	Bunde-Dollart	+ Jette 100	Adel	14	147.730	4,35	6427	3,23	4770	11197
13.	Kampen, Klaas B.	26524	Hage-Hagerwilde	Monita	Starleader	10	147.531	4,30	6347	3,14	4639	10986
14.	Brüling, Hans-Joachim	26506	Norden-Nadörst	Kora 20	Lentini RF	13	146.584	3,87	5672	3,22	4714	10386
15.	Zimmermann, Johann	26639	Wiesmoor-Zwischenbergen	Dunka 303	Radius	10	146.174	3,79	5538	3,16	4621	10159
16.	H2M Agrar GmbH	26723	Emden-Rysum	+ Antara 244	Starleader	12	145.738	3,63	5290	3,34	4868	10158
17.	Kleemann GbR, Hillrich & Sandin	26409	Wittmund-Burhufe	Italia	Cadon	9	144.955	4,65	6742	3,55	5153	11895
18.	Specht GbR, Jürgen und Herma	26849	Filsum-Stallbrüggerfeld	+ 20	Lynch	11	143.012	4,38	6258	3,36	4799	11057
19.	Rull, Hartmut	26723	Emden-Wybelsum	+ Galante 33	Louvre s	10	142.840	3,91	5589	3,37	4820	10409
20.	Rijpma GbR, Jan und Betsy	26409	Wittmund-Klein Warfen	Brigitte 399	Lentini RF	12	142.665	3,82	5452	3,46	4934	10386
21.	Juilfs GbR	26441	Jever-Clevers	+ Gibraltar 39	Tarock	13	141.739	3,96	5619	3,11	4402	10021
22.	Neelen, Hinrich	26632	Ihlow-Riepsterhammrich	Rina 79	Lee	13	141.648	3,94	5576	3,25	4603	10179
23.	Hinrichs, Hermann	26427	Werdum-Nordwerdum	66	Eskimo	11	139.992	3,58	5017	3,22	4508	9525
24.	Schimmelpfeng, Dirk	26607	Aurich-Middels-Westerloog	359	Louvre s	10	139.331	4,22	5876	3,33	4641	10517
25.	Gruis, Jacobus Detert	26844	Jemgum-Böhmerwold	Jupita 98	Derby	11	139.159	4,09	5688	3,41	4742	10430
26.	Kleemann GbR, Hillrich & Sandin	26409	Wittmund-Burhufe	Hauke	Reaktor	10	138.819	4,00	5558	3,53	4906	10464
27.	Neelen, Hinrich	26632	Ihlow-Riepsterhammrich	+ Gelbe 91	Levin	13	137.888	4,07	5613	3,24	4464	10077
28.	Strömer, Enno	26427	Stedesdorf	Melisse 80	Ramos	11	137.886	3,98	5493	3,20	4414	9907
29.	Borchers, Jann	26759	Hinte-Suurhusen	Doni 67	Starleader	13	137.009	3,79	5187	3,46	4747	9934
30.	Meyer, Thomas	26689	Apen-Tange	+ 97	Don Juan	11	136.730	3,50	4787	3,12	4262	9049
31.	Rahmann, Volker	26409	Wittmund-Heglitz	Estra	Goldwin	9	136.393	4,53	6185	3,60	4915	11100
32.	Barth, Enno	26632	Ihlow-Simonswolde	+ Adri 85	Leo	12	136.300	3,95	5378	3,27	4460	9838
33.	Cordes, Helfried	26409	Wittmund-Leerhufe	Gosta 391	Lacos	12	135.648	4,74	6429	3,44	4666	11095
34.	Schön, Michael	26655	Westerstede-Ihausen	Fabiola 1640	Loriot	13	135.132	3,77	5093	3,36	4547	9640
35.	Hetzke, Wolfgang u. Rainer	26524	Lütetsburg	+ Landmädel 73	Lentini RF	11	134.816	4,27	5756	3,32	4474	10230
36.	Grünefeld-Holsteins GbR	26817	Rhauderfehn-Backemoor	+ Helgi	Zador	11	134.145	4,25	5702	3,50	4701	10403
37.	Hensmann, Bernhard	26844	Jemgum-Critzum	Lutzia 56	Motel	14	134.133	3,85	5162	3,23	4328	9490
38.	Hassbargen, Dirk	26632	Ihlow-Barstede	Beauty 31	Minister	11	134.122	3,74	5014	2,91	3907	8921
39.	Eilers, Bernd	26345	Bockhorn-Breddehorn	Mola 418	Marengo	11	133.713	3,28	4387	3,05	4076	8463
40.	Hilbrands GbR	26789	Leer-Loga	Bia 630	Janosch	10	133.633	3,63	4855	3,23	4313	9168
41.	Look, Johann	26553	Dornum-Mittelkiphausen	Blaue 11	Mantel	14	133.491	4,20	5601	3,44	4592	10193
42.	Vienna GbR	26844	Jemgum-Jemgumgaste	VH Monate 17	Minister	11	133.402	3,52	4697	3,12	4162	8859
43.	de Buhr, Hans-Jürgen	26849	Filsum-Busboomsfehn	Zea 33	Igor	8	132.452	3,96	5250	3,54	4685	9935
44.	Weitz, Jann	26632	Ihlow-Riepsterhammrich	Alfi 61	Ramos	11	132.403	3,82	5060	3,26	4316	9376
45.	Reents, Jan-Gerd	26434	Wangerland-Utlände	Sanita 62	Lentini RF	13	131.507	3,82	5030	3,32	4366	9396
46.	Tammen, Renke	26632	Ihlow-Simonswolde	+ Sunka 167	Reaktor	10	131.304	3,78	4969	3,40	4459	9428
47.	Martens GbR	26847	Detern-Barge	Lieska 38	Classic PS	10	130.968	3,15	4125	3,40	4449	8574
48.	Borchers, Malte	26446	Friedeburg-Etzel	+ Norle 42	Ford	14	130.846	4,34	5676	3,42	4480	10156
49.	Blank, Tobias	26849	Filsum-Lammertsfehn	Lemone 1	Lagos	10	130.765	3,79	4952	3,14	4111	9063
50.	Weber GbR, Gerd und Doris	26629	Großefehn-Aurich-Oldendorf	Emsa 74	Spatz	10	130.733	4,16	5441	3,26	4261	9702
51.	Hensmann, Bernhard	26844	Jemgum-Critzum	Clarissa 35	Zador	11	130.518	4,21	5494	3,42	4467	9961
52.	Kleemann GbR, Jakob und Eric	26524	Lütetsburg	Sinti 200	Shottle	9	130.445	3,46	4516	3,29	4297	8813
53.	Jeddeloh, Gerold	26203	Wardenburg-Harbern II	+ Hunda 78	Talent2	10	130.208	3,91	5096	3,30	4300	9396
54.	Wolken, Johann	26409	Wittmund-Buttforde	Bienchen 8	Ticket	11	130.083	3,70	4810	3,10	4027	8837
55.	Tammen, Andreas	26529	Osteel	Talina 7	Don	12	129.446	3,78	4887	3,07	3974	8861

Die höchsten Lebensleistungen (Region Friesland)

Nr.	Besitzer	PLZ	Ort	Kuh	Vater	Abk	Milch kg	Fett %	Fett kg	Eiw.%	Eiw.kg	F+E kg
rangiert nach Gesamtmilchmenge												
56.	Reil, Hartmut	26689	Apen-Nordloh	+ 362	Balance ET	8	129.100	3,61	4656	3,30	4260	8916
57.	Hagena, Karsten	26736	Krummhörn-Grimersum	Marie 154	Norbert	12	128.953	3,78	4869	3,18	4098	8967
58.	Janssen, Hans-Heinrich	26655	Westerstede-Hollwege	Nele 134	Apostel	9	128.854	3,74	4817	3,42	4401	9218
59.	Janssen GbR, Eilt und Uwe	26607	Aurich-Ogenbargen	Elly 326	Jefferson	10	128.783	3,93	5067	3,37	4337	9404
60.	Gerdes und Kleemann GbR	26452	Sande	71	Minister	7	128.598	3,44	4421	3,12	4017	8438
61.	Grünefeld-Holsteins GbR	26817	Rhauderfehn-Backemoor	Denise	Ramos	9	128.348	3,35	4304	3,33	4271	8575
62.	Swyter, Reno	26529	Uppgant-Schott	33	Notar	13	127.960	3,75	4794	3,23	4134	8928
63.	Hinrichs, Udo	26409	Wittmund-Tjüchen	Hilme 29	Medor	11	127.930	4,35	5562	3,26	4167	9729
64.	Steenblock GbR	26831	Bunde-Dollart	Josette 1	Minister	10	127.899	3,84	4909	3,05	3902	8811
65.	Hollmann GbR, Renke und Enne	26160	Bad Zwischenahn-Helle	Ina 308	Astor	10	127.789	3,00	3836	3,34	4262	8098
66.	Ohling GbR, Enno und Etta	26802	Moormerland-Veenhusen	+ Harmonie 17	Monno	10	127.556	3,91	4993	3,32	4239	9232
67.	Strömer, Enno	26427	Stedesdorf	Feldrose 97	Ramos	10	127.420	3,78	4813	3,29	4190	9003
68.	Conerus, Erwin	26434	Wangerland-Klein Werdum	+ Bermuda 26	Ledor	12	127.103	3,65	4634	3,13	3975	8609
69.	Reents, Carsten	26419	Schortens-Moorsum	Minchen 381	Minister	9	126.907	3,61	4578	3,04	3857	8435
70.	Steinhorst, Dennis	26810	Westoverledingen-Grosswolderfeld	Tobi 643	Mtoto	12	126.721	3,60	4560	3,19	4037	8597
71.	Brunßen, Lars	26188	Edeweicht-Wittenberge	Evelyn 41	Wolf	13	126.490	3,67	4642	3,29	4160	8802
72.	Störmer, Meenhard	26835	Hesel	+ Meta 8	Cadon	12	126.457	3,97	5020	3,24	4102	9122
73.	Schütte, Harald	26446	Friedeburg-Marx	Neira 133	Bandolo	7	126.363	3,52	4453	3,26	4123	8576
74.	Schnieders, Johannes	26871	Papenburg	137	Radius	12	126.314	4,22	5331	3,28	4147	9478
75.	Ubben, Jann	26632	Ihlow-Riepsterhamrich	Wintje 63	Emil II	10	126.300	3,62	4578	3,06	3868	8446
76.	Feldhof Garrelts GbR	26849	Filsum	Frohsinn 126	Minister	10	126.152	4,33	5466	3,16	3984	9450
77.	Hilbrands GbR	26789	Leer-Loga	+ Wespe 643	Janosch	9	126.138	3,38	4258	3,25	4098	8356
78.	Strömer, Enno	26427	Stedesdorf	Felicitas 199	Ramos	12	126.087	4,16	5247	3,43	4325	9572
79.	Hinrichs, Ralph	26188	Edeweicht-Jeddelloh II	Anke 20	Deurer RF	13	126.076	4,14	5222	3,37	4249	9471
80.	Gerdes und Kleemann GbR	26452	Sande	+ 22	Stargate	8	125.825	3,81	4793	3,24	4074	8867
81.	Brahms, Aike	26434	Wangerland-Horum	+ Danny 37	Louvre s	13	125.792	4,44	5588	3,45	4345	9933
82.	Schulte, Ludwig	26810	Westoverledingen-Brainermoor	+ Elisabeth 2	Reaktor	9	125.737	3,84	4831	3,36	4221	9052
83.	Grünefeld-Holsteins GbR	26817	Rhauderfehn-Backemoor	Deni	Ramos	9	125.587	3,74	4698	3,37	4233	8931
84.	Ringena, Heiko	26736	Krummhörn-Freepsum	Waltraut 18	Minister	8	125.553	3,83	4804	3,09	3882	8686
85.	Zimmermann, Johann	26639	Wiesmoor-Zwischenbergen	+ Helia 295	Lentini RF	12	125.416	3,77	4727	3,20	4010	8737
86.	Smidt, Wiard	26736	Krummhörn-Hamswehrum	Lettina 2	Jardin	7	125.212	3,36	4205	3,19	3994	8199
87.	Otten, Meinhard	26446	Friedeburg-Wiesedermeer	Mabel 31	Leeb	9	125.105	3,41	4270	3,12	3903	8173
88.	Müller, Lukas	26736	Krummhörn-Woltzeten	Zota 2	Leier	12	125.103	3,89	4868	3,29	4121	8989
89.	Heeren, Andreas	26810	Westoverledingen-Steenfelde	Theodore 189	Minister	9	125.061	3,73	4663	3,25	4068	8731
90.	Doden GbR	26434	Wangerland-Tengshausen	+ Aaltje 974	Minister	10	124.847	3,80	4740	3,35	4185	8925
91.	Hensmann, Bernhard	26844	Jemgum-Critzum	Chefin 33	Precht	13	124.688	4,49	5601	3,41	4257	9858
92.	Aden, Heino	26629	Großefehn-Akelsbarg	+ Reni 103	Manta	12	124.688	3,72	4644	3,28	4091	8735
93.	Meyenburg GbR, Wilke und Uda	26506	Norden-Ostermarsch	Tante 16	Minister	9	124.584	2,99	3720	3,07	3825	7545
94.	Jürgens GbR, Carl	26434	Wangerland-Tettens	Audi 65	Minister	12	123.650	3,98	4921	3,22	3985	8906
95.	Christians, Enno	26409	Wittmund-Eggelingen	Meeste 81	Tambo	11	123.623	3,96	4896	3,26	4024	8920
96.	Hinrichs, Michael	26689	Apen-Winkel	Erni 591	Elias	12	123.426	3,70	4572	3,35	4135	8707
97.	Reents, Carsten	26419	Schortens-Moorsum	408	Larocco	9	123.370	4,09	5050	3,48	4289	9339
98.	Schmidt, Otto	26553	Dornum-Aderhusen	Sanora 46	Rosso	11	123.337	3,43	4226	3,27	4038	8264
99.	Harms GbR, Gerd und Ingo	26632	Ihlow-Ochtelbur	Hinke 23	Minister	11	123.120	3,76	4634	3,12	3847	8481
100.	Boerma, Johann	26506	Norden-Westermarsch	Tomma 20	Freeman	8	122.920	3,95	4851	3,21	3951	8802
101.	Hartkemeyer, Henning	26817	Rhauderfehn-Burlage	Mitzi 13	Minold	10	122.836	3,18	3907	3,27	4018	7925
102.	Peters, Jörn	26427	Stedesdorf-Hof Neu-Cabans	Evera 1078	Ledor	11	122.792	4,78	5873	3,36	4131	10004
103.	Remmers-Habben GbR	26419	Schortens-Roffhausen	73	Emil II	8	122.712	3,49	4286	3,15	3865	8151
104.	Borchers, Jann	26759	Hinte-Suurhusen	Hissi 52	Minister	11	122.653	3,57	4383	3,19	3909	8292
105.	Pieper und Partner GbR	26427	Werdum-Wallum	Beate 6	Ford II	12	122.262	3,68	4502	3,16	3860	8362
106.	Aggen, Edgar	26849	Filsum-Lammertsfehn	Ferma 321	Finn	8	122.035	3,68	4485	3,32	4057	8542
107.	Kleemann GbR, H.	26842	Ostrhauderfehn-Terheide	Viktoria	Harry	10	121.880	3,90	4757	3,39	4133	8890
108.	Onken, Renko	26409	Wittmund-Asel	Lohe 50	Zador	10	121.855	3,28	3998	3,13	3817	7815
109.	Gruis, Johanne	26789	Leer-Bingum	+ Eliete	Prater	14	121.756	4,60	5600	3,44	4189	9789
110.	Bakker GbR, Jan und Sjaak	26632	Ihlow-Westerende-Holzloog	Metje 16	Herold	9	121.625	3,65	4434	3,51	4266	8700

Die höchsten Lebensleistungen (Region Friesland)

Nr.	Besitzer	PLZ	Ort	Kuh	Vater	Abk	Milch kg	Fett %	Fett kg	Eiw.%	Eiw.kg	F+E kg	
rangiert nach Gesamtmilchmenge													
111.	Vienna GbR	26844	Jemgum-Jemgumgaste	VH Alwine	135 Rudolph		11	121.588	4,08	4964	3,49	4238	9202
112.	Tergast, Lambert	26802	Moormerland-Tergast	Anita	92 Minister		9	121.570	3,66	4455	3,27	3980	8435
113.	Hilbrands GbR	26789	Leer-Loga	Ehregard	849 Janosch		15	121.534	4,22	5131	3,25	3950	9081
114.	Harms, Wilke	26842	Ostrhauderfehn-Potshausen	Rosmarie	3 Erno		8	121.516	4,04	4913	3,67	4455	9368
115.	Ewen, Heiko	26847	Detern-Neuburg	Regina	18 Minister		9	121.293	3,58	4344	3,31	4009	8353
116.	Ahrenholtz, Arnold	26639	Wiesmoor-Wiesmoor Süd	Dinora	46 Dornkaat		10	121.239	3,01	3654	3,00	3636	7290
117.	Müller Engerhufe GbR	26624	Südbrookmerland-Engerhufe	Lorin	40 GGS Elect		9	121.227	3,95	4792	3,29	3990	8782
118.	Weber GbR, Gerd und Doris	26629	Großefehn-Aurich-Oldendorf	Liona	890 Monaco		8	121.207	3,58	4344	3,32	4024	8368
119.	Ohling GbR, Enno und Etta	26802	Moormerland-Veenhusen	Linda	64 Hugo		10	120.746	4,24	5121	3,48	4197	9318
120.	Tammen, Renke	26632	Ihlow-Simonswolde	Sanella	296 Emil II		10	120.509	3,55	4275	3,21	3874	8149
121.	Harms, Folkert	26388	Wilhelmshaven	+ Vanna	63 Minister		10	120.464	3,65	4392	3,06	3683	8075
122.	Klose, Karl-Heinz	26759	Hinte-Osterhusen	Duscha	40 Bretone		12	120.187	4,05	4871	3,07	3693	8564
123.	Vienna GbR	26844	Jemgum-Jemgumgaste	Patrizia	5 Lotus		9	120.179	4,13	4963	3,43	4121	9084
124.	Milchviehbetrieb Kooistra-Sterk G	26529	Upgant-Schott-Upganter Meede	Thesa	43 Ramos		10	119.831	3,92	4700	3,34	3997	8697
125.	Flessner, Gerd	26632	Ihlow-Fahne	Enna	Levin		9	119.438	4,17	4981	3,35	4005	8986
126.	Berends GbR	26689	Apen-Nordloh	Syra	4 Monaco		10	119.403	3,68	4392	3,19	3808	8200
127.	Schulte, Hilmar	26817	Rhauderfehn-Holte	+ Gretchen	175		10	119.316	3,96	4723	3,23	3856	8579
128.	Lindena GbR, A+H	26553	Dornum-Schwittersum	65	Boss Iron		11	119.230	3,74	4465	3,15	3751	8216
129.	Tammen, Renke	26632	Ihlow-Simonswolde	Tuja	333 Jardin		9	119.156	3,64	4332	3,45	4116	8448
130.	van Hettinga, Harm-Rudolf	26629	Großefehn-Speterfehn	Esmeralda	867 Zunder		12	119.055	3,97	4728	3,26	3882	8610
131.	Oldigs GbR, Hajo und Andre	26847	Detern-Neuburg	Franziska	22 Starleader		10	118.910	3,22	3824	3,42	4070	7894
132.	Wamken GbR Eggeloge	26655	Westerstede-Eggeloge	66	Ratgeber		8	118.799	3,45	4095	3,14	3726	7821
133.	Janssen, Reinhard	26632	Ihlow-Bangstede	Bea	Reaktor		9	118.794	3,49	4147	3,32	3942	8089
134.	Vienna, Jannes	26844	Jemgum-Hatzum	Hilke	8 Starleader		9	118.654	3,60	4267	3,23	3835	8102
135.	Janssen GbR, Dieter und Andre	26689	Apen-Godensholt	Ivana	66 Jocko Besn		10	118.507	3,79	4496	3,29	3895	8391
136.	Ihnen, Claudia	26624	Südbrookmerland-Wiegboldsbur	Etta	196 Fergus		9	118.409	3,61	4276	3,33	3947	8223
137.	Barth, Andreas	26826	Weener-St.Georgiwoold	498	Lensalvo		14	118.379	4,43	5245	3,48	4115	9360
138.	Buss, Hinrich	26632	Ihlow-Ihlowerfehn	Mausi	13 Minister		8	118.376	3,86	4566	3,31	3913	8479
139.	Schulte, Ludwig	26810	Westoverledingen-Breinermoor	Maria	52 Lee		8	118.365	3,74	4423	3,06	3618	8041
140.	Müller Engerhufe GbR	26624	Südbrookmerland-Engerhufe	Granda	1 Eleve		7	118.274	3,46	4097	3,41	4037	8134
141.	Weitz, Jann	26632	Ihlow-Riepsterhamrich	+ Monti	39 Leif		10	118.250	4,01	4746	3,21	3793	8539
142.	Cramer, Wattje	26835	Firrel	Marisa	Jakobus		8	118.227	3,34	3954	3,11	3679	7633
143.	Saathoff, Bernd	26632	Ihlow-Westersander	Liste	10 Levin		8	118.128	4,17	4929	3,30	3902	8831
144.	Stadtlander, Jürgen	26434	Wangerland-Minsen	Stephanie	58		14	118.083	3,29	3887	3,13	3700	7587
145.	Hillrichs GbR, Eielt und Hajo	26835	Holtland	+ Agina	218 Decker		7	118.013	3,97	4684	3,25	3834	8518
146.	Schmidt, Reiner	26427	Neuharlingersiel-Werdumer Altengrodt	86	Gibor		12	117.993	3,23	3812	3,03	3580	7392
147.	Schulte, Friedhelm	26849	Filsum	26	T Funkis		11	117.936	4,46	5261	3,56	4193	9454
148.	Dembeck, Michael	26723	Emden-Larrelt	Aster	53 Reaktor		11	117.931	3,59	4228	3,06	3611	7839
149.	Gruis, Jacobus Detert	26844	Jemgum-Böhmerwoold	Kaete	31 Lee		10	117.927	3,70	4359	3,18	3755	8114
150.	Kleemann GbR, Hillrich & Sandin	26409	Wittmund-Burhufe	Media	Elias		7	117.872	4,17	4910	3,57	4203	9113
151.	Groenewold, Lukas	26802	Moormerland-Rorichum	Herzi	734 Lancelot		11	117.833	3,82	4498	3,19	3760	8258
152.	Hinrichs, Ralph	26188	Edeweicht-Jeddeloh II	24	Shogun		12	117.804	4,22	4968	3,17	3734	8702
153.	Grönefeld, Johann	26629	Großefehn-Holtrop	Heidin	6 Medor		9	117.616	3,84	4511	3,18	3739	8250
154.	Feldhof Garrelts GbR	26849	Filsum	Christa	9514 Menotti		8	117.524	3,43	4028	3,15	3697	7725
155.	Busboom, Wilfried	26847	Detern	+ Laura	1 Rubens RF		10	117.301	4,01	4709	3,50	4100	8809
156.	Feldhof Garrelts GbR	26849	Filsum	+ Kathleen	6 Minister		10	117.292	3,86	4526	3,13	3671	8197
157.	Boerma, Johann	26506	Norden-Westermarsch	+ Doris	50 Minister		8	117.252	3,96	4645	3,14	3686	8331
158.	Reents, Carsten	26419	Schortens-Moorsum	+ 403	Emil II		7	117.246	4,05	4751	3,45	4046	8797
159.	Baumann, Herbert	26789	Leer-Nüttermoor	Rose	87 Ingo		10	117.157	4,39	5138	3,38	3962	9100
160.	Rietman-Regelink GbR	26487	Neuschoo	Bigi	49 Frits		8	117.157	3,86	4517	3,26	3823	8340
161.	Müller-Ippen/Vohs GbR	26553	Dornum-Harketief	Aska	56 Minister		9	117.138	3,83	4487	3,29	3857	8344
162.	Oltmanns, Klaus-Gerd	26169	Friesoythe-Edewechterdamm	+ 88	Emerson		12	117.093	3,79	4435	3,34	3913	8348
163.	Hippen GbR, Heio und Marion	26632	Ihlow-Hüllenerfehn	Belami	169 Amedo ET		9	117.086	3,63	4251	3,04	3565	7816
164.	Oltmanns, Albert	26842	Ostrhauderfehn-Potshausen	Kornblume	71 Emil II		8	117.027	3,46	4047	2,97	3471	7518
165.	Wilken, Almuth	26434	Wangerland-Tettens	+ 268			11	116.972	4,44	5195	3,37	3944	9139

Die höchsten Lebensleistungen (Region Friesland)

Nr.	Besitzer	PLZ	Ort	Kuh	Vater	Abk	Milch kg	Fett %	Fett kg	Eiw.%	Eiw.kg	F+E kg
rangiert nach Gesamtmilchmenge												
166.	Theilen, Jens	26316	Varel-Jeringhave	266	Radius	11	116.963	3,18	3721	3,12	3646	7367
167.	Krause GbR, Dieter und Eike	26188	Edeweicht-Wittenriede	+ Amate 109	Risotto	10	116.678	4,40	5133	3,17	3699	8832
168.	Renken, Eckhard	26446	Friedeburg-Marx Streek	Dunja 1	Jardin	8	116.672	4,04	4717	3,42	3985	8702
169.	de Vries Nüttermoor GbR	26789	Leer-Nüttermoor	+ Wiarda 2	Minister	10	116.656	3,76	4389	3,12	3641	8030
170.	Blank, Tobias	26849	Filsum-Lammertsfehn	Apta 49	Eleve	11	116.638	4,06	4735	3,41	3981	8716
171.	Borchers, Malte	26446	Friedeburg-Etzel	Novene 20	Minister	11	116.029	4,35	5050	3,23	3744	8794
172.	Herrmann, Heinz	26802	Moormerland-Oldersum	Veronika 297	Legat	10	115.963	3,71	4308	3,07	3560	7868
173.	Buse, Anton	26831	Bunde-Bunderhee	+ Adele 54	Zanetti	11	115.863	3,68	4262	3,36	3898	8160
174.	Stadtlander, Jürgen	26434	Wangerland-Minsen	Spriti 50		13	115.844	4,05	4694	3,24	3758	8452
175.	Kleemann GbR, Hillrich & Sandin	26409	Wittmund-Burhafa	Ibke	Stargate	9	115.826	3,68	4258	3,33	3856	8114
176.	Blank, Tobias	26849	Filsum-Lammertsfehn	Arda 8	Magnet	10	115.820	3,68	4266	3,26	3779	8045
177.	Rietman-Regelink GbR	26487	Neuschoo	Hanny 75	Jardin	11	115.799	4,22	4882	3,51	4062	8944
178.	Kleemann GbR, Jakob und Eric	26524	Lütetsburg	Heika 83	Elias	8	115.671	3,84	4440	3,47	4019	8459
179.	Milchviehbetrieb Kooistra-Sterk G	26529	Upgant-Schott-Upganter Meede	Lisette 75	Emil II	10	115.614	3,94	4559	3,51	4061	8620
180.	Willms, Menz-Arno	26434	Wangerland-Rickelhausen	Ninka 19	Levin	10	115.606	4,00	4619	3,24	3743	8362
181.	Gerdes und Kleemann GbR	26452	Sande	13	Minister	9	115.495	3,40	3931	3,00	3465	7396
182.	Hobbie, Jürgen	26434	Wangerland-Wichtens	Kathrein	Capri	10	115.441	3,68	4243	3,21	3709	7952
183.	Groeneveld, Remt	26556	Utarp-Utarp	Haifa 4	Erwin	12	115.218	3,66	4221	3,16	3645	7866
184.	Tammen, Renke	26632	Ihlow-Simonswolde	Insa 271	Laudan	10	115.170	3,47	3991	3,17	3649	7640
185.	Eilers und Tönjes GbR	26340	Zetel-Schweinebrück	+ Fenna 132	Erich	10	115.138	4,19	4819	3,51	4042	8861
186.	Efkes, Folkert	26670	Uplengen-Gross Oldendorf	Renna 6	Leeb	10	115.052	3,74	4302	3,20	3683	7985
187.	Bakker GbR, Jan und Sjaak	26632	Ihlow-Westerende-Holzloog	+ Metje 98	Fergus	10	115.001	2,99	3438	3,16	3637	7075
188.	Dirksen, Bernhard	26434	Wangerland-Ziallerns	+ 5	Leguan	12	114.981	3,74	4306	3,54	4065	8371
189.	Bakker GbR, Jan und Sjaak	26632	Ihlow-Westerende-Holzloog	Diadem 99	Minister	9	114.961	3,64	4186	3,27	3761	7947
190.	Borchers, Jann	26759	Hinte-Suurhusen	Merina 32	Leebob	10	114.959	3,32	3819	3,09	3556	7375
191.	Feldhof Garrelts GbR	26849	Filsum	+ Seemoewe 12	Ford II	11	114.822	3,82	4385	3,32	3812	8197
192.	Grünefeld-Holsteins GbR	26817	Rhauderfehn-Backemoor	+ Lizia	Ursus	7	114.786	3,49	4006	3,33	3822	7828
193.	Harms, Robert	26434	Wangerland-Middoge	Conelia 746	Lento	11	114.782	4,21	4838	3,43	3937	8775
194.	Hillrichs GbR, Eielt und Hajo	26835	Holtland	Atena 180	Minister	10	114.747	3,77	4329	3,19	3662	7991
195.	Ackermann, Dirk	26506	Norden-Ostermarsch	Gruebchen 45	Taler	8	114.712	4,06	4662	3,32	3810	8472
196.	Hohn, Manfred	26655	Westerstede-Garnholt	Helle 65	Laudan	9	114.566	3,35	3835	3,13	3590	7425
197.	Groeneveld, Tammo	26831	Bunde-Bunderhee	Ewine 76	Crew	8	114.538	3,80	4351	3,13	3586	7937
198.	Hinrichs GbR, Bernhard und Enn	26847	Detern-Neuburg	Elke 495	Champion	8	114.471	3,52	4025	3,00	3435	7460
199.	Rietman-Regelink GbR	26487	Neuschoo	Verena 28	Stilist	9	114.390	4,23	4833	3,50	4004	8837
200.	Janssen, Jan	26427	Stedesdorf-Osteraccum	Nodia 11	Jardin	7	114.324	3,87	4425	3,41	3895	8320
201.	Reents, Eduard	26427	Dunum-Brill	Zirpe 53	Minister	10	114.311	3,60	4119	3,18	3635	7754
202.	Buhr GbR, Hans-Theo und Thom	26689	Apen-Tange	+ 706	Lou	11	114.296	4,10	4683	3,08	3526	8209
203.	Rieken, Enno	26434	Wangerland-Hohenkirchen	+ 26	Lektor	11	114.288	3,95	4517	3,33	3809	8326
204.	Janssen, Jan	26427	Stedesdorf-Osteraccum	Marga 1	Derby	10	114.276	3,38	3858	2,98	3401	7259
205.	Reents, Eduard	26427	Dunum-Brill	Anke 60	Chapman	10	114.259	3,91	4471	3,56	4072	8543
206.	Vienna, Jannes	26844	Jemgum-Hatzum	Grace 7	Starleader	8	113.953	4,54	5170	3,54	4030	9200
207.	Kunert, Günter	26506	Norden-Leybucht polder	Atlasblume 69	Jefferson	8	113.927	4,31	4910	3,48	3970	8880
208.	Ringena, Heiko	26736	Krummhörn-Freepsum	Romana 66	Call	10	113.916	3,49	3979	3,19	3633	7612
209.	Janssen GbR, Eilt und Uwe	26607	Aurich-Ogenbargen	Lili 384	Jardin	7	113.908	3,33	3792	3,24	3693	7485
210.	Hinrichs, Udo	26409	Wittmund-Tjüchen	Minga 25	Jakobus	9	113.796	4,01	4561	3,40	3865	8426
211.	Fauerbach, Edgar	26409	Wittmund-Eggelingen	+ Henni 62	Emil II	10	113.755	3,95	4496	3,26	3703	8199
212.	Wessels, Ode	26529	Wirdum	Laba 70	Lagos	13	113.716	4,11	4670	3,47	3951	8621
213.	Saathoff, Marten	26632	Ihlow-Ihlowerhoern	Gerlinde 5	Levin	10	113.625	3,75	4258	3,27	3712	7970
214.	Lenz, Ingo	26639	Wiesmoor-Mullberg	Wiota 64	Leeb	9	113.619	3,42	3884	3,19	3626	7510
215.	Harms-Janssen GbR, Johann unx	26434	Wangerland-Mederns	Magula 176	Zador	11	113.614	3,59	4077	3,29	3735	7812
216.	Uden, Beno	26810	Westoverledingen-Luettjegaste	Elene 11	Ford II	12	113.559	4,54	5154	3,44	3910	9064
217.	Friesenborg Milch GbR	26759	Hinte-Loppersum	+ Nette 33	Meadowlord	11	113.528	3,84	4356	3,26	3700	8056
218.	Saathoff, Rieke	26629	Großefehn-Strackholt	561	Apostel	8	113.397	3,26	3698	3,23	3661	7359
219.	Janssen, Dieke	26629	Großefehn-Bagband	+ Wega 2	Classic PS	8	113.317	3,78	4289	3,48	3942	8231
220.	Mittag GbR, Hilmar und Stefan	26670	Uplengen-Klein Sander	+ 117	Pedant	10	113.272	3,90	4412	3,27	3709	8121

Die höchsten Lebensleistungen (Region Friesland)

Nr.	Besitzer	PLZ	Ort	Kuh	Vater	Abk	Milch kg	Fett %	Fett kg	Eiw.%	Eiw.kg	F+E kg
rangiert nach Gesamtmilchmenge												
221.	Harms, Wilke	26842	Ostrhauderfehn-Potshausen	Ria 25	Edno	10	113.251	3,86	4369	3,38	3823	8192
222.	Lenz, Ingo	26639	Wiesmoor-Mullberg	+ Berta 302	Ramos	11	113.245	4,14	4685	3,47	3935	8620
223.	Ubben, Jann	26632	Ihlow-Riepsterhammrich	Heidi 82	Derby	9	113.235	3,48	3943	3,03	3436	7379
224.	Schmidt, Joachim	26835	Hesel-Schwerinsdorf	Irmgard 74	Levin	8	113.230	3,36	3801	3,15	3568	7369
225.	Berlin GbR	26831	Bunde-Boen	Idea 96	Jeromir	8	113.210	3,46	3916	3,03	3435	7351
226.	Mammen, Andreas	26409	Wittmund-Hattersum	335	Leeb	9	113.142	4,02	4553	3,43	3884	8437
227.	Tammen, Reinhard	26670	Uplengen-Selverde	Geta 2	Apostel	8	113.106	3,63	4110	3,24	3668	7778
228.	Tönjes, Ludwig	26842	Ostrhauderfehn-Langholt	+ Muli 42	Champion	11	113.076	3,65	4127	3,20	3616	7743
229.	Saathoff, Bernd	26632	Ihlow-Westersander	Loren 27	Levin	8	113.069	5,02	5680	3,50	3957	9637
230.	Weerda, Heiko	26736	Krummhörn-Uttum	Pascal 124	Talent2	8	112.990	3,75	4234	3,42	3861	8095
231.	Borchers, Jann	26759	Hinte-Suurhusen	+ Dorne 34	Strunz	9	112.976	3,98	4500	3,50	3950	8450
232.	Lindena, Jörn	26529	Wirdum-Kloster Aland	+ Dusta 580	Lyster	11	112.957	3,97	4482	3,10	3506	7988
233.	Lindena GbR, A+H	26553	Dornum-Schwittersum	25	Ticket	9	112.922	4,28	4830	3,38	3820	8650
234.	Rijpma GbR, Jan und Betsy	26409	Wittmund-Klein Warfen	Camela 188	O-Man	8	112.913	4,06	4582	3,45	3900	8482
235.	Swyter, Reno	26529	Ugant-Schott	Dinse 52	Lagos	11	112.882	4,19	4730	3,24	3658	8388
236.	Bohlen, Gerhard	26802	Moorerland-Warsingsfehn	+ Maruschka	Lentini RF	12	112.858	4,18	4715	3,57	4034	8749
237.	Behrends, Jan-Gerd	26388	Wilhelmshaven-Gr.Buschhausen	Dori 657	Renoir	6	112.818	3,65	4122	3,28	3705	7827
238.	Behrends, Eilert	26532	Großheide-Westerende	Desi 52	Elko	9	112.811	3,50	3946	3,30	3723	7669
239.	Hespen, Herbert	26639	Wiesmoor-Wiesederfehn	Alse 254	Rotary	9	112.653	4,31	4856	3,36	3782	8638
240.	de Vries, Helmer	26632	Ihlow-Simonswolde	Dolma 150	Elko	10	112.649	3,45	3890	2,92	3293	7183
241.	Wilken, Almuth	26434	Wangerland-Tettens	+ Bleske 36	Brecht	11	112.404	3,48	3911	3,08	3460	7371
242.	Weber, Gebhard	26817	Rhauderfehn-Backemoor	+ Beate 528	Eminenz	9	112.377	3,79	4260	3,42	3844	8104
243.	Hobbensiefken, Friedo	26655	Westerstede-Jühdenerfeld	+ Gloria 299	Enrico	12	112.266	3,68	4129	3,28	3685	7814
244.	Franzen, Focke	26670	Uplengen-Klein Oldendorf	Tamke 164	Applause	8	112.245	3,37	3788	3,09	3466	7254
245.	Tammen, Renke	26632	Ihlow-Simonswolde	Lina 334	Laudan	10	112.242	4,33	4861	3,24	3633	8494
246.	Ubben, Jann	26632	Ihlow-Riepsterhammrich	Emma 72	Tarsus	10	112.217	4,00	4491	3,63	4079	8570
247.	Habben, Simon	26446	Friedeburg-Wiesedermeer	Elena	Laudan	10	112.144	4,08	4572	3,46	3875	8447
248.	Mammen, Andreas	26409	Wittmund-Hattersum	557	Eleve	9	112.103	3,76	4213	3,15	3529	7742
249.	Kleemann GbR, Hillrich & Sandin	26409	Wittmund-Burhafe	Ilsegret	Levin	8	112.079	3,90	4369	3,45	3872	8241
250.	Schulte, Eike	26847	Detern-Neuburg	+ Mossy 61	Minister	9	112.053	3,70	4150	3,13	3504	7654
251.	Heyen, Erich	26446	Friedeburg-Etzel	Olga 122	Laudan	10	112.039	4,01	4489	3,42	3829	8318
252.	Berlin GbR	26831	Bunde-Boen	Ebba 42	Ford II	10	111.984	3,75	4195	3,32	3715	7910
253.	Schütte, Harald	26446	Friedeburg-Marx	Domaene 45	Lentini RF	10	111.942	3,51	3929	3,38	3789	7718
254.	Horn, Heiko	26655	Westerstede-Linswegerfeld	+ Roxane 171	Minister	10	111.930	3,80	4256	3,34	3740	7996
255.	Loers, Ottmar	26670	Uplengen-Selverde	+ Lotte	Reaktor	11	111.878	3,54	3955	2,99	3340	7295
256.	Gerdes und Kleemann GbR	26452	Sande	86	Eleve	9	111.849	3,56	3983	3,31	3700	7683
257.	Caspers Milch Frank Caspers	26689	Apen-Tange	+ Reling 279	Elias	8	111.798	3,66	4093	3,31	3706	7799
258.	Ehmen, Hans-Hermann	26446	Friedeburg-Upschoert	Agnes 110	Ben	9	111.670	3,63	4059	3,45	3848	7907
259.	Müller-Ippen/Vohs GbR	26553	Dornum-Harketief	Arona 50	Minister	10	111.635	3,69	4114	3,20	3576	7690
260.	Brunßen, Lars	26188	Edeweicht-Wittenberge	+ Zeba 76	Strunz	9	111.615	3,67	4100	3,28	3664	7764
261.	Reents, Jan-Gerd	26434	Wangerland-Utlände	+ Fabel 38	Stormatic	11	111.609	3,87	4316	3,20	3573	7889
262.	Meiners, Dettlef	26188	Edeweicht-Wittenberge	Zecke 79	Levin	9	111.570	3,80	4243	3,17	3532	7775
263.	Remmers-Habben GbR	26419	Schortens-Roffhausen	+ Rogatis 50	Titanic	11	111.560	3,95	4402	3,60	4017	8419
264.	Neelen, Hinrich	26632	Ihlow-Riepsterhammrich	+ Gema 14	Outside	8	111.471	3,90	4348	3,26	3638	7986
265.	de Boer und Farin GbR	26759	Hinte-Westerhusen	Dirndel 835	Minister	10	111.417	3,57	3983	3,10	3458	7441
266.	Reil, Hartmut	26689	Apen-Nordloh	+ 353	Riverland	10	111.403	3,88	4321	3,52	3918	8239
267.	de Jong, Jelke	26844	Jemgum-Soltborg	W fokje194 17	Rumba	10	111.309	4,06	4521	3,53	3932	8453
268.	Boerma, Johann	26506	Norden-Westermarsch	Diva 17	Minister	8	111.224	4,00	4445	3,65	4056	8501
269.	Rieken, Enno	26434	Wangerland-Hohenkirchen	90	Lektor	13	111.055	3,91	4344	3,37	3739	8083
270.	Backhaus, Hans-Hermann	26409	Wittmund-Nenndorf	169		10	111.012	3,58	3971	3,26	3620	7591
271.	Neemann, Dirk	26655	Westerstede-Garnholt	Bremse 14	Thiele	9	111.006	3,87	4291	3,09	3432	7723
272.	Meschkat, Thorsten	26169	Friesoythe-Heinfelde	139	Laster	12	110.994	4,15	4607	3,22	3578	8185
273.	Willms, Menz-Arno	26434	Wangerland-Rickelhausen	+ Lolle 115	Emil II	8	110.902	3,67	4075	3,34	3709	7784
274.	Wilken, Karl-Ihno	26427	Holtgast-Fulkum	Ina 1	Ihno	8	110.708	4,05	4482	3,40	3768	8250
275.	Martens GbR	26689	Apen-Winkel	Malitta 310	Leeb	9	110.650	4,03	4462	3,28	3631	8093

Die höchsten Lebensleistungen (Region Friesland)

Nr.	Besitzer	PLZ	Ort	Kuh	Vater	Abk	Milch kg	Fett %	Fett kg	Eiw.%	Eiw.kg	F+E kg
rangiert nach Gesamtmilchmenge												
276.	Gronewold, Hinrikus	26629	Großefehn-Timmel	Fantasy 41	Bolton	8	110.610	4,04	4474	3,22	3561	8035
277.	Dirksen, Fokke	26427	Stedesdorf-Thunum	Adelheid 60		10	110.589	4,90	5415	3,86	4271	9686
278.	Post, Hermann	26605	Aurich-Brockzetel	Selma 850	Goldwin	11	110.586	4,09	4525	3,25	3589	8114
279.	Janssen GbR, Eilt und Uwe	26607	Aurich-Ogenbargen	Exe 363	Franz	8	110.458	4,04	4461	3,33	3681	8142
280.	Boerma, Johann	26506	Norden-Westermarsch	Janna 47		9	110.394	3,93	4341	3,32	3669	8010
281.	Wilken, Renke	26427	Stedesdorf-Insenhausen	+ Clare 6	Mascol ET	8	110.285	3,91	4316	3,41	3760	8076
282.	Frerichs, Heiko	26446	Friedeburg-Etzel	+ Janntje 30	Casio	12	110.232	4,16	4588	3,27	3610	8198
283.	Deeken, Hans-Gerd	26188	Edeweicht-Wittenberge	+ Bab 74	Minister	9	110.205	4,63	5101	3,42	3767	8868
284.	Boerma, Johann	26506	Norden-Westermarsch	Tara 35	Emil II	7	110.192	3,58	3947	3,46	3810	7757
285.	Reents, Carsten	26419	Schortens-Moorsum	467	Leif	8	110.188	3,66	4034	3,32	3655	7689
286.	Reents, Eduard	26427	Dunum-Brill	+ Almine 32	Minister	9	110.027	3,81	4196	3,25	3577	7773
287.	Schütte, Harald	26446	Friedeburg-Marx	Orata 23	Matrose	12	110.006	4,03	4436	3,46	3808	8244
288.	Martens GbR	26847	Detern-Barge	Irmine 36	Zenith	10	109.998	3,96	4353	3,33	3665	8018
289.	Feldhof Garrelts GbR	26849	Filsum	Quelle 107	Levin	9	109.995	4,30	4726	3,27	3592	8318
290.	Saathoff, Rieke	26629	Großefehn-Strackholt	+ 894	Medor	8	109.989	3,67	4041	3,50	3852	7893
291.	Aeissen, Ewald	26831	Bunde-Boen	Linda 82	Zador	9	109.925	3,53	3884	3,26	3582	7466
292.	Juilfs GbR	26441	Jever-Clevers	66	Levin	8	109.892	3,75	4119	3,13	3435	7554
293.	Mittag GbR, Hilmar und Stefan	26670	Uplengen-Klein Sander	+ Joni 67	Minister	9	109.882	3,99	4386	3,32	3649	8035
294.	Theilen, Jens	26316	Varel-Jeringhave	+ 342	Tarok	9	109.881	3,97	4359	3,12	3429	7788
295.	Siemens, Dieter	26826	Weener-Stapelmoor	Mary 120	Cocherill	12	109.792	3,85	4231	3,29	3612	7843
296.	Strömer, Enno	26427	Stedesdorf	Barbi 76	Ramos	9	109.712	4,55	4994	3,37	3694	8688
297.	Cordes, Helfried	26409	Wittmund-Leerhufe	Gerdine 584	Sultan	10	109.678	4,58	5028	3,29	3603	8631
298.	Baumann, Enno	26629	Großefehn-Fiebing	1	Summersby	10	109.642	3,16	3470	3,21	3523	6993
299.	Bauer, Ingo	26736	Krummhörn-Manslagt	Mati 32	Gallier	9	109.616	3,63	3978	3,23	3541	7519
300.	Ringena, Heiko	26736	Krummhörn-Freepsum	+ Frieda 14	Jardin	6	109.606	3,42	3747	3,32	3634	7381
301.	Kleemann GbR, Jakob und Eric	26524	Lütetsburg	Mira 115	Kite	9	109.596	3,79	4157	3,39	3718	7875
302.	Möhlmann, Jürgen	26639	Wiesmoor-Marcardsmoor	Michaela 278	Goldwin	10	109.561	3,89	4264	3,38	3708	7972
303.	Gerdes und Kleemann GbR	26452	Sande	200	Shottle	8	109.476	3,16	3464	3,06	3354	6818
304.	Oorlog GbR	26817	Rhauderfehn-Klostermoor	Freda 4	Emir	8	109.461	3,51	3842	3,27	3584	7426
305.	Brüling, Hans-Joachim	26506	Norden-Nadörst	Kota 32	Talent2	9	109.459	3,82	4177	3,37	3690	7867
306.	Hedemann, Jakob	26532	Großheide-Westerende	Lotosblume	Ford II	11	109.452	3,67	4017	3,02	3301	7318
307.	Ubben, Jann	26632	Ihlow-Riepsterhamrich	Gesta 75	Donker	10	109.442	3,85	4211	3,35	3665	7876
308.	Ochira GbR	26524	Hage-Lütetsburg	Rubiene 47	Apostel	10	109.433	3,56	3892	3,16	3459	7351
309.	Wemmje, Rainer	26689	Apen-Nordloh	+ Obine 57838	Derby	9	109.415	4,11	4497	3,28	3592	8089
310.	Holthusen, Rainer	26655	Westerstede-Tarborg	Ida 66		10	109.334	3,48	3808	3,10	3390	7198
311.	Harms GbR, Gerd und Ingo	26632	Ihlow-Ochtelbur	Bata 69	Levin	9	109.310	4,07	4447	3,35	3657	8104
312.	Ewen, Heiko	26847	Detern-Neuburg	+ Wachtel 23	Minister	7	109.296	3,26	3559	3,37	3685	7244
313.	Deterts, Ihna	26736	Krummhörn-Horenburg	Pia	Tivoli	9	109.271	5,16	5639	3,55	3881	9520
314.	Eilers und Tönjes GbR	26340	Zetel-Schweinebrück	+ Peola 7		10	109.259	4,00	4371	3,23	3531	7902
315.	Oncken, Gerd	26802	Moormerland-Neermoor	Mata 20	Bruce	11	109.185	4,12	4493	3,30	3607	8100
316.	Rietforts, Günther	26655	Westerstede-Eggeloge	+ Birte 19	Jardin	7	109.163	3,88	4235	3,33	3633	7868
317.	Sanders, Johann	26506	Norden-Westermarsch	+ Falle 82	Alliance	12	109.144	4,06	4434	3,33	3639	8073
318.	Caspers Milch Frank Caspers	26689	Apen-Tange	+ Delia 475	Jurus	8	109.137	3,36	3670	3,36	3667	7337
319.	Willms, Menz-Arno	26434	Wangerland-Rickelhausen	Lucilla 122	Leeb	9	109.100	3,54	3865	3,32	3620	7485
320.	Janssen, Heiner	26831	Bunde-Boen	+ Hermi 51	Minister	9	109.043	3,87	4217	3,30	3596	7813
321.	Hinrichs GbR, Bernhard und Enn	26847	Detern-Neuburg	+ Biane 347	Leif	8	109.015	3,81	4158	3,23	3516	7674
322.	Garlichs, Bernhard	26409	Wittmund-Burhufe	+ Hirte 48	Jerudo	9	109.008	4,14	4509	3,48	3797	8306
323.	Boerma, Johann	26506	Norden-Westermarsch	Margot 8	Jakobus	7	108.953	4,37	4764	3,49	3806	8570
324.	Kleemann GbR, Hillrich & Sandin	26409	Wittmund-Burhufe	Halke	Emil II	7	108.924	3,92	4269	3,41	3714	7983
325.	Bruns GbR, Heinz und Frank	26607	Aurich-Middels-Westerloog	77431	Leeb	9	108.914	3,58	3899	3,39	3693	7592
326.	Rahmann, Volker	26409	Wittmund-Heglitz	Walda	Xacobeo	6	108.864	3,77	4101	3,50	3805	7906
327.	Tammen, Reinhard	26670	Uplengen-Selverde	+ Frenzi 30	Dynamid P	9	108.858	3,51	3821	3,45	3760	7581
328.	Rietman-Regelink GbR	26487	Neuschoo	Listi 129	Stilist	9	108.845	3,86	4198	3,38	3681	7879
329.	Martens, Folker	26849	Filsum-Ammersum	+ Hilke 27	Derby	10	108.799	3,89	4231	3,28	3568	7799
330.	Janssen, Thilo	26736	Krummhörn-Groothusen	Nanci 75	Lando	11	108.686	3,16	3435	2,96	3215	6650

Die höchsten Lebensleistungen (Region Friesland)

Nr.	Besitzer	PLZ	Ort	Kuh	Vater	Abk	Milch kg	Fett %	Fett kg	Eiw.%	Eiw.kg	F+E kg
rangiert nach Gesamtmilchmenge												
331.	Lindena GbR, A+H	26553	Dornum-Schwittersum	119	Denver	10	108.625	4,57	4963	3,51	3809	8772
332.	Groen, Diedrich	26725	Emden-Petkum	+ Kitty 17	Egon	10	108.623	3,87	4205	3,17	3442	7647
333.	Lüken, Günter	26556	Utarp	Adina 81	Mathew	11	108.622	4,38	4756	3,46	3755	8511
334.	Menkens, Heiko	26434	Wangerland-Tettens	Veila 1	Dunar	9	108.535	3,77	4095	3,39	3681	7776
335.	Ochira GbR	26524	Hage-Lütetsburg	+ Edelweiss 20	Stargate	11	108.487	3,21	3478	3,06	3321	6799
336.	Kruse, Hilmar	26434	Wangerland-Altgarmssiel	Ramona 766	Mastbulle	8	108.424	3,63	3932	3,23	3497	7429
337.	Janssen, Hans-Heinrich	26655	Westerstede-Hollwege	+ Luna 91	Tivoli	10	108.352	3,88	4207	3,31	3586	7793
338.	Reershemius, Ihno	26736	Krummhörn-Schoonorth	Luecka 25	Fortune3	9	108.307	4,02	4351	3,33	3608	7959
339.	Smid, Jan	26826	Weener-St.Georgiwold	80		13	108.259	3,87	4192	3,52	3815	8007
340.	Helmerichs, Holger	26441	Jever	234	Rotary	8	108.258	3,21	3480	3,17	3428	6908
341.	Habben, Edzard	26632	Ihlow-Barstede	+ Nena 73	Minister	9	108.250	3,94	4269	3,26	3524	7793
342.	de Buhr, Hans-Jürgen	26849	Filsum-Busboomsfehn	+ Famose 29	Crew	9	108.235	3,61	3912	3,30	3577	7489
343.	Martini, Jan-Peter	26826	Weener-Dielerheide	Alma 62	Reaktor	11	108.229	4,09	4428	3,36	3633	8061
344.	de Vries GbR, Folkert	26670	Uplengen-Hollen	+ Uti 2	Tivoli	8	108.227	3,17	3430	3,02	3268	6698
345.	Schoone GbR	26607	Aurich-Spekendorf	Marie 2	Apostel	10	108.175	3,86	4178	3,12	3375	7553
346.	Geerdes, Klaus-Hermann	26831	Bunde-Wymeer	+ Hilde 48	Lendo	9	108.115	4,20	4542	3,35	3617	8159
347.	Oltmanns, Gerrit	26188	Edewecht-Klein Scharrel	Julei 146	Laudan	11	108.070	3,86	4168	3,30	3565	7733
348.	Meinders Klostermoor GbR	26817	Rhauderfehn-Klostermoor	Toxi 476	Tim	9	108.064	3,76	4060	3,24	3498	7558
349.	Bogena, Wolfgang	26506	Norden-Neuwesteel	+ Areda 78	Emil II	9	108.035	4,64	5013	3,48	3757	8770
350.	Oorlog GbR	26817	Rhauderfehn-Klostermoor	+ Anneke 36	Laudan	9	108.035	3,30	3569	3,42	3699	7268
351.	Galts, Steffen	26409	Wittmund-Wackerwarfen	Aline 13	Levin	8	108.021	4,09	4422	3,24	3500	7922
352.	Becker-Quanens GbR	26434	Wangerland-Wiefels	+ Sema 509	Esra	12	108.017	3,95	4270	3,29	3552	7822
353.	Helmerichs, Torsten	26340	Zetel-Zetelermarsch	+ Bo 422	Nino	11	108.012	3,81	4117	3,43	3710	7827
354.	Buse, Anton	26831	Bunde-Bunderhee	Tipsy 3	Minister	11	107.980	3,67	3958	3,09	3335	7293
355.	Steffens, Johann	26736	Krummhörn-Loquard	31	Chatman	11	107.870	3,46	3732	3,05	3290	7022
356.	Mittag, Heiko	26409	Wittmund-Funnix	40	Levin	8	107.838	3,73	4023	3,19	3445	7468
357.	Heeren GbR, Enno u.Martin	26556	Schweindorf	+ Gedine	Ticket	10	107.817	4,74	5108	3,41	3674	8782
358.	Grünefeld-Holsteins GbR	26817	Rhauderfehn-Backemoor	Denni	Mickey	8	107.813	3,42	3684	3,32	3582	7266
359.	Bauer, Ingo	26736	Krummhörn-Manslagt	Imke 9	Samson	8	107.683	3,65	3929	3,10	3333	7262
360.	Hinrichs, Udo	26409	Wittmund-Tjüchen	Mizella 42	Bilbao	12	107.608	3,94	4244	3,42	3678	7922
361.	Vos, Jan	26188	Edewecht-Jeddeloh II	+ 41	Grandprix	7	107.605	4,01	4311	3,42	3678	7989
362.	Müller, Enno	26556	Eversmeer	Romi	Anker	8	107.589	4,22	4542	3,39	3643	8185
363.	Janssen GbR, G. und A.	26842	Ostrhauderfehn-Potshausen	Suleika 24	Baxter 2	7	107.572	3,67	3945	2,99	3217	7162
364.	Collmann, Ralf	26849	Filsum	+ Annika 47	Laudan	9	107.557	3,85	4143	3,32	3568	7711
365.	Janssen, Wilko	26655	Westerstede-Ocholterfeld	+ 74	Türmer	12	107.533	3,40	3656	3,05	3283	6939
366.	Milbrandt, Bernd	26452	Sande-Schleepens	Roba 762	Santini	10	107.525	3,29	3537	3,04	3271	6808
367.	Lindena GbR, A+H	26553	Dornum-Schwittersum	+ 79	Erwin	12	107.476	4,49	4827	3,45	3703	8530
368.	Kaper GbR	26316	Varel-Tange	Hildegard 700	Luker	12	107.449	4,70	5052	3,35	3599	8651
369.	Friesenborg Milch GbR	26759	Hinte-Loppersum	Manila 335	Joke	9	107.342	3,67	3944	3,47	3723	7667
370.	Lindena GbR, A+H	26553	Dornum-Schwittersum	67	Ticket	10	107.328	4,09	4387	3,29	3531	7918
371.	Kruse, Dirk	26817	Rhauderfehn-Klostermoor	+ Waldine 758	Minister	6	107.294	3,56	3816	3,14	3374	7190
372.	Busma, Reiner	26419	Schortens-Klein Westerhausen	+ Fichte 92	Minister	7	107.255	3,56	3820	3,16	3391	7211
373.	Eilers, Bernd	26345	Bockhorn-Breddehorn	Jaffa 591	Jardin	9	107.223	3,75	4021	3,33	3566	7587
374.	Schulte, Ludwig	26810	Westoverledingen-Breinermoor	+ Milone 9	Lee	7	107.217	3,98	4265	3,19	3418	7683
375.	Alberts-Tammena, Udo	26759	Hinte-Gut Longewehr	Annabell 86	Leptop	11	107.185	3,35	3594	3,14	3361	6955
376.	Sieckmann, Gerd	26345	Bockhorn-Grabstede	+ Emma 17	Zenith	9	107.120	4,46	4781	3,45	3695	8476
377.	Beneken und Kleemann GbR, R.	26446	Friedeburg-Neu-Wiesedermeer	Goldfee 17	Freddi	7	107.093	3,98	4258	3,07	3292	7550
378.	Sterrenberg, Georg	26826	Weener-Vellage	+ Koka 10	Fokus	7	107.091	3,34	3582	3,36	3601	7183
379.	Janssen, Martin	26632	Ihlow-Hüllenerfehn	Tube 28	Apostel	10	107.089	3,07	3291	3,56	3809	7100
380.	Neelen, Hinrich	26632	Ihlow-Riepsterhammrich	Mena 33	Lagos	9	107.065	4,33	4631	3,24	3471	8102
381.	Haschen, Hergen	26340	Zetel-Driefel	15	General	9	107.047	4,76	5098	3,68	3944	9042
382.	Becker, Hermann	26409	Wittmund-Carolinensiel	Ina 49	Juwel	8	107.041	3,79	4053	3,23	3460	7513
383.	Lübben, Reiner	26188	Edewecht-Jeddeloh	Enda 72	Levin	8	107.022	3,96	4243	3,31	3539	7782
384.	Kleemann GbR, Hillrich & Sandin	26409	Wittmund-Burhafe	Marlena	Levin	9	107.007	3,68	3933	3,29	3520	7453
385.	Störmer, Meenhard	26835	Hesel	Malwine 39	Leandro	10	106.980	3,95	4223	3,18	3399	7622

Die höchsten Lebensleistungen (Region Friesland)

Nr.	Besitzer	PLZ	Ort	Kuh	Vater	Abk	Milch kg	Fett %	Fett kg	Eiw.%	Eiw.kg	F+E kg
rangiert nach Gesamtmilchmenge												
386.	Harms GbR, Thorsten	26446	Friedeburg-Dose	Edith 51	Ursus	9	106.908	4,28	4577	3,49	3736	8313
387.	Jürgens GbR, Carl	26434	Wangerland-Tettens	+ Pet 145	Campino	8	106.906	3,50	3744	3,11	3330	7074
388.	Bruns GbR, Heinz und Frank	26607	Aurich-Middels-Westerloog	+ Cora 14133	Erwin	10	106.891	3,46	3699	3,22	3441	7140
389.	Onken Wedelfeld GbR	26452	Sande-Altgoedens	Buggi 2	Ticket	11	106.888	4,13	4410	3,11	3324	7734
390.	Aden GbR, Gisela u.Erwin	26639	Wiesmoor-Mullberg	Elkona 218	Jardin	7	106.832	3,45	3685	3,25	3472	7157
391.	Wiards, Andreas	26632	Ihlow-Ihlowerfehn	Selene 229	Jannsen	8	106.807	3,39	3618	2,99	3189	6807
392.	Vos, Jan	26188	Edeweicht-Jeddeloh II	+ 23	Dolch	10	106.780	3,72	3971	3,22	3433	7404
393.	Berends GbR, Gerhard & Christia	26831	Bunde-Wymeer	Printa 38	Minister	11	106.767	4,20	4479	3,08	3286	7765
394.	Hinrichs, Hermann	26427	Werdum-Nordwerdum	Marietje 53	Suede	9	106.759	3,55	3792	3,10	3307	7099
395.	Müller, Lukas	26736	Krummhörn-Woltzeten	Monja 56	Leier	12	106.704	4,32	4608	3,57	3808	8416
396.	Bruhnken, Enno	26434	Wangerland-Strakens	Vanessa 7890	Leeb	10	106.673	4,02	4287	3,54	3773	8060
397.	Nehuis, Thomas	26810	Westoverledingen-Grotegaste	+ Ida 399		10	106.637	3,00	3200	3,30	3520	6720
398.	Harms und Partner GbR	26389	Wilhelmshaven-Hohewerth	+ Taletta 70	Lennox	10	106.613	3,56	3799	3,26	3477	7276
399.	Kleemann GbR, Jakob und Eric	26524	Lütetsburg	Mia 241	Ramos	8	106.588	3,76	4003	3,22	3427	7430
400.	Iben, Ingo	26434	Wangerland-Tettens	193	Leon	12	106.566	3,13	3331	3,02	3222	6553
401.	Albers-Harms, Anne	26632	Ihlow-Lübbertsfehn	12	Levin	9	106.535	3,97	4225	3,10	3299	7524
402.	Bargen, Thorsten	26434	Wangerland	+ Jantje 91	Erwin	9	106.506	4,11	4376	3,57	3797	8173
403.	de Vries, Wilke	26670	Uplengen-Klein Remels	Mine 40	Emil II	9	106.496	4,37	4653	3,43	3652	8305
404.	Reinders, Jan	26826	Weener-Vellage	Burghexe	Chris	9	106.428	3,43	3651	3,23	3437	7088
405.	Feldhof Garrelts GbR	26849	Filsum	Exquisa 414	Ramos	10	106.306	4,59	4883	3,52	3740	8623
406.	Flehsner, Eckhard	26725	Emden-Petkumer-Muente	+ Irmí 168	Joe	11	106.306	3,83	4075	3,22	3419	7494
407.	Martens, Folker	26849	Filsum-Ammersum	Mimi 47	Tammo	10	106.296	3,35	3559	3,21	3415	6974
408.	Lühning, Anton	26817	Rhauderfehn-Backemoor	+ Herta 85	Joschka	8	106.276	4,36	4634	3,41	3629	8263
409.	Feldhof Garrelts GbR	26849	Filsum	+ Tense 150	Minister	8	106.169	3,57	3789	3,11	3299	7088
410.	Harms und Partner GbR	26389	Wilhelmshaven-Hohewerth	+ Erni 250	Emil II	10	106.149	4,23	4487	3,52	3736	8223
411.	Hollmann GbR, Renke und Enne	26160	Bad Zwischenahn-Helle	461		7	106.022	3,57	3788	3,13	3323	7111
412.	Koopmans, Henri	26529	Upgant-Schott-Schottjer Vorwerk	Alone 269	Zoom	8	106.003	3,74	3960	3,18	3367	7327
413.	Gerdas und Kleemann GbR	26452	Sande	+ 48	Minister	9	105.980	3,74	3961	3,23	3426	7387
414.	Frerichs, Heiko	26446	Friedeburg-Etzel	Liedchen 1	Noak	10	105.957	3,95	4185	3,32	3523	7708
415.	Rieken, Enno	26434	Wangerland-Hohenkirchen	47		10	105.814	4,45	4710	3,36	3557	8267
416.	Deeken, Andreas	26188	Edeweicht-Wittenberge	Olgena 91	Levin	10	105.807	3,97	4197	3,23	3416	7613
417.	Feldhof Garrelts GbR	26849	Filsum	Vella 406	Levin	9	105.781	3,79	4005	3,16	3346	7351
418.	Dembeck, Michael	26723	Emden-Larrelt	Karoline 19	Levin	9	105.756	4,33	4584	3,27	3463	8047
419.	Theilengerdes, Gerd	26345	Bockhorn-Jühdenerfeld	Ilona 32	Laudan	9	105.752	3,40	3600	3,14	3324	6924
420.	Theilen, Jens	26316	Varel-Jeringhave	+ 339	Tarok	10	105.744	3,75	3966	3,16	3343	7309
421.	Hinrichs, Reinhard	26629	Großefehn-Bagband	+ Dolli 6	Don Juan	11	105.730	4,08	4316	3,21	3397	7713
422.	Gerdas, Günther	26409	Wittmund-Burmönken	+ Andra 54	Jumbo	12	105.659	4,54	4799	3,53	3735	8534
423.	Ochira GbR	26524	Hage-Lütetsburg	Rolline 23	Galant	9	105.655	3,87	4085	3,31	3502	7587
424.	Wolken, Johann	26409	Wittmund-Buttforde	+ Gonda 51	Minister	10	105.619	4,29	4535	3,35	3535	8070
425.	Wolken, Johann	26409	Wittmund-Buttforde	Adeline 67	Apostel	9	105.617	3,75	3956	3,25	3430	7386
426.	Bruns GbR, Heinz und Frank	26607	Aurich-Middels-Westerloog	14220	Tivoli	11	105.609	3,69	3892	3,34	3525	7417
427.	Groeneveld, Tammo	26831	Bunde-Bunderhee	Madeira 70	Mtoto	13	105.540	4,61	4861	3,43	3625	8486
428.	Beening, Weert	26810	Westoverledingen-Esklum	+ Juno 912	Jelzin	11	105.514	4,55	4805	3,38	3565	8370
429.	Harms, Ralf	26169	Friesoythe-Ahrendorf	+ Tarona 54	Strunz	10	105.511	3,30	3487	3,01	3178	6665
430.	Janssen, Heiner	26831	Bunde-Boen	Mara 81	September	6	105.502	4,29	4524	3,29	3467	7991
431.	Hinrichs, Udo	26409	Wittmund-Tjüchen	Mira 21	Jakobus	8	105.483	3,88	4091	3,34	3520	7611
432.	Borchers, Malte	26446	Friedeburg-Etzel	+ Lusi 28	Minister	9	105.460	4,02	4243	3,16	3328	7571
433.	Ubben, Jann	26632	Ihlow-Riepsterhamrich	Wespe 86	Stylist	8	105.400	3,90	4109	3,29	3467	7576
434.	Seehusen, Fokko	26629	Großefehn-Holtrop	Daisy 95	Leeb	10	105.360	4,21	4436	3,37	3554	7990
435.	van Vlyten, Hero	26810	Westoverledingen-Mitling-Mark	86		10	105.356	4,13	4355	3,63	3823	8178
436.	Bogena, Ruth	26524	Halbmond-Halbmond	Peggy 40	Eleve	9	105.354	3,56	3747	3,44	3624	7371
437.	Möhlmann, Jürgen	26639	Wiesmoor-Marcardsmoor	Musikantin 37	Rudolph	9	105.351	3,63	3828	3,22	3389	7217
438.	Luitjens, Eduard	26810	Westoverledingen-Völlen	+ 107	Theus	9	105.337	4,08	4293	3,34	3521	7814
439.	Cornelssen, Frank	26419	Schortens-Schoost	Anna 271	Leas	11	105.278	3,71	3901	3,02	3184	7085
440.	Müller GbR, Jürgen und Renate	26605	Aurich-Rahe	Wilma 35	Jardin	9	105.210	3,56	3750	3,54	3729	7479

Die höchsten Lebensleistungen (Region Friesland)

Nr.	Besitzer	PLZ	Ort	Kuh	Vater	Abk	Milch kg	Fett %	Fett kg	Eiw.%	Eiw.kg	F+E kg
rangiert nach Gesamtmilchmenge												
441.	Mammen, Andreas	26409	Wittmund-Hattersum	505	Lassy	9	105.085	4,11	4317	3,27	3437	7754
442.	Rieken, Enno	26434	Wangerland-Hohenkirchen	38		9	105.085	3,86	4059	3,34	3515	7574
443.	Hillrichs GbR, Eielt und Hajo	26835	Holtland	+ Altrud 149	Ramos	10	105.081	4,12	4332	3,41	3580	7912
444.	de Vries, Helmer	26632	Ihlow-Simonswolde	Diane 75	Leeb	9	105.055	3,77	3958	3,16	3316	7274
445.	Lindena GbR, A+H	26553	Dornum-Schwittersum	49	Emil II	9	105.022	4,01	4209	3,42	3592	7801
446.	Rohdemann, Thomas	26532	Großheide-Berumerfehn	Asiatin 16	Roy	8	105.009	4,29	4505	3,29	3459	7964
447.	Milchhof Wolters GbR	26670	Uplengen-Poghausen	+ Rinne 11	Levin	8	104.980	3,81	3999	2,88	3028	7027
448.	Frerichs, Heiko	26446	Friedeburg-Etzel	+ Jole 93	Laudan	10	104.950	3,91	4100	3,22	3379	7479
449.	Smit GbR, Focko und Stefanie	26736	Krummhörn-Visquard	Maura 9197	Elko	10	104.917	4,17	4371	3,27	3428	7799
450.	Mittag GbR, Hilmar und Stefan	26670	Uplengen-Klein Sander	+ Josia 142	Jefferson	8	104.885	3,43	3600	3,09	3243	6843
451.	Fabricius, Wilhelm	26409	Wittmund-Mueggenkrug	5	Banderas	11	104.881	4,07	4268	3,52	3694	7962
452.	Doden GbR	26434	Wangerland-Tengshausen	+ Afrike 232	Emil II	8	104.866	3,83	4016	3,32	3478	7494
453.	Heeren, Andreas	26810	Westoverledingen-Steenfelde	+ Ingelore 215	Emmett	8	104.857	4,27	4482	3,52	3689	8171
454.	Oltmanns, Johann	26409	Wittmund-Leerhafe	+ Ilga 121	Radius	12	104.837	4,34	4551	3,29	3452	8003
455.	Caspers Milch Frank Caspers	26689	Apen-Tange	+ Babs 416	Champion	9	104.823	3,49	3656	3,35	3511	7167
456.	Martens GbR	26160	Bad Zwischenahn-Ohrwegerfeld	+ Cyra 14	Apostel	11	104.816	4,09	4287	3,39	3549	7836
457.	Campen, Frerich	26632	Ihlow-Simonswolde	Almfee 69	Ludox	7	104.796	3,46	3629	3,07	3218	6847
458.	Sperling, Frank	26605	Aurich-Brockzetel	Luise	Stargate	10	104.790	4,52	4736	3,51	3674	8410
459.	Aeissen, Henning	26632	Ihlow-Riepsterhammrich	Taiga 75	Tador	10	104.727	3,88	4060	3,42	3580	7640
460.	Ubben, Jann	26632	Ihlow-Riepsterhammrich	Wesa 74	Douglas	10	104.720	3,76	3936	3,29	3449	7385
461.	Radloff, Helmut	26487	Neuschoo	+ Nerina 46	Ford II	12	104.714	4,18	4380	3,32	3481	7861
462.	Janssen, Hinrich	26629	Großefehn-Bagband	+ Wallis 14	Jefferson	10	104.711	3,28	3434	3,05	3193	6627
463.	Grünefeld-Holsteins GbR	26817	Rhauderfehn-Backemoor	Donja	Buckeye	8	104.696	4,13	4325	3,24	3390	7715
464.	Siemens, Bernhard	26409	Wittmund-Abens	+ Goldrose 690	Ford II	9	104.631	3,61	3772	3,20	3344	7116
465.	Meinders, Eiko	26810	Westoverledingen-Steenfelde	Milly 75	Ledor	10	104.617	4,39	4596	3,53	3695	8291
466.	Troff, Theus	26831	Bunde-Bunderneuland	+ Sindy 66	Stolz	9	104.484	3,64	3804	3,32	3473	7277
467.	Schumacher GbR	26831	Bunde-Dollart	+ 6267	Erwin	11	104.477	3,24	3381	3,12	3261	6642
468.	Smid, Jan	26826	Weener-St. Georgiwold	+ 4		9	104.473	3,80	3971	3,55	3709	7680
469.	Meyer, Theodor	26844	Jemgum-Hatzum	Tara 40	Miro	10	104.467	3,73	3901	3,48	3633	7534
470.	Mülder, Harald	26427	Moorweg-Schoo	Bonni 323	Jefferson	8	104.447	3,77	3940	3,28	3427	7367
471.	Gathen GbR, Andre und Daniel	26849	Filsum-Lammertsfehn	+ Heraldia 51	Minister	9	104.427	3,75	3916	3,26	3403	7319
472.	Hinrichs, Habbe	26629	Großefehn-Strackholt	363	Leeb	9	104.421	3,60	3756	3,33	3472	7228
473.	Schulte GbR, L. und H.	26810	Westoverledingen-Folmhusen	Merle	Campus	10	104.412	3,68	3847	3,51	3670	7517
474.	Baumann GbR	26427	Esens-Oldendorf	+ Marina 123	Champion	9	104.367	4,52	4718	3,56	3712	8430
475.	Hassbargen, Dirk	26632	Ihlow-Barstede	Lavendel 41	Dandy 2	10	104.326	3,71	3868	3,43	3582	7450
476.	Baumann GbR	26427	Esens-Oldendorf	+ Mummel 1190	Minister	8	104.315	4,23	4415	3,52	3671	8086
477.	Feldhof Garrelts GbR	26849	Filsum	+ Dugena 172	Minister	7	104.311	3,53	3686	3,25	3389	7075
478.	van der Gaast GbR	26810	Westoverledingen-Driever	Alie 6 8	Lightning	7	104.305	3,79	3948	3,71	3867	7815
479.	Woltmann GbR	26434	Wangerland-Foerrien	+ Frona 120	Flirt	9	104.263	4,17	4352	3,52	3672	8024
480.	Reents, Eduard	26427	Dunum-Brill	Wilmine 70	Jardin	9	104.222	4,06	4227	3,65	3799	8026
481.	Remmers-Habben GbR	26419	Schortens-Roffhausen	+ Lizzi 85	Levin	8	104.195	3,88	4041	3,26	3394	7435
482.	Kinast, Karl Friedrich	26169	Friesoythe-Kampe	77	Strunz	9	104.124	3,83	3989	3,37	3511	7500
483.	Wolbergs, Rewert	26409	Wittmund-Ardorf	Sonda 49	Gibor	7	104.098	3,56	3702	3,11	3242	6944
484.	Busboom, Wilfried	26847	Detern	Pienchen 14	Goldwin	11	104.042	4,21	4380	3,41	3548	7928
485.	Spekker GbR, Jakob und Focko	26802	Moormerland-Terborg	+ Rosamunde 34	Levin	11	103.897	4,52	4701	3,38	3511	8212
486.	Rijpma GbR, Jan und Betsy	26409	Wittmund-Klein Warfen	Talke 189	Torino	9	103.865	3,66	3798	3,18	3304	7102
487.	Hagena, Karsten	26736	Krummhörn-Grimersum	+ 333	Luke	9	103.860	4,20	4363	3,35	3484	7847
488.	Rieken, Enno	26434	Wangerland-Hohenkirchen	1	Lektor	9	103.828	4,66	4837	3,59	3731	8568
489.	Harms, Martin	26629	Großefehn-Aurich-Oldendorf	+ 109		9	103.817	4,38	4549	3,32	3447	7996
490.	Hinrichs, Heinrich	26409	Wittmund-Uttel	Gotik 81	Tobak	9	103.815	3,86	4007	3,19	3311	7318
491.	Janssen GbR, Eilt und Uwe	26607	Aurich-Ogenbargen	Giela 418	Jardin	6	103.742	3,40	3523	3,31	3433	6956
492.	Zimmermann, Johann	26639	Wiesmoor-Zwischenbergen	Drolli 376	Apostel	10	103.728	4,29	4452	3,32	3444	7896
493.	Bruns, Hans Dieter	26689	Apen-Godensholt	Hase 849	Minister	8	103.703	3,36	3486	3,30	3424	6910
494.	Janssen, Heinrich Johann	26802	Moormerland-Neermoor	+ Folkea	Reaktor	10	103.687	4,07	4222	3,26	3377	7599
495.	Hinrichs, Heinrich	26409	Wittmund-Uttel	+ Rutenia 38	Leroy	9	103.676	3,93	4073	3,46	3587	7660

Die höchsten Lebensleistungen (Region Friesland)

Nr.	Besitzer	PLZ	Ort	Kuh	Vater	Abk	Milch kg	Fett %	Fett kg	Eiw.%	Eiw.kg	F+E kg
rangiert nach Gesamtmilchmenge												
496.	Osterkamp, Holger	26553	Dornum-Westeraccum	+ 26	Herzog	14	103.662	4,06	4206	3,12	3232	7438
497.	Jabben, Holger	26553	Dornum-Nessmergrode	Golfi 221	Fieldhouse	11	103.579	4,18	4331	3,28	3393	7724
498.	Eilts, Werner	26427	Dunum-Ost-Dunum	Elide 133	Ramos	10	103.569	4,50	4656	3,52	3646	8302
499.	Trei, Holger	26736	Krummhörn-Uttum	+ Heitrude 810	Amerang ET	10	103.488	3,73	3863	3,33	3448	7311
500.	Groenewold&Freeseemann GbR, I	26802	Moormerland-Oldersum	+ Harmke 30	Champion	9	103.464	4,37	4519	3,33	3441	7960
501.	Christoffers, Wilfried	26605	Aurich-Wiesens	+ Renate 797	Tensing	9	103.412	4,27	4413	3,55	3674	8087
502.	Koopmans, Henri	26529	Uppgant-Schott-Schottjer Vorwerk	Diva 271	Mastbulle	9	103.410	4,25	4394	3,19	3303	7697
503.	Eiben, Bernd	26409	Wittmund-Rispel	Nara 938	Jardin	10	103.390	4,13	4272	3,64	3761	8033
504.	Hinrichs, Reinhard	26629	Großefehn-Bagband	+ Cornelia 25	Ford II	10	103.378	3,90	4036	3,34	3457	7493
505.	Mildner, Andreas	26736	Krummhörn-Pilsum	Lule 79	Leeb	8	103.376	3,32	3427	3,22	3326	6753
506.	Horn, Heiko	26655	Westerstede-Linswegefelf	Cilli 215	Levin	8	103.356	4,17	4309	3,11	3213	7522
507.	Timmermann, Oltmann	26689	Apen-Nordloh	+ Pünktchen 80	Feike	10	103.343	3,76	3890	3,27	3379	7269
508.	Schemering, Heino	26434	Wangerland-Gr.Strückhausen	Janta 3362	Charts	8	103.292	4,36	4499	3,36	3475	7974
509.	Dembeck, Michael	26723	Emden-Larrelt	Babett 11	Fokus	9	103.236	3,79	3909	3,07	3173	7082
510.	Janssen, Reiner	26689	Apen-Godensholt	+ Minga 66	Bruce	9	103.227	3,57	3689	2,99	3091	6780
511.	Otten, Meinhard	26446	Friedeburg-Wiesedermeer	Eldra 36	Fokus	6	103.178	4,10	4231	3,47	3582	7813
512.	Helmerichs, Torsten	26340	Zetel-Zetelermarsch	381	Leroy	12	103.171	4,33	4465	3,50	3607	8072
513.	Berends GbR, Gerhard & Christia	26831	Bunde-Wymeer	+ Vicky 103	Minister	11	103.170	3,73	3851	3,22	3325	7176
514.	Bontjer, Gerold	26629	Großefehn-Bagband	+ Maloni 17	Leroy	9	103.161	4,15	4277	3,55	3659	7936
515.	Janssen GbR, Eilt und Uwe	26607	Aurich-Ogenbargen	Cera 417	Alliance	7	103.139	3,15	3248	3,27	3372	6620
516.	Janssen, Reinhard	26632	Ihlow-Bangstede	+ Elmi	Apostel	12	103.131	4,32	4454	3,32	3429	7883
517.	Harms, Wilke	26842	Ostrhauderfehn-Potshausen	+ Frieda 149	Dekan	9	103.061	4,11	4236	3,21	3304	7540
518.	Frerichs, Rainer	26689	Apen-Tange	+ Ulki 90	Snowman	7	103.056	4,04	4166	3,36	3466	7632
519.	Thomssen, Gerd	26388	Wilhelmshaven	+ Uschi 2	Reaktor	12	103.044	4,00	4121	3,22	3317	7438
520.	Smid, Jan	26826	Weener-St.Georgiwold	+ 85	Barry	12	103.036	4,35	4487	3,42	3521	8008
521.	Janssen, Enno	26388	Wilhelmshaven-Sengwarden	Silvester 95	Gandolf	9	103.027	3,38	3479	3,15	3245	6724
522.	Voss, Reinhard	26487	Neuschoo-Negenmeerten	+ Cora 830		14	103.008	4,68	4817	3,40	3498	8315
523.	Smidt, Wiard	26736	Krummhörn-Hamswehrum	Biene 6	Minister	6	102.998	3,70	3806	3,04	3136	6942
524.	Burchards, Jürgen	26409	Wittmund-Greehoern	Goldfisch 210	Emil II	8	102.994	3,84	3954	3,46	3559	7513
525.	Janssen GbR	26441	Jever-Schenum	+ Tima 25	Leandro	9	102.983	3,84	3952	3,35	3446	7398
526.	Grünefeld-Holsteins GbR	26817	Rhauderfehn-Backemoor	Denver	Mickey	6	102.983	3,69	3798	3,35	3448	7246
527.	Bauer, Ingo	26736	Krummhörn-Manslagt	Almone 73	Leeb	8	102.968	3,42	3524	3,04	3131	6655
528.	Johannesburg GmbH	26903	Surwold	83	Gibor	8	102.940	4,57	4707	3,55	3652	8359
529.	van der Bijl-Selles, Henrieke	26670	Uplengen-Oltmansfehn	+ Wilma 27	Wiretto	10	102.938	3,46	3564	3,34	3442	7006
530.	Henkel, Jan-Christoph	26607	Aurich-Pfalzdorf	Tuerkin 55	Ginkgo	10	102.911	3,13	3223	3,05	3137	6360
531.	Herrmann, Heinz	26802	Moormerland-Oldersum	Milva 571	Faehnrich	11	102.896	4,25	4378	3,23	3322	7700
532.	Vermeer GbR, Jan und Simone	26639	Wiesmoor-Wiesederfehn	Goldi 107	Tivoli	10	102.856	3,90	4013	3,26	3348	7361
533.	Groen, Diedrich	26725	Emden-Petkum	+ Jonka 1	Faber	11	102.817	4,25	4366	3,28	3375	7741
534.	Cramer, Wilhelm	26670	Uplengen-Klein Hollen	Marle	Jardin	7	102.777	3,40	3496	3,18	3269	6765
535.	von der Wielen, Klaas u. Sjoerd	26434	Wangerland-Nenndorf	+ 488	Darwin 2	8	102.748	3,67	3769	3,23	3323	7092
536.	Wessels, Ode	26529	Wirdum	+ Adel 62	Keno	9	102.737	3,39	3485	3,22	3310	6795
537.	Baumann, Enno	26629	Großefehn-Fiebing	622	Caruso	7	102.704	3,06	3145	3,13	3218	6363
538.	Janssen, Frerk	26689	Apen-Godensholt	+ 1	Dagubert	11	102.677	4,47	4585	3,43	3522	8107
539.	Schütte, Harald	26446	Friedeburg-Marx	+ Lama 131	Lucent	9	102.673	3,89	3999	3,11	3196	7195
540.	Spekker GbR, Jakob und Focko	26802	Moormerland-Terborg	Trunette 28	Jumani	8	102.608	3,41	3495	3,35	3435	6930
541.	Ewen, Heiko	26847	Detern-Neuburg	+ Tabea 20	Manager ET	9	102.587	3,89	3990	3,22	3305	7295
542.	Martens, Heinrich	26847	Detern-Deternerlehe	Alexa 5234	Mtoto	11	102.553	4,27	4375	3,40	3483	7858
543.	Christoffers, Wilfried	26605	Aurich-Wiesens	Anna 118	Jardin	8	102.521	3,81	3903	3,37	3459	7362
544.	Beneken und Kleemann GbR, R.i	26446	Friedeburg-Neu-Wiesedermeer	+ Goldmadel 64	Levin	8	102.514	3,85	3946	3,10	3183	7129
545.	Schulte, Ludwig	26810	Westoverledingen-Breinermoor	Elisa 6	Samuelo	9	102.507	4,05	4149	3,34	3420	7569
546.	Groeneveld, Ihno	26725	Emden-Uphusen	+ Renzi 76	Minister	8	102.499	4,41	4522	3,42	3505	8027
547.	Christoffers, Wilfried	26605	Aurich-Wiesens	+ Anke 106	Monaco	10	102.485	3,27	3355	3,02	3092	6447
548.	Elgersma-Kloosterman GbR, Ype	26556	Westerholt	Sonka 47	Joyboy	10	102.468	3,41	3493	3,06	3133	6626
549.	Saathoff und Andreessen GbR	26605	Aurich-Schirum	+ Carta 15	Classic PS	6	102.450	4,53	4637	3,31	3392	8029
550.	Kleemann GbR, Jakob und Eric	26524	Lütetsburg	+ Werona 185	Freelanze	8	102.446	3,55	3638	3,29	3368	7006

Die höchsten Lebensleistungen (Region Friesland)

Nr.	Besitzer	PLZ	Ort	Kuh	Vater	Abk	Milch kg	Fett %	Fett kg	Eiw.%	Eiw.kg	F+E kg
rangiert nach Gesamtmilchmenge												
551.	Hinrichs, Habbe	26629	Großefehn-Strackholt	+ 370	Levin	8	102.437	3,44	3523	2,99	3061	6584
552.	Falkena, Gerrit	26434	Wangerland-Hohenkirchen	22		10	102.429	4,59	4698	3,59	3675	8373
553.	Janshen, Johann Chr.	26670	Uplengen-Spols	Lurina	Friedo	13	102.417	3,68	3773	3,35	3431	7204
554.	Oltmanns, Klaus-Gerd	26169	Friesoythe-Edewechterdamm	20	Leeb	8	102.411	3,74	3826	3,41	3490	7316
555.	Rüsink, Henk	26802	Moormerland-Veenhusen	+ 22067	Lucky Luke	11	102.405	4,15	4246	3,34	3423	7669
556.	Beewen, Habbo	26529	Osteel	+ Viva	Lee	9	102.400	4,49	4595	3,35	3426	8021
557.	Aeikens, Karsten	26847	Detern-Amdorf	Faktura 180	Apostel	9	102.390	3,49	3572	3,17	3245	6817
558.	Zimmermann, Johann	26639	Wiesmoor-Zwischenbergen	Edine 384	Minister	10	102.367	4,44	4541	3,27	3348	7889
559.	Goudschaal, Johann	26817	Rhauderfehn-Backemoor	+ Mercedes	Rudolph	11	102.360	3,28	3354	2,88	2952	6306
560.	Osterkamp & Partner GbR	26427	Werdum-Wallum	Petra 14	Zador	10	102.333	4,12	4214	3,41	3493	7707
561.	Siemens, Dieter	26826	Weener-Stapelmoor	Gesa 40	Darling	10	102.298	3,77	3855	3,29	3367	7222
562.	Deterts, Ihna	26736	Krummhörn-Horenburg	Frieda	Jardin	6	102.295	4,01	4100	3,58	3667	7767
563.	Menkens, Heiko	26434	Wangerland-Tettens	+ Rege 6	Emil II	8	102.280	3,85	3937	3,46	3537	7474
564.	Gold.-Schwitters, Jann	26736	Krummhörn-Schoonorth	Zisterne 6	Jakobus	8	102.273	3,96	4053	3,38	3455	7508
565.	Loerts, Jens	26844	Jemgum-Marienchor	+ Sorge 126		9	102.247	3,25	3323	2,85	2914	6237
566.	Reents, Carsten	26419	Schortens-Moorsum	450	Emil II	9	102.239	4,14	4234	3,45	3526	7760
567.	Aden GbR, Gisela u.Erwin	26639	Wiesmoor-Mullberg	Enny 128	Minister	10	102.205	4,23	4328	3,25	3317	7645
568.	Hetzke, Wolfgang u. Rainer	26524	Lütetsburg	+ Monda 91	Lars	9	102.187	4,20	4289	3,44	3511	7800
569.	Möhlmann, Jürgen	26639	Wiesmoor-Marcardsmoor	+ Malve 273	Toystory	8	102.184	3,41	3483	3,25	3317	6800
570.	Doden/Köpsel GbR	26624	Südbrookmerland-Upende	Hana	Charles ET	10	102.181	3,65	3734	3,17	3238	6972
571.	Berends GbR, Gerhard & Christia	26831	Bunde-Wymeer	Lena 119	Jakobus	9	102.158	3,78	3866	3,26	3331	7197
572.	Baumann GbR	26427	Esens-Oldendorf	+ Martini 129	Minister	9	102.145	3,63	3705	3,25	3317	7022
573.	Aden GbR, Gisela u.Erwin	26639	Wiesmoor-Mullberg	Gesje 255	Jardin	9	102.143	3,79	3874	3,14	3209	7083
574.	Hinrichs, Reinhard	26629	Großefehn-Bagband	Mona 13	Leeb	9	102.122	4,22	4313	3,17	3238	7551
575.	Saathoff und Andreessen GbR	26605	Aurich-Schirum	Capri 54	Lawn Boy	6	102.111	3,90	3981	3,26	3327	7308
576.	Cordes, Helfried	26409	Wittmund-Leerhafe	+ Harle 542	Lotus	10	102.096	4,99	5094	3,65	3729	8823
577.	Rhoden GbR, H D A	26831	Bunde	+ Liva 97	Apostel	7	102.093	3,99	4069	3,57	3643	7712
578.	Dembeck, Michael	26723	Emden-Larrelt	+ Elevin 59	Radius	11	102.044	4,58	4672	3,39	3463	8135
579.	Müller, Lukas	26736	Krummhörn-Woltzeten	89	General	8	102.038	3,96	4045	3,69	3762	7807
580.	Buse, Anton	26831	Bunde-Bunderhee	+ Helmi 5	Goldwin	10	102.029	4,57	4664	3,45	3518	8182
581.	Thyen, Oltmann	26689	Apen-Klauhoern	Klarissa 1	Donar	11	102.010	4,53	4616	3,46	3527	8143
582.	Hassbargen, Dirk	26632	Ihlow-Barstede	+ Nadja 108	Xacobeo	5	101.970	3,77	3849	3,37	3438	7287
583.	Vienna GbR	26844	Jemgum-Jemgumgaste	+ VH Madame 2	Magister	7	101.963	3,80	3874	3,43	3497	7371
584.	Grünefeld-Holsteins GbR	26817	Rhauderfehn-Backemoor	Tosca	Shottle	6	101.950	3,97	4045	3,34	3408	7453
585.	Rohdemann, Thomas	26532	Großheide-Berumerfehn	Afrika 1	Hayden	7	101.942	4,09	4170	3,28	3344	7514
586.	Feldhof Garrelts GbR	26849	Filsum	Rakete 550	Malo	9	101.932	4,20	4278	3,41	3472	7750
587.	Saathoff, Günter	26802	Moormerland-Jheringsfehn	+ Fabi 6	Jardin	7	101.764	3,68	3748	3,47	3532	7280
588.	Brunßen, Lars	26188	Edeweicht-Wittenberge	Magret 49	Emil II	9	101.760	3,57	3633	3,12	3179	6812
589.	Grünefeld-Holsteins GbR	26817	Rhauderfehn-Backemoor	Amazone	Ramos	9	101.756	4,03	4096	3,38	3437	7533
590.	Bogena, Ruth	26524	Halbmond-Halbmond	+ Hedwig 42	Mr.Burns	8	101.756	3,41	3471	3,43	3486	6957
591.	van Baren GbR	26689	Apen-Roggenmoor	+ Jose 1	Stadel	13	101.752	4,69	4771	3,34	3395	8166
592.	Hassbargen, Dirk	26632	Ihlow-Barstede	Baronin 77	Shottle	8	101.745	4,09	4166	3,31	3370	7536
593.	Janssen, Heinrich Johann	26802	Moormerland-Neermoor	Betina	Ursus	8	101.741	3,77	3833	3,33	3386	7219
594.	Janssen, Hinrich	26629	Großefehn-Bagband	+ Wilanda 9	Emil II	8	101.737	3,74	3801	3,48	3545	7346
595.	Kuhlmann, Hans D.u. Hilke	26345	Bockhorn-Grabstede	+ 4	Minister	8	101.735	3,82	3883	3,26	3313	7196
596.	Tergast, Lambert	26802	Moormerland-Tergast	Lena 106	Levin	8	101.732	4,21	4280	3,56	3622	7902
597.	Fauerbach, Edgar	26409	Wittmund-Eggelingen	+ Polly 76	Emil II	8	101.673	3,65	3710	3,39	3443	7153
598.	Duin GbR	26835	Hesel-Hasselt	Arabella 122	Balzac	7	101.639	3,60	3656	3,15	3202	6858
599.	Wallrichs, Gerd	26670	Uplengen-Kleinoldendorf	Erste 14	Minister	8	101.594	4,03	4097	3,39	3441	7538
600.	Deterts, Ihna	26736	Krummhörn-Horenburg	Goldliesel	Jardin	6	101.577	3,89	3951	3,38	3438	7389
601.	Aden, Heino	26629	Großefehn-Akelsbarg	Hannelore 88	Eimo	11	101.574	4,40	4466	3,51	3568	8034
602.	Helmerichs, Holger	26441	Jever	+ 122	Levin	9	101.488	4,43	4498	3,61	3663	8161
603.	Janssen, Jan	26427	Stedesdorf-Osteraccum	Nora 53	Chianti	7	101.474	3,69	3749	3,33	3380	7129
604.	Jürgens GbR, Carl	26434	Wangerland-Tettens	Maitje 4	Lacant	8	101.473	4,05	4105	3,38	3426	7531
605.	Saathoff, Marten	26632	Ihlow-Ihlowerhoern	Enda 9	Jakobus	10	101.471	3,70	3755	3,42	3475	7230

Die höchsten Lebensleistungen (Region Friesland)

Nr.	Besitzer	PLZ	Ort	Kuh	Vater	Abk	Milch kg	Fett %	Fett kg	Eiw.%	Eiw.kg	F+E kg
rangiert nach Gesamtmilchmenge												
606.	Weers, Henrik	26629	Großefehn-Timmel	53	Zaber	10	101.469	4,46	4526	3,34	3390	7916
607.	Borchers, Malte	26446	Friedeburg-Etzel	Nenny 23	Minister	9	101.464	3,85	3911	3,25	3293	7204
608.	Tammen, Renke	26632	Ihlow-Simonswolde	+ Saga 337	Douglas	9	101.435	3,02	3067	3,40	3445	6512
609.	Jabben, Holger	26553	Dornum-Nessmergrode	Denise 18	Apostel	9	101.407	3,79	3846	3,30	3346	7192
610.	Janssen, Jan	26427	Stedesdorf-Osteraccum	+ Aida 97	Boss Iron	10	101.404	4,31	4371	3,33	3377	7748
611.	Ringena, Heiko	26736	Krummhörn-Freepsum	+ Bambi 28	Lamont	9	101.393	3,78	3830	3,23	3273	7103
612.	Hovemann, Enno	26419	Schortens-Sillenstede	+ Feldblume 57	Förster	11	101.379	4,73	4799	3,47	3519	8318
613.	Beneken und Kleemann GbR, R.	26446	Friedeburg-Neu-Wiesedermeer	+ Moni 50	Shoggi	9	101.358	3,94	3996	3,32	3368	7364
614.	Keck jun., Arnold	26506	Norden-Westermarsch	Pauline	Ihno	9	101.356	3,88	3935	3,26	3301	7236
615.	Mammen, Andreas	26409	Wittmund-Hattersum	+ 870	Ginkgo	8	101.327	3,74	3794	3,01	3047	6841
616.	Wallrichs, Gerd	26670	Uplengen-Kleinoldendorf	+ Mira 22	Crew	10	101.315	3,79	3841	3,31	3356	7197
617.	Barth, Enno	26632	Ihlow-Simonswolde	Lyn 92	Jakobus	9	101.304	3,50	3548	3,23	3271	6819
618.	Janssen, Altje	26409	Wittmund-Tiemannsegge	Harpune 37	Ramiro	11	101.299	3,86	3914	3,14	3185	7099
619.	Gathen GbR, Andre und Daniel	26849	Filsum-Lammertsfehn	Baerbel 5	Ursus	7	101.248	4,56	4613	3,55	3591	8204
620.	Koets, Harm-Jan	26831	Bunde-Bunderhee	+ 175	Farmer	9	101.222	4,05	4101	3,32	3362	7463
621.	Ohling GbR, Enno und Etta	26802	Moormerland-Veenhusen	+ Jessi 94	Camelot	7	101.205	3,28	3321	3,29	3330	6651
622.	HaNi-Farm GbR	26759	Hinte-Suurhusen	Eila 13	Stone	11	101.189	4,36	4409	3,33	3365	7774
623.	Willms, Menz-Arno	26434	Wangerland-Rickelhausen	Nina 326	Eleve	8	101.168	3,75	3796	3,27	3311	7107
624.	Hetzke, Wolfgang u. Rainer	26524	Lütetsburg	Veri 158	Rudolph	8	101.164	3,98	4031	3,29	3330	7361
625.	Kleemann GbR, Jakob und Eric	26524	Lütetsburg	+ Tomke 76	Jango	7	101.160	4,03	4074	3,61	3656	7730
626.	Hobbie, Jürgen	26434	Wangerland-Wichtens	+ Selena	Ruhm	12	101.153	4,17	4216	3,40	3441	7657
627.	Helmerichs, Torsten	26340	Zetel-Zetelermarsch	+ 13		8	101.151	3,86	3906	3,41	3449	7355
628.	Milchhof Renting KG	26409	Wittmund-Mammhusen	Tilla 66	Leeb	9	101.121	4,11	4154	3,33	3367	7521
629.	Müller GbR, Jürgen und Renate	26605	Aurich-Rahe	Erika 32	Jakobus	7	101.106	3,35	3387	3,20	3234	6621
630.	Remmers-Habben GbR	26419	Schortens-Roffhausen	Berlinerin 49	Chianti	7	101.106	3,10	3137	3,26	3295	6432
631.	Martens GbR	26847	Detern-Barge	Leyka 123	Lawn Boy	9	101.087	3,40	3437	3,19	3221	6658
632.	Gerdas und Kleemann GbR	26452	Sande	31	Saniol	8	101.076	3,76	3797	3,46	3501	7298
633.	Behrends, Jan-Gerd	26388	Wilhelmshaven-Gr.Buschhausen	564	Gerke	9	101.075	4,01	4056	3,65	3687	7743
634.	Tammen-Deterts, Bernd	26759	Hinte-Suurhusen	+ Fili 66	Minister	11	101.075	3,32	3352	3,00	3035	6387
635.	Helmerichs, Holger	26441	Jever	+ Borussia 399	H-Tom	7	101.017	3,30	3333	3,07	3104	6437
636.	Ippen, Franz	26529	Uppgant-Schott	+ Mariena 142	Mirto	8	100.982	3,99	4026	3,23	3264	7290
637.	Schulte, Friedhelm	26849	Filsum	+ 100	Leeb	9	100.981	3,68	3713	3,36	3394	7107
638.	Habben, Simon	26446	Friedeburg-Wiesedermeer	Luise	Martin	7	100.967	3,57	3608	3,39	3426	7034
639.	Dänekas, Hermann	26845	Nortmoor	+ Dollie	Zador	11	100.963	4,25	4294	3,58	3618	7912
640.	Otten, Meinhard	26446	Friedeburg-Wiesedermeer	+ Aladine 82	Leif	10	100.953	4,23	4266	3,50	3538	7804
641.	Paschke, Frank	26556	Westerholt-Willmsfeld	180	Minister	11	100.933	4,14	4176	3,21	3236	7412
642.	Dirksen, Fokke	26427	Stedesdorf-Thunum	+ Heidefee 81		9	100.932	3,85	3884	3,44	3476	7360
643.	Janssen, Thomas	26452	Sande-Goedens	Paola 28	Levin	9	100.923	3,63	3667	3,20	3226	6893
644.	Janssen GbR, Eilt und Uwe	26607	Aurich-Ogenbargen	+ Imke 338	Lable	8	100.914	4,00	4037	3,21	3241	7278
645.	Gerdas und Kleemann GbR	26452	Sande	+ 98	Emil II	9	100.900	3,66	3688	3,40	3427	7115
646.	Müller GbR, Jürgen und Renate	26605	Aurich-Rahe	Helga 29	Levin	6	100.889	3,54	3573	2,92	2950	6523
647.	Bauer, Ingo	26736	Krummhörn-Manslagt	Maise 85	Levin	7	100.877	3,69	3727	3,08	3112	6839
648.	Mittag, Jens	26670	Uplengen-Klein Sander	+ Lori 160	Boss II	8	100.857	3,40	3432	3,16	3192	6624
649.	Gosling Jun., Bernhard	26725	Emden-Uphusen	+ Beeke 99	Jefferson	8	100.847	3,39	3414	3,12	3145	6559
650.	Horn, Heiko	26655	Westerstede-Linswegefild	Nadel 193	Minister	8	100.839	4,05	4080	3,23	3261	7341
651.	Feldhof Garrelts GbR	26849	Filsum	+ Goldengel 104	Emil II	9	100.835	4,05	4085	3,37	3394	7479
652.	Bohlen, Gerhard	26802	Moormerland-Warsingsfehn	+ Waltraut	Leeb	8	100.815	3,55	3580	3,00	3025	6605
653.	Elgersma-Kloosterman GbR, Ype	26556	Westerholt	+ 41	Derk	9	100.807	4,37	4410	3,51	3535	7945
654.	Jürgens GbR, Carl	26434	Wangerland-Tettens	Panda 32	Campino	8	100.797	3,80	3828	3,15	3175	7003
655.	Reil, Hartmut	26689	Apen-Nordloh	Iranda 82	Shottle	8	100.781	3,68	3704	3,19	3218	6922
656.	Baumann GbR	26427	Esens-Oldendorf	Marlise 48	Levin	8	100.761	4,24	4270	3,37	3393	7663
657.	Westermann, Johannes	26817	Rhauderfehn-Klostermoor	Kobi	Avanti	11	100.744	4,68	4718	3,53	3557	8275
658.	Schütte, Harald	26446	Friedeburg-Marx	+ Para 28	Safran	8	100.737	4,00	4033	3,18	3203	7236
659.	Thyen, Oltmann	26689	Apen-Klauhoern	Dollita 61	Tido	8	100.718	3,87	3894	3,29	3311	7205
660.	Zimmermann, Johann	26639	Wiesmoor-Zwischenbergen	Hanja 386	Tivoli	9	100.715	4,14	4165	3,24	3262	7427

Die höchsten Lebensleistungen (Region Friesland)

Nr.	Besitzer	PLZ	Ort	Kuh	Vater	Abk	Milch kg	Fett %	Fett kg	Eiw.%	Eiw.kg	F+E kg
rangiert nach Gesamtmilchmenge												
661.	Juilfs GbR	26441	Jever-Clevers	Tina 101	Stefan	8	100.677	3,81	3833	3,52	3543	7376
662.	Rohdemann, Thomas	26532	Großheide-Berumerfehn	Luna 26	Shottle	7	100.652	3,74	3768	3,10	3120	6888
663.	Gronewold, Hinrikus	26629	Großefehn-Timmel	Marita 44	Elias	8	100.612	3,78	3805	3,19	3213	7018
664.	Müller-Ippen/Vohs GbR	26553	Dornum-Harketief	+ Mareke 82	Minister	10	100.612	3,63	3656	3,17	3191	6847
665.	Grünefeld-Holsteins GbR	26817	Rhauderfehn-Backemoor	+ Derri	Radel	6	100.612	3,47	3487	3,14	3156	6643
666.	Behrends, Hermann	26446	Friedeburg-Hesel	Annchen 62	Radon	10	100.608	4,04	4061	3,39	3414	7475
667.	Aeikens, Karsten	26847	Detern-Amdorf	+ Farita 150	Apostel	8	100.601	4,40	4423	3,55	3573	7996
668.	Renken GbR	26845	Nortmoor	Erbse 19	Minister	10	100.591	4,19	4215	3,46	3476	7691
669.	Barth, Enno	26632	Ihlow-Simonswolde	+ Rik 19	Marat	8	100.560	3,58	3599	3,19	3206	6805
670.	Wilken, Almuth	26434	Wangerland-Tettens	278	Monaco	11	100.556	4,16	4182	3,31	3324	7506
671.	Paschke, Frank	26556	Westerholt-Willmsfeld	34	Lothar	11	100.537	4,30	4321	3,48	3502	7823
672.	de Vries GbR, Folkert	26670	Uplengen-Hollen	Florita 46	Leeb	8	100.533	3,60	3617	3,16	3178	6795
673.	Depping, Georg R.	26817	Rhauderfehn-Klostermoor	+ Kara 964	Fokus	7	100.530	4,25	4275	3,37	3389	7664
674.	Groenewold&Freesemann GbR, f	26802	Moormerland-Oldersum	+ Biola 11	Tivoli	9	100.530	4,07	4092	3,08	3095	7187
675.	Oltmanns, Johann	26409	Wittmund-Leerhafe	+ Heliane 146	Lenker	10	100.519	3,79	3807	3,03	3044	6851
676.	Saathoff, Bernd	26632	Ihlow-Westersander	Gerta 48	Salem	8	100.517	3,75	3769	3,20	3213	6982
677.	Mammen, Andreas	26409	Wittmund-Hattersum	369	Minister	11	100.481	4,15	4168	3,20	3218	7386
678.	Feldhof Garrelts GbR	26849	Filsum	+ Helle 533	Spieker	7	100.479	3,48	3496	3,07	3087	6583
679.	Eilers, Bernd	26345	Bockhorn-Brededorf	Greta 570	Menotti	9	100.473	3,86	3876	3,24	3251	7127
680.	Meinders, Enno	26831	Bunde-Boen	+ Motte 264	Apostel	10	100.468	3,37	3385	3,17	3181	6566
681.	Ulken, Henning	26655	Westerstede-Lindern	8	Levin	9	100.402	4,08	4098	3,25	3268	7366
682.	Falkena, Gerrit	26434	Wangerland-Hohenkirchen	+ 7		8	100.394	4,21	4222	3,36	3375	7597
683.	Grünefeld-Holsteins GbR	26817	Rhauderfehn-Backemoor	+ Lischen	September	7	100.351	3,74	3756	3,30	3311	7067
684.	Müller Engerhufe GbR	26624	Südbrookmerland-Engerhufe	Laureen 139	Eleve	7	100.351	3,27	3285	3,11	3121	6406
685.	Köhne, Günter	26446	Friedeburg-Marx	Helore 323	Shottle	6	100.342	3,80	3816	3,33	3341	7157
686.	Harms, Steffen	26632	Ihlow-Ochtelbur	Mama 81	Leeb	12	100.339	3,90	3918	3,25	3264	7182
687.	Grünefeld-Holsteins GbR	26817	Rhauderfehn-Backemoor	+ Donau	September	7	100.302	3,72	3736	3,20	3213	6949
688.	Meinema, Jan	26844	Jemgum-Böhmerwold	Hiskea 388	Monaco	10	100.301	4,34	4354	3,48	3491	7845
689.	Timmermann, Oltmann	26689	Apen-Nordloh	+ 88	Minko	9	100.296	3,46	3468	3,03	3037	6505
690.	Grünefeld-Holsteins GbR	26817	Rhauderfehn-Backemoor	+ Helone	Radel	6	100.267	3,28	3284	3,22	3225	6509
691.	Timmermann, Oltmann	26689	Apen-Nordloh	Prinzessa 19		9	100.260	3,57	3584	3,24	3249	6833
692.	Janssen, Enno	26388	Wilhelmshaven-Sengwarden	+ Marion 50	Storming	11	100.252	3,88	3894	3,22	3229	7123
693.	Janssen, Reinhard	26632	Ihlow-Bangstede	+ Else	Lenker	12	100.238	4,94	4954	3,56	3567	8521
694.	Weerda, Reent	26388	Wilhelmshaven-Sengwarden	Salute 64	Lette	14	100.228	3,74	3747	3,33	3333	7080
695.	Wolken, Johann	26409	Wittmund-Buttforde	Adele 65	Anno	9	100.223	3,76	3765	3,27	3277	7042
696.	Grünefeld-Holsteins GbR	26817	Rhauderfehn-Backemoor	Devi	Bogart	6	100.194	3,74	3748	3,46	3467	7215
697.	Berends GbR, Gerhard & Christia	26831	Bunde-Wymeer	+ Polka 72	Atom	10	100.135	4,27	4274	3,23	3234	7508
698.	Goudschaal, Johann	26817	Rhauderfehn-Backemoor	Perle	Laudan	12	100.128	3,66	3665	3,19	3198	6863
699.	Martens, Stefan	26670	Uplengen-Bühren	Ina 55	Levin	9	100.089	4,93	4936	3,57	3569	8505
700.	Kunert, Günter	26506	Norden-Leybuchtolder	Lotti 730	Logger	9	100.064	4,64	4645	3,39	3391	8036
701.	Hamjediers, Renke	26655	Westerstede-Westerloy	Amona 10	Levin	7	100.044	3,67	3674	3,12	3126	6800
702.	Radloff, Helmut	26487	Neuschoo	Mariechen 3	Leeb	10	100.020	3,65	3655	3,19	3194	6849
703.	Schüür GbR, Reinhard	26826	Weener-Kirchborgum	Piri 24	Charts	11	100.011	4,22	4220	3,41	3411	7631