

**Ergebnisse der
Milchleistungsprüfungen
in der Region
Oldenburg
Prüfungsjahr 2019**

Der Vorstand des LKV Weser-Ems e.V.

Vorsitzender:

Anton Fortwengel Landwirt, 26683 Saterland, OT Sedelsberg

Stellv. Vorsitzender:

Hermann-Wilhelm Luers Landwirt, 26345 Bockhorn, OT Grabstede

Tobias Blank Landwirt, 26849 Filsum, OT Lammertsfehn
Henning Cornelius Landwirt, 26969 Butjadingen, OT Kleintossens
Friederike Deumelandt Rücker GmbH, 26605 Aurich
Dr. Ludwig Diekmann Landwirtschaftskammer Niedersachsen, 26121 Oldenburg
Eilert Frerichs Landwirt, 26215 Wiefelstede, OT Dringenburg
Joachim Geerdes Landwirt, 26831 Bunde, OT Ditzumerhammrich
Herbert Heyen Molkerei Ammerland eG, Landwirt, 26446 Friedeburg, OT Hesel
Dieke Janssen VOST eG, Landwirt, 26629 Großefehn, OT Bagband
Apke Lindena Landwirt, 26553 Dornum, OT Schwittersum
Wilfried Nunnenkamp DMK Deutsches Milchkontor GmbH, 28199 Bremen
Dr. Josef Pott Masterrind GmbH, 27283 Verden
Mathias Pues Landwirt, 49219 Glandorf, OT Laudiek
Wilfried Stolle Landwirt, 27804 Berne, OT Neuenkoop
Bernd Tiemann Landwirt, 49777 Groß Berßen
Hans-Willi Warder OHG eG, 49324 Melle, OT Föckinghausen



*v.l.n.r. unten: Herbert Heyen, Hermann-Wilhelm Luers, Bernd Tiemann, Anton Fortwengel (Vorsitzender), Dr. Ernst Bohl-
sen (Geschäftsführer), Johann Bartels (stellv. Geschäftsführer). Dieke Janssen, Henning Cornelius, Tebbe Meyer (2019
verabschiedet), Dr. Ludwig Diekmann*

v.l.n.r. oben: Eilert Frerichs, Joachim Geerdes, Wilfried Stolle, Apke Lindena, Tobias Blank

Es fehlen: Friederike Deumelandt, Wilfried Nunnenkamp, Dr. Josef Pott, Mathias Pues, Hans-Willi Warder

Unsere neue Tierärztin

Nachdem Frau Dr. Seiwald uns nach langjähriger Tätigkeit zum Jahresende 2019 aus persönlichen Gründen verlassen wird, freuen wir uns, Ihnen hier ihre Nachfolgerin vorstellen zu können.

Dr. Anke van Ohlen stammt aus Ostfriesland und kann auf eine langjährige Erfahrung in einer tierärztlichen Praxis zurückschauen. Gerne wird sie Sie in allen Fragen rund um die Eutergesundheit beraten.

Neben der Eutergesundheitsberatung wird Frau van Ohlen auch laufende und zukünftige Projekte

des LKV Weser-Ems begleiten, bei denen tierärztliche Expertise gefragt ist. Dazu gehören z. B. die Projekte „ReMissionDairy“, „KuhVision“ und „GKUH“.

Weiterhin wird sie den gesamten Bereich der Tiergesundheit abdecken und Ihnen jegliche Fragen beantworten, wie z. B. auch zur Untersuchung der Milch auf Paratuberkulose, Leberegel oder BHV1. Frau Dr. van Ohlen ist erreichbar unter der Telefonnummer 0491-92809 38 sowie über die E-Mail-Adresse a.vanohlen@lkv-we.de.



Landeskontrollverband Weser-Ems e.V. und Milchlabor Weser-Ems eG in Leer

Impressum: Landeskontrollverband Weser-Ems e.V.; Großstr. 30, 26789 Leer

Tel.: 0491 / 9280912 Fax: 0491 / 9280928 E-Mail: info@lkv-we.de Website: www.lkv-we.de

Alle Informationen werden nach bestem Wissen veröffentlicht. Eine Gewähr wird nicht übernommen.

Inhaltsverzeichnis

	Seite
Die Leistungen in der Region Oldenburg	5
Die besten Herden in Kombination der Rangierung nach F+Ekg, ZZ u. Lebensstagsleistung	6
Die besten Zellzahlergebnisse in den Herden	10
Die höchsten Leistungen im Kontrollverein Oldenburg-Rastede	13
Die höchsten Leistungen im Kontrollverein Delmenhorst	19
Die höchsten Leistungen im Kontrollverein Wardenburg	24
Die höchsten Leistungen im Kontrollverein Berne-Hude	29
Die höchsten Leistungen im Kontrollverein Dringenburg	33
Die höchsten Leistungen im Kontrollverein Neuenbrok	41
Die höchsten Leistungen im Kontrollverein Rodenkirchen-Nordenham	45
Die höchsten Leistungen im Kontrollverein Butjadingen	49
Die höchsten Leistungen im Kontrollverein Schweierzoll	54
Die höchsten Leistungen im Kontrollverein Strückhausen	58

Die Leistungen in den Milchkontrollvereinen der Region Oldenburg

sortiert nach Fett + Eiweißmenge

Ifd. Nr.	Kontrollverein	MLP-Betr.	A+B Kühe	Ø Kuhz.	Durchschnittsleistung						Veränderungen zum Vorjahr							
					Milch kg	Fett %	Fett kg	Eiw. %	Eiw. kg	F+E kg	MLP-Betr.	A+B Kühe	Milch kg	Fett %	Fett kg	Eiw. %	Eiw. kg	F+E kg
1.	Wardenburg	70	5.884	84,1	9.703	4,11	398	3,45	335	733	+1	-123	-16	+0,09	+8	+0,04	+3	+11
2.	Delmenhorst	86	7.858	91,4	9.545	4,07	389	3,46	330	719	-3	-118	+89	+0,09	+13	+0,03	+6	+18
3.	Oldenburg-Rastede	95	10.078	106,1	9.281	4,04	375	3,46	322	697	-3	-13	+180	+0,07	+14	+0,04	+11	+25
4.	Schweierzoll	34	3.971	116,8	9.228	4,10	379	3,49	322	701	-1	-82	+340	+0,05	+19	+0,05	+16	+35
5.	Butjadingen	85	9.384	110,4	9.172	4,06	372	3,48	319	691	-1	-214	+214	+0,05	+12	+0,07	+13	+26
6.	Dringenburg	141	16.203	114,9	9.002	4,12	370	3,46	311	681	-6	-264	+203	+0,05	+12	+0,04	+10	+22
7.	Rodenkirchen-Nordenham	48	6.463	134,6	9.134	4,05	370	3,48	318	688	-1	-280	+313	+0,01	+14	+0,07	+17	+31
8.	Berne-Hude	54	8.051	149,1	8.782	4,09	359	3,44	302	661	+1	+32	+327	+0,07	+19	+0,03	+14	+33
9.	Neuenbrok	65	7.673	118,0	8.428	4,11	347	3,47	292	639	-3	-175	+432	+0,03	+21	+0,07	+20	+40
10.	Strückhausen	62	7.391	119,2	8.165	4,10	335	3,46	283	618	-1	-224	+419	+0,04	+20	+0,07	+20	+40
Ø 2019		740	82.957	112,1	9.028	4,08	369	3,46	313	682	-17	-1.460	+244	+0,05	+15	+0,04	+13	+28
Ø 2018		757	84.416	111,5	8.784	4,03	354	3,42	300	654	-34	+289	+204	-0,07	+3	-0,01	+6	+9
Ø 2017		791	84.127	106,4	8.580	4,10	351	3,43	294	645	-37	-419	-74	+0,01	-3	+0,04	+1	-2

Die besten Herden in der Kombination der Rangierung nach Fett+Eiw.-kg, Zellzahl u. Lebenstagsleistung

Nr.	Besitzer, Wohnort	Milch kg	Fett %	Fett kg	Eiw. %	F+E kg	Zellzahl	Mkg/Lebtg
Gruppe 2,0 -39,9 Kühe								
1.	Martens, Frank, Wiefelstede-Bokel	11.060	4,02	445	3,44	825	76	15,2
2.	Grashorn, Enno, Dötlingen-Neerstedt	11.426	3,58	409	3,44	802	108	15,0
3.	Singh, Mohan, Nordenham-Abbehauserwehl	11.448	3,23	370	3,36	754	132	15,2
4.	Osterloh, Manfred, Ganderkesee-Habbrügge	9.856	4,24	418	3,47	760	60	13,0
5.	Luhm, Andreas, Wardenburg-Charlottendorf Ost	9.583	4,05	388	3,47	720	78	13,7
6.	Meyer, Hilke, Ganderkesee-Elmeloh	8.756	4,43	388	3,36	682	109	14,3
7.	Wilke, Wilfried, Großenkneten-Halenhorst	8.795	4,12	363	3,48	668	173	16,9
8.	Hollmann, Georg, Hude-Lintel	8.658	4,72	408	3,48	710	144	14,0
9.	Hattermann, Wolfgang, Hude-Oberhausen	9.310	4,32	402	3,43	721	106	13,1
10.	Wilhelmy, Bodo, Großenkneten-Steinloge	9.846	4,18	411	3,46	752	121	12,3
11.	Meyer, Gerriet, Wiefelstede-Neuenkrüge	9.695	4,10	398	3,46	733	174	13,6
12.	Höche, Heiner, Edeweicht-Friedrichsfehn	9.067	4,00	363	3,50	680	122	13,3
13.	Wilkens, Sven, Stadland-Hiddingen	10.826	3,72	403	3,50	783	216	13,0
14.	Kröger, Heiner, Garrel	9.191	4,26	392	3,53	716	161	12,7
15.	Bramstedt, Werner, Jade-Jaderkreuzmoor	9.358	3,99	374	3,33	685	157	12,9

Gruppe 40,0 -59,9 Kühe

1.	Kötter, Ewald, Wardenburg-Benthullen	11.815	4,18	494	3,49	907	123	16,9
2.	Pape, Jens, Hude-Lintel	10.200	4,37	446	3,53	806	109	14,6
3.	Esche, Detlef, Nordenham-Butterburg	11.567	3,63	420	3,45	819	87	14,1
4.	Cording GbR, Achim u. Angela, Großenkneten-Bissel	9.464	4,64	439	3,58	778	145	14,5
5.	Klarmann Jun., Heinrich, Wiefelstede-Wemkendorf	10.785	4,08	440	3,43	810	194	15,6
6.	Segger-Harbers, Jago, Ovelgönne-Nd-Frieschenmoor	9.137	4,30	393	3,52	715	143	16,8
7.	Schröder GbR, Ganderkesee-Steinkimmen	10.881	4,22	459	3,58	849	256	17,8
8.	Rüdebusch, Gerd, Stadland-Augustgroden	10.039	4,09	410	3,50	762	140	13,7
9.	Cornelius, Bernd, Butjadingen-Urrelhausen	9.872	3,96	391	3,32	719	143	15,0
10.	Neels, Jochen, Hude-Hemmelsberg	10.070	4,42	445	3,62	810	117	12,4
11.	Helms, Burkhard, Rastede-Delfshausen	9.953	3,84	382	3,47	727	97	13,8
12.	Schröder, Hergen, Oldenburg-Wechloy	9.454	4,06	384	3,42	707	127	14,5
13.	Braun Agrar GbR, Hude-Hurrel	9.280	4,58	425	3,44	744	142	13,0
14.	Hollje, Jürgen, Wardenburg-Achternholt	10.555	4,16	439	3,55	814	250	14,3
15.	Stöver, Ute, Ganderkesee-Bergedorf	9.632	4,25	410	3,52	749	196	13,6
16.	Klockgether GbR, Rolf u. Rainer, Rastede-Neusüdende	9.643	4,30	415	3,41	744	193	13,2
17.	Menke+Fiedler GBR, Hatten-Munderloh	9.693	4,23	410	3,36	736	102	10,9
18.	Hagedstedt-Fischer, Anne, Ganderkesee-Habbrügge	9.559	4,00	383	3,56	723	148	11,2
19.	von Häfen, Holger, Butjadingen-Hollwarden	9.107	4,23	385	3,38	693	105	11,1
20.	Kickler, Heino, Wiefelstede-Kortebruegge	8.824	4,06	358	3,40	658	99	11,8

Gruppe 60,0 -79,9 Kühe

1.	Klüver, Joachim, Ganderkesee-Schönemoor	12.302	3,99	491	3,39	909	124	16,4
2.	Seeger, Jens, Großenkneten-Haschenbrok	10.910	4,03	440	3,30	801	141	16,2
3.	Haake, Hans-Gerd, Rastede-Neusüdende	11.201	3,97	444	3,38	823	107	14,8
4.	Brandes, Ernst August, Wardenburg-Littel	11.105	3,94	437	3,45	820	146	14,0
5.	Danckwardt GbR, Cord, Goldenstedt-Einen	11.812	4,09	483	3,26	869	234	16,8
6.	Grube, Harald, Ganderkesee-Hengsterholz	10.756	3,91	421	3,42	789	194	15,5
7.	Logemann, Jürgen, Wardenburg-Harbern 2	10.529	3,92	413	3,50	782	165	14,1
8.	Gerd, Gerd, Bad Zwischenahn-Helle	9.572	4,16	399	3,34	718	148	15,1
9.	Alfs, Harm, Ganderkesee-Kühlingen	10.335	4,32	447	3,62	821	193	13,9
10.	Haske, Andre, Dötlingen-Neerstedt	9.766	4,02	393	3,37	722	135	14,4

Die besten Herden in der Kombination der Rangierung nach Fett+Eiw.-kg, Zellzahl u. Lebenstagsleistung

Nr.	Besitzer, Wohnort	Milch kg	Fett %	Fett kg	Eiw. %	F+E kg	Zellzahl	Mkg/Lebtg
Gruppe 60,0 -79,9 Kühe								
11.	Poppe, Henning, Großenkneten-Sage	10.905	4,03	439	3,40	810	199	14,0
12.	Poppe, Otmar, Wardenburg-Littel	9.777	4,25	415	3,51	758	161	13,8
13.	Trüper-Strues, Reiner, Jade-Jaderaußendeich	9.948	4,08	406	3,55	759	129	13,1
14.	Lehners, Dieter, Rastede-Heubült	9.655	4,06	392	3,39	719	179	14,9
15.	Reiners, Udo, Butjadingen-Langwardermeide	8.872	3,93	349	3,42	652	144	15,5
16.	Ennen-Hansing, Theodor Jr, Butjadingen-Stick	10.274	3,81	391	3,53	754	225	14,9
17.	Schütte, Cord, Ganderkesee	10.148	4,11	417	3,56	778	194	13,1
18.	Wübbeler, Henning, Hatten-Hatterwüsting	10.279	4,17	428	3,61	800	164	11,6
19.	Strudthoff, Egon, Dötlingen-Geveshausen	10.227	3,99	408	3,38	754	287	17,8
20.	Verhoef, Oliver, Butjadingen	9.630	4,03	388	3,48	724	219	15,0

Gruppe 80,0 -99,9 Kühe

1.	Schnatbaum, Ralf, Elsfleth-Fuchsberg	10.854	4,09	444	3,45	818	61	15,2
2.	Blankemeyer, Herwig, Hude-Kirchkimmen	11.352	3,99	453	3,34	833	155	17,5
3.	Weigelt, Stephan, Wardenburg-Harbern	11.628	3,90	453	3,46	856	175	17,0
4.	de Wit, Willem, Butjadingen-Waddens	9.978	4,08	407	3,52	758	148	16,0
5.	Cording, Dirk, Westerstede-Garnholterdamm	11.261	3,79	427	3,40	810	123	13,9
6.	Oelrichs GbR, Frank u. Imke, Butjadingen-Stollhamm	10.641	3,97	423	3,33	776	128	14,5
7.	Oetken, Bernd, Butjadingen-Düke	10.429	4,18	436	3,39	789	173	14,5
8.	Cordes, Holger, Wardenburg-Littel	10.454	4,12	431	3,51	797	106	12,9
9.	Steenken, Volker, Ganderkesee-Bookholzberg	10.421	3,99	416	3,34	763	141	13,5
10.	Garlichs GbR, Varel-Moorhausen	9.004	4,25	383	3,54	702	91	13,9
11.	Kuck GbR, Jan-Gerd u. Dirk, Wiefelstede-Nuttel	10.485	4,02	422	3,55	793	208	14,2
12.	Pape, Jörn, Berne-Bäke	9.247	4,26	394	3,46	714	161	14,4
13.	Meyer, Silke, Rastede-Lehmdermoor	10.366	3,78	391	3,43	747	168	13,3
14.	Brüning GbR, Wolfgang&Martina, Stadland-Schweierfeld	9.926	3,93	390	3,44	731	169	13,7
15.	Küpker GbR, Wiefelstede-Wiefelsteder Moor	9.897	3,98	394	3,50	740	138	12,3
16.	SE Bruns GbR, Ovelgönne-Moorseite	9.338	3,97	371	3,51	698	131	12,9
17.	Decker, Dirk, Ovelgönne	9.502	3,97	377	3,50	710	174	13,0
18.	Huntemann, Maik, Hude-Hemmelsberg	8.683	4,18	363	3,45	662	157	13,4
19.	Oetjen, Heiner, Ovelgönne-Oldenb.Mittelort	8.614	4,14	356	3,18	631	90	12,9
20.	Franz GbR, Ganderkesee-Habbrügge	9.193	4,01	368	3,38	679	135	12,2

Gruppe 100,0 -149,9 Kühe

1.	Witbaard, Douwe, Stadland-Seefelderaussendeich	12.261	3,92	481	3,48	908	119	16,3
2.	Mahlstede, Hergen, Stadland-Seefeld	11.151	4,04	451	3,53	844	115	16,9
3.	Helmers GbR, Wiefelstede-Heidkamperfeld	11.649	3,65	426	3,45	827	118	16,1
4.	Bolte, Thomas, Jade-Norderschweiburg	11.295	3,97	449	3,53	848	121	15,7
5.	Tönjes, Bernd, Hude-Lintel	11.342	3,95	448	3,53	848	130	15,9
6.	Lueken GbR, Jan-Dirk u. Bernd, Großenkneten-Westrittrum	11.224	4,20	472	3,44	857	110	15,2
7.	Witte GbR, Rainer u. Jannis, Hude-Lintel	11.940	3,84	459	3,45	871	183	18,8
8.	Oltmanns, Rainer, Wiefelstede-Hollen	10.384	4,33	450	3,39	802	114	15,1
9.	Eiting, Hans-Georg, Wiefelstede-Lehe	10.262	4,24	435	3,49	793	125	15,4
10.	Logemann, Reiner u. Heike, Elsfleth-Dalsper	11.278	4,31	486	3,50	881	148	14,6
11.	Brandes, Jörg, Wardenburg-Littel	11.533	3,85	444	3,39	835	177	16,3
12.	van der Zijl GbR, Stadland-Sürwürderwurf	10.385	3,99	414	3,52	780	145	16,1
13.	Fortmann-Buhre GbR, Hude-Kirchkimmen	10.348	3,93	407	3,46	765	92	15,1
14.	Wemken, Holger, Wiefelstede-Nuttel	10.871	3,86	420	3,34	783	150	15,7
15.	Wefer GbR, Henrik u. Rita, Butjadingen-Ruhwardergröden	10.749	4,06	436	3,55	818	165	15,3

Die besten Herden in der Kombination der Rangierung nach Fett+Eiw.-kg, Zellzahl u. Lebensstagsleistung

Nr.	Besitzer, Wohnort	Milch kg	Fett %	Fett kg	Eiw. %	F+E kg	Zellzahl	Mkg/Lebtg
Gruppe 100,0 -149,9 Kühe								
16.	Kämena, Luer Woeltje, Stadland-Morgenland	11.362	3,87	440	3,40	826	196	16,9
17.	Helmers GbR, Hude-Hurrel	10.524	3,95	416	3,43	777	150	15,2
18.	Bollmann, Dirk, Wiefelstede-Hollen	10.903	3,89	424	3,43	798	180	15,9
19.	Wenke, Hergen, Hude-Oberhausen	10.501	4,09	430	3,54	801	115	13,9
20.	Leiner, Jan, Butjadingen-Iffens	11.299	3,91	442	3,48	835	158	14,2

Gruppe 150,0 -199,9 Kühe

1.	Alter und Partner GbR, Georg, Elsfleth	11.584	4,23	489	3,56	902	69	17,0
2.	Hillen GbR, Heiner & Heidi, Großenkneten-Westrittrum	10.850	3,98	431	3,38	798	99	16,7
3.	Van Velzen-Hekert GbR, Jade-Jaderaußendeich	12.179	3,70	450	3,53	880	176	18,0
4.	Sommer, Jan-Gerd, Stadland-Schwei	10.457	4,25	444	3,51	812	127	15,1
5.	Eiting, Jan-Gerd, Wiefelstede-Gristede	10.945	4,10	448	3,42	823	167	15,7
6.	Stubbemann GmbH & Co.KG, Delmenhorst-Schohasbergen	11.260	4,18	470	3,58	873	197	16,6
7.	Klockgether & Partner GbR, Rastede-Wahnbek	10.508	4,23	445	3,50	812	201	17,0
8.	de Witte GbR, Wiebe, Butjadingen-Waddens	10.721	4,19	449	3,54	829	138	13,5
9.	Wieting, Wilfried, Hude-Hurrel	10.607	3,97	421	3,52	794	151	14,2
10.	Jansen, Arnold, Stadland-Schwei	10.347	4,02	415	3,47	775	163	14,5
11.	Meyer, Hans Hermann, Lemwerder-Ochtum	10.486	3,78	396	3,37	750	153	14,6
12.	Wagenaar GbR, Lammert und Jan, Elsfleth-Lienen	9.376	4,02	377	3,46	702	109	15,2
13.	Kuck GbR, Bernd u. Annette, Nordenham-Galing	10.737	4,07	437	3,38	799	182	14,2
14.	Imken, Jörn, Jade-Nord-Mentzhausen	9.935	4,13	410	3,45	753	181	15,2
15.	Blohm GbR, Wilfr.&Wilke, Stadland-Brunswarden	10.066	4,09	412	3,50	765	168	14,3
16.	Gerdes, Torben, Jade-Jaderberg	10.944	3,90	427	3,34	793	221	15,7
17.	Kruse, Henning, Delmenhorst-Uhlenbrok	11.535	4,22	487	3,48	888	252	15,8
18.	Hilbers, Joh. Christian, Oldenburg-Etzhorn	10.877	3,61	392	3,44	766	205	15,7
19.	Coldewey-Puvogel GbR, Butjadingen-Isens	10.571	3,94	417	3,44	781	234	17,7
20.	Hasselhorn GbR, Dieter, Wardenburg-Benthullen	11.417	3,90	445	3,50	845	197	13,8

Gruppe über 200,0 Kühe

1.	Cornelius GbR, Butjadingen-Tossens	11.203	4,17	467	3,54	863	176	15,5
2.	Glüsing-Lüerßen Milch GbR, Elsfleth-Nordermoor	11.558	4,04	467	3,33	851	207	16,7
3.	Strothoff-Schneider & Partner, Jade-Schweiburg	11.113	4,34	482	3,64	887	206	15,2
4.	Meyer, Mathias, Hude-Vielstedt	11.082	4,01	444	3,46	828	205	14,6
5.	Meiners, Carsten, Butjadingen-Stollhamm	10.756	3,83	412	3,48	786	156	13,4
6.	Stuijt GbR, Nordenham-Butterburg	10.509	3,96	416	3,53	787	228	16,1
7.	Haverkamp Milch GbR, Hude-Sandersfeld	10.524	4,19	440	3,52	811	226	14,9
8.	Emken, Frank, Hude-Wüstring	9.941	4,12	409	3,41	748	192	14,5
9.	Hespe, Frerk, Berne	10.661	4,07	434	3,53	810	233	14,3
10.	Diers GbR, Milchhof, Oldenburg-Ohmstede	10.036	3,83	384	3,35	721	180	14,6
11.	Gieseke, Jan-Derk, Varel-Neuenwege	9.598	4,01	385	3,34	706	139	13,7
12.	Rüscher GbR, Freya u. Hans-Bernd, Butjadingen-Ruhwarden	9.676	4,12	399	3,52	739	153	13,1
13.	Van Eijden-Scholman & Co. KG, Berne	10.062	4,17	420	3,58	780	254	15,3
14.	Rogge, Henning, Delmenhorst-Iprump	10.489	3,98	418	3,39	773	175	12,9
15.	Luers GbR, Milchhof, Nordenham	10.467	4,16	436	3,51	803	260	14,8
16.	Strues GbR, Wiefelstede-Dringenburg	10.346	4,40	456	3,47	814	232	13,7
17.	Lübkeermann GbR, Varel-Altjührden	10.226	4,14	423	3,44	775	203	13,4
18.	Idema GbR, Jade	9.676	4,13	400	3,53	741	185	13,3
19.	Schmidt GbR, Axel u. Heike, Berne	9.453	4,03	381	3,44	707	151	13,2
20.	Heinen, Henning, Wiefelstede-Conneforde	9.869	4,13	408	3,52	755	172	12,1

DER NR. 1 CHARLEY-SOHN IN DEUTSCHLAND

Casino

156583

aAa 351426



gRZG 161

gRZM 150

gRZGesund 113

DG Charley x Mardi Gras x VG 88 Planet x VG 88 Snowman

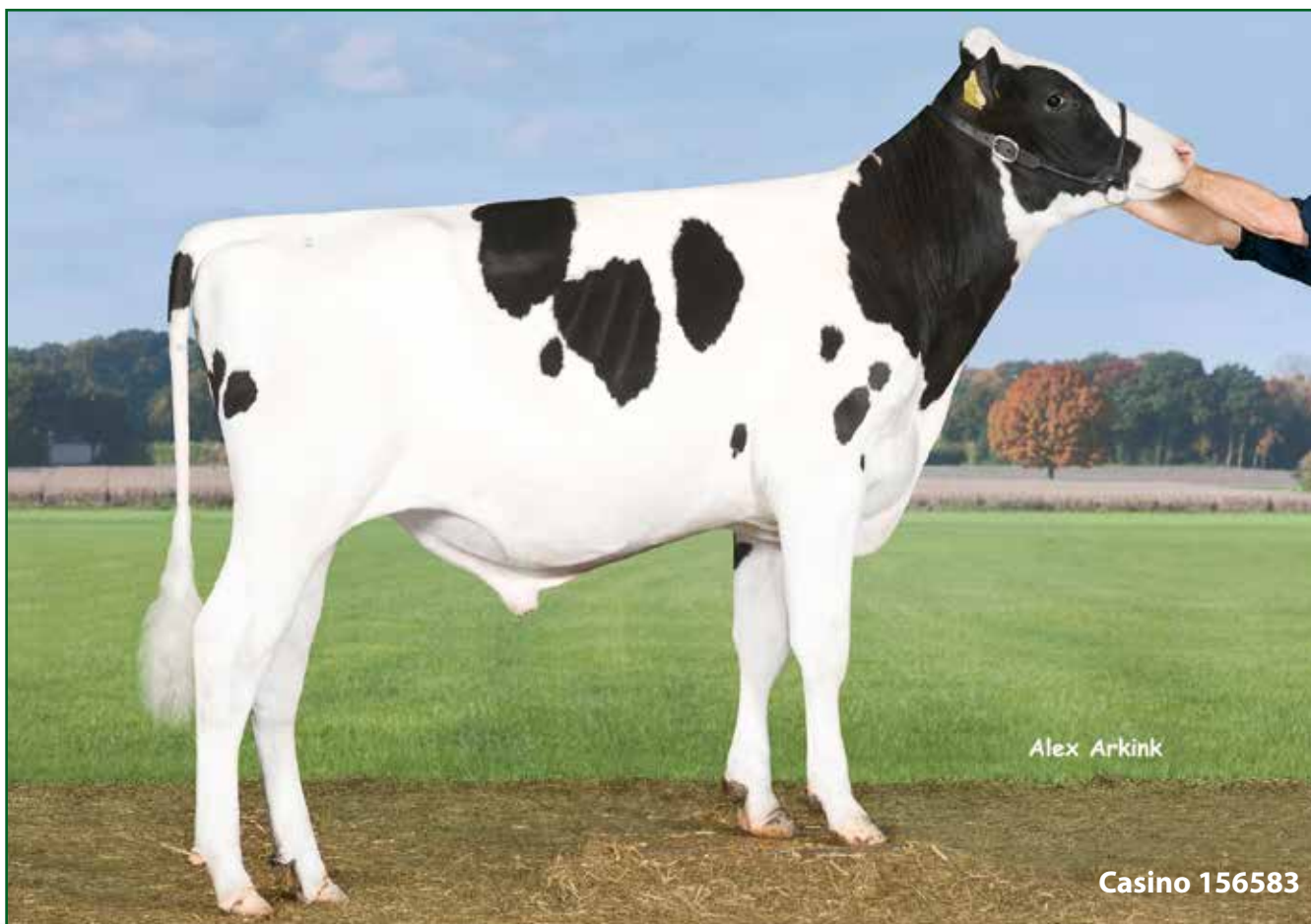

Alex Arkink

Casino 156583



Mutter Broeks Madibet



Großmutter Broeks Plabet VG 88



Urgroßmutter Broeks Snowman Betty VG 88

- Extrem komplettes Zuchtwertprofil mit viel Milch (+1961 kg) und +147 Fett- und Eiweiß-kg
- Top-Werte für Klauengesundheit (gRZKlaue 116), Nutzungsdauer (gZRN 127), Fruchtbarkeit (gRZR 113) und Kalbeverlauf (gRZKd 109/gRZKm 121)
- Hohe Melkbarkeit (gRZD 108) und sehr gute Zellzahlen (gRZS 118)
- Abfallend gelagerte Becken und frei von Bookem-Blut!

RD_2019_098

Die besten Zellzahlergebnisse in den Herden

Durchschnittliches Ergebnis der Milchleistungsprüfung 2018/2019

Besitzer, Wohnort Zellzahl 1000/ml

Gruppe 2,0 -39,9 Kühe

1. Brouwer, Wilco, Butjadingen-Eckwarder Altendeich	49
2. Osterloh, Manfred, Ganderkesee-Habbrügge	60
3. Martens, Frank, Wiefelstede-Bokel	76
4. Luhm, Andreas, Wardenburg-Charlottendorf Ost	78
5. Avramut-Lampe, Meike, Jade-Rönnemoor	105

Gruppe 40,0 - 59,9 Kühe

1. Esche, Detlef, Nordenham-Butterburg	87
2. Helms, Burkhard, Rastede-Delfshausen	97
3. Sommer, Siegfried, Jade-Sehestedt	98
4. Kickler, Heino, Wiefelstede-Kortebruegge	99
5. Menke+Fiedler GBR, Hatten-Munderloh	102

Gruppe 60,0 - 79,9 Kühe

1. Irsps, Andreas, Butjadingen-Syuggewarden	99
2. Renken, Dirk, Butjadingen	100
3. Haake, Hans-Gerd, Rastede-Neusüdende	107
4. Otte, Frank, Hatten-Kirchhatten	109
5. Hahn-Fuhrken, Annette, Butjadingen	109

Gruppe 80,0 - 99,9 Kühe

1. Schnatbaum, Ralf, Elsfleth-Fuchsberg	61
2. Winter, Tammo, Ovelgönne-Colmar	77
3. Oetjen, Heiner, Ovelgönne-Oldenb.Mittelort	90
4. Garlichs GbR, Varel-Moorhausen	91
5. Cordes, Holger, Wardenburg-Littel	106

Gruppe 100,0 - 149,9 Kühe

1. Pansegrau GbR, Hans-Jürgen u. Margret, Elsfleth-Neuenfelde	62
2. Fortmann-Buhre GbR, Hude-Kirchkimmen	92
3. Gloystein GbR, Hartwig u.Kirsten, Elsfleth-Eckfleth	106
4. Lueken GbR, Jan-Dirk u. Bernd, Großenkneten-Westrittrum	110
5. Damken, Dennis, Stadland-Schweieraussendeich	110

Gruppe 150,0 - 199,9 Kühe

1. Alter und Partner GbR, Georg, Elsfleth	69
2. Hillen GbR, Heiner & Heidi, Großenkneten-Westrittrum	99
3. Wagenaar GbR, Lammert und Jan, Elsfleth-Lienen	109
4. Sommer, Jan-Gerd, Stadland-Schwei	127
5. Bakker- Hettinga GbR, Elsfleth	131

Gruppe über 200,0 Kühe

1. Munderloh, Rudi, Ovelgönne-Colmar	128
2. Wefer GbR, Rolf u.Henning, Berne-Hiddigwardermoor	133
3. Gieseke, Jan-Derk, Varel-Neuenwege	139
4. Schumacher & Partner GbR, Jürgen, Berne-Weserdeich	139
5. Schmidt GbR, Axel u. Heike, Berne	151

Zellzahlprobleme?

Oder Sie wollen noch besser werden?



Ihr Ansprechpartner für Melktechnik:

Fabian Schulz

Telefon: 0491-9280920

Mobil: 0151-12413982



**Ihre Ansprechpartnerin für
Eutergesundheit:**

Dr. Anke van Ohlen

Telefon: 0491-9280938

Probleme mit den Zellzahlen?

- Prüfung nach DIN ISO 6690
- Reinigungsmonitoring
- Analyse von Pulsation, Regeleinheit, Vakuumverhältnissen und Leistung
- Abnahmeautomatik, Blindmelken prüfen



Beratung zur Eutergesundheit?

- Zellzahlen könnten niedriger sein?
- Beratung und Beurteilung bei einer Betriebsbegehung
- Analyse und Auswertung Ihrer MLP-Daten

- Wir unterstützen Sie bei der Fehlersuche mit unseren qualifizierten Spezialberatern
- Wir bieten Ihnen die Beratung zur Eutergesundheit und zur Melktechnik

Milchkontrollverein OLDENBURG-RASTEDE

Die höchsten Herdenleistungen

Besitzer, Wohnort	Alter	Milch kg	Fett %	Fett kg	Eiw.%	Eiw.kg	F+E kg
Gruppe 2,0 - 39,9 Kühe							
1. Hattermann, Wolfgang, Hude-Oberhausen	58,9	9.310	4,32	402	3,43	319	721
2. Hollmann, Georg, Hude-Lintel	72,9	8.658	4,72	408	3,48	301	710
Gruppe 40,0 - 59,9 Kühe							
1. Neels, Jochen, Hude-Hemmelsberg	53,8	10.070	4,42	445	3,62	365	810
2. Pape, Jens, Hude-Lintel	53,5	10.200	4,37	446	3,53	361	806
3. Klockgether GbR, Rolf u.Rainer, Rastede-Neusüdende	54,6	9.643	4,30	415	3,41	329	744
4. Braun Agrar GbR, Hude-Hurrel	55,9	9.280	4,58	425	3,44	319	744
5. Menke+Fiedler GBR, Hatten-Munderloh	57,6	9.693	4,23	410	3,36	325	736
6. Helms, Burkhard, Rastede-Delfshausen	63,3	9.953	3,84	382	3,47	345	727
7. Schröder, Hergen, Oldenburg-Wechloy	63,0	9.454	4,06	384	3,42	323	707
8. Tönjes, Heiko, Hatten-Munderloh	59,4	8.760	4,45	390	3,49	306	696
Gruppe 60,0 - 79,9 Kühe							
1. Haake, Hans-Gerd, Rastede-Neusüdende	54,9	11.201	3,97	444	3,38	379	823
2. Kaiser, Herwig, Hude-Tweelbäke	57,8	9.881	4,33	428	3,50	346	773
3. Maas, Hans-Hermann, Hatten-Tweelbäke	57,9	10.320	3,93	406	3,45	356	761
4. Punke, Henning, Hude-Tweelbäke	53,1	10.069	4,01	404	3,39	341	746
Gruppe 80,0 - 99,9 Kühe							
1. Meyer, Silke, Rastede-Lehmdermoor	55,9	10.366	3,78	391	3,43	355	747
2. Gramberg, Thomas, Hude-Neuenwege	61,0	8.812	4,41	388	3,43	302	691
Gruppe 100,0 - 149,9 Kühe							
1. Witte GbR, Rainer u. Jannis, Hude-Lintel	61,1	11.940	3,84	459	3,45	412	871
2. Schütte GbR, Hatten-Tweelbäke	59,1	11.546	3,92	453	3,51	405	858
3. Tönjes, Bernd, Hude-Lintel	56,5	11.342	3,95	448	3,53	400	848
4. Wenke, Hergen, Hude-Oberhausen	54,4	10.501	4,09	430	3,54	372	801
5. Heinemann GbR, Gerold, Hude-Oberhausen	63,4	10.247	4,24	435	3,55	364	798
6. Lange Milch GbR, Hude-Oberhausen	61,2	10.968	3,80	417	3,46	380	796
7. Lüschen-Strudthoff, Dirk, Hatten-Tweelbäke Ost	51,4	10.715	3,92	420	3,45	370	790
8. Dirksen GbR, Rastede	60,8	10.599	3,95	418	3,45	366	784
9. Helmers GbR, Hude-Hurrel	56,4	10.524	3,95	416	3,43	361	777
10. Stahmer, Wilke, Rastede-Lehmnden	56,3	10.417	3,96	412	3,45	359	772
11. Wiechmann, Stefan, Edeweicht-Friedrichsfehn	60,6	10.136	4,06	411	3,40	345	756
12. Freese GbR, E. & D., Wardenburg-Hundsmühlen	51,9	9.739	4,16	406	3,54	344	750
13. Wragge, Jörn, Hude-Grummersort	64,1	10.599	3,73	395	3,33	353	748
14. Hinrichs GbR, Bad Zwischenahn-Westerholtsfelde	53,2	9.555	4,23	404	3,47	331	735
15. Schweers, Edo, Hude-Hurrel	52,1	10.108	3,86	391	3,38	341	732
16. Hotes, Cord, Oldenburg	60,3	9.582	4,25	407	3,39	325	732
17. Von Lienen GbR, Rastede-Delfshausen	59,1	10.054	3,78	380	3,50	352	731
18. Barghop GBR, Rastede-Ipwege	55,2	9.271	4,28	397	3,57	331	728
19. Meyer-Helms, Henning, Oldenburg	69,6	9.499	4,25	404	3,34	317	721
20. Siems GbR, Wilfried u. Elke, Hude-Oberhausen	53,1	9.886	3,91	387	3,37	333	719
21. Bümmerstaedt+Stigge GbR, Hude-Holle	52,7	9.149	4,16	381	3,64	333	714
22. Arnken, Henning, Oldenburg	52,2	9.368	3,86	362	3,52	330	692

Die höchsten Herdenleistungen

Besitzer, Wohnort	Alter	Milch kg	Fett %	Fett kg	Eiw.%	Eiw.kg	F+E kg
Gruppe 150,0 - 199,9 Kühe							
1. Klockgether & Partner GbR, Rastede-Wahnbek	65,8	10.508	4,23	445	3,50	368	812
2. Wieting, Wilfried, Hude-Hurrel	57,1	10.607	3,97	421	3,52	374	794
3. Schütte, Karin, Hatten-Munderloh	56,0	10.343	3,94	407	3,66	378	785
4. Bijman-Eickhoff GBR, Rastede-Lehmden	53,0	10.068	4,12	415	3,51	354	769
5. Hilbers, Joh. Christian, Oldenburg-Etzhorn	55,8	10.877	3,61	392	3,44	374	766
6. Röbbken, Jens, Rastede-Ipwege	50,9	9.322	4,31	402	3,53	330	731
7. Heinemann GbR, Hude-Hurrel	58,7	9.485	4,07	386	3,47	329	716

Gruppe über 200,0 Kühe

1. Emken, Frank, Hude-Wüstring	54,2	9.941	4,12	409	3,41	339	748
2. Meyer/Grape GbR, Rastede-Lehmden	62,9	9.650	4,10	395	3,49	337	732
3. Harms, Gerold, Rastede-Wahnbek	49,9	9.835	3,93	386	3,48	342	729
4. Stalling, Heino, Wiefelstede-Westerholtsfelde	55,8	9.586	3,97	381	3,57	342	723
5. Diers GbR, Milchhof, Oldenburg-Ohmstede	55,3	10.036	3,83	384	3,35	336	721
6. Meyer-Hullmann Milch KG, Rastede-Wahnbek	51,1	9.404	4,02	378	3,40	320	697

Die höchsten 305-Tage-Leistungen

Besitzer, Wohnort	Kuhname	Vater	La.	Milch kg	Fett %	Fett kg	Eiw.%	Eiw.kg	F+E kg
1. Witte GbR, Rainer u. Jannis, Hude-Lintel	345	Goldday	3	15.020	3,83	576	3,57	536	1112
2. Tönjes, Bernd, Hude-Lintel	Jenny 5030	Pioneer	3	15.566	3,79	590	3,30	513	1103
3. Schütte GbR, Hatten-Tweelbäke	Kalinka 471	Mertin	3	16.138	3,55	573	3,25	525	1098
4. Witte GbR, Rainer u. Jannis, Hude-Lintel	75	Merandy	2	15.809	3,50	554	3,44	544	1098
5. Schütte GbR, Hatten-Tweelbäke	Xandra 548	Merandy	2	14.081	4,03	567	3,60	507	1074
6. Haake, Hans-Gerd, Rastede-Neusüdende	Resi 82	Sallas	4	14.753	3,85	568	3,42	504	1072
7. Witte GbR, Rainer u. Jannis, Hude-Lintel	356	Stylist	4	13.913	4,23	589	3,46	481	1070
8. Tönjes, Bernd, Hude-Lintel	Dagny 121	Truman	4	13.344	4,53	604	3,46	462	1066
9. Heinemann GbR, Gerold, Hude-Oberhausen	508	Laurel	5	12.489	4,76	594	3,71	463	1057
10. Maas, Hans-Hermann, Hatten-Tweelbäke	Marlene 122	Windbrook	5	12.264	5,01	614	3,60	442	1056
11. Lange Milch GbR, Hude-Oberhausen	Ante 177	Jeremy	4	15.583	3,47	540	3,30	515	1055
12. Helmers GbR, Hude-Hurrel	Flexa 465	Tonikum	4	15.476	3,53	546	3,26	504	1050
13. Wragge, Jörn, Hude-Grummersort	1611	Bangard	2	13.072	4,11	537	3,91	511	1048
14. Schütte GbR, Hatten-Tweelbäke	Patty 491	Beamer	3	15.497	3,41	529	3,34	517	1046
15. Stalling, Heino, Wiefelstede-Westerholtsfelde	Wilmi 441	Tree	3	15.156	3,46	524	3,44	521	1045
16. Hinrichs GbR, Bad Zwischenahn-Westerholtsfelde	275	Leno	2	12.970	4,46	579	3,59	466	1045
17. Schütte GbR, Hatten-Tweelbäke	309	Stylist	6	14.562	3,80	553	3,37	491	1044
18. Haake, Hans-Gerd, Rastede-Neusüdende	94	Goldboy	4	13.918	4,43	616	3,08	428	1044
19. Wenke, Hergen, Hude-Oberhausen	152	Cecon	5	13.663	4,30	587	3,34	457	1044
20. Wenke, Hergen, Hude-Oberhausen	Elke 281	Malindi	4	13.865	4,05	561	3,46	480	1041
21. Schütte GbR, Hatten-Tweelbäke	Rieka 503	Antares	3	14.578	3,96	577	3,17	462	1039
22. Haake, Hans-Gerd, Rastede-Neusüdende	110	Elvis	4	15.156	3,60	545	3,22	488	1033
23. Witte GbR, Rainer u. Jannis, Hude-Lintel	217	Jelder	5	17.203	3,12	536	2,88	495	1031
24. Hinrichs GbR, Bad Zwischenahn-Westerholtsfelde	128	Sallas	4	13.175	4,39	579	3,43	452	1031
25. Lüschen-Strudthoff, Dirk, Hatten-Tweelbäke Ost	Seerose 320	Fever	4	13.262	4,26	565	3,50	464	1029
26. Lange Milch GbR, Hude-Oberhausen	Minna 204	Coloredo-P	2	12.783	4,34	555	3,70	473	1028
27. Witte GbR, Rainer u. Jannis, Hude-Lintel	359	Xantana	3	16.000	3,32	531	3,10	496	1027
28. Tönjes, Bernd, Hude-Lintel	Bonni 4099	Malindi	3	13.127	4,37	574	3,44	452	1026
29. Schütte GbR, Hatten-Tweelbäke	Babsie 523	Sacarno	2	12.078	4,79	579	3,70	447	1026
30. Lüschen-Strudthoff, Dirk, Hatten-Tweelbäke Ost	Dornrose 424	Draxler P	2	15.318	3,59	550	3,10	475	1025
31. Bijman-Eickhoff GBR, Rastede-Lehmden	Obelia 423	Ashlar	4	15.238	3,62	552	3,10	473	1025
32. Heinemann GbR, Gerold, Hude-Oberhausen	514	Ron	4	12.667	4,52	573	3,55	450	1023
33. Von Lienen GbR, Rastede-Delfshausen	236	Mulino	3	15.456	3,45	533	3,16	489	1022
34. Klockgether & Partner GbR, Rastede-Wahnbek	Johanne 414	Goldday	3	12.946	4,40	569	3,50	453	1022
35. Witte GbR, Rainer u. Jannis, Hude-Lintel	57	Force	2	14.458	3,65	528	3,41	493	1021

Die höchsten 305-Tage-Leistungen

Besitzer, Wohnort	Kuhname	Vater	La.	Milch kg	Fett %	Fett kg	Eiw.%	Eiw.kg	F+E kg
36. Diers GbR, Milchhof, Oldenburg-Ohmstede	98	Jerrick	3	14.557	3,83	557	3,18	463	1020
37. Schütte GbR, Hatten-Tweelbäke	Pina 458	Goldday	4	13.956	4,06	567	3,25	453	1020
38. Lange Milch GbR, Hude-Oberhausen	Holde 107	Leif	6	12.609	4,75	599	3,34	421	1020
39. Heinemann GbR, Gerold, Hude-Oberhausen	604	Sallas	2	13.107	4,48	587	3,30	432	1019
40. Tönjes, Bernd, Hude-Lintel	Rica 522	Red Mist	3	12.492	4,37	546	3,79	473	1019
41. Hattermann, Wolfgang, Hude-Oberhausen	Lora 71	Gracious	4	14.839	3,77	560	3,07	456	1016
42. Witte GbR, Rainer u. Jannis, Hude-Lintel	350	Burkino	4	12.756	4,38	559	3,57	455	1014
43. Schütte GbR, Hatten-Tweelbäke	Kelly 426	Goldboy	4	13.346	4,21	562	3,37	450	1012
44. Klockgether & Partner GbR, Rastede-Wahnbek	Sabine 212	Traminer	6	11.992	5,02	602	3,42	410	1012
45. Schütte GbR, Hatten-Tweelbäke	Titia 462	Trailor	3	14.672	3,69	542	3,20	469	1011
46. Witte GbR, Rainer u. Jannis, Hude-Lintel	243	Stylist	6	13.465	3,90	525	3,59	484	1009
47. Stahmer, Wilke, Rastede-Lehmden	Maya 104	Epic	2	12.867	4,42	569	3,42	440	1009
48. Wragge, Jörn, Hude-Grummersort	542	Secury	3	14.138	3,73	527	3,40	481	1008
49. Diers GbR, Milchhof, Oldenburg-Ohmstede	119	Ordal	4	15.198	3,41	519	3,21	488	1007
50. Witte GbR, Rainer u. Jannis, Hude-Lintel	383	Glandorf	3	11.143	5,12	571	3,91	436	1007
51. Schütte GbR, Hatten-Tweelbäke	Tiara 456	Xmas	4	14.046	3,59	504	3,57	502	1006
52. Kaiser, Herwig, Hude-Tweelbäke	Melina 169	Antares	3	12.265	4,72	579	3,48	427	1006
53. Schütte GbR, Hatten-Tweelbäke	Baffy 418	Landstar	4	14.541	3,77	548	3,14	457	1005
54. Witte GbR, Rainer u. Jannis, Hude-Lintel	380	Busatis	3	13.750	3,94	542	3,37	463	1005
55. Witte GbR, Rainer u. Jannis, Hude-Lintel	11	Benzema	3	13.029	4,09	533	3,61	470	1003
56. Haake, Hans-Gerd, Rastede-Neusüdende	Donita 153	Bangard	3	14.206	3,82	543	3,22	458	1001
57. Heinemann GbR, Gerold, Hude-Oberhausen	565	Bigstone	3	13.838	3,94	545	3,30	456	1001
58. Kaiser, Herwig, Hude-Tweelbäke	Mareike 143	Sallas	4	13.253	4,20	556	3,35	444	1000
59. Diers GbR, Milchhof, Oldenburg-Ohmstede	750	Magician	2	14.406	3,62	521	3,31	477	998
60. Hinrichs GbR, Bad Zwischenahn-Westerholtsfelde	189	Beamer	2	13.322	4,13	550	3,36	448	998
61. Klockgether & Partner GbR, Rastede-Wahnbek	Lunia 380	Sallas	4	13.754	3,89	535	3,35	461	996
62. Tönjes, Bernd, Hude-Lintel	Solveig 508	Antares	3	13.482	4,20	566	3,19	430	996
63. Wenke, Hergen, Hude-Oberhausen	Siska 396	Sansiro	2	12.932	3,90	504	3,79	490	994
64. Lange Milch GbR, Hude-Oberhausen	Florine 153	Trust	2	14.232	3,70	526	3,28	467	993
65. Wragge, Jörn, Hude-Grummersort	616	Dastin	2	12.491	4,37	546	3,58	447	993
66. Wieting, Wilfried, Hude-Hurrel	295	Pleasure	5	11.915	4,69	559	3,64	434	993
67. Haake, Hans-Gerd, Rastede-Neusüdende	Durte 158	Giant	2	12.548	4,45	558	3,46	434	992
68. Witte GbR, Rainer u. Jannis, Hude-Lintel	Paula 31	Goldrun	2	14.783	3,34	494	3,36	497	991
69. Tönjes, Bernd, Hude-Lintel	Jean 919	Superpower	2	14.534	3,65	530	3,17	461	991
70. Schütte, Karin, Hatten-Munderloh	287	Sallas	4	14.476	3,63	526	3,21	464	990
71. Witte GbR, Rainer u. Jannis, Hude-Lintel	342	Elstar	3	13.847	3,80	526	3,35	464	990
72. Tönjes, Bernd, Hude-Lintel	Idana 481	Hybrid	3	14.712	3,52	518	3,20	471	989
73. Witte GbR, Rainer u. Jannis, Hude-Lintel	292	Malvoy	5	13.321	4,05	540	3,36	448	988
74. Haake, Hans-Gerd, Rastede-Neusüdende	Dorthe 165	Fanatic	2	12.953	4,08	528	3,55	460	988
75. Stahmer, Wilke, Rastede-Lehmden	Oma 225	Ruacana	4	12.083	4,49	543	3,68	445	988
76. Witte GbR, Rainer u. Jannis, Hude-Lintel	12	Soltao	3	13.016	4,15	540	3,43	447	987
77. Lange Milch GbR, Hude-Oberhausen	Bonny 182	Jeremy	5	11.567	4,70	544	3,83	443	987
78. Schütte GbR, Hatten-Tweelbäke	Tiffany 464	Sallas	3	14.375	3,78	543	3,08	443	986
79. Tönjes, Bernd, Hude-Lintel	Herra 887	Bangard	2	13.078	3,82	500	3,71	485	985
80. Klockgether & Partner GbR, Rastede-Wahnbek	Hannah 453	Benzema	3	12.981	4,35	565	3,24	420	985
81. Schütte GbR, Hatten-Tweelbäke	452	Antares	3	13.421	3,98	534	3,35	450	984
82. Tönjes, Bernd, Hude-Lintel	Lucina 488	Goldday	3	14.871	3,29	489	3,32	494	983
83. Witte GbR, Rainer u. Jannis, Hude-Lintel	400	Beau	3	14.585	3,35	488	3,39	495	983
84. Wragge, Jörn, Hude-Grummersort	Gesa 481	Jucator	4	14.197	3,71	527	3,20	454	981

Die höchsten Färsenlaktationen

Besitzer, Wohnort	Kuhname	Vater	EKA	Milch kg	Fett %	Fett kg	Eiw.%	Eiw.kg	F+E kg
1. Witte GbR, Rainer u. Jannis, Hude-Lintel	135	Snow RF	25	13.131	3,76	494	3,51	461	955
2. Tönjes, Bernd, Hude-Lintel	Hannah 221	Masterful	27	12.564	4,11	516	3,22	404	920
3. Tönjes, Bernd, Hude-Lintel	Kay 244	McCoy	29	11.769	4,07	479	3,65	430	909
4. Tönjes, Bernd, Hude-Lintel	Monaco 608	Baldur	25	11.642	4,12	480	3,63	423	903
5. Witte GbR, Rainer u. Jannis, Hude-Lintel	84	Mattis	26	12.718	3,55	451	3,50	445	896
6. Tönjes, Bernd, Hude-Lintel	Tiffany 604	Kayne	24	11.694	4,04	472	3,60	421	893
7. Witte GbR, Rainer u. Jannis, Hude-Lintel	106	Filou RDC	24	13.460	3,07	413	3,43	462	875
8. Helmers, Detlef, Rastede-Kleibrok	762	Berni	30	12.616	3,53	445	3,40	429	874
9. Haake, Hans-Gerd, Rastede-Neusüdende	Dandi 198	Hafnar	30	10.555	4,74	500	3,54	374	874
10. Schütte GbR, Hatten-Tweelbäke	Kamilla 585	Mulino	31	13.680	3,08	422	3,29	450	872
11. Klockgether & Partner GbR, Rastede-Wahnbek	Merlana 535	Fanatic	26	11.468	4,19	481	3,41	391	872
12. Witte GbR, Rainer u. Jannis, Hude-Lintel	102	Genestar	29	14.457	2,84	410	3,17	459	869
13. Stahmer, Wilke, Rastede-Lehmnden	Orna 182	Daylight	24	12.695	3,47	441	3,36	427	868
14. Witte GbR, Rainer u. Jannis, Hude-Lintel	141	Mozarella	27	10.975	4,36	479	3,54	389	868
15. Lange Milch GbR, Hude-Oberhausen	Fiona 221	Eino	28	10.948	4,37	478	3,56	390	868
16. Wieting, Wilfried, Hude-Hurrel	528	Mahango	27	11.598	3,83	444	3,63	421	865
17. Lüschen-Strudthoff, Dirk, Hatten-Tweelbäke Ost	Donna 2	Dozz	35	11.562	4,03	466	3,45	399	865
18. Witte GbR, Rainer u. Jannis, Hude-Lintel	Melisse 136	Snow RF	27	11.872	3,75	445	3,53	419	864
19. Diers GbR, Milchhof, Oldenburg-Ohmstede	735	Goaway	26	13.182	3,45	455	3,08	406	861
20. Bunjes, Klaus, Hude-Tweelbäke	17	Pieter	34	12.449	3,49	435	3,37	419	854
21. Lüschen-Strudthoff, Dirk, Hatten-Tweelbäke Ost	Anetti 18	Doorman	33	12.084	3,48	421	3,57	432	853
22. Klockgether & Partner GbR, Rastede-Wahnbek	Camille 531	Snow RF	26	10.798	4,21	455	3,69	398	853
23. Schütte, Karin, Hatten-Munderloh	342	Mulino	32	10.371	4,51	468	3,69	383	851
24. Tönjes, Bernd, Hude-Lintel	Intra 225	Bangard	25	11.817	3,78	447	3,40	402	849
25. Schütte GbR, Hatten-Tweelbäke	Piroschka 597	Casual	33	12.725	3,25	414	3,41	434	848
26. Lange Milch GbR, Hude-Oberhausen	Eura 246	Ed Red PP	27	11.443	4,01	459	3,40	389	848
27. Hilbers, Joh. Christian, Oldenburg-Etzhorn	Püppi 721	Meilo	30	10.828	4,18	453	3,65	395	848
28. Schütte, Karin, Hatten-Munderloh	337	Eino	31	10.578	4,24	448	3,76	398	846
29. Wenke, Hergen, Hude-Oberhausen	31	Sudy	29	11.725	3,86	453	3,34	392	845
30. Wenke, Hergen, Hude-Oberhausen	Fury 21	Filou RDC	26	11.206	3,86	432	3,67	411	843
31. Schütte, Karin, Hatten-Munderloh	346	Hoker	31	11.912	3,65	435	3,41	406	841
32. Schütte, Karin, Hatten-Munderloh	363	Mulino	33	13.101	3,19	418	3,20	419	837
33. Harms, Gerold, Rastede-Wahnbek	562	Fernandez	25	11.907	3,64	434	3,37	401	835
34. Helmers, Detlef, Rastede-Kleibrok	745	Mytime	33	10.918	3,87	423	3,77	412	835
35. Tönjes, Bernd, Hude-Lintel	Eylin 249	Sunny Red	26	10.972	4,02	441	3,56	391	832
36. Hilbers, Joh. Christian, Oldenburg-Etzhorn	Ulla 691	Giant	24	10.525	4,31	454	3,58	377	831
37. Witte GbR, Rainer u. Jannis, Hude-Lintel	140	Lendary	24	10.912	4,10	447	3,49	381	828
38. Tönjes, Bernd, Hude-Lintel	Silvera 231	Euphoric	29	10.867	4,09	445	3,52	383	828
39. Meyer/Grape GbR, Rastede-Lehmnden	303	Snake Red	28	10.839	3,90	423	3,71	402	825
40. Schütte GbR, Hatten-Tweelbäke	Angelina 570	Mozarella	27	11.983	3,51	421	3,35	402	823
41. Wenke, Hergen, Hude-Oberhausen	25	GUSTAV	28	11.661	3,84	448	3,22	375	823
42. Wieting, Wilfried, Hude-Hurrel	509	Rosskur	28	11.235	3,76	422	3,57	401	823
43. Haake, Hans-Gerd, Rastede-Neusüdende	Drohne 200	Fanatic	33	9.951	4,45	443	3,81	379	822
44. Tönjes, Bernd, Hude-Lintel	Jeska 215		25	11.863	3,57	424	3,33	395	819
45. Meyer/Grape GbR, Rastede-Lehmnden	312	Lidano P	31	9.464	4,91	465	3,74	354	819
46. Wieting, Wilfried, Hude-Hurrel	537	Reumut	28	9.908	4,43	439	3,82	378	817
47. Tönjes, Bernd, Hude-Lintel	Ebay 915	Force	29	11.622	3,85	448	3,17	368	816
48. Huntemann, Maik, Hude-Hemmelsberg	95	Red Mist	27	11.239	3,64	409	3,62	407	816
49. Bijman-Eickhoff GBR, Rastede-Lehmnden	Lika 6	Bueno	24	10.257	4,46	457	3,49	358	815
50. Meyer/Grape GbR, Rastede-Lehmnden	260	Giotto	28	10.193	4,57	466	3,42	349	815
51. Witte GbR, Rainer u. Jannis, Hude-Lintel	103	Mr Max	25	12.436	3,26	406	3,27	407	813
52. Haake, Hans-Gerd, Rastede-Neusüdende	Donner 5	Snow RF	27	11.723	3,76	441	3,17	372	813
53. Wenke, Hergen, Hude-Oberhausen	22	Sudy	26	9.909	4,72	468	3,48	345	813
54. Meyer-Hullmann Milch KG, Rastede-Wahnbek	2074		32	12.859	3,33	428	2,98	383	811
55. Lüschen-Strudthoff, Dirk, Hatten-Tweelbäke Ost	Filona 467	Fire	31	11.890	3,84	457	2,97	353	810

Die höchsten Färsenlaktationen

Besitzer, Wohnort	Kuhname	Vater	EKA	Milch kg	Fett %	Fett kg	Eiw.%	Eiw.kg	F+E kg
56. Bümmerstaedt+Stigge GbR, Hude-Holle	255	Dozz	35	11.210	3,86	433	3,36	377	810
57. Kaiser, Herwig, Hude-Tweelbäke	Visa 219	Jerudo	30	9.605	4,79	460	3,63	349	809
58. Diers GbR, Milchhof, Oldenburg-Ohmstede	242	Mr Max	25	11.784	3,65	430	3,21	378	808
59. Kaiser, Herwig, Hude-Tweelbäke	Monalisa 241	Colorado-P	33	10.745	4,09	439	3,43	369	808

Die höchsten Lebensleistungen

Besitzer, Wohnort	Kuhname	Vater	Abk.	Milch kg	Fett %	Fett kg	Eiw.%	Eiw.kg	F+E kg
1. Sparke GbR, Hude-Hurrel	+ Denies 234	Strunz	9	130.225	4,20	5469	3,37	4389	9858
2. Haake, Hans-Gerd, Rastede-Neusüdende	+ Demona 85	Laudan	9	124.519	3,92	4881	3,36	4182	9063
3. Witte GbR, Rainer u. Jannis, Hude-Lintel	Sari 13	Zunder	10	123.960	3,74	4636	3,46	4289	8925
4. Decker, Reiner, Rastede-Kleibrok	+ S Sse 93	Marko	14	123.643	4,15	5132	3,44	4252	9384
5. Schütte GbR, Hatten-Tweelbäke	Anni 93	Sallas	8	119.251	4,02	4790	3,30	3935	8725
6. Schröder, Hergen, Oldenburg-Wechloy	Lesley 221	Radius	10	115.474	4,54	5242	3,53	4071	9313
7. Helms, Burkhard, Rastede-Delfshausen	Hanna 7	Harsco	12	115.013	3,95	4538	3,28	3778	8316
8. Klockgether & Partner GbR, Rastede-Wahnbek	Mara 127	Morello	9	110.776	3,39	3760	3,15	3487	7247
9. Siems GbR, Wilfried u. Elke, Hude-Oberhausen	+ Barbara 58	Morello	9	110.377	2,99	3299	2,92	3225	6524
10. Wieting, Wilfried, Hude-Hurrel	58	Roma	11	108.980	4,78	5206	3,38	3683	8889
11. Witte GbR, Rainer u. Jannis, Hude-Lintel	64	Marbach	9	108.000	3,81	4111	3,17	3424	7535
12. Emken, Frank, Hude-Wüsting	Martha 76	Laudan	8	107.241	3,67	3940	3,20	3436	7376
13. Höche, Heiner, Edewecht-Friedrichsfehn	+ Lucky 992	Morello	8	106.290	3,53	3747	3,19	3386	7133
14. Diers GbR, Milchhof, Oldenburg-Ohmstede	+ 295	Lorenzo	9	105.331	3,78	3981	3,33	3509	7490
15. Von Lienen GbR, Rastede-Delfshausen	Asta 303	Lobito	12	103.262	3,61	3728	3,36	3467	7195
16. Maas, Hans-Hermann, Hatten-Tweelbäke	Ravenna 25	Radius	10	103.242	4,44	4585	3,43	3538	8123
17. Meyer-Helms, Henning, Oldenburg	260	Rahn	11	102.177	4,31	4399	3,39	3459	7858
18. Klockgether & Partner GbR, Rastede-Wahnbek	+ Ronja 84	Cassano	8	101.414	5,10	5170	3,59	3642	8812
19. Lange Milch GbR, Hude-Oberhausen	Daisy 50	Moktahri	8	101.408	3,27	3313	3,06	3101	6414
20. Dirksen GbR, Rastede	Mama Muh 88	Rumbiak	10	101.399	3,76	3811	3,27	3318	7129
21. Stahmer, Wilke, Rastede-Lehmnden	Eske 110	Goldwin	8	101.377	4,61	4670	3,49	3541	8211
22. Stahmer, Wilke, Rastede-Lehmnden	+ 53	Morello	9	101.235	3,73	3780	3,56	3604	7384
23. Klockgether & Partner GbR, Rastede-Wahnbek	+ 70	Radius	10	100.816	4,93	4969	3,66	3691	8660
24. Lange Milch GbR, Hude-Oberhausen	+ Gerda 24	Morello	9	100.042	3,45	3456	3,00	3006	6462
25. Klockgether & Partner GbR, Rastede-Wahnbek	Traute 222	Jannsen	7	99.013	3,32	3291	3,17	3139	6430
26. Boltes, Dirk, Oldenburg-Eversten	24		13	98.691	4,30	4242	3,50	3459	7701
27. Witte GbR, Rainer u. Jannis, Hude-Lintel	121	Multi	8	98.133	3,89	3816	3,40	3335	7151
28. Stalling, Heino, Wiefelstede-Westerholtsfelde	Helle 369		8	97.901	3,89	3811	3,36	3285	7096
29. Maas, Hans-Hermann, Hatten-Tweelbäke	Lima 27	Jonathan	8	97.778	3,78	3695	3,19	3122	6817
30. Harms, Gerold, Rastede-Wahnbek	+ 277	Dolch	9	97.737	3,67	3583	3,15	3076	6659
31. Harms, Gerold, Rastede-Wahnbek	125	Amador	8	96.802	3,17	3069	3,28	3178	6247
32. Schütte GbR, Hatten-Tweelbäke	309	Stylist	7	96.005	4,02	3861	3,56	3414	7275
33. Bohmann, Ewald, Rastede-Delfshausen	+ Püppi 52	Steffen	12	94.975	3,51	3337	3,08	2925	6262
34. Heinemann GbR, Gerold, Hude-Oberhausen	+ 413	Laurel	7	94.242	4,26	4017	3,38	3183	7200
35. Wragge, Jörn, Hude-Grummersort	+ 218	Ornament	7	94.167	3,61	3402	3,36	3167	6569
36. Meinen, Jan-Gerd, Rastede-Hahnermoor	86	Jannsen	9	93.387	3,93	3674	3,13	2920	6594
37. zur Horst, Jan-Erik, Rastede-Gross Feldhus	Fanka 31	Monami	9	93.126	4,26	3971	3,55	3308	7279
38. Diers GbR, Milchhof, Oldenburg-Ohmstede	Wilma 407	Dumas	5	92.836	3,30	3059	3,17	2943	6002
39. Ahlers, Horst, Rastede-Kleibrok	+ 59	Minister	8	92.819	4,22	3916	3,28	3041	6957
40. Witte GbR, Rainer u. Jannis, Hude-Lintel	217	Jelder	5	92.550	3,24	2995	3,08	2850	5845
41. Klockgether & Partner GbR, Rastede-Wahnbek	Lotta 176	Novize	9	92.413	4,44	4101	3,70	3416	7517
42. Klockgether & Partner GbR, Rastede-Wahnbek	Doerte 181	Dorian	9	92.403	3,67	3387	3,23	2982	6369
43. Witte GbR, Rainer u. Jannis, Hude-Lintel	202	Lavish	7	92.233	3,79	3496	3,41	3143	6639
44. Meyer-Helms, Henning, Oldenburg	Thema 43	Aliza	8	92.134	3,60	3314	3,09	2850	6164
45. Borchers/Junge GbR, Bad Zwischenahn-Ofen	+ England 113	Minister	10	91.723	4,54	4161	3,26	2988	7149

Die höchsten Lebensleistungen

Besitzer, Wohnort	Kuhname	Vater	Abk.	Milch kg	Fett %	Fett kg	Eiw.%	Eiw.kg	F+E kg
46. Lange Milch GbR, Hude-Oberhausen	Blanka 51	Amador	7	91.487	3,69	3376	3,45	3155	6531
47. Schütte, Karin, Hatten-Munderloh	+ 47	Amador	8	91.369	4,31	3942	3,66	3347	7289
48. Harms, Gerold, Rastede-Wahnbek	+ 228	Joker ET	8	91.299	3,76	3437	3,30	3012	6449
49. Freese GbR, E. & D., Wardenburg-Hundsmühlen	216	Laudan	6	91.056	4,03	3672	3,44	3128	6800
50. Helmers GbR, Hude-Hurrel	Tina 308	Shottle	6	90.961	3,09	2809	3,03	2753	5562
51. Wieting, Wilfried, Hude-Hurrel	+ 145	Rumgo	7	90.690	3,77	3422	3,36	3046	6468
52. Boltes, Dirk, Oldenburg-Eversten	197	Stylist	8	90.264	3,72	3357	3,31	2991	6348
53. Diers GbR, Milchhof, Oldenburg-Ohmstede	+ Depesche 603	Aliza	7	89.790	3,12	2798	3,28	2945	5743
54. Meyer-Helms, Henning, Oldenburg	+ 27	Dolch	8	89.566	3,85	3450	3,28	2936	6386
55. Witte GbR, Rainer u. Jannis, Hude-Lintel	151	Radius	8	89.531	4,14	3711	3,47	3103	6814
56. Hilbers, Joh. Christian, Oldenburg-Etzhorn	132	One Man	10	89.049	3,60	3206	3,28	2921	6127
57. Boltes, Dirk, Oldenburg-Eversten	171	Joker ET	8	88.646	4,55	4032	3,36	2977	7009
58. Heinemann GbR, Gerold, Hude-Oberhausen	449	Laurel	8	88.575	3,59	3178	3,35	2963	6141

Immer für Sie unterwegs...



... wir bleiben für Sie auf dem Laufenden!



**RAIFFEISEN
EMS-VECHTE**

Warengeschäft der Raiffeisenbank Ems-Vechte eG

Laar: 05947 / 75-0
Klein Berßen: 05965 / 9403-0

www.raiffeisen-ems-vechte.de



Die höchsten Herdenleistungen

Besitzer, Wohnort	Alter	Milch kg	Fett %	Fett kg	Eiw.%	Eiw.kg	F+E kg
Gruppe 2,0 - 39,9 Kühe							
1. Grashorn, Enno, Dötlingen-Neerstedt	55,0	11.426	3,58	409	3,44	393	802
2. Osterloh, Manfred, Ganderkesee-Habbrügge	55,7	9.856	4,24	418	3,47	342	760
3. Wilhelmy, Bodo, Großenkneten-Steinloge	56,7	9.846	4,18	411	3,46	341	752
4. Schulenberg, Heinrich, Dötlingen-Neerstedt	58,6	9.146	4,13	378	3,54	324	702
5. Sander, Horst, Großenkneten-Steinloge	57,5	9.131	4,30	393	3,34	305	698
6. Wilkens, Karl Heinz, Großenkneten-Amelhausen	50,8	8.828	4,42	391	3,49	308	698
7. Vagt, Enno, Ganderkesee	62,0	9.093	4,13	375	3,49	317	693
Gruppe 40,0 - 59,9 Kühe							
1. Schröder GbR, Ganderkesee-Steinkimmen	62,2	10.881	4,22	459	3,58	390	849
2. Stöver, Ute, Ganderkesee-Bergedorf	62,7	9.632	4,25	410	3,52	339	749
3. Free-Martens, Ricardo, Ganderkesee-Mönchhof	61,8	9.760	4,01	391	3,55	346	737
4. Hagestedt-Fischer, Anne, Ganderkesee-Habbrügge	47,3	9.559	4,00	383	3,56	340	723
5. Spille, Uwe, Dötlingen-Nuttel	61,7	8.851	4,55	403	3,56	315	718
Gruppe 60,0 - 79,9 Kühe							
1. Klüver, Joachim, Ganderkesee-Schönemoor	66,1	12.302	3,99	491	3,39	417	909
2. Danckwardt GbR, Cord, Goldenstedt-Einen	61,7	11.812	4,09	483	3,26	385	869
3. Alfs, Harm, Ganderkesee-Kühlingen	54,3	10.335	4,32	447	3,62	374	821
4. Poppe, Henning, Großenkneten-Sage	55,8	10.905	4,03	439	3,40	371	810
5. Himmelskamp, Jan, Ganderkesee-Stenum	63,6	9.786	4,63	453	3,51	343	796
6. Grube, Harald, Ganderkesee-Hengsterholz	58,8	10.756	3,91	421	3,42	368	789
7. Bruns, Helmut, Großenkneten-Hellbusch	56,1	10.324	4,16	430	3,49	360	789
8. Schütte, Cord, Ganderkesee	54,0	10.148	4,11	417	3,56	361	778
9. Haske, Andre, Dötlingen-Neerstedt	62,1	9.766	4,02	393	3,37	329	722
10. Rudebusch, Kai, Hude-Kirchkimmen	49,0	8.962	4,34	389	3,53	317	705
Gruppe 80,0 - 99,9 Kühe							
1. Blankemeyer, Herwig, Hude-Kirchkimmen	63,4	11.352	3,99	453	3,34	380	833
2. Steenken, Volker, Ganderkesee-Bookholzberg	56,1	10.421	3,99	416	3,34	348	763
3. Kläner, Helmut, Dötlingen-Neerstedt	53,8	10.017	3,66	366	3,62	362	729
4. Hof Wolters KG, Großenkneten-Bakenhus	61,4	9.308	4,27	397	3,49	325	722
Gruppe 100,0 - 149,9 Kühe							
1. Eilers GbR, Hans-Gerd, Heike und Jana, Ganderkesee-Horst	59,6	11.885	3,75	445	3,38	402	847
2. Hakemann GbR, Delmenhorst-Schohasbergen	59,6	10.744	4,15	445	3,51	377	822
3. Meyer GbR, Heide u. Christian, Ganderkesee-Horst	51,3	10.548	4,07	429	3,60	380	809
4. Schmidt, Volker, Ganderkesee	51,1	10.200	4,09	417	3,45	352	769
5. Fortmann-Buhre GbR, Hude-Kirchkimmen	53,8	10.348	3,93	407	3,46	358	765
6. Poppe, Renke, Hude-Kirchkimmen	57,4	10.229	4,03	412	3,38	345	757
7. Claussen/Alfs GbR, Ganderkesee-Holzcamp	53,3	9.749	4,13	403	3,43	335	737
8. Cordes GbR, Delmenhorst-Schohasbergen	55,1	9.843	3,99	393	3,46	340	734
9. Claussen, Enno, Großenkneten-Pallast	52,7	9.923	4,04	401	3,35	332	733
10. Bruns GbR, Reiner u. Kerstin, Großenkneten-Hollen	55,0	9.061	4,34	393	3,52	319	713
11. Döhle, Bernd, Lemwerder-Dunwarden	55,5	9.539	4,01	382	3,41	325	708
12. Möhlenpage, Jens, Großenkneten-Hespenbusch	59,4	9.644	3,90	376	3,28	316	692

Die höchsten Herdenleistungen

Besitzer, Wohnort	Alter	Milch kg	Fett %	Fett kg	Eiw.%	Eiw.kg	F+E kg
Gruppe 150,0 - 199,9 Kühe							
1. Kruse, Henning, Delmenhorst-Uhlenbrok	56,4	11.535	4,22	487	3,48	401	888
2. Stubbemann GmbH & Co.KG, Delmenhorst-Schohasbergen	59,8	11.260	4,18	470	3,58	403	873
3. Hüneke GbR, Ganderkesee-Steenhufe	54,7	10.178	4,02	409	3,55	362	771
4. Grotelüschen Pallast GbR, Großenkneten-Pallast	52,7	9.436	4,35	411	3,63	342	753
5. Meyer, Hans Hermann, Lemwerder-Ochtum	59,9	10.486	3,78	396	3,37	354	750

Gruppe über 200,0 Kühe

1. Haverkamp Milch GbR, Hude-Sandersfeld	58,3	10.524	4,19	440	3,52	370	811
2. Rogge, Henning, Delmenhorst-Iprump	53,0	10.489	3,98	418	3,39	356	773
3. Ahrens, Hauke, Großenkneten	53,8	10.474	3,81	399	3,43	359	759
4. Kruse, Henning, Lemwerder	54,1	9.677	4,03	390	3,48	337	727
5. Strudthoff, Carsten, Ganderkesee-Almsloh	55,6	9.471	4,15	393	3,51	332	725

Die höchsten 305-Tage-Leistungen

Besitzer, Wohnort	Kuhname	Vater	La.	Milch kg	Fett %	Fett kg	Eiw.%	Eiw.kg	F+E kg
1. Klüver, Joachim, Ganderkesee-Schönemoor	Dara 30	Biarritz	4	14.064	4,85	682	3,56	500	1182
2. Klüver, Joachim, Ganderkesee-Schönemoor	Dorni 214	Stylist	4	15.422	4,10	632	3,46	533	1165
3. Klüver, Joachim, Ganderkesee-Schönemoor	11		3	15.087	4,20	633	3,48	525	1158
4. Klüver, Joachim, Ganderkesee-Schönemoor	Edith 82	Stylist	3	13.368	4,70	628	3,74	500	1128
5. Klüver, Joachim, Ganderkesee-Schönemoor	Dorle 174	Sallas	5	15.676	3,65	572	3,42	536	1108
6. Klüver, Joachim, Ganderkesee-Schönemoor	Biene 37	Xmas	4	14.648	4,22	618	3,35	490	1108
7. Kruse, Henning, Delmenhorst-Uhlenbrok	Esmeralda 91	Fred	5	13.382	4,58	613	3,65	488	1101
8. Eilers GbR, Hans-Gerd, Heike und Jana, Ganderkesee-Horst	Panda 319	Beamer	3	15.017	3,82	574	3,50	526	1100
9. Klüver, Joachim, Ganderkesee-Schönemoor	Riva 76	Stylist	3	13.103	4,84	634	3,56	466	1100
10. Klüver, Joachim, Ganderkesee-Schönemoor	Leni 69	Log-In	2	15.146	3,90	590	3,35	508	1098
11. Eilers GbR, Hans-Gerd, Heike und Jana, Ganderkesee-Horst	Marla 257	Lomac	4	15.100	3,97	599	3,26	493	1092
12. Klüver, Joachim, Ganderkesee-Schönemoor	Elke 66	Mertin	3	13.303	4,80	638	3,39	451	1089
13. Alfs, Harm, Ganderkesee-Kühlhagen	Befke 53	Fanatic	3	13.051	4,53	591	3,81	497	1088
14. Eilers GbR, Hans-Gerd, Heike und Jana, Ganderkesee-Horst	Ulla 326	Smurf	3	14.688	3,91	574	3,49	512	1086
15. Alfs, Harm, Ganderkesee-Kühlhagen	Epoche 69	Lavaman	3	12.441	4,90	609	3,80	473	1082
16. Kruse, Henning, Delmenhorst-Uhlenbrok	Marie 116	Fanatic	3	13.405	4,33	581	3,70	496	1077
17. Klüver, Joachim, Ganderkesee-Schönemoor	Elki 83	Aasheim	5	13.867	4,28	594	3,45	479	1073
18. Klüver, Joachim, Ganderkesee-Schönemoor	Munki 204	Mertin	4	14.124	4,27	603	3,32	469	1072
19. Kruse, Henning, Delmenhorst-Uhlenbrok	Gloria 79	Fanatic	3	12.970	4,59	595	3,62	469	1064
20. Klüver, Joachim, Ganderkesee-Schönemoor	Eppi 173	Fanatic	3	12.320	5,03	620	3,60	444	1064
21. Kruse, Henning, Delmenhorst-Uhlenbrok	162	Epic	3	13.299	4,37	581	3,59	477	1058
22. Klüver, Joachim, Ganderkesee-Schönemoor	Rubel 21	Force	2	17.013	2,86	487	3,33	567	1054
23. Hakemann GBR, Delmenhorst-Schohasbergen	Mia 301	Bangard	3	13.865	4,21	584	3,39	470	1054
24. Eilers GbR, Hans-Gerd, Heike und Jana, Ganderkesee-Horst	Ellii 272	Lomac	4	14.997	3,67	550	3,35	502	1052
25. Kläner, Helmut, Dötlingen-Neerstede	Hanni 106	Snowboard	4	13.684	3,97	543	3,72	509	1052
26. Klüver, Joachim, Ganderkesee-Schönemoor	Menka 129	Storno	4	13.195	4,71	621	3,26	430	1051
27. Fortmann-Buhre GbR, Hude-Kirchkimmen	Eske 23	Merandy	2	16.447	3,33	548	3,05	502	1050
28. Kruse, Henning, Delmenhorst-Uhlenbrok	Lina 156	Lavaman	3	13.703	4,12	564	3,52	483	1047
29. Meyer GbR, Heide u. Christian, Ganderkesee-Horst	40	Beamer	3	13.136	4,34	570	3,63	477	1047
30. Kruse, Henning, Delmenhorst-Uhlenbrok	Joy 25	Bolivia	4	14.343	3,97	570	3,32	476	1046
31. Haverkamp Milch GbR, Hude-Sandersfeld	Kelly 1172	Ammo	2	13.632	4,19	571	3,47	473	1044
32. Schröder GbR, Ganderkesee-Steinkimmen	108	ALH Duke	4	13.862	4,14	574	3,35	464	1038
33. Ahrens, Hauke, Großenkneten	990	Burkino	3	12.963	4,34	562	3,66	475	1037
34. Schröder GbR, Ganderkesee-Steinkimmen	148	Fever	2	14.451	3,75	542	3,42	494	1036
35. Kruse, Henning, Delmenhorst-Uhlenbrok	78	Balisto	2	13.072	4,17	545	3,76	491	1036

Die höchsten 305-Tage-Leistungen

	Besitzer, Wohnort	Kuhname	Vater	La.	Milch kg	Fett %	Fett kg	Eiw.%	Eiw.kg	F+E kg
36.	Schröder GbR, Ganderkesee-Steinkimmen	54	Carnival	3	14.307	4,03	576	3,21	459	1035
37.	Kruse, Henning, Delmenhorst-Uhlenbrok	Ballerina 66	Boateng	5	15.170	3,66	555	3,14	477	1032
38.	Fortmann-Buhre GbR, Hude-Kirchkimmen	Grotje 559	Sansiro	3	15.564	3,42	532	3,20	498	1030
39.	Stubbemann GmbH & Co.KG, Delmenhorst-Schohasbergen	Utina 775	Laron P	4	15.884	3,41	541	3,07	488	1029
40.	Hakemann GBR, Delmenhorst-Schohasbergen	Raki 189	Laurel	5	13.628	4,18	570	3,36	458	1028
41.	Stubbemann GmbH & Co.KG, Delmenhorst-Schohasbergen	Dena 710	Cassano	4	13.122	4,43	581	3,39	445	1026
42.	Kruse, Henning, Delmenhorst-Uhlenbrok	Paulinchen 123	Sallas	4	12.431	4,63	575	3,63	451	1026
43.	Strudthoff, Carsten, Ganderkesee-Almsloh	350	Messi	5	14.252	3,90	556	3,29	469	1025
44.	Haverkamp Milch GbR, Hude-Sandersfeld	Alena 1090	Shadow	3	12.969	4,48	581	3,42	444	1025
45.	Haske, Andre, Dötlingen-Neerstedt	Tammy 198	Sendo	4	12.640	4,48	566	3,63	459	1025
46.	Kruse, Henning, Delmenhorst-Uhlenbrok	Evchen 185	Wyman	2	12.084	4,75	574	3,72	450	1024
47.	Woltjen, Henning, Lemwerder-Sannau	367	Austria	3	15.270	3,67	560	3,01	460	1020
48.	Klüver, Joachim, Ganderkesee-Schönemoor	Brix 5	Malindi	4	14.643	3,67	537	3,30	483	1020
49.	Kruse, Henning, Delmenhorst-Uhlenbrok	Annika 166	Smurf	3	12.016	4,94	594	3,54	425	1019
50.	Stubbemann GmbH & Co.KG, Delmenhorst-Schohasbergen	Oberta 709	Radon	5	12.970	4,38	568	3,46	449	1017
51.	Stubbemann GmbH & Co.KG, Delmenhorst-Schohasbergen	Xalu 52590	Antares	3	11.898	4,80	571	3,75	446	1017
52.	Rogge, Henning, Delmenhorst-Iprump	43	Lomac	3	15.252	3,36	512	3,30	504	1016
53.	Meyer GbR, Heide u. Christian, Ganderkesee-Horst	49	Fanatic	3	11.988	4,69	562	3,79	454	1016
54.	Stubbemann GmbH & Co.KG, Delmenhorst-Schohasbergen	Kascha 669	Mascol ET	6	13.809	3,78	522	3,56	492	1014
55.	Danckwardt GbR, Cord, Goldenstedt-Einen	Dunkelrote 97	Red Mist	3	15.558	3,50	545	3,01	468	1013
56.	Eilers GbR, Hans-Gerd, Heike und Jana, Ganderkesee-Horst	Judy 286	Fanatic	3	14.520	3,65	530	3,33	483	1013
57.	Danckwardt GbR, Cord, Goldenstedt-Einen	Myriam 92	Sallas	3	13.690	4,16	569	3,24	444	1013
58.	Stubbemann GmbH & Co.KG, Delmenhorst-Schohasbergen	Bonus 52675	Hefty	2	12.943	4,09	530	3,73	483	1013
59.	Cordes GbR, Delmenhorst-Schohasbergen	Schola 441	Xaber	4	12.776	4,35	556	3,58	457	1013
60.	Blankemeyer, Herwig, Hude-Kirchkimmen	46	Goldboy	4	12.408	4,72	586	3,44	427	1013
61.	Alfs, Harm, Ganderkesee-Kühlhingen	Kleene 110	Masterful	1	12.094	4,54	549	3,84	464	1013
62.	Eilers GbR, Hans-Gerd, Heike und Jana, Ganderkesee-Horst	Tanka 357	Goldrun	2	14.530	3,86	561	3,10	450	1011
63.	Poppe, Henning, Großenkneten-Sage	139	Lomac	3	11.710	4,83	566	3,80	445	1011
64.	Haske, Andre, Dötlingen-Neerstedt	Ida 163	Stylist	5	14.401	3,68	530	3,33	480	1010
65.	Klüver, Joachim, Ganderkesee-Schönemoor	Elena 137	Baltollo	2	16.234	3,18	516	3,04	493	1009
66.	Danckwardt GbR, Cord, Goldenstedt-Einen	Numi 98	Fanatic	3	13.410	4,10	550	3,42	459	1009
67.	Ahrens, Hauke, Großenkneten	859	Brawler	5	12.835	4,16	534	3,68	472	1006
68.	Klüver, Joachim, Ganderkesee-Schönemoor	Dagmar 6	Log-In	3	12.729	4,46	568	3,44	438	1006
69.	Klüver, Joachim, Ganderkesee-Schönemoor	Drilla 9	Force	3	14.819	3,62	536	3,16	469	1005
70.	Blankemeyer, Herwig, Hude-Kirchkimmen	53	Sallas	4	13.477	3,98	537	3,47	467	1004
71.	Haverkamp Milch GbR, Hude-Sandersfeld	354	Janosch	5	13.289	4,31	573	3,24	431	1004
72.	Steenken, Volker, Ganderkesee-Bookholzberg	285	Glandorf	2	13.280	4,23	562	3,33	442	1004
73.	Stubbemann GmbH & Co.KG, Delmenhorst-Schohasbergen	Olieve 676	Stylist	6	11.858	4,61	547	3,85	457	1004
74.	Poppe, Henning, Großenkneten-Sage	37	Cassano	5	13.158	4,24	558	3,37	443	1001
75.	Stubbemann GmbH & Co.KG, Delmenhorst-Schohasbergen	Felke 40390	Nimbus	3	12.707	4,38	557	3,49	443	1000
76.	Hakemann GBR, Delmenhorst-Schohasbergen	Evita 204	Sallas	4	11.553	4,84	559	3,82	441	1000

Die höchsten Färsenlaktationen

Besitzer, Wohnort	Kuhname	Vater	EKA	Milch kg	Fett %	Fett kg	Eiw.%	Eiw.kg	F+E kg
1. Alfs, Harm, Ganderkesee-Kühligen	Kleene 110	Masterful	29	12.094	4,54	549	3,84	464	1013
2. Stubbemann GmbH & Co.KG, Delmenhorst-Schohasbergen	Johanne 13736	Pele	31	12.212	4,49	548	3,59	438	986
3. Alfs, Harm, Ganderkesee-Kühligen	Lena 112	Masterful	27	12.129	4,30	522	3,73	452	974
4. Klüver, Joachim, Ganderkesee-Schönemoor	Dolla 32	Force	35	12.565	3,88	488	3,72	467	955
5. Klüver, Joachim, Ganderkesee-Schönemoor	Irosa 15	Skydome	32	13.274	3,99	529	3,13	416	945
6. Stubbemann GmbH & Co.KG, Delmenhorst-Schohasbergen	Bbc 54860	Beat	27	14.417	3,34	481	3,17	457	938
7. Kruse, Henning, Delmenhorst-Uhlenbrok	Emma 135	Fanatic	26	11.934	4,27	510	3,49	416	926
8. Poppe, Renke, Hude-Kirchkimmen	258	Jacko	31	13.701	3,17	435	3,51	481	916
9. Kruse, Henning, Delmenhorst-Uhlenbrok	Kosi 124	Bankroll	26	11.714	4,35	510	3,47	406	916
10. Kruse, Henning, Delmenhorst-Uhlenbrok	Glorinette 34	Joyride	24	11.913	4,06	484	3,48	415	899
11. Kruse, Henning, Delmenhorst-Uhlenbrok	Annatefka 67	Joyride	26	12.010	4,00	480	3,42	411	891
12. Klüver, Joachim, Ganderkesee-Schönemoor	Marion 41	Baltollo	39	13.421	3,26	437	3,35	450	887
13. Stubbemann GmbH & Co.KG, Delmenhorst-Schohasbergen	Xaly 24603	Pocket	26	12.328	3,77	465	3,38	417	882
14. Kruse, Henning, Delmenhorst-Uhlenbrok	Josefine 181	Dispatch	27	11.477	4,27	490	3,38	388	878
15. Eilers GbR, Hans-Gerd, Heike und Jana, Ganderkesee-Horst	Paris 17	County	25	11.791	3,82	450	3,61	426	876
16. Klüver, Joachim, Ganderkesee-Schönemoor	Maike 13	Fanatic	31	11.424	4,33	495	3,30	377	872
17. Ahrens, Hauke, Großenkneten	1289	Fanatic	36	11.314	4,19	474	3,49	395	869
18. Stubbemann GmbH & Co.KG, Delmenhorst-Schohasbergen	Becka 54885	McCoy	25	12.660	3,52	446	3,31	419	865
19. Schröder GbR, Ganderkesee-Steinkimmen	15	Goaway	30	12.591	3,47	437	3,39	427	864
20. Danckwardt GbR, Cord, Goldenstedt-Einen	Ebbi 123	Brekem	30	11.747	4,04	475	3,29	387	862
21. Alfs, Harm, Ganderkesee-Kühligen	Primel 107	Swordfish	26	10.980	4,34	476	3,52	386	862
22. Claussen/Alfs GbR, Ganderkesee-Holzcamp	Kanelia 500	Euphoric	31	10.466	4,47	468	3,76	393	861
23. Stubbemann GmbH & Co.KG, Delmenhorst-Schohasbergen	Bienvenue 2470	Kayne	25	10.505	4,65	489	3,53	371	860
24. Stubbemann GmbH & Co.KG, Delmenhorst-Schohasbergen	Bou 24681	McCoy	25	12.589	3,61	455	3,16	398	853
25. Stuhr Rhader Sand GbR, Dötlingen-Rhade	1001		26	12.336	3,38	417	3,53	435	852
26. Kruse, Henning, Delmenhorst-Uhlenbrok	Hilla 63	Duplo	23	13.404	3,31	444	3,04	407	851
27. Haverkamp Milch GbR, Hude-Sandersfeld	Locke 1303	Sea	31	11.190	4,01	449	3,55	397	846
28. Schröder GbR, Ganderkesee-Steinkimmen	16	Mulino	28	11.594	3,78	438	3,49	405	843
29. Danckwardt GbR, Cord, Goldenstedt-Einen	Myrthe 121	Epic	28	11.440	4,11	470	3,26	373	843
30. Kruse, Henning, Lemwerder	123	Kodak	26	10.591	4,47	473	3,49	370	843
31. Grotelüschen Pallast GbR, Großenkneten-Pallast	278		30	10.823	4,07	441	3,70	400	841
32. Kruse, Henning, Delmenhorst-Uhlenbrok	Marike 60	Eino	25	10.539	4,31	454	3,66	386	840
33. Grotelüschen Pallast GbR, Großenkneten-Pallast	289		29	11.988	3,93	471	3,07	368	839
34. Haske, Andre, Dötlingen-Neerstedt	Inga 37	Suez	28	11.430	4,01	458	3,32	380	838
35. Alfs, Harm, Ganderkesee-Kühligen	Edelweiß 95	Vista	27	10.803	4,18	452	3,57	386	838
36. von Seggern, Gerald, Ganderkesee-Holzcamp	7	Resko	30	10.603	4,13	438	3,75	398	836
37. Ahrens, Hauke, Großenkneten	1328	Extreme	22	12.316	3,48	428	3,26	402	830
38. Kruse, Henning, Lemwerder	5	Envoy	26	10.760	4,13	444	3,59	386	830
39. Eilers GbR, Hans-Gerd, Heike und Jana, Ganderkesee-Horst	Urmel 25	Baldur	25	13.616	2,96	403	3,13	426	829
40. Kruse, Henning, Delmenhorst-Uhlenbrok	Alina 168	Beatstick	24	10.304	4,42	455	3,62	373	828
41. Grotelüschen Pallast GbR, Großenkneten-Pallast	293		31	12.156	3,52	428	3,28	399	827
42. Alfs, Harm, Ganderkesee-Kühligen	Nelle 102	Euphoric	26	11.393	3,88	442	3,38	385	827
43. Kruse, Henning, Delmenhorst-Uhlenbrok	Osima 120	Beatsstick	23	10.143	4,62	469	3,53	358	827
44. Stubbemann GmbH & Co.KG, Delmenhorst-Schohasbergen	Solita 13735	Elody	31	11.855	3,65	433	3,32	393	826
45. Haverkamp Milch GbR, Hude-Sandersfeld	Cello 1388		27	10.945	3,97	435	3,56	390	825
46. Stubbemann GmbH & Co.KG, Delmenhorst-Schohasbergen	Ute 54866	Bestboss	25	10.598	4,26	451	3,53	374	825

Die höchsten Lebensleistungen

Besitzer, Wohnort	Kuhname	Vater	Abk.	Milch kg	Fett %	Fett kg	Eiw.%	Eiw.kg	F+E kg
1. Himmelskamp, Jan, Ganderkesee-Stenum	Pustebume 18	Herold	10	134.229	4,29	5758	3,49	4690	10448
2. Schröder GbR, Ganderkesee-Steinkimmen	61	Minister	8	124.061	3,57	4433	3,28	4066	8499
3. Himmelskamp, Jan, Ganderkesee-Stenum	Zensi 34	Herold	10	119.156	4,08	4867	3,39	4039	8906
4. Schröder GbR, Ganderkesee-Steinkimmen	Rabina 67	Stylist	8	118.449	3,39	4021	3,26	3866	7887
5. Blankemeyer, Herwig, Hude-Kirchkimmen	65	Radius	11	116.598	3,80	4427	3,31	3862	8289
6. Schmidt, Volker, Ganderkesee	Vanita 284	Minister	11	116.151	3,88	4511	3,33	3870	8381
7. Kruse, Henning, Delmenhorst-Uhlenbrok	Arkade 13	Clemens	8	114.733	3,99	4577	3,16	3629	8206
8. Ahrens, Hauke, Großenkneten	+ 298	Laudan	11	113.561	4,34	4931	3,46	3933	8864
9. Haverkamp Milch GbR, Hude-Sandersfeld	Lady 421	Leopold	12	112.397	4,69	5266	3,66	4115	9381
10. Blankemeyer, Herwig, Hude-Kirchkimmen	+ 92	Morello	7	110.437	3,81	4207	3,17	3505	7712
11. Blankemeyer, Herwig, Hude-Kirchkimmen	120	Morello	8	109.368	3,26	3562	3,04	3320	6882
12. Steenken, Volker, Ganderkesee-Bookholzberg	Hella 82	Marbach	9	107.780	3,69	3972	3,14	3386	7358
13. Meyer, Hilke, Ganderkesee-Elmeloh	Ascona 69	Radius	9	107.594	4,26	4583	3,38	3633	8216
14. Grube, Harald, Ganderkesee-Hengsterholz	33	Jelder	8	106.239	3,66	3890	3,10	3293	7183
15. Blankemeyer, Herwig, Hude-Kirchkimmen	+ 100	Radius	10	105.227	4,16	4377	3,19	3359	7736
16. Hakemann GBR, Delmenhorst-Schohasbergen	Arienne 69	Zesty	9	104.492	3,68	3848	3,34	3492	7340
17. Poppe, Renke, Hude-Kirchkimmen	+ 104	Gibor	9	103.085	4,64	4778	3,62	3730	8508
18. Wilkens, Karl Heinz, Großenkneten-Amelhausen	+ 36	Galdur	6	102.810	3,44	3536	3,12	3204	6740
19. Fortmann-Buhre GbR, Hude-Kirchkimmen	+ Gurta 219	Radius	9	102.802	4,81	4947	3,53	3628	8575
20. Haverkamp Milch GbR, Hude-Sandersfeld	+ Caecilie 274	Epic	12	102.344	4,81	4918	3,68	3763	8681
21. Woltjen, Henning, Lemwerder-Sannau	+ 170	Magnus	8	101.735	3,67	3732	3,24	3299	7031
22. Woltjen, Henning, Lemwerder-Sannau	+ 101	Jim	8	101.644	3,71	3771	3,07	3119	6890
23. Meyer, Hans Hermann, Lemwerder-Ochtum	+ 171	Madrid	10	101.528	4,18	4241	3,27	3324	7565
24. Kruse, Henning, Delmenhorst-Uhlenbrok	+ Emelie 76	Ramos	10	101.384	4,20	4261	3,20	3249	7510
25. Stubbemann GmbH & Co.KG, Delmenhorst-Schohasberge	+ Bene 467	Jodhpur	8	100.955	4,45	4491	3,66	3691	8182
26. Haverkamp Milch GbR, Hude-Sandersfeld	Kelly 657	Stylist	8	100.456	3,72	3736	3,28	3290	7026
27. Stubbemann GmbH & Co.KG, Delmenhorst-Schohasberge	+ Zora 2	NOG Fodeur	10	99.381	4,17	4144	3,40	3376	7520
28. Kruse, Henning, Delmenhorst-Uhlenbrok	+ Emma 58	Ramos	8	98.787	4,30	4248	3,48	3436	7684
29. Haske, Andre, Döttingen-Neerstedt	108	Minister	8	98.718	4,01	3954	3,26	3214	7168
30. Haverkamp Milch GbR, Hude-Sandersfeld	679	Stylist	8	97.545	4,03	3932	3,70	3613	7545
31. Eilers GbR, Hans-Gerd, Heike und Jana, Ganderkesee-Ho	Galaxis 105	Didi	8	97.154	3,28	3186	3,03	2941	6127
32. Ahrens, Hauke, Großenkneten	+ 444	Amador	7	96.862	4,14	4007	3,43	3323	7330
33. Eilers GbR, Hans-Gerd, Heike und Jana, Ganderkesee-Ho	Jaqueline 113	Dolch	8	96.655	3,50	3383	3,35	3237	6620
34. Blankemeyer, Herwig, Hude-Kirchkimmen	159	Marbach	6	96.625	3,98	3848	3,12	3017	6865
35. Ahrens, Hauke, Großenkneten	+ 493	Stylist	7	96.225	3,03	2916	3,33	3205	6121
36. Eilers GbR, Hans-Gerd, Heike und Jana, Ganderkesee-Ho	Kora 56	Merinit	9	96.132	4,22	4061	3,30	3170	7231
37. Blankemeyer, Herwig, Hude-Kirchkimmen	185	Stylist	6	94.594	3,15	2978	3,34	3160	6138
38. Poppe, Henning, Großenkneten-Sage	+ 58	Jelder	8	93.264	3,71	3460	3,23	3012	6472
39. Ahrens, Hauke, Großenkneten	+ 450	Stylist	7	92.915	3,88	3602	3,46	3213	6815
40. Möhlenpage, Jens, Großenkneten-Hespenbusch	Gunilla 102	Formalist	7	92.900	3,51	3265	3,13	2904	6169
41. Ahrens, Hauke, Großenkneten	+ 501	Joker ET	8	92.682	4,02	3725	3,14	2912	6637
42. Strudthoff, Carsten, Ganderkesee-Almsloh	45	Samos	8	92.137	4,10	3778	3,41	3145	6923
43. Wilhelmy, Bodo, Großenkneten-Steinloge	+ Gila 185	Ramos	10	91.989	4,97	4568	3,63	3339	7907
44. Steenken, Volker, Ganderkesee-Bookholzberg	Hanse 95	Stylist	7	91.918	3,85	3537	3,49	3211	6748
45. Woltjen, Henning, Lemwerder-Sannau	167	Magnus	7	91.718	3,53	3234	3,05	2799	6033
46. Strudthoff, Carsten, Ganderkesee-Almsloh	+ 48	Samos	9	91.437	4,10	3748	3,03	2768	6516
47. Claussen/Alfs GbR, Ganderkesee-Holzcamp	Janka 304	Eleve	8	90.836	3,88	3527	3,34	3034	6561
48. Kruse, Henning, Delmenhorst-Uhlenbrok	Klara 118	Crew	8	90.756	4,20	3809	3,34	3031	6840
49. Ahrens, Hauke, Großenkneten	579	Amador	7	90.508	3,74	3385	3,53	3191	6576
50. Schröder GbR, Ganderkesee-Steinkimmen	94	Cassano	6	90.068	3,37	3039	3,33	3002	6041

Die höchsten Herdenleistungen

Besitzer, Wohnort	Alter	Milch kg	Fett %	Fett kg	Eiw.%	Eiw.kg	F+E kg
Gruppe 2,0 - 39,9 Kühe							
1. Luhm, Andreas, Wardenburg-Charlottendorf Ost	55,7	9.583	4,05	388	3,47	332	720
2. Kröger, Heiner, Garrel	56,2	9.191	4,26	392	3,53	325	716
3. Krumland, Georg, Dötlingen	52,5	9.119	4,32	394	3,49	318	712
Gruppe 40,0 - 59,9 Kühe							
1. Kötter, Ewald, Wardenburg-Benthullen	59,4	11.815	4,18	494	3,49	413	907
2. Hollje, Jürgen, Wardenburg-Achternholt	53,2	10.555	4,16	439	3,55	375	814
3. Cording GbR, Achim u. Angela, Großenkneten-Bissel	53,0	9.464	4,64	439	3,58	339	778
4. Schneider, Jens, Wardenburg-Benthullen	52,0	10.180	4,07	415	3,48	354	769
5. Otten, Hermann, Wardenburg-Littel	58,1	9.599	4,10	393	3,40	327	720
Gruppe 60,0 - 79,9 Kühe							
1. Brandes, Ernst August, Wardenburg-Littel	54,8	11.105	3,94	437	3,45	383	820
2. Seeger, Jens, Großenkneten-Haschenbrok	58,0	10.910	4,03	440	3,30	361	801
3. Wübbeler, Henning, Hatten-Hatterwüsting	49,3	10.279	4,17	428	3,61	371	800
4. Logemann, Jürgen, Wardenburg-Harbern 2	57,6	10.529	3,92	413	3,50	369	782
5. Poppe, Otmar, Wardenburg-Littel	66,4	9.777	4,25	415	3,51	343	758
6. Strudthoff, Egon, Dötlingen-Geveshausen	59,6	10.227	3,99	408	3,38	346	754
7. Rohde, Dieter, Hatten-Kirchhatten	54,7	9.663	4,25	410	3,45	333	743
8. Backhus, Rainer, Großenkneten-Halenhorst	58,8	9.648	4,25	410	3,39	327	737
9. Otte, Frank, Hatten-Kirchhatten	51,1	9.520	4,22	401	3,53	336	737
10. Görke, Hartmut, Wardenburg-Harbern II	54,1	9.613	4,14	398	3,44	331	729
11. Alberts & Kruse GbR, Wardenburg-Charlottendorf Ost	57,6	9.143	4,40	402	3,50	320	722
Gruppe 80,0 - 99,9 Kühe							
1. Weigelt, Stephan, Wardenburg-Harbern	59,1	11.628	3,90	453	3,46	402	856
2. Cordes, Holger, Wardenburg-Littel	52,3	10.454	4,12	431	3,51	367	797
Gruppe 100,0 - 149,9 Kühe							
1. Seelhorst u. Wendeln GbR, Garrel-Falkenberg	48,3	11.781	4,03	475	3,45	406	881
2. Lueken GbR, Jan-Dirk u. Bernd, Großenkneten-Westrittrum	53,4	11.224	4,20	472	3,44	386	857
3. Brandes, Jörg, Wardenburg-Littel	53,9	11.533	3,85	444	3,39	391	835
4. Möhlenpage GbR, Wardenburg-Littel	52,4	10.809	3,98	430	3,45	373	803
5. Brunken, Klaus, Wardenburg-Charlottendorf Ost	56,4	9.882	4,34	429	3,55	350	780
6. Beneke, Sönke, Wildeshausen-Thölstedt	61,1	10.699	3,87	414	3,39	363	777
7. Bliefertich, Heinz, Wardenburg-Benthullen	52,6	10.747	3,83	412	3,37	363	775
8. Hellbusch, Christian, Großenkneten-Hellbusch	46,9	9.915	4,36	432	3,43	340	772
9. Pargmann, Ewald, Wardenburg-Benthullen	53,9	9.975	4,07	406	3,46	345	751
10. Friederichs GbR, Sven u. Christine, Großenkneten-Hengstlage	62,7	9.993	4,09	409	3,40	340	748
11. Lange, Stephan, Wardenburg-Westerholt	55,9	9.495	4,18	397	3,60	341	739
12. Leverenz, Andre, Wardenburg-Harbern	67,5	9.663	4,18	404	3,44	333	736
13. Oltmann, Bernd, Wardenburg-Westerholt	62,9	9.374	4,09	383	3,37	316	699



NORDKRAFT
dat melkt



... und aus Futter wird Höchstleistung!

Das zeigen die Siegerkühe
der Excellentschau 2019.



**Siegerkuh „Junge“
„Edelweiss“**
Züchter: Thomas Rohdemann

**Siegerkuh „Mittel“
„Peru“**
Züchter: Jürgen Hobbie

**Reservesiegerkuh „Mittel“
„Finesse“**
Züchter: Jürgen Hobbie

- ✓ zufriedene Kunden
- ✓ konstantes Konzept
- ✓ mehr Leistung, Gesundheit und Sicherheit
- ✓ GVO-freies Komplettprogramm für die Milchviehfütterung
- ✓ über 15 Jahre Erfahrung in gentechnikfreier Fütterung
- ✓ Sie wollen N+P reduziert füttern und dabei Ihre Milchleistung erhalten?
Dann wählen Sie Futter aus unserem neuen gentechnikfreien NP Programm!

Ihr Nordkraft-Beratungsdienst

Tel.: 04473/940-201 · Fax: 04473/940-143

futterkonzepte@deutsche-tiernahrung.de · www.deutsche-tiernahrung.de

Die höchsten Herdenleistungen

Besitzer, Wohnort	Alter	Milch kg	Fett %	Fett kg	Eiw.%	Eiw.kg	F+E kg
Gruppe 150,0 - 199,9 Kühe							
1. Hasselhorn GbR, Dieter, Wardenburg-Benthullen	58,4	11.417	3,90	445	3,50	400	845
2. Schröder GbR, Wardenburg-Benthullen	54,2	10.821	3,88	420	3,50	379	799
3. Hillen GbR, Heiner & Heidi, Großenkneten-Westrittrum	58,4	10.850	3,98	431	3,38	367	798
4. Högemann, Georg, Garrel-Nikolausdorf	53,8	10.143	3,97	403	3,37	342	745
5. Menkens, Jürgen, Großenkneten-Westrittrum	50,4	9.819	3,96	389	3,50	344	733
6. Hoting, Volker, Wardenburg-Charlottendorf Ost	51,8	9.206	4,08	376	3,46	319	695

Gruppe über 200,0 Kühe

1. Griepenkerl GbR, Wardenburg-Littel	60,3	9.156	4,15	380	3,47	318	698
---------------------------------------	------	-------	------	-----	------	-----	-----

Die höchsten 305-Tage-Leistungen

Besitzer, Wohnort	Kuhname	Vater	La.	Milch kg	Fett %	Fett kg	Eiw.%	Eiw.kg	F+E kg
1. Seelhorst u. Wendeln GbR, Garrel-Falkenberg	Karri 470	Benzema	3	13.617	4,87	663	3,59	489	1152
2. Hasselhorn GbR, Dieter, Wardenburg-Benthullen	Rosa 335	Goldday	4	14.571	4,34	632	3,40	496	1128
3. Kötter, Ewald, Wardenburg-Benthullen	Italia 13	Gillespy	3	14.819	4,16	616	3,41	505	1121
4. Hasselhorn GbR, Dieter, Wardenburg-Benthullen	Biggi 274	Stylist	5	14.600	3,88	566	3,68	537	1103
5. Seelhorst u. Wendeln GbR, Garrel-Falkenberg	Florie 499	Bangard	2	13.251	4,61	611	3,62	480	1091
6. Hasselhorn GbR, Dieter, Wardenburg-Benthullen	Aurora 343	Sherlock	3	15.287	3,69	564	3,42	523	1087
7. Hasselhorn GbR, Dieter, Wardenburg-Benthullen	Indira 310	Van Gogh	4	14.610	4,04	590	3,39	496	1086
8. Seelhorst u. Wendeln GbR, Garrel-Falkenberg	Leosa 1	Lavaman	2	13.922	4,09	569	3,69	514	1083
9. Hasselhorn GbR, Dieter, Wardenburg-Benthullen	Kira 428	Log-In	3	16.840	3,22	543	3,16	532	1075
10. Hasselhorn GbR, Dieter, Wardenburg-Benthullen	Instanz 357	Mammut	3	13.919	3,98	554	3,67	511	1065
11. Pargmann, Ewald, Wardenburg-Benthullen	Viola 122	Eumed	4	13.922	4,35	606	3,28	457	1063
12. Seelhorst u. Wendeln GbR, Garrel-Falkenberg	Katia 377	Goldboy	5	13.023	4,54	591	3,59	468	1059
13. Menkens, Jürgen, Großenkneten-Westrittrum	630	Gracious	3	12.449	4,72	588	3,78	470	1058
14. Hasselhorn GbR, Dieter, Wardenburg-Benthullen	Fenna 328	Malindi	4	13.796	4,23	583	3,44	474	1057
15. Strudthoff, Egon, Dötlingen-Geveshausen	Weu Cameo 2	Destry	6	13.435	4,53	608	3,33	447	1055
16. Seelhorst u. Wendeln GbR, Garrel-Falkenberg	Primadonna 364	Guarini	4	13.346	4,43	591	3,48	464	1055
17. Seelhorst u. Wendeln GbR, Garrel-Falkenberg	Prinzessin 372	Guarini	4	14.378	3,97	571	3,35	481	1052
18. Schneider, Jens, Wardenburg-Benthullen	Indra 323	Levi	4	13.920	4,25	592	3,30	460	1052
19. Hasselhorn GbR, Dieter, Wardenburg-Benthullen	Medusa 402	Mulino	3	16.650	3,06	510	3,24	540	1050
20. Hasselhorn GbR, Dieter, Wardenburg-Benthullen	Bionora 471	Giotto	2	15.056	3,85	580	3,11	468	1048
21. Strudthoff, Egon, Dötlingen-Geveshausen	Zaeva 5	Sea	4	13.512	4,41	596	3,34	451	1047
22. Seelhorst u. Wendeln GbR, Garrel-Falkenberg	Primane 469	Worldwide	3	13.041	4,58	597	3,45	450	1047
23. Hasselhorn GbR, Dieter, Wardenburg-Benthullen	Amanda 349	Mammut	3	13.511	4,11	555	3,63	490	1045
24. Brandes, Ernst August, Wardenburg-Littel	Sassi 140	Saram	3	11.583	5,18	600	3,76	436	1036
25. Brandes, Jörg, Wardenburg-Littel	Laja 42	Xmas	3	15.148	3,66	555	3,15	477	1032
26. Cording GbR, Achim u. Angela, Großenkneten-Bissel	Cesa 551	Fanatic	3	12.956	4,75	615	3,20	415	1030
27. Hasselhorn GbR, Dieter, Wardenburg-Benthullen	Amira 419	Log-In	3	15.448	3,35	517	3,31	512	1029
28. Lueken GbR, Jan-Dirk u. Bernd, Großenkneten-Westrittrum	Jami 483	Stanleycup	4	14.104	3,98	561	3,30	466	1027
29. Hasselhorn GbR, Dieter, Wardenburg-Benthullen	Leandra 290	Stylist	5	12.934	4,11	531	3,83	496	1027
30. Hasselhorn GbR, Dieter, Wardenburg-Benthullen	Astra 341	Malindi	4	14.025	4,00	561	3,32	465	1026
31. Kötter, Ewald, Wardenburg-Benthullen	Nixe 47	Gillespy	3	13.399	4,19	562	3,46	464	1026
32. Lueken GbR, Jan-Dirk u. Bernd, Großenkneten-Westrittrum	Ida 38	Goldday	6	13.147	4,26	560	3,54	466	1026
33. Seelhorst u. Wendeln GbR, Garrel-Falkenberg	Thekla 453	Lavaman	3	13.597	3,98	541	3,56	484	1025
34. Hellbusch, Christian, Großenkneten-Hellbusch	Manja 339	Carnival	3	15.334	3,50	536	3,18	488	1024
35. Brandes, Jörg, Wardenburg-Littel	Betje 39	Truman	4	15.650	3,45	540	3,08	482	1022
36. Lueken GbR, Jan-Dirk u. Bernd, Großenkneten-Westrittrum	Helia 737	Santana	4	12.455	4,63	577	3,57	445	1022
37. Högemann, Georg, Garrel-Nikolausdorf	Wenke 68	Ashlar	5	14.001	3,93	550	3,36	470	1020
38. Hasselhorn GbR, Dieter, Wardenburg-Benthullen	Lola 460	Booster	2	12.655	4,35	551	3,71	469	1020
39. Strudthoff, Egon, Dötlingen-Geveshausen	Dance 63	Goldwin	4	12.950	4,37	566	3,50	453	1019
40. Brandes, Jörg, Wardenburg-Littel	Judy 91	Sansiro	3	13.897	3,78	525	3,54	492	1017

Die höchsten 305-Tage-Leistungen

Besitzer, Wohnort	Kuhname	Vater	La.	Milch kg	Fett %	Fett kg	Eiw.%	Eiw.kg	F+E kg
41. Seelhorst u. Wendeln GbR, Garrel-Falkenberg	Pina 493	Antimon	2	14.167	3,87	548	3,28	465	1013
42. Kötter, Ewald, Wardenburg-Benthullen	Caadia 5	Laudan	5	13.429	3,95	530	3,60	483	1013
43. Brandes, Ernst August, Wardenburg-Littel	Helene 134	Fanatic	3	13.916	3,85	536	3,42	476	1012
44. Lueken GbR, Jan-Dirk u. Bernd, Großenkneten-Westrittrum	Jule Alt 6000	Antares	3	13.231	4,22	559	3,42	453	1012
45. Seelhorst u. Wendeln GbR, Garrel-Falkenberg	Caline 383	Sallas	4	14.367	3,77	542	3,24	466	1008
46. Hasselhorn GbR, Dieter, Wardenburg-Benthullen	Vanessa 430	Fanatic	3	12.423	4,56	567	3,55	441	1008
47. Cording GbR, Achim u. Angela, Großenkneten-Bissel	Monja 506	Samburu	4	11.899	4,96	590	3,51	418	1008
48. Schröder GbR, Wardenburg-Benthullen	Ulrike 483	Laron P	4	13.490	4,10	553	3,37	454	1007
49. Brandes, Jörg, Wardenburg-Littel	Garzelle 75	Picanto	4	13.052	4,13	539	3,59	468	1007
50. Brandes, Jörg, Wardenburg-Littel	Marilyn 50	Sallas	6	14.956	3,38	505	3,34	500	1005
51. Brandes, Jörg, Wardenburg-Littel	Lakrime 12	Gregor	5	14.330	3,86	553	3,15	452	1005
52. Bliefertich, Heinz, Wardenburg-Benthullen	Frieda 318	Fanatic	3	14.231	3,84	547	3,21	457	1004
53. Hasselhorn GbR, Dieter, Wardenburg-Benthullen	Rica 392	Goldboy	3	12.540	4,25	533	3,75	470	1003
54. Menkens, Jürgen, Großenkneten-Westrittrum	686	Force	3	16.501	2,87	474	3,20	528	1002

Die höchsten Färsenlaktationen

Besitzer, Wohnort	Kuhname	Vater	EKA	Milch kg	Fett %	Fett kg	Eiw.%	Eiw.kg	F+E kg
1. Seelhorst u. Wendeln GbR, Garrel-Falkenberg	Wenda 85	Mr Max	24	13.989	3,60	503	3,23	452	955
2. Seelhorst u. Wendeln GbR, Garrel-Falkenberg	Kitze 72	Giotto	28	11.479	4,69	538	3,62	416	954
3. Kötter, Ewald, Wardenburg-Benthullen	Nika 15	Eino	25	12.717	3,98	506	3,33	423	929
4. Logemann, Jürgen, Wardenburg-Harbern 2	Indira 267	Bangard	28	12.230	3,86	472	3,56	435	907
5. Hasselhorn GbR, Dieter, Wardenburg-Benthullen	Riana 550	Baldur	27	13.492	3,08	416	3,61	487	903
6. Weigelt, Stephan, Wardenburg-Harbern	Wilma 551	Lendary	29	11.242	4,40	495	3,63	408	903
7. Seelhorst u. Wendeln GbR, Garrel-Falkenberg	Wilsede 75	Banesto	26	11.086	4,69	520	3,39	376	896
8. Görke, Hartmut, Wardenburg-Harbern II	Eni 14	Envious	27	12.090	4,01	485	3,37	408	893
9. Brandes, Jörg, Wardenburg-Littel	Valencia 125	Filou RDC	27	11.566	4,11	475	3,60	416	891
10. Hasselhorn GbR, Dieter, Wardenburg-Benthullen	Kate 527	Loretto	30	13.174	3,26	430	3,49	460	890
11. Seelhorst u. Wendeln GbR, Garrel-Falkenberg	Gretel 76	Lidano P	31	11.708	4,15	486	3,44	403	889
12. Seelhorst u. Wendeln GbR, Garrel-Falkenberg	Polla 79	Snow RF	24	10.457	4,72	494	3,78	395	889
13. Seelhorst u. Wendeln GbR, Garrel-Falkenberg	Prima 78	Hafnar	24	11.081	4,43	491	3,56	395	886
14. Brandes, Jörg, Wardenburg-Littel	Odett 71	Baldur	25	12.596	3,72	468	3,22	405	873
15. Lange, Stephan, Wardenburg-Westerholt	Danny 115	Giotto	33	12.006	3,84	461	3,38	406	867
16. Schröder GbR, Wardenburg-Benthullen	672	Bangard	26	10.976	4,23	464	3,64	400	864
17. Seelhorst u. Wendeln GbR, Garrel-Falkenberg	Kate 39	Duty-Free	26	12.123	3,94	478	3,16	383	861
18. Hasselhorn GbR, Dieter, Wardenburg-Benthullen	Sahara 525	Mattis	31	11.518	3,84	442	3,61	416	858
19. Lueken GbR, Jan-Dirk u. Bernd, Großenkneten-Westrittrum	979	Bestboss	27	11.033	4,40	485	3,38	373	858
20. Hasselhorn GbR, Dieter, Wardenburg-Benthullen	Tyler 523	Shotello	29	10.652	4,17	444	3,89	414	858
21. Kötter, Ewald, Wardenburg-Benthullen	Carmen 49	Maibach	27	11.954	3,91	467	3,26	390	857
22. Luhm, Andreas, Wardenburg-Charlottendorf Ost	Teufel 19	Beerner	28	11.476	4,00	459	3,42	393	852
23. Seelhorst u. Wendeln GbR, Garrel-Falkenberg	Hermi 69	Naberg	29	12.097	3,74	452	3,30	399	851
24. Lueken GbR, Jan-Dirk u. Bernd, Großenkneten-Westrittrum	264	Banesto	29	11.143	4,01	447	3,63	404	851
25. Schröder GbR, Wardenburg-Benthullen	675	Penley	34	10.977	4,16	457	3,54	389	846
26. Seelhorst u. Wendeln GbR, Garrel-Falkenberg	Kattel 41	Skateboard	25	10.342	4,67	483	3,45	357	840
27. Seelhorst u. Wendeln GbR, Garrel-Falkenberg	Panje 43	Casual	26	11.747	3,82	449	3,29	386	835
28. Lueken GbR, Jan-Dirk u. Bernd, Großenkneten-Westrittrum	283	Mamut	28	11.235	4,07	457	3,36	378	835
29. Seelhorst u. Wendeln GbR, Garrel-Falkenberg	Lorene 71	Banesto	32	12.156	3,54	430	3,32	404	834
30. Kötter, Ewald, Wardenburg-Benthullen	Nena 37	Domingo	26	11.055	3,93	434	3,62	400	834
31. Pargmann, Ewald, Wardenburg-Benthullen	Helena 298	Force	32	10.897	4,22	460	3,43	374	834
32. Menkens, Jürgen, Großenkneten-Westrittrum	804	Energy P	32	10.721	4,28	459	3,45	370	829
33. Bliefertich, Heinz, Wardenburg-Benthullen	Didi 420	Duty-Free	28	12.223	3,40	416	3,36	411	827
34. Lueken GbR, Jan-Dirk u. Bernd, Großenkneten-Westrittrum	Milena Jun 996	Bolaro	28	12.041	3,59	432	3,28	395	827
35. Lueken GbR, Jan-Dirk u. Bernd, Großenkneten-Westrittrum	170	Santino	36	10.915	4,14	452	3,44	375	827
36. Bliefertich, Heinz, Wardenburg-Benthullen	Naomi 394	Naxxos	28	9.609	4,83	464	3,78	363	827
37. Bliefertich, Heinz, Wardenburg-Benthullen	Falina 445	Felix	27	9.480	4,79	454	3,92	372	826
38. Luhm, Andreas, Wardenburg-Charlottendorf Ost	Melli 97	Atwood	37	11.128	3,92	436	3,50	389	825

Die höchsten Lebensleistungen

Besitzer, Wohnort	Kuhname	Vater	Abk.	Milch kg	Fett %	Fett kg	Eiw.%	Eiw.kg	F+E kg
1. Kötter, Ewald, Wardenburg-Benthullen	+ Caren 24	Rubens RF	6	145.310	4,30	6244	3,68	5345	11589
2. Strudthoff, Egon, Dötlingen-Geveshausen	Life 50	Xacobeo	7	132.020	3,48	4589	3,03	4003	8592
3. Weigelt, Stephan, Wardenburg-Harbern	+ Anni 75	Minister	8	121.974	3,56	4348	3,17	3864	8212
4. Strudthoff, Egon, Dötlingen-Geveshausen	+ Pretty 67	Bolton	8	118.987	4,09	4871	3,24	3850	8721
5. Beneke, Sönke, Wildeshausen-Thölstedt	Halma 17	Roling	9	118.893	3,33	3960	3,10	3690	7650
6. Rohde, Dieter, Hatten-Kirchhatten	178	Ticket	11	115.088	4,39	5048	3,48	4010	9058
7. Lüschen GbR, Klaus u. Torben, Wardenburg-Benthullen	+ Leoni 3	Alko	10	110.810	3,60	3993	3,23	3578	7571
8. Bruns, Renke, Großenkneten-Döhlen	+ Laura 275	Ramos	9	109.832	4,32	4747	3,36	3688	8435
9. Leverenz, Andre, Wardenburg-Harbern	+ Zenia 377	Jufloor	11	107.969	4,21	4550	3,59	3876	8426
10. Seeger, Jens, Großenkneten-Haschenbrok	Fiona 81	Ramos	10	105.246	4,67	4920	3,40	3578	8498
11. Beneke, Sönke, Wildeshausen-Thölstedt	+ Uno 39	Roling	10	105.102	3,49	3671	3,41	3589	7260
12. Weigelt, Stephan, Wardenburg-Harbern	Patricia 161	Cecon	7	104.137	3,46	3601	3,25	3389	6990
13. Friederichs GbR, Sven u. Christine, Großenkneten-Hengst	Beyonce 344	Legal	10	103.510	5,10	5279	3,90	4033	9312
14. Kötter, Ewald, Wardenburg-Benthullen	+ Nena 26	Shottle	8	101.678	4,05	4122	3,44	3495	7617
15. Hasselhorn GbR, Dieter, Wardenburg-Benthullen	+ Offi 31	Truman	8	101.554	4,65	4726	3,46	3518	8244
16. Görke, Hartmut, Wardenburg-Harbern II	Erka 127	Ramos	12	101.327	3,89	3940	3,21	3251	7191
17. Kötter, Ewald, Wardenburg-Benthullen	Imke 28	Monolog	9	100.387	4,63	4647	3,79	3807	8454
18. Friederichs GbR, Sven u. Christine, Großenkneten-Hengst	Lottchen 388	Mr.Sam	10	100.005	3,80	3798	3,11	3108	6906
19. Friederichs GbR, Sven u. Christine, Großenkneten-Hengst	Littel Gir 467	Baxter 2	7	99.686	4,24	4225	3,31	3298	7523
20. Brandes, Ernst August, Wardenburg-Littel	Nolle 58	Balco	10	99.230	3,83	3796	3,29	3260	7056
21. Beneke, Sönke, Wildeshausen-Thölstedt	Gundi 60	Laurel	9	98.690	4,48	4419	3,76	3714	8133
22. Hibbeler, Jan, Wardenburg-Westerholt	+ Laura 92	Ramos	9	97.172	4,25	4129	3,39	3291	7420
23. Griepenkerl GbR, Wardenburg-Littel	Fiene 57	Bentley	10	97.146	4,19	4066	3,51	3410	7476
24. Görke, Hartmut, Wardenburg-Harbern II	Alfi 188	Biarritz	8	96.173	3,39	3257	3,08	2964	6221
25. Seeger, Jens, Großenkneten-Haschenbrok	+ Limone 33	Laurel	8	95.905	4,99	4790	3,68	3529	8319
26. Brunken, Klaus, Wardenburg-Charlottendorf Ost	+ Nime 40	Juwel	6	95.700	4,03	3858	3,42	3269	7127
27. Högemann, Georg, Garrel-Nikolausdorf	Helga 10	Joram	8	95.424	3,68	3511	3,23	3085	6596
28. Brandes, Jörg, Wardenburg-Littel	+ 30	Dankert	7	95.258	3,80	3617	3,29	3130	6747
29. Friederichs GbR, Sven u. Christine, Großenkneten-Hengst	Belinda 431	Damion	7	94.975	4,24	4025	3,63	3452	7477
30. Deepe, Werner, Großenkneten-Hollen	29	Ramos	9	94.812	3,86	3658	3,25	3083	6741
31. Leverenz, Andre, Wardenburg-Harbern	Sonja 453	Ornament	8	94.529	3,74	3538	3,18	3004	6542
32. Strudthoff, Egon, Dötlingen-Geveshausen	Kylie 51	Ahorn	6	93.957	3,83	3598	3,11	2921	6519
33. Weigelt, Stephan, Wardenburg-Harbern	+ Wyoming 119	Jannsen	8	93.743	4,55	4269	3,50	3280	7549
34. Möhlenpage GbR, Wardenburg-Littel	172	Merinit	7	92.897	3,53	3278	3,00	2786	6064
35. Tabken, Cord, Hatten-Kirchhatten	+ Lilofee 74	Jefferson	6	92.888	3,88	3600	3,34	3106	6706
36. Hasselhorn GbR, Dieter, Wardenburg-Benthullen	+ Dori 132	Stylist	6	92.646	3,12	2891	3,21	2970	5861
37. Lüschen GbR, Klaus u. Torben, Wardenburg-Benthullen	Wenka 139	Lubomir	8	92.632	3,36	3114	2,91	2697	5811
38. Brandes, Jörg, Wardenburg-Littel	Marilyn 50	Sallas	7	92.574	3,49	3230	3,29	3043	6273
39. Högemann, Georg, Garrel-Nikolausdorf	+ Sara 4	Olympic	8	91.947	3,92	3601	3,35	3077	6678
40. Krumland, Georg, Dötlingen	+ Steffi 52	Jannsen	10	91.346	4,76	4351	3,64	3322	7673
41. Leverenz, Andre, Wardenburg-Harbern	+ Trina 458	Radius	8	91.197	3,97	3622	3,20	2918	6540
42. Leverenz, Andre, Wardenburg-Harbern	Gracia 505	Formalist	6	90.596	3,12	2829	3,29	2978	5807
43. Hollje, Jürgen, Wardenburg-Achternholt	172	Stylist	8	90.592	4,02	3646	3,55	3217	6863
44. Windhorst, Rolf, Wardenburg-Harbern	Blume 19	Malvoy	8	90.511	3,72	3364	3,33	3016	6380
45. Möhlenpage GbR, Wardenburg-Littel	+ Sigrid 93	Ready	8	90.355	4,40	3972	3,42	3094	7066
46. Strudthoff, Egon, Dötlingen-Geveshausen	Weu Cameo 2	Destry	7	90.178	4,34	3912	3,53	3183	7095
47. Hillen GbR, Heiner & Heidi, Großenkneten-Westrittrum	984	Jefferson	7	90.053	3,49	3147	3,15	2835	5982

Milchkontrollverein BERNE-HUDE

Die höchsten Herdenleistungen

Besitzer, Wohnort	Alter	Milch kg	Fett %	Fett kg	Eiw.%	Eiw.kg	F+E kg
Gruppe 40,0 - 59,9 Kühe							
1. Schwarting, Günther, Berne-Neuenkoop	55,2	9.097	3,95	359	3,39	308	668
Gruppe 60,0 - 79,9 Kühe							
1. Knutzen, Gerold, Berne-Köterende 1	57,4	9.204	4,12	379	3,44	317	696
2. Oetjen, Fred, Hude	55,6	9.038	3,89	351	3,30	298	649
Gruppe 80,0 - 99,9 Kühe							
1. Hollmann, Gerrit, Berne-Pfahlhausen	58,1	9.421	4,22	397	3,61	341	738
2. Pape, Jörn, Berne-Bäke	64,1	9.247	4,26	394	3,46	320	714
3. Steenken, Helmut, Berne-Bäke	55,4	9.113	4,11	374	3,54	322	697
Gruppe 100,0 - 149,9 Kühe							
1. Wachtendorf GbR, Ingo, Hude	57,5	11.500	3,91	450	3,49	401	850
2. Tönjes GbR, Hude-Vielstedt 2	63,8	11.395	3,84	437	3,39	386	824
3. Stolle GbR, Ruth u. Wilfried, Berne-Neuenkoop	59,4	10.971	3,76	412	3,25	356	768
4. Gerdes, Carl-Heinz, Berne-Huntebrück	58,3	9.840	4,12	406	3,47	341	747
5. Meyerholtz GbR, Dirk & Linda, Berne-Pfahlhausen	61,5	9.819	4,14	406	3,37	331	737
6. Reker, Wilfried, Berne	64,5	9.566	4,04	387	3,47	332	719
7. Wichmann, Arend, Berne-Neuenhutorf	65,0	9.335	4,02	375	3,43	320	695
8. Haverkamp, Hergen, Hude-Maibusch	56,7	9.142	4,13	377	3,46	317	694
9. Sudbrink, Uwe, Hude-Maibusch	59,3	8.814	4,09	360	3,44	304	664
Gruppe 150,0 - 199,9 Kühe							
1. Oetken, Fred, Hude-Maibusch	56,4	9.708	4,03	392	3,47	337	728
2. Blankemeyer, Werner, Berne	56,4	9.527	4,18	398	3,42	326	724
3. Wenke, Reiner, Berne-Ochholt	57,3	8.806	4,41	388	3,54	312	701
4. Koopmann, Torsten, Berne-Köterende	61,1	9.292	3,97	369	3,51	326	695
5. Meents, Rulf, Berne-Ollen	58,1	9.039	4,09	369	3,49	316	685
Gruppe über 200,0 Kühe							
1. Meyer, Mathias, Hude-Vielstedt	53,3	11.082	4,01	444	3,46	384	828
2. Hespe, Frerk, Berne	53,2	10.661	4,07	434	3,53	377	810
3. Van Eijden-Scholman & Co. KG, Berne	61,8	10.062	4,17	420	3,58	360	780
4. von Oesen, Sven, Berne-Schlüte	61,9	10.324	4,10	423	3,45	356	779
5. Wefer GbR, Rolf u. Henning, Berne-Hiddigwardermoor	53,3	9.605	3,94	379	3,49	335	714
6. Schmidt GbR, Axel u. Heike, Berne	63,5	9.453	4,03	381	3,44	325	707
7. Kortlang Milch GbR, Berne-Hiddigwardermoor	57,2	8.905	3,91	348	3,44	306	655
8. Drieling, Frank, Berne-Neuenhutorfermoor	52,7	8.397	4,25	357	3,48	292	649

Die höchsten 305-Tage-Leistungen

Besitzer, Wohnort	Kuhname	Vater	La.	Milch kg	Fett %	Fett kg	Eiw.%	Eiw.kg	F+E kg
1. von Oesen, Sven, Berne-Schlüte	32	Goldboy	4	14.801	4,41	653	3,27	484	1137
2. Van Eijden-Scholman & Co. KG, Berne	Carmen 799	Casino	4	13.834	4,58	633	3,37	466	1099
3. Meyer, Mathias, Hude-Vielstedt	495	Manifold	3	14.109	4,18	590	3,57	504	1094
4. Hespe, Frerk, Berne	Gedine 152	Sindbad	5	14.171	4,22	598	3,48	493	1091
5. Meyer, Mathias, Hude-Vielstedt	588	Manifold	3	15.133	3,63	549	3,56	539	1088

Die höchsten 305-Tage-Leistungen

Besitzer, Wohnort	Kuhname	Vater	La.	Milch kg	Fett %	Fett kg	Eiw.%	Eiw.kg	F+E kg
6. Meyer, Mathias, Hude-Vielstedt	362		4	15.145	3,78	572	3,35	508	1080
7. Hespe, Frerk, Berne	Ilane 59		5	15.360	3,70	569	3,27	503	1072
8. Meyer, Mathias, Hude-Vielstedt	309	Tiam	5	14.057	3,78	532	3,68	518	1050
9. Meyer, Mathias, Hude-Vielstedt	596	Tribute	3	12.346	4,58	565	3,92	484	1049
10. Meyer, Mathias, Hude-Vielstedt	539	Wille	3	15.624	3,37	526	3,33	521	1047
11. Hespe, Frerk, Berne	Danny 374	Fanatic	2	14.798	3,76	556	3,29	487	1043
12. Hespe, Frerk, Berne	Lagune 377	Fanatic	3	11.629	4,91	571	4,04	470	1041
13. Meyer, Mathias, Hude-Vielstedt	514	Seramis	3	12.838	4,54	583	3,55	456	1039
14. Meyer, Mathias, Hude-Vielstedt	512	Ladner	3	12.772	4,62	590	3,46	442	1032
15. Van Eijden-Scholman & Co. KG, Berne	857	Log-In	3	14.482	3,48	504	3,64	527	1031
16. Meyer, Mathias, Hude-Vielstedt	534	Lebor	3	12.612	4,70	593	3,42	431	1024
17. Meyer, Mathias, Hude-Vielstedt	407	Manifold	4	13.104	4,18	548	3,54	464	1012
18. Wachtendorf GbR, Ingo, Hude	Kleo 10	Beau	3	13.626	3,98	542	3,43	468	1010
19. Meyer, Mathias, Hude-Vielstedt	662	Worldwide	2	12.766	4,56	582	3,34	427	1009
20. Knutzen, Gerold, Berne-Köterende 1	102	Tico	7	12.447	4,72	588	3,38	421	1009
21. Knutzen, Gerold, Berne-Köterende 1	138	Jelder	6	12.784	4,32	552	3,54	453	1005
22. Wachtendorf GbR, Ingo, Hude	Kanada 208	Toscano	4	13.372	4,04	540	3,46	463	1003
23. Meyer, Mathias, Hude-Vielstedt	667	Fanatic	2	13.022	4,19	546	3,49	455	1001
24. Meyer, Mathias, Hude-Vielstedt	650	Fanatic	2	11.919	4,68	558	3,72	443	1001
25. Tönjes GbR, Hude-Vielstedt 2	Lillyput 344	Contrast	2	13.897	3,96	550	3,24	450	1000
26. Tönjes GbR, Hude-Vielstedt 2	RizyBizy 280	Mascalese	2	14.945	3,55	531	3,13	468	999
27. Wachtendorf GbR, Ingo, Hude	Emma 15	Beamer	2	14.281	3,75	535	3,24	463	998
28. Wachtendorf GbR, Ingo, Hude	Ulla 1	Glandorf	3	11.317	4,88	552	3,92	444	996
29. von Oesen, Sven, Berne-Schlüte	266	Boateng	3	15.072	3,66	551	2,95	444	995
30. Meyer, Mathias, Hude-Vielstedt	488	Lebor	3	12.986	4,22	548	3,43	446	994
31. Tönjes GbR, Hude-Vielstedt 2	Smaragd 341	Prince-Red	4	13.487	3,94	531	3,39	457	988
32. Meyer, Mathias, Hude-Vielstedt	570		3	13.481	3,84	517	3,49	471	988
33. Meyer, Mathias, Hude-Vielstedt	424	Ladner	4	13.468	4,08	549	3,26	439	988
34. Hespe, Frerk, Berne	Uldine 165		4	13.463	3,93	529	3,41	459	988
35. Van Eijden-Scholman & Co. KG, Berne	865	Goldday	4	11.912	4,52	539	3,76	448	987
36. Hespe, Frerk, Berne	Barette 370	Glandorf	3	10.839	5,05	547	4,03	437	984
37. von Oesen, Sven, Berne-Schlüte	218	Carano	4	12.365	4,66	576	3,29	407	983
38. Tönjes GbR, Hude-Vielstedt 2	TopSecret 358	Dastin	3	13.995	3,52	492	3,49	489	981
39. Meyer, Mathias, Hude-Vielstedt	521	Manifold	3	13.961	3,75	523	3,28	458	981
40. Tönjes GbR, Hude-Vielstedt 2	Sinnvoll 390	Atze	4	14.937	3,29	492	3,26	487	979
41. Tönjes GbR, Hude-Vielstedt 2	Uppsala 338	Stylist	3	12.200	4,35	531	3,66	447	978
42. Tönjes GbR, Hude-Vielstedt 2	Jaleika 378	McCutchen	3	14.059	3,85	541	3,10	436	977
43. Hespe, Frerk, Berne	Naerrin 569	Jonas	7	13.518	3,78	511	3,45	466	977
44. Meyer, Mathias, Hude-Vielstedt	531	Gracious	3	14.167	3,58	507	3,30	468	975
45. von Oesen, Sven, Berne-Schlüte	60	Adam	5	13.849	3,95	547	3,09	428	975
46. Tönjes GbR, Hude-Vielstedt 2	Biscaya 655	Atlantic	3	13.896	3,55	493	3,46	481	974
47. Meyer, Mathias, Hude-Vielstedt	481	Lebor	4	14.054	3,55	499	3,37	474	973
48. Meyer, Mathias, Hude-Vielstedt	591	Lebor	2	14.210	3,41	484	3,43	487	971
49. von Oesen, Sven, Berne-Schlüte	37	Xmas	4	13.798	3,75	517	3,29	454	971
50. Stolle GbR, Ruth u. Wilfried, Berne-Neuenkoop	Justa 868	Artes	4	14.396	3,51	505	3,23	465	970
51. Meyer, Mathias, Hude-Vielstedt	722	Second	2	13.920	3,55	494	3,42	476	970
52. Hespe, Frerk, Berne	Fanella 454	Giant	2	13.608	3,72	506	3,40	463	969
53. Stolle GbR, Ruth u. Wilfried, Berne-Neuenkoop	Netti 854	Goldday	4	12.589	4,14	521	3,56	448	969
54. Knutzen, Gerold, Berne-Köterende 1	Rihanna 164	Maron	4	11.844	4,61	546	3,57	423	969
55. Meyer, Mathias, Hude-Vielstedt	615	Force	2	14.241	3,42	487	3,38	481	968
56. Meyer, Mathias, Hude-Vielstedt	487	Goldboy	3	13.218	3,95	522	3,37	446	968
57. Hespe, Frerk, Berne	Barbara 264	Xantana	3	12.270	4,38	538	3,50	430	968
58. Meyer, Mathias, Hude-Vielstedt	691	Kanu P	2	14.651	3,26	478	3,34	489	967
59. Stolle GbR, Ruth u. Wilfried, Berne-Neuenkoop	Havanna 830	Detroit	4	13.817	3,84	530	3,16	436	966
60. Tönjes GbR, Hude-Vielstedt 2	FlicFlac 340	Dastin	2	13.230	4,04	534	3,27	432	966

Die höchsten 305-Tage-Leistungen

Besitzer, Wohnort	Kuhname	Vater	La.	Milch kg	Fett %	Fett kg	Eiw.%	Eiw.kg	F+E kg
61. Tönjes GbR, Hude-Vielstedt 2	Aidablue 89	Jelder	6	13.840	3,63	503	3,34	462	965
62. Hespe, Frerk, Berne	Odeline 341	Glandorf	3	12.100	4,23	512	3,74	453	965
63. Kortlang Milch GbR, Berne-Hiddigwardermoor	857	Alfonso	2	11.457	4,62	529	3,81	436	965
64. Hespe, Frerk, Berne	Maggi 266	Mulino	3	14.370	3,37	484	3,34	480	964
65. Meyer, Mathias, Hude-Vielstedt	420	Mulino	4	15.453	3,13	484	3,09	478	962
66. Meyer, Mathias, Hude-Vielstedt	848	Marani	1	12.565	4,22	530	3,42	430	960
67. Tönjes GbR, Hude-Vielstedt 2	Hankifax 408	Sallas	2	15.134	3,17	480	3,16	478	958
68. Meents, Rulf, Berne-Ollen	269	Fanatic	3	12.506	4,18	523	3,48	435	958

Die höchsten Färsenlaktationen

Besitzer, Wohnort	Kuhname	Vater	EKA	Milch kg	Fett %	Fett kg	Eiw.%	Eiw.kg	F+E kg
1. Meyer, Mathias, Hude-Vielstedt	848	Marani	28	12.565	4,22	530	3,42	430	960
2. Hespe, Frerk, Berne	Carin 575	Eino	27	10.692	4,97	531	3,55	380	911
3. Meyerholtz GbR, Dirk & Linda, Berne-Pfahlhausen	211	Stanley	36	12.877	3,78	487	3,18	409	896
4. Hespe, Frerk, Berne	Basilika 552	Lobach	30	12.712	3,35	426	3,50	445	871
5. Hespe, Frerk, Berne	Bathe 621	Baldur	26	11.406	4,18	477	3,44	392	869
6. Meyerholtz GbR, Dirk & Linda, Berne-Pfahlhausen	203	Mytime	31	11.623	3,89	452	3,47	403	855
7. von Oesen, Sven, Berne-Schlüte	925	London	32	12.232	3,58	438	3,37	412	850
8. von Oesen, Sven, Berne-Schlüte	924	London	33	10.451	4,53	473	3,49	365	838
9. von Oesen, Sven, Berne-Schlüte	916	London	31	10.073	4,59	462	3,73	376	838
10. von Oesen, Sven, Berne-Schlüte	940	London	30	10.930	4,35	475	3,31	362	837
11. Meyer, Mathias, Hude-Vielstedt	677	Lavaman	39	10.616	4,18	444	3,70	393	837
12. Hespe, Frerk, Berne	Lake 617	Kayne	23	10.197	4,45	454	3,59	366	820
13. Meyer, Mathias, Hude-Vielstedt	790	Second	26	10.857	4,03	437	3,52	382	819
14. Meyer, Mathias, Hude-Vielstedt	742	Ludwig	36	10.576	4,16	440	3,58	379	819
15. Meyerholtz GbR, Dirk & Linda, Berne-Pfahlhausen	200	One-Red	32	11.147	3,96	441	3,37	376	817
16. Schmidt GbR, Axel u. Heike, Berne	362	Mr Max	30	11.822	3,72	440	3,17	375	815
17. Tönjes GbR, Hude-Vielstedt 2	Jellycat 472	Brekem	29	11.051	3,88	429	3,49	386	815
18. Koopmann, Torsten, Berne-Köterende	Lolita 184	Mozarella	35	8.831	5,22	461	4,01	354	815
19. Meyer, Mathias, Hude-Vielstedt	806	Second	24	11.737	3,48	408	3,45	405	813
20. Meents, Rulf, Berne-Ollen	372	Moonwalker	35	10.039	4,36	438	3,74	375	813
21. Wefer GbR, Rolf u. Henning, Berne-Hiddigwardermoor	604	Broker	32	11.412	3,82	436	3,29	375	811
22. Wefer GbR, Rolf u. Henning, Berne-Hiddigwardermoor	606	Broker	32	10.945	3,90	427	3,51	384	811
23. von Oesen, Sven, Berne-Schlüte	951	Filter	31	10.636	4,24	451	3,33	354	805
24. Hollmann, Gerit, Berne-Pfahlhausen	100	Max	26	9.828	4,68	460	3,51	345	805
25. Wachtendorf GbR, Ingo, Hude	Ella 90	Durban	30	10.561	3,91	413	3,69	390	803
26. Kortlang Milch GbR, Berne-Hiddigwardermoor	143	Malta	28	10.407	4,33	451	3,35	349	800
27. Sudbrink, Uwe, Hude-Maibusch	Melanie 534	Kayne	25	10.723	4,14	444	3,31	355	799
28. Meyer, Mathias, Hude-Vielstedt	762	Swordfish	31	11.639	3,75	436	3,11	362	798
29. von Oesen, Sven, Berne-Schlüte	33	London	33	9.800	4,45	436	3,69	362	798
30. Wachtendorf GbR, Ingo, Hude	Charlotte 110	Hafnar	27	12.243	3,21	393	3,29	403	796
31. Meyer, Mathias, Hude-Vielstedt	811	Second	27	10.705	3,90	418	3,53	378	796
32. Kortlang Milch GbR, Berne-Hiddigwardermoor	186	Ole	32	10.255	4,21	432	3,54	363	795
33. Kortlang Milch GbR, Berne-Hiddigwardermoor	259	Ole	33	10.253	4,22	433	3,53	362	795
34. Wefer GbR, Rolf u. Henning, Berne-Hiddigwardermoor	219	Broker	31	12.012	3,45	414	3,16	380	794
35. Koopmann, Torsten, Berne-Köterende	Sendy 195	Merbitz	39	10.886	3,81	415	3,48	379	794
36. von Oesen, Sven, Berne-Schlüte	189	Santini	29	10.753	3,99	429	3,39	365	794
37. Hespe, Frerk, Berne	Dattel 630	Dolph	23	9.755	4,44	433	3,70	361	794
38. von Oesen, Sven, Berne-Schlüte	922	London	29	9.870	4,43	437	3,61	356	793
39. Wachtendorf GbR, Ingo, Hude	103	Everest	29	10.746	3,90	419	3,46	372	791
40. Meyer, Mathias, Hude-Vielstedt	767	Second	27	11.992	3,30	396	3,28	393	789

Die höchsten Färsenlaktationen

Besitzer, Wohnort	Kuhname	Vater	EKA	Milch kg	Fett %	Fett kg	Eiw.%	Eiw.kg	F+E kg
41. Tönjes GbR, Hude-Vielstedt 2	Junique 845	Kayne	24	11.862	3,46	410	3,19	378	788
42. Blankemeyer, Werner, Berne	217	Baldur	24	10.094	4,49	453	3,32	335	788
43. Schmidt, Helge, Berne-Ranzenbüttel	840	Lobach	33	11.981	3,22	386	3,35	401	787
44. von Oesen, Sven, Berne-Schlüte	915	London	31	9.556	4,53	433	3,69	353	786
45. Hespe, Frerk, Berne	Gerate 604	Fernandez	24	11.287	3,57	403	3,38	382	785
46. Meents, Rulf, Berne-Ollen	385	Fanatic	34	9.643	4,48	432	3,66	353	785

Die höchsten Lebensleistungen

Besitzer, Wohnort	Kuhname	Vater	Abk.	Milch kg	Fett %	Fett kg	Eiw.%	Eiw.kg	F+E kg
1. Stolle GbR, Ruth u. Wilfried, Berne-Neuenkoop	+ Madita 189	Morello	10	147.015	2,99	4398	3,07	4514	8912
2. Hohnholz, Herwig, Berne-Köterende	Billy 33	Trailor	14	145.090	4,28	6217	3,44	4992	11209
3. Hespe, Frerk, Berne	+ Gunda 296	Dolch	10	131.286	3,73	4903	3,34	4389	9292
4. Tönjes GbR, Hude-Vielstedt 2	Camilla 32	Limburger	8	124.597	3,88	4835	3,22	4006	8841
5. Hespe, Frerk, Berne	Nicola 332	Minister	10	117.865	3,57	4207	3,23	3805	8012
6. Van Eijden-Scholman & Co. KG, Berne	Don't eat 465	Dragon	10	113.409	3,83	4340	3,44	3904	8244
7. Stolle GbR, Ruth u. Wilfried, Berne-Neuenkoop	Levita 449	Radius	9	112.059	3,68	4127	3,09	3460	7587
8. Tönjes GbR, Hude-Vielstedt 2	+ Hamster 45	Marbach	7	111.483	3,75	4177	3,33	3707	7884
9. Stolle GbR, Ruth u. Wilfried, Berne-Neuenkoop	Caline 257	Cadon	10	110.335	3,96	4374	3,23	3569	7943
10. Koopmann, Torsten, Berne-Köterende	Rieke 207	Morello	9	104.852	3,87	4060	3,20	3354	7414
11. Tönjes GbR, Hude-Vielstedt 2	January 46	Stylist	9	104.405	4,30	4485	3,42	3573	8058
12. Hespe, Frerk, Berne	Ida 293	Novize	11	104.275	4,73	4937	3,32	3463	8400
13. Stolle GbR, Ruth u. Wilfried, Berne-Neuenkoop	Molina 381	Marbach	9	103.702	3,57	3701	3,21	3326	7027
14. Hollmann, Gerrit, Berne-Pfahlhausen	+ 24	Vampir	8	103.010	4,46	4598	3,75	3866	8464
15. Schmidt GbR, Axel u. Heike, Berne	+ Isa 151	Gibor	8	101.568	4,03	4090	3,31	3362	7452
16. Hohnholz, Herwig, Berne-Köterende	Ina 261	Trailor	12	98.005	4,05	3969	3,45	3380	7349
17. Schwarting, Stefan, Berne-Bäke	183	Konsul	9	97.546	4,10	4001	3,33	3251	7252
18. Hespe, Frerk, Berne	Naerrin 569	Jonas	7	96.936	3,90	3785	3,34	3239	7024
19. Meyer, Mathias, Hude-Vielstedt	+ 1		10	96.079	3,93	3772	3,44	3306	7078
20. Reker, Wilfried, Berne	+ 40		10	95.711	3,30	3157	3,32	3181	6338
21. Schmidt GbR, Axel u. Heike, Berne	Magna 160	Herold	10	95.599	4,62	4420	3,54	3385	7805
22. Müller, Carsten, Lemwerder-Barschlüte	Algenblume 101	Mark	13	95.470	3,60	3433	3,36	3210	6643
23. Gerdes, Carl-Heinz, Berne-Huntebrück	Alma 141	Dolch	8	94.472	3,58	3381	2,99	2822	6203
24. Schiller, Helmut, Berne	Silke 60	Pronto	8	92.744	4,19	3890	3,32	3078	6968
25. Hespe, Frerk, Berne	Balaleika 538	Stylist	8	91.650	3,66	3355	3,56	3261	6616
26. Hohnholz, Herwig, Berne-Köterende	+ Hani 256	Ticket	12	91.649	4,15	3800	3,42	3134	6934
27. Haverkamp, Hergen, Hude-Maibusch	250	Brasil	9	90.771	4,07	3695	3,46	3141	6836
28. Wefer GbR, Rolf u. Henning, Berne-Hiddigwardermoor	576	Risco	7	90.701	3,75	3398	3,48	3153	6551
29. Gerdes, Carl-Heinz, Berne-Huntebrück	+ Janne 110	Amador	8	90.356	4,63	4179	3,43	3100	7279
30. Reker, Wilfried, Berne	70		9	90.166	3,50	3157	3,40	3065	6222
31. Tönjes GbR, Hude-Vielstedt 2	+ Option 51	Radius	8	90.091	4,10	3690	3,18	2862	6552
32. Hespe, Frerk, Berne	+ Eddi 506	Markes	7	89.335	3,85	3443	3,35	2991	6434
33. Kummer, Jan, Berne-Hekeln	Gimone 89	Limburger	10	89.246	4,57	4079	3,59	3206	7285
34. Van Eijden-Scholman & Co. KG, Berne	+ Guinea 548	Grisu	7	89.089	4,37	3894	3,44	3061	6955
35. Wichmann, Arend, Berne-Neuenhutorf	+ 184	Manager ET	9	88.537	4,41	3903	3,45	3053	6956
36. Theilen, Jörg, Berne	+ Frieda 1079	Sulan	11	88.122	4,16	3668	3,13	2755	6423
37. Tönjes GbR, Hude-Vielstedt 2	Dubarry 77	Sallas	6	87.930	3,62	3185	3,16	2781	5966
38. Reichwald, Jens, Lemwerder	+ 104	Iko	12	87.670	3,43	3011	3,31	2902	5913
39. von Oesen, Sven, Berne-Schlüte	150	Emil	10	87.544	4,89	4284	3,61	3161	7445
40. Schwarting, Stefan, Berne-Bäke	+ 105		13	87.536	3,80	3324	3,31	2898	6222
41. Stolle GbR, Ruth u. Wilfried, Berne-Neuenkoop	Renita 535	Sallas	8	87.273	3,72	3247	3,21	2801	6048
42. Schwarting, Stefan, Berne-Bäke	179	Tibet	10	87.028	4,47	3891	3,30	2873	6764
43. Gerdes, Carl-Heinz, Berne-Huntebrück	+ Hella 97	Amador	9	86.775	4,47	3876	3,49	3029	6905
44. Sudbrink, Uwe, Hude-Maibusch	Andora 86	Joker ET	9	86.574	4,31	3731	3,50	3026	6757
45. Tönjes GbR, Hude-Vielstedt 2	+ Attention 72	Jelder	6	86.134	4,23	3645	3,50	3018	6663
46. Reker, Wilfried, Berne	+ 63		9	85.851	3,30	2831	3,15	2702	5533

Die höchsten Herdenleistungen

Besitzer, Wohnort	Alter	Milch kg	Fett %	Fett kg	Eiw.%	Eiw.kg	F+E kg
Gruppe 2,0 - 39,9 Kühe							
1. Martens, Frank, Wiefelstede-Bokel	57,0	11.060	4,02	445	3,44	381	825
2. Meyer, Gerriet, Wiefelstede-Neuenkrüge	62,4	9.695	4,10	398	3,46	335	733
3. Bramstedt, Werner, Jade-Jaderkreuzmoor	62,0	9.358	3,99	374	3,33	311	685
Gruppe 40,0 - 59,9 Kühe							
1. Klarmann Jun., Heinrich, Wiefelstede-Wemkendorf	65,0	10.785	4,08	440	3,43	370	810
2. Küpker, Ralf, Bad Zwischenahn-Aschhausen	47,8	10.370	4,08	423	3,53	366	790
Gruppe 60,0 - 79,9 Kühe							
1. Trüper-Strues, Reiner, Jade-Jaderaufendeich	62,6	9.948	4,08	406	3,55	353	759
2. Lehnert, Dieter, Rastede-Heubült	64,6	9.655	4,06	392	3,39	327	719
3. Gerdes, Gerd, Bad Zwischenahn-Helle	62,6	9.572	4,16	399	3,34	320	718
4. Tapken, Gerd, Wiefelstede-Kortebuegge	55,8	8.555	4,38	375	3,57	306	681
5. Ahlers, Dieter, Rastede-Neusüdende	61,8	9.160	3,91	358	3,46	317	675
6. Janssen, Wilfried, Wiefelstede-Mollberg	56,3	8.574	4,33	371	3,48	298	670
Gruppe 80,0 - 99,9 Kühe							
1. Cording, Dirk, Westerstede-Garnholterdamm	53,9	11.261	3,79	427	3,40	383	810
2. Kuck GbR, Jan-Gerd u. Dirk, Wiefelstede-Nuttel	57,4	10.485	4,02	422	3,55	372	793
3. Schröder, Hans Gerd, Wiefelstede-Hassel	52,3	9.489	4,41	419	3,64	345	764
4. Küpker GbR, Wiefelstede-Wiefelsteder Moor	48,4	9.897	3,98	394	3,50	346	740
5. Garlichs GbR, Varel-Moorhausen	63,8	9.004	4,25	383	3,54	319	702
6. Luers, Torsten, Varel-Altjührden	58,3	9.221	4,16	383	3,35	309	693
7. Reins GbR, Varel-Streek	55,6	8.786	4,30	378	3,38	297	675
8. Klarmann, Carsten, Wiefelstede-Bokel	59,9	8.989	4,02	362	3,47	312	674
Gruppe 100,0 - 149,9 Kühe							
1. Helmers GbR, Wiefelstede-Heidkamperfeld	57,1	11.649	3,65	426	3,45	402	827
2. Oltmanns, Rainer, Wiefelstede-Hollen	59,0	10.384	4,33	450	3,39	352	802
3. Bollmann, Dirk, Wiefelstede-Hollen	61,2	10.903	3,89	424	3,43	374	798
4. Eiting, Hans-Georg, Wiefelstede-Lehe	59,3	10.262	4,24	435	3,49	359	793
5. Diers, Jörg, Wiefelstede-Heidkamp	56,1	10.798	4,06	439	3,27	353	792
6. Helmers, Jan Gerd, Wiefelstede-Wemkendorf	54,5	10.101	4,25	429	3,53	357	786
7. Wemken, Holger, Wiefelstede-Nuttel	56,2	10.871	3,86	420	3,34	363	783
8. Sauer Bauernhof GbR, Varel-Dangast	59,0	9.997	4,32	432	3,51	351	783
9. Bargmann GbR, Varel-Rosenberg	61,0	10.185	4,16	423	3,51	357	781
10. Ahlers, Jan, Wiefelstede-Wiefelstedermoor	56,7	10.426	3,99	416	3,47	362	778
11. Bürger, Frank, Wiefelstede-Nuttel	57,7	10.078	4,25	429	3,45	347	776
12. Stamer, Arne, Wiefelstede-Wiefelstede	53,7	10.437	3,88	405	3,54	369	774
13. Schnörwangen, Jan, Wiefelstede-Spohle	53,0	9.776	4,34	424	3,43	335	759
14. Kuhlmann GbR, Heino u. Heiko, Rastede-Rastederberg	58,9	9.741	4,21	410	3,54	345	755
15. Lamken/Wiemken GbR, Wiefelstede	53,9	9.869	4,01	396	3,63	358	754
16. Völkers, Frank, Wiefelstede-Hassel	56,8	9.887	4,10	405	3,49	345	750
17. Holfeld, Eike, Wiefelstede-Heidkamperfeld	60,4	9.968	3,97	396	3,50	349	744
18. Osterloh, Horst, Wiefelstede-Spohle	59,5	9.815	4,08	401	3,47	341	742
19. Stahmer, Susanne, Rastede-Nethen	48,0	10.434	3,57	373	3,37	352	724
20. Backhaus GbR, Wiefelstede-Mollberg	58,0	9.397	4,17	391	3,52	331	722
21. Büsing, Frank, Rastede-Bekhausen	59,5	9.831	3,83	377	3,45	339	716
22. Mittwollen, Markus, Wiefelstede-Mollberg	55,8	9.848	3,96	390	3,30	325	715
23. Gerdes, Hartmut, Wiefelstede-Conneforde	58,5	9.508	4,07	387	3,42	325	712
24. Cordes Landwirtschaft GbR, Varel-Hohenberge	58,7	9.147	4,17	381	3,59	328	709

Die höchsten Herdenleistungen

Besitzer, Wohnort	Alter	Milch kg	Fett %	Fett kg	Eiw.%	Eiw.kg	F+E kg
Gruppe 100,0 - 149,9 Kühe							
25. Knutzen, Karl, Rastede-Nethen	65,6	8.971	4,29	385	3,55	319	703
26. Lehmhus, Heiner, Varel-Rosenberg	55,8	8.988	4,36	392	3,40	306	698
27. Theilsiefje, Arno, Bockhorn-Bockhornfeld	59,4	9.519	3,96	377	3,36	320	697
28. Martens, Horst, Jade-Jaderkreuzmoor	55,2	8.460	4,48	379	3,52	298	677
29. Loof, Thorsten, Jade-Süd-Bollenhagen	73,6	8.699	4,24	369	3,49	304	673
30. Stamer, Timo, Wiefelstede-Hassel	57,2	8.932	4,06	363	3,39	303	666

Gruppe 150,0 - 199,9 Kühe

1. Van Velzen-Hekert GbR, Jade-Jaderaufendeich	67,9	12.179	3,70	450	3,53	430	880
2. Eiting, Jan-Gerd, Wiefelstede-Gristede	56,5	10.945	4,10	448	3,42	374	823
3. Grünau/Höpken GbR, Rastede-Nethen	54,4	10.604	4,12	437	3,47	368	805
4. Gerdes, Torben, Jade-Jaderberg	64,3	10.944	3,90	427	3,34	366	793
5. Wemken GbR, Jan u. Hauke, Rastede-Liethe	51,8	10.299	3,97	409	3,40	350	759
6. Haase GbR, Varel-Seghorn	57,1	9.926	4,07	404	3,42	339	744
7. Bielefeld GbR, Jade-Nordbollenhagen	55,5	9.972	3,89	388	3,55	354	742
8. Fokkinga GbR, Rastede	51,8	9.706	4,09	397	3,52	341	738
9. Meinen GbR, Wiefelstede-Spohle	60,5	9.501	4,10	390	3,46	328	718
10. Kingma, Willem Hendrik, Jade-Wapelergroden	61,5	9.048	4,07	368	3,52	318	686
11. Joosten, Matthias, Varel-Hohelucht	59,6	9.630	3,75	361	3,27	315	675

Gruppe über 200,0 Kühe

1. Strues GbR, Wiefelstede-Dringenburg	56,4	10.346	4,40	456	3,47	359	814
2. Lübemann GbR, Varel-Altjührden	53,7	10.226	4,14	423	3,44	352	775
3. Heinen, Henning, Wiefelstede-Conneforde	51,6	9.869	4,13	408	3,52	347	755
4. Klattenhof GbR, Wiefelstede-Conneforde	56,5	9.552	4,39	419	3,47	331	750
5. Idema GbR, Jade	64,0	9.676	4,13	400	3,53	341	741
6. Wemken-Milch GbR, Wiefelstede-Wemkendorf	56,2	9.663	4,08	394	3,53	341	735
7. Hullmann GbR, Varel-Varelerhafen	53,4	9.147	4,18	382	3,57	327	709
8. Gieseke, Jan-Derk, Varel-Neuenwege	56,5	9.598	4,01	385	3,34	320	706
9. Reitsma, Pieter, Varel-Rotenhahn	55,0	9.185	4,08	375	3,35	308	683
10. Oltmanns Neuenwege GbR, Varel-Neuenwege	59,4	8.915	4,06	362	3,49	311	673
11. Siemen GbR, Heinrich, Stephan u. Thomas, Wiefelstede-Spohle	62,2	8.679	4,19	363	3,52	306	669

Die höchsten 305-Tage-Leistungen

Besitzer, Wohnort	Kuhname	Vater	La.	Milch kg	Fett %	Fett kg	Eiw.%	Eiw.kg	F+E kg
1. Van Velzen-Hekert GbR, Jade-Jaderaufendeich	Hanna 912	Legend	5	18.133	3,41	619	3,38	613	1232
2. Van Velzen-Hekert GbR, Jade-Jaderaufendeich	117	Stol Joc	3	16.505	3,74	617	3,27	540	1157
3. Van Velzen-Hekert GbR, Jade-Jaderaufendeich	139	Fanatic	3	15.302	4,01	614	3,55	543	1157
4. Cording, Dirk, Westerstede-Garnholterdamm	Lilo 141	G-Force	4	14.948	4,05	606	3,53	527	1133
5. Van Velzen-Hekert GbR, Jade-Jaderaufendeich	982	Joc	3	16.615	3,28	545	3,44	572	1117
6. Gerdes, Torben, Jade-Jaderberg	Gerda 569	Ron	4	16.376	3,52	577	3,23	529	1106
7. Lehmhus, Heiner, Varel-Rosenberg	Perlchen 255	Samson	4	12.748	5,05	644	3,58	456	1100
8. Heinen, Henning, Wiefelstede-Conneforde	Isabelle 153	Force	3	16.836	3,30	556	3,23	543	1099
9. Van Velzen-Hekert GbR, Jade-Jaderaufendeich	Kathi 741	Tableau	3	14.496	3,91	567	3,66	531	1098
10. Gerdes, Torben, Jade-Jaderberg	Black 489	Buckeye	6	14.416	4,31	622	3,30	476	1098
11. Heinen, Henning, Wiefelstede-Conneforde	Mea 63	Bangard	2	14.444	4,08	590	3,47	501	1091
12. Strues GbR, Wiefelstede-Dringenburg	Dompe 539	Sallas	4	15.370	3,96	608	3,12	480	1088
13. Van Velzen-Hekert GbR, Jade-Jaderaufendeich	Anna 898	Cassano	5	15.312	3,60	551	3,50	536	1087
14. Van Velzen-Hekert GbR, Jade-Jaderaufendeich	131	NOG Mato	3	14.495	3,95	572	3,54	513	1085
15. Eiting, Hans-Georg, Wiefelstede-Lehe	Josy 238	Eight	4	12.107	5,10	617	3,84	465	1082

Die höchsten 305-Tage-Leistungen

Besitzer, Wohnort	Kuhname	Vater	La.	Milch kg	Fett %	Fett kg	Eiw.%	Eiw.kg	F+E kg
16. Fokkinga GbR, Rastede	126		2	14.259	4,14	590	3,38	482	1072
17. Kuck GbR, Jan-Gerd u.Dirk, Wiefelstede-Nuttel	Lia 344	Levant	2	15.018	3,67	551	3,46	519	1070
18. Ahlers, Jan, Wiefelstede-Wiefelstedermoor	Anni 59	Toscano	5	14.342	4,11	590	3,33	477	1067
19. Bollmann, Dirk, Wiefelstede-Hollen	Angie 240	Fanatic	3	13.387	4,48	600	3,49	467	1067
20. Wemken-Milch GbR, Wiefelstede-Wemkendorf	Beat 1461	Pagani	4	13.806	4,22	582	3,50	483	1065
21. Wemken GbR, Jan u. Hauke, Rastede-Liethe	Mira 118	Empire	4	13.649	4,67	638	3,11	424	1062
22. Kuck GbR, Jan-Gerd u.Dirk, Wiefelstede-Nuttel	Kassandra 249	Gunnar	4	12.530	4,76	597	3,70	464	1061
23. Gerdes, Torben, Jade-Jaderberg	Judi 639	Snowboard	3	14.863	3,69	548	3,43	510	1058
24. Blanke GbR, Varel-Dangast	Ira 451	Schiller	3	12.492	4,96	619	3,51	438	1057
25. Gerdes, Torben, Jade-Jaderberg	Bella 764	Dastin	2	15.156	3,58	543	3,38	512	1055
26. Wemken GbR, Jan u. Hauke, Rastede-Liethe	231	Crunch	3	13.742	4,32	593	3,36	462	1055
27. Bargmann GbR, Varel-Rosenberg	20		3	12.121	4,89	593	3,79	459	1052
28. Backhaus GbR, Wiefelstede-Mollberg	Tinka 241		4	12.937	4,52	585	3,54	458	1043
29. Haase GbR, Varel-Seghorn	Kaliber 193	Brawler	2	13.532	4,04	547	3,66	495	1042
30. Strues GbR, Wiefelstede-Dringenburg	Hane 651		3	13.256	4,48	594	3,38	448	1042
31. Helmers GbR, Wiefelstede-Heidkamperfeld	Walda 96	Antares	3	14.173	3,88	550	3,46	490	1040
32. Strues GbR, Wiefelstede-Dringenburg	Sissy 536	Stylist	4	13.417	4,20	563	3,55	476	1039
33. Wemken-Milch GbR, Wiefelstede-Wemkendorf	Kulane 1767	Fanatic	3	14.224	3,93	559	3,37	479	1038
34. Völkers, Frank, Wiefelstede-Hassel	Elisabeth 258	Bangard	2	13.053	4,48	585	3,46	451	1036
35. Bargmann GbR, Varel-Rosenberg	54		2	14.116	3,88	548	3,45	487	1035
36. Hoffeld, Eike, Wiefelstede-Heidkamperfeld	Ohio Mr 39	Overbay	2	13.773	3,78	520	3,73	514	1034
37. Van Velzen-Hekert GbR, Jade-Jaderaufsendeich	Luisa 928	Eight	6	13.322	4,05	540	3,71	494	1034
38. Stamer, Arne, Wiefelstede-Wiefelstede	Sina 4	Contrast	2	13.235	4,45	589	3,35	443	1032
39. Oltmanns, Rainer, Wiefelstede-Hollen	Irma 97	Sansiro	2	12.858	4,54	584	3,48	447	1031
40. Bargmann GbR, Varel-Rosenberg	157		4	13.895	3,97	551	3,45	479	1030
41. Strues GbR, Wiefelstede-Dringenburg	Hatti 897	Mado	2	13.281	4,35	578	3,40	451	1029
42. Strues GbR, Wiefelstede-Dringenburg	Melli 854		3	12.540	4,63	581	3,57	448	1029
43. Eiting, Hans-Georg, Wiefelstede-Lehe	Tiffany 223	Donner	5	15.094	3,74	565	3,07	463	1028
44. Gerdes, Gerd, Bad Zwischenahn-Helle	Alina 16	Curtis	3	13.835	4,13	572	3,29	455	1027
45. Gerdes, Torben, Jade-Jaderberg	Raika 668	Smurf	3	15.125	3,71	561	3,07	465	1026
46. Gieseke, Jan-Derk, Varel-Neuenwege	Rauhreif 671	Serengeti	4	12.376	4,69	581	3,59	444	1025
47. Strues GbR, Wiefelstede-Dringenburg	Dreiste 506	Capriano	4	13.718	4,13	566	3,34	458	1024
48. Van Velzen-Hekert GbR, Jade-Jaderaufsendeich	Mareike 102	Sunflower	4	11.730	4,98	584	3,75	440	1024
49. Kingma, Willem Hendrik, Jade-Wapelergroden	824	Skycrest	3	15.866	3,25	516	3,20	507	1023
50. Martens, Frank, Wiefelstede-Bokel	Dana 49	Goldboy	4	14.120	3,97	560	3,28	463	1023
51. Van Velzen-Hekert GbR, Jade-Jaderaufsendeich	981	Impuls	3	15.441	3,50	540	3,12	482	1022
52. Van Velzen-Hekert GbR, Jade-Jaderaufsendeich	730	Maik	4	14.328	3,65	523	3,48	499	1022
53. Strues GbR, Wiefelstede-Dringenburg	Elfi 547	Seramis	4	13.508	4,15	560	3,42	462	1022
54. Wemken-Milch GbR, Wiefelstede-Wemkendorf	Polly 1773	Sansiro	3	14.563	3,69	538	3,30	481	1019
55. Van Velzen-Hekert GbR, Jade-Jaderaufsendeich	Sabine 627	Novize	7	12.785	4,53	579	3,44	440	1019
56. Schröder, Hans Gerd, Wiefelstede-Hassel	Edda 165	Manur	4	13.298	4,35	578	3,31	440	1018
57. Bargmann GbR, Varel-Rosenberg	65		2	12.722	4,32	550	3,66	465	1015
58. Klattenhof GbR, Wiefelstede-Conneforde	Zoe 18	Glandorf	3	13.084	4,28	560	3,47	454	1014
59. Gerdes, Torben, Jade-Jaderberg	Betina 663	Swordfish	3	12.783	4,46	570	3,47	444	1014
60. Van Velzen-Hekert GbR, Jade-Jaderaufsendeich	705	Obama	5	12.677	4,43	562	3,54	449	1011
61. Küpker GbR, Wiefelstede-Wiefelsteder Moor	Käthe 192	Wille	3	13.844	3,84	532	3,45	478	1010
62. Gerdes, Torben, Jade-Jaderberg	Lena 662	Smurf	3	13.720	4,12	565	3,24	445	1010
63. Strues GbR, Wiefelstede-Dringenburg	Deern 507	Goldboy	4	15.852	3,34	530	3,02	479	1009
64. Oltmanns, Rainer, Wiefelstede-Hollen	KleinDeeke 12	Hybrid	4	15.092	3,69	557	2,99	451	1008
65. Meinen GbR, Wiefelstede-Spohle	114	Anglo	4	15.084	3,41	514	3,27	493	1007
66. Bielefeld GbR, Jade-Nordbollenhagen	Andrea 127	Cassano	3	12.918	4,16	538	3,63	469	1007
67. Kuck GbR, Jan-Gerd u.Dirk, Wiefelstede-Nuttel	Page 253	Beacon	4	12.623	4,22	533	3,76	474	1007
68. Wemken GbR, Jan u. Hauke, Rastede-Liethe	214	Rasul	3	14.120	3,97	560	3,15	445	1005
69. Idema GbR, Jade	Ronda 10		3	13.263	4,02	533	3,56	472	1005
70. Eiting, Hans-Georg, Wiefelstede-Lehe	Cindy 54	Eddy	2	12.711	4,26	542	3,63	462	1004

Die höchsten 305-Tage-Leistungen

Besitzer, Wohnort	Kuhname	Vater	La.	Milch kg	Fett %	Fett kg	Eiw.%	Eiw.kg	F+E kg
71. Kuck GbR, Jan-Gerd u.Dirk, Wiefelstede-Nuttel	Hermine 520	Laron P	5	13.691	3,81	522	3,51	481	1003
72. Helmers GbR, Wiefelstede-Heidkamperfeld	Walla 113	Fanatic	2	13.396	3,84	514	3,64	488	1002
73. Strues GbR, Wiefelstede-Dringenburg	Seppi 809	Pio	2	13.334	4,12	550	3,39	452	1002
74. Fokkinga GbR, Rastede	38		2	12.972	4,26	552	3,47	450	1002
75. Wemken-Milch GbR, Wiefelstede-Wemkendorf	Tinka 1932	Sotschi	3	12.714	4,54	577	3,34	425	1002
76. Wemken-Milch GbR, Wiefelstede-Wemkendorf	Yaki 1985	Alpine	2	12.673	4,34	550	3,57	452	1002
77. Siemen GbR, Heinrich, Stephan u. Thomas, Wiefelstede-Spo	Ara 204	Holzmann	4	11.467	4,95	568	3,78	434	1002
78. Helmers GbR, Wiefelstede-Heidkamperfeld	Warta 39	Sallas	4	14.696	3,63	534	3,18	467	1001
79. Cordes Landwirtschaft GbR, Varel-Hohenberge	Ladore 100	Soltao	3	12.085	4,54	549	3,74	452	1001
80. Helmers GbR, Wiefelstede-Heidkamperfeld	Winter 40	Sallas	4	13.166	4,14	545	3,46	455	1000
81. Lübke GbR, Varel-Altjührden	Julia	Radon	5	12.179	4,61	561	3,60	439	1000
82. Gieseke, Jan-Derk, Varel-Neuenwege	534		4	14.118	3,79	535	3,29	464	999
83. Meyer, Hergen, Varel-Altjührden	Gastra 179	Jemand	3	12.653	4,56	577	3,34	422	999
84. Strues GbR, Wiefelstede-Dringenburg	Sylvi 826	Glandorf	3	11.734	4,83	567	3,68	432	999
85. Strues GbR, Wiefelstede-Dringenburg	Laessie 69	Fanatic	2	10.876	5,27	573	3,92	426	999
86. Van Velzen-Hekert GbR, Jade-Jaderaußendeich	787	Snowboard	2	14.041	3,29	462	3,80	534	996
87. Bürger, Frank, Wiefelstede-Nuttel	Anneliese 167	Jakonon	3	12.916	4,33	559	3,38	437	996
88. Wemken-Milch GbR, Wiefelstede-Wemkendorf	Okena 2046	Sunfish RF	2	12.486	4,28	534	3,70	462	996
89. Holfeld, Eike, Wiefelstede-Heidkamperfeld	Sprite 593	Beagle	4	14.995	3,40	510	3,23	484	994
90. Heinen, Henning, Wiefelstede-Conneforde	Silke 443	Melcom	4	14.279	3,60	514	3,36	480	994
91. Grünbau/Höpken GbR, Rastede-Nethen	Ramira 318	Tequila RF	3	12.208	4,51	550	3,64	444	994
92. Strues GbR, Wiefelstede-Dringenburg	Mutige 594		3	13.055	4,17	544	3,44	449	993
93. Osterloh, Horst, Wiefelstede-Spohle	Kristina 110	Filou RDC	2	12.915	4,10	529	3,59	464	993
94. Wemken-Milch GbR, Wiefelstede-Wemkendorf	Weu Joy 1457	Beacon	4	15.169	3,58	543	2,95	448	991
95. Lübke GbR, Varel-Altjührden	Nepensa 509	Landstar	4	13.380	4,08	546	3,32	444	990
96. Gerdes, Torben, Jade-Jaderberg	Mata 671	Buckarm	3	12.366	4,54	561	3,47	429	990
97. Diers, Jörg, Wiefelstede-Heidkamp	Betsy 29	Fanatic	2	12.246	4,45	545	3,62	443	988
98. Van Velzen-Hekert GbR, Jade-Jaderaußendeich	757	Stol Joc	3	12.122	4,45	540	3,70	448	988
99. Sauer Bauernhof GbR, Varel-Dangast	Annabelle 60	Xaber	3	13.682	3,71	508	3,50	479	987
100. Büsing, Frank, Rastede-Bekhausen	Serena 212	Mertin	4	14.950	3,26	488	3,33	498	986
101. Van Velzen-Hekert GbR, Jade-Jaderaußendeich	Juna 972	Gunnar	2	13.773	3,69	508	3,47	478	986
102. Kingma, Willem Hendrik, Jade-Wapelergroden	639	AltaBookel	2	13.546	3,73	505	3,55	481	986
103. Cording, Dirk, Westerstede-Garnholterdamm	Kathy 99	Jort	5	13.809	4,01	554	3,12	431	985
104. Kúpker GbR, Wiefelstede-Wiefelsteder Moor	Lisbeth 139	Donatelli	4	13.596	3,98	541	3,27	444	985
105. Backhaus GbR, Wiefelstede-Mollberg	Oska 207	Guarini	5	12.653	4,21	533	3,57	452	985
106. Janssen, Wilfried, Wiefelstede-Mollberg	Lasta 24	Malindi	4	11.877	4,94	587	3,35	398	985
107. Grünbau/Höpken GbR, Rastede-Nethen	Pina 19	Globe	2	13.104	4,14	542	3,37	442	984
108. Haase GbR, Varel-Seghorn	Iska 165	Goldboy	3	12.939	4,36	564	3,25	420	984
109. Helmers, Jan Gerd, Wiefelstede-Wemkendorf	Vroni 262	Benny	4	12.630	4,35	549	3,44	435	984
110. Ahlers, Jan, Wiefelstede-Wiefelstedermoor	Viola 83	Force	2	12.408	4,39	545	3,54	439	984
111. Klattenhof GbR, Wiefelstede-Conneforde	Chantal 985	Korso	3	12.828	4,30	551	3,37	432	983
112. Van Velzen-Hekert GbR, Jade-Jaderaußendeich	742	Impuls	4	15.296	2,96	453	3,46	529	982
113. Idema GbR, Jade	Leonie 124	Tiscali	4	12.249	4,60	563	3,42	419	982
114. Klattenhof GbR, Wiefelstede-Conneforde	Alfie 38	Log-In	3	13.129	4,03	529	3,44	451	980
115. Eiting, Hans-Georg, Wiefelstede-Lehe	Ideale 294	Clas	3	11.866	4,53	537	3,73	443	980
116. Grünbau/Höpken GbR, Rastede-Nethen	Lissa 347	Benzema	3	11.588	4,83	560	3,62	420	980
117. Gerdes, Torben, Jade-Jaderberg	Dana 640	Snowboard	3	15.599	3,15	492	3,12	487	979
118. Hellmers, Helmut, Wiefelstede-Conneforde	Sandra 137	Talis	3	14.266	3,62	516	3,25	463	979
119. Osterloh, Horst, Wiefelstede-Spohle	Aileen 82	Alko	3	13.204	4,10	542	3,31	437	979
120. Van Velzen-Hekert GbR, Jade-Jaderaußendeich	121	Cassanova	3	12.839	4,07	522	3,56	457	979
121. Cording, Dirk, Westerstede-Garnholterdamm	Daisy 134	Truman	4	12.443	4,43	551	3,44	428	979
122. Schröder, Hans Gerd, Wiefelstede-Hassel	Helene 42	Seramis	3	14.020	3,83	537	3,14	440	977
123. Strues GbR, Wiefelstede-Dringenburg	Dorne 513	Goldday	4	12.275	4,11	505	3,85	472	977
124. Osterloh, Horst, Wiefelstede-Spohle	Lolita 65	Sallas	3	12.038	4,36	525	3,75	452	977
125. Osterloh, Horst, Wiefelstede-Spohle	Flavia 66	Balotelli	3	13.559	3,93	533	3,27	443	976

Die höchsten 305-Tage-Leistungen

	Besitzer, Wohnort	Kuhname	Vater	La.	Milch kg	Fett %	Fett kg	Eiw.%	Eiw.kg	F+E kg
126.	Heinen, Henning, Wiefelstede-Conneforde	Biggi 425	Levant	3	13.207	4,01	529	3,38	447	976
127.	Heinen, Henning, Wiefelstede-Conneforde	Chanel 445	Dengo	3	12.683	4,38	555	3,31	420	975
128.	Lübkemann GbR, Varel-Altjührden	Anke 626	Goldsun	3	12.346	4,38	541	3,52	434	975
129.	Ahlers, Jan, Wiefelstede-Wiefelstedermoor	Tiffany 114	Sansiro	3	12.324	4,37	538	3,55	437	975
130.	Helmers GbR, Wiefelstede-Heidkamperfeld	Windrose 66	Malindi	3	15.244	3,11	474	3,28	500	974
131.	Büsing, Frank, Rastede-Bekhausen	Arabella 182	Aspen	5	13.645	3,87	528	3,27	446	974
132.	Wemken-Milch GbR, Wiefelstede-Wemkendorf	Poleska 1805	Sansiro	3	12.886	4,10	528	3,46	446	974
133.	Bargmann GbR, Varel-Rosenberg	137	Stylist	5	12.781	4,15	531	3,47	443	974
134.	Idema GbR, Jade	Rosetta 68		2	11.453	4,71	540	3,79	434	974
135.	Eiting, Hans-Georg, Wiefelstede-Lehe	Zarah 297	Luxus	3	10.851	5,20	564	3,78	410	974

Die höchsten Färsenlaktationen

	Besitzer, Wohnort	Kuhname	Vater	EKA	Milch kg	Fett %	Fett kg	Eiw.%	Eiw.kg	F+E kg
1.	Strues GbR, Wiefelstede-Dringenburg	Persa 102	Glandorf	30	12.645	4,15	525	3,53	446	971
2.	Wemken GbR, Jan u. Hauke, Rastede-Liethe	409		31	12.988	4,01	521	3,33	433	954
3.	Kingma, Willem Hendrik, Jade-Wapelergroden	888	AltaSpring	22	12.372	4,13	511	3,57	442	953
4.	Bielefeld GbR, Jade-Nordbollenhagen	Nelly 261	Lio	35	12.176	4,15	505	3,51	427	932
5.	Kingma, Willem Hendrik, Jade-Wapelergroden	856	AltaSpring	24	11.718	4,34	509	3,43	402	911
6.	Helmers, Jan Gerd, Wiefelstede-Wemkendorf	Anni 47	Summertime	30	12.864	3,79	487	3,27	421	908
7.	Helmers GbR, Wiefelstede-Heidkamperfeld	Wodka 175	Mixco	31	13.220	3,40	450	3,42	452	902
8.	Van Velzen-Hekert GbR, Jade-Jaderaußendeich	643	Twist	27	11.463	4,24	486	3,60	413	899
9.	Klarmann Jun., Heinrich, Wiefelstede-Wemkendorf	Frieda 106	Leno	29	12.386	3,88	480	3,30	409	889
10.	Gerdes, Torben, Jade-Jaderberg	Lola 817	Smurf	30	11.759	4,17	490	3,38	397	887
11.	Klarmann Jun., Heinrich, Wiefelstede-Wemkendorf	Rosanna 111	Natasja	28	13.174	3,56	469	3,17	417	886
12.	Helmers GbR, Wiefelstede-Heidkamperfeld	Walta 181	Balkos	25	13.147	3,38	445	3,35	441	886
13.	Grübnau/Höpken GbR, Rastede-Nethen	Datje 80	Brandon	27	12.370	3,82	473	3,33	412	885
14.	Cording, Dirk, Westerstede-Garnholterdamm	Zandra 33	Levant	31	11.642	4,10	477	3,49	406	883
15.	Strues GbR, Wiefelstede-Dringenburg	Joline 172	Famous	30	12.942	3,36	435	3,45	447	882
16.	Mittwollen, Markus, Wiefelstede-Mollberg	Sonja 1	Mupfel	23	11.903	4,19	499	3,17	377	876
17.	Bargmann GbR, Varel-Rosenberg	77		27	11.857	3,97	471	3,42	405	876
18.	Lübkemann GbR, Varel-Altjührden	Trine 852	Eino	30	10.620	4,57	485	3,68	391	876
19.	Fokkinga GbR, Rastede	Kim 166	Mozarella	35	11.154	4,26	475	3,59	400	875
20.	Holfeld, Eike, Wiefelstede-Heidkamperfeld	Jamola 97	Banesto	34	12.273	3,86	474	3,26	400	874
21.	Lübkemann GbR, Varel-Altjührden	Tekla 857	Mytime	30	11.743	3,99	468	3,44	404	872
22.	Helmers GbR, Wiefelstede-Heidkamperfeld	Wabi 145	Mytime	24	10.209	4,77	487	3,74	382	869
23.	Strues GbR, Wiefelstede-Dringenburg	Ave 124	Everest	25	11.179	4,37	489	3,38	378	867
24.	Hullmann GbR, Varel-Varelerhafen	773		32	10.489	4,57	479	3,64	382	861
25.	Eiting, Jan-Gerd, Wiefelstede-Gristede	Morene 605	Extreme	33	11.213	4,28	480	3,39	380	860
26.	Klarmann Jun., Heinrich, Wiefelstede-Wemkendorf	Lieschen 115	Lendary	27	11.570	4,04	468	3,36	389	857
27.	Siemen GbR, Heinrich, Stephan u. Thomas, Wiefelstede-Spo	Arielle 161	Vulsao	32	10.974	4,10	450	3,70	406	856
28.	Gerdes, Torben, Jade-Jaderberg	Anne 824	Joyride	31	11.971	3,71	444	3,42	410	854
29.	Holfeld, Eike, Wiefelstede-Heidkamperfeld	Roswitha 121	Snow RF	27	13.531	3,07	415	3,24	438	853
30.	Schröder, Hans Gerd, Wiefelstede-Hassel	Margrit 149	Mowambo	33	11.952	3,86	461	3,28	392	853
31.	Gieseke, Jan-Derk, Varel-Neuenwege	Alke 7	Airintake	25	10.884	4,39	478	3,45	375	853
32.	Wemken, Holger, Wiefelstede-Nuttel	Doreen 8	Lendary	24	10.531	4,57	481	3,50	369	850
33.	Lübkemann GbR, Varel-Altjührden	Wilma 837	Merandy	32	12.046	3,74	450	3,31	399	849
34.	Eiting, Jan-Gerd, Wiefelstede-Gristede	Milane 567	Missouri	34	11.548	3,98	460	3,36	388	848
35.	Stahmer, Susanne, Rastede-Nethen	Chili 53	Eino	29	11.732	3,67	431	3,55	416	847
36.	Lübkemann GbR, Varel-Altjührden	Terry 856	Merandy	30	12.245	3,76	461	3,14	384	845
37.	Bollmann, Dirk, Wiefelstede-Hollen	Kassandra 314	Merandy	31	11.988	3,70	444	3,34	400	844
38.	Helmers, Jan Gerd, Wiefelstede-Wemkendorf	Rosalie 28	Summertime	28	11.484	3,86	443	3,49	401	844
39.	Ahlers, Jan, Wiefelstede-Wiefelstedermoor	Arielle 29	Natasja	26	11.449	3,97	455	3,39	388	843
40.	Holfeld, Eike, Wiefelstede-Heidkamperfeld	Anky 125	Dispatch	26	10.279	4,59	472	3,61	371	843

Die höchsten Färsenlaktationen

Besitzer, Wohnort	Kuhname	Vater	EKA	Milch kg	Fett %	Fett kg	Eiw.%	Eiw.kg	F+E kg
41. Helmers GbR, Wiefelstede-Heidkamperfeld	Wiemke 159	Soko Red	25	12.091	3,56	430	3,39	410	840
42. Wemken, Holger, Wiefelstede-Nuttel	Ravenna 330	Bolaro	26	10.781	4,21	454	3,57	385	839
43. Strues GbR, Wiefelstede-Dringenburg	Tomma 206	Mytime	29	10.146	4,71	478	3,54	359	837
44. Strues GbR, Wiefelstede-Dringenburg	Simona 100	Glandorf	29	9.959	4,83	481	3,56	355	836
45. Klarmann Jun., Heinrich, Wiefelstede-Wemkendorf	Cally 114	Filou RDC	29	9.953	4,66	464	3,74	372	836
46. Wemken, Holger, Wiefelstede-Nuttel	Rexona 322	Energy P	25	12.090	3,63	439	3,28	396	835
47. Wemken, Holger, Wiefelstede-Nuttel	Pauline 6	Snow RF	24	11.624	4,03	469	3,15	366	835
48. Braak Ter, Hendrik Jan, Rastede-Bekhausen	78	Golino	29	9.941	5,02	499	3,38	336	835
49. Klarmann Jun., Heinrich, Wiefelstede-Wemkendorf	Larena 109	Filou RDC	26	11.275	4,13	466	3,26	368	834
50. Cording, Dirk, Westerstede-Garnholterdamm	Zinna 36	Nova PP	31	11.201	4,02	450	3,43	384	834
51. Strues GbR, Wiefelstede-Dringenburg	Lonni 95		33	10.757	4,26	458	3,50	376	834
52. Osterloh, Horst, Wiefelstede-Spohle	Melody 84	Showdown	26	10.603	4,39	466	3,46	367	833
53. Eiting, Jan-Gerd, Wiefelstede-Gristede	Padua 585	Apoll P	25	9.462	5,15	487	3,64	344	831
54. Gerdes, Torben, Jade-Jaderberg	Jana 776	Sallas	38	11.458	3,94	452	3,30	378	830
55. Klattenhof GbR, Wiefelstede-Conneforde	Rosario 225	Glan	29	11.096	4,21	467	3,27	363	830
56. Kuhlmann GbR, Heino u. Heiko, Rastede-Rastederberg	Gandy 73	Goaway	26	11.694	3,75	438	3,34	391	829
57. Eiting, Hans-Georg, Wiefelstede-Lehe	Luisa 78	Eddy	27	11.643	3,69	430	3,43	399	829
58. Gerdes, Torben, Jade-Jaderberg	Else 804	Giant	32	11.175	3,96	443	3,45	386	829
59. Strues GbR, Wiefelstede-Dringenburg	Perle 2 224	Votan	35	10.756	4,12	443	3,56	383	826
60. Helmers GbR, Wiefelstede-Heidkamperfeld	Wehry 178	Sunny Red	26	12.976	3,23	419	3,12	405	824
61. Helmers GbR, Wiefelstede-Heidkamperfeld	Wispe 166	Banesto	25	11.990	3,30	396	3,57	428	824
62. Strues GbR, Wiefelstede-Dringenburg	Wummi 180	Sam	26	12.850	3,24	416	3,16	406	822
63. Helmers GbR, Wiefelstede-Heidkamperfeld	Wasa 171	Banesto	27	11.804	3,54	418	3,42	404	822
64. Strues GbR, Wiefelstede-Dringenburg	Gerate 184	Mytime	28	10.048	4,60	462	3,58	360	822
65. Strues GbR, Wiefelstede-Dringenburg	Menka 153	Dolph	29	11.452	3,74	428	3,43	393	821
66. Gieseke, Jan-Derk, Varel-Neuenwege	Henri 937	Adrian	30	11.347	3,90	443	3,33	378	821
67. Lübkekmann GbR, Varel-Altjührden	Dora 843	Naxxos	34	10.780	3,92	423	3,69	398	821
68. Heinen, Henning, Wiefelstede-Conneforde	Swentje 521	Mytime	31	10.514	4,36	458	3,45	363	821
69. Ahlers, Dieter, Rastede-Neusüdende	Tina 200	Mattis	32	10.404	4,43	461	3,46	360	821
70. Stamer, Arne, Wiefelstede-Wiefelstede	Sarotti 85	Bube	29	12.207	3,21	392	3,51	428	820
71. Strues GbR, Wiefelstede-Dringenburg	Mietzi 132	Mytime	27	11.606	3,65	424	3,40	395	819
72. Gieseke, Jan-Derk, Varel-Neuenwege	Ilse 923	Bube	25	11.076	4,04	447	3,36	372	819
73. Lehnhus, Heiner, Varel-Rosenberg	Taluna 202	Snow RF	29	10.969	3,99	438	3,47	381	819
74. Gerdes, Hartmut, Wiefelstede-Conneforde	Felicitas 283	Merandy	28	13.168	3,22	424	2,99	394	818
75. Helmers, Jan Gerd, Wiefelstede-Wemkendorf	Veronika 29	Milan	26	11.645	3,80	442	3,23	376	818
76. Oltmanns Neuenwege GbR, Varel-Neuenwege	57	Fandy	33	9.814	4,56	448	3,77	370	818
77. Gieseke, Jan-Derk, Varel-Neuenwege	928		27	11.244	4,12	463	3,15	354	817
78. Strues GbR, Wiefelstede-Dringenburg	Mara 2 166		27	10.354	4,26	441	3,63	376	817
79. Van Velzen-Hekert GbR, Jade-Jaderaußendeich	Gerda 680	Twist	27	10.151	4,37	444	3,67	373	817
80. Gerdes, Torben, Jade-Jaderberg	Sanja 798	Merandy	31	13.048	3,26	426	2,99	390	816
81. Wemken, Holger, Wiefelstede-Nuttel	Holly 321	Banesto	27	11.267	3,89	438	3,35	378	816
82. Strues GbR, Wiefelstede-Dringenburg	Brilla 128	Goldday	27	11.158	3,90	435	3,41	381	816
83. Gieseke, Jan-Derk, Varel-Neuenwege	Alfa 1	Airintake	24	10.307	4,43	457	3,48	359	816
84. Lübkekmann GbR, Varel-Altjührden	Beate 824	Atlantis	35	9.155	5,16	472	3,76	344	816
85. Backhaus GbR, Wiefelstede-Mollberg	Grete 17	Armino	32	9.955	4,52	450	3,66	364	814
86. Strues GbR, Wiefelstede-Dringenburg	Jotta 233	Sam	27	9.339	4,96	463	3,76	351	814
87. Helmers GbR, Wiefelstede-Heidkamperfeld	Sönke 137	Banesto	24	11.424	3,63	415	3,48	398	813
88. Helmers GbR, Wiefelstede-Heidkamperfeld	Wira 179	Naxxos	32	10.591	3,98	421	3,70	392	813
89. Fokkinga GbR, Rastede	178	Filou RDC	27	11.644	3,52	410	3,45	402	812
90. von Deetzen GbR, Rastede-Rastederberg	Nele 108	Bangard	36	11.433	3,76	430	3,34	382	812
91. Helmers, Jan Gerd, Wiefelstede-Wemkendorf	Urmel 51	Summertime	31	10.472	4,19	439	3,56	373	812
92. Strues GbR, Wiefelstede-Dringenburg	Gesa 108	Corvin	28	10.390	4,23	439	3,59	373	812
93. Heinen, Henning, Wiefelstede-Conneforde	Julchen 68	Mixco	29	12.073	3,35	404	3,37	407	811
94. Strues GbR, Wiefelstede-Dringenburg	Auguste 119	Lidano P	27	11.438	3,85	440	3,24	371	811
95. Stahmer, Susanne, Rastede-Nethen	Malibu 40	Snowball	28	11.231	3,73	419	3,49	392	811

Die höchsten Lebensleistungen

Besitzer, Wohnort	Kuhname	Vater	Abk.	Milch kg	Fett %	Fett kg	Eiw.%	Eiw.kg	F+E kg
1. Kuck, Herbert, Wiefelstede-Hassel	Lissy 37	Good Luck	10	135.141	3,99	5389	3,22	4345	9734
2. Wemken-Milch GbR, Wiefelstede-Wemkendorf	Baldi 669	Rumbiak	9	134.497	4,39	5902	3,41	4587	10489
3. Van Velzen-Hekert GbR, Jade-Jaderaußendeich	+ Surprise 6	Olympic	9	133.163	3,52	4693	3,31	4404	9097
4. Reins, Wilfried, Wiefelstede-Wemkendorf	Zora 254	Strunz	11	127.737	3,96	5063	3,46	4416	9479
5. Gerdes, Torben, Jade-Jaderberg	Reina 299	Morello	9	126.517	3,25	4106	2,90	3667	7773
6. Oltmanns Neuenwege GbR, Varel-Neuenwege	Katharina 357	Lektor	11	124.745	3,83	4780	3,12	3886	8666
7. Eiting, Jan-Gerd, Wiefelstede-Gristede	+ Gina 83	Laudan	10	123.062	3,54	4359	3,19	3923	8282
8. Schröder, Hans Gerd, Wiefelstede-Hassel	+ Rosanna 143	Morello	7	119.903	3,65	4379	3,29	3939	8318
9. Büsing, Frank, Rastede-Bekhausen	Toska 8	Trailor	10	117.123	4,37	5121	3,38	3958	9079
10. Van Velzen-Hekert GbR, Jade-Jaderaußendeich	Alexandra 5	Jannsen	9	116.601	3,28	3820	2,97	3465	7285
11. Möllenberg, Udo, Bockhorn-Bockhornerfeld	Hela 384	Ladystar	10	114.903	4,27	4910	3,51	4035	8945
12. Van Velzen-Hekert GbR, Jade-Jaderaußendeich	Annika 859	Strunz	9	113.049	4,21	4757	3,50	3961	8718
13. Holfeld, Eike, Wiefelstede-Heidkamperfeld	Wanda 337	Multi	8	108.818	3,57	3880	3,52	3831	7711
14. Lehnrs, Dieter, Rastede-Heubütt	Xenia 492	Monami	10	106.734	3,52	3754	3,03	3232	6986
15. Van Velzen-Hekert GbR, Jade-Jaderaußendeich	+ Sarah 849	Dolch	9	106.676	3,67	3917	3,26	3478	7395
16. Meinen GbR, Wiefelstede-Spohle	+ 70	Ratziputz	10	106.277	3,79	4027	3,17	3371	7398
17. Völkers, Frank, Wiefelstede-Hassel	+ Amanda 180	Novize	8	105.894	4,43	4693	3,51	3722	8415
18. Oltmanns Neuenwege GbR, Varel-Neuenwege	+ Struppi 263	Toronto	10	105.177	4,28	4498	3,24	3403	7901
19. Bargmann GbR, Varel-Rosenberg	Klara 91	Gregor	11	103.810	4,85	5038	3,73	3875	8913
20. Oltmanns, Rainer, Wiefelstede-Hollen	+ Angie 256	Leptron	8	103.665	3,93	4070	3,02	3135	7205
21. Siefken, Gerd, Jade-Wapelergroden	+ Tine 24	Mock	10	101.556	3,80	3860	2,99	3041	6901
22. Van Velzen-Hekert GbR, Jade-Jaderaußendeich	Alida 645	Eaton	7	101.319	3,73	3775	3,36	3400	7175
23. Oltmanns Neuenwege GbR, Varel-Neuenwege	+ Agathe 475	Toronto	9	100.888	3,76	3796	3,20	3228	7024
24. Van Velzen-Hekert GbR, Jade-Jaderaußendeich	+ Jantina 655	O-Man	7	100.853	3,88	3917	3,78	3812	7729
25. Bargmann GbR, Varel-Rosenberg	Naja 139		8	100.797	3,93	3960	3,11	3131	7091
26. Holfeld, Eike, Wiefelstede-Heidkamperfeld	Mary 365	Goldwin	6	100.137	3,75	3753	3,48	3488	7241
27. Helmers GbR, Wiefelstede-Heidkamperfeld	+ Walkuere 704	Talent2	8	100.106	3,62	3621	3,21	3212	6833
28. Van Velzen-Hekert GbR, Jade-Jaderaußendeich	Hanna 912	Legend	5	99.346	3,24	3215	3,51	3489	6704
29. Eiting, Jan-Gerd, Wiefelstede-Gristede	WEU Mendy 230	Mac	8	98.784	4,12	4073	3,21	3175	7248
30. Gerdes, Torben, Jade-Jaderberg	Liese 353	Derek 2	9	98.194	3,42	3359	3,30	3240	6599
31. Gerdes, Torben, Jade-Jaderberg	Vroni 323	Ramos	10	98.148	3,80	3733	3,29	3233	6966
32. Theilsiefje, Arno, Bockhorn-Bockhornerfeld	Freya 529	Leo	9	98.080	4,40	4311	3,45	3381	7692
33. Gerdes, Torben, Jade-Jaderberg	Quinta 301	Coin	10	97.619	4,27	4173	3,42	3339	7512
34. Sauer Bauernhof GbR, Varel-Dangast	+ Alke 29	Amador	7	97.246	4,15	4037	3,42	3325	7362
35. Jürgens, Thorben, Varel-Neuenwege	Doris 238	Elias	10	97.139	4,91	4765	3,66	3551	8316
36. Martens, Frank, Wiefelstede-Bokel	+ Vroni 94	Sador	7	96.810	4,32	4181	3,53	3413	7594
37. Lehmhus, Heiner, Varel-Rosenberg	Paulina 207	Regens	9	96.802	3,93	3804	3,22	3121	6925
38. Van Velzen-Hekert GbR, Jade-Jaderaußendeich	Marleen 12	Mascol ET	10	95.806	4,26	4084	3,58	3427	7511
39. Völkers, Frank, Wiefelstede-Hassel	Rose 40	Fortune 2	9	95.300	4,05	3864	3,47	3303	7167
40. Bollmann, Dirk, Wiefelstede-Hollen	Wendy 111	Morello	8	95.091	3,80	3609	3,40	3237	6846
41. Bollmann, Dirk, Wiefelstede-Hollen	Bibi 90	Jannsen	9	94.928	4,28	4065	3,20	3036	7101
42. Klarmann Jun., Heinrich, Wiefelstede-Wemkendorf	+ Putzi 140	Serono	8	94.846	3,70	3511	3,36	3187	6698
43. Eiting, Jan-Gerd, Wiefelstede-Gristede	Wilja 225	Ruffian	7	94.816	4,08	3867	3,08	2919	6786
44. Janssen, Jan Dirk, Jade-Jaderkreuzmoor	Insa 86	Jannsen	11	94.579	4,13	3907	3,30	3123	7030
45. Wemken-Milch GbR, Wiefelstede-Wemkendorf	Wilse 233	Joker ET	8	94.294	4,07	3837	3,27	3086	6923
46. Grünau/Höpken GbR, Rastede-Nethen	+ Madam 74	Amador	7	93.981	3,60	3385	3,33	3133	6518
47. Wemken, Holger, Wiefelstede-Nuttel	Roselyne 164	Jelder	6	93.429	2,96	2767	3,13	2921	5688
48. Van Velzen-Hekert GbR, Jade-Jaderaußendeich	Sabine 627	Novize	8	93.400	4,68	4371	3,66	3419	7790
49. Grünau/Höpken GbR, Rastede-Nethen	+ Marlies 282	Calimero	7	93.399	3,38	3156	3,24	3024	6180
50. Gerdes, Torben, Jade-Jaderberg	Anika 415	Rowdy	7	93.339	3,70	3449	3,26	3044	6493
51. Jürgens, Thorben, Varel-Neuenwege	Christine 213	Toralf	8	93.273	4,66	4342	3,51	3273	7615
52. Martens, Frank, Wiefelstede-Bokel	Lexi 100	Marjan	6	93.072	3,53	3286	3,46	3216	6502
53. Janssen, Jan Dirk, Jade-Jaderkreuzmoor	Ida 46	Amador	9	93.039	4,30	4002	3,50	3255	7257
54. Kingma, Willem Hendrik, Jade-Wapelergroden	+ Zirke 369	Tiamo	9	92.975	4,01	3728	3,44	3201	6929
55. Holfeld, Eike, Wiefelstede-Heidkamperfeld	Dana 396	Manur	6	92.863	4,01	3721	3,49	3241	6962

Die höchsten Lebensleistungen

Besitzer, Wohnort	Kuhname	Vater	Abk.	Milch kg	Fett %	Fett kg	Eiw.%	Eiw.kg	F+E kg
56. Janssen, Jan Dirk, Jade-Jaderkreuzmoor	+ Rosana 57	Dolch	11	92.860	4,28	3970	3,62	3361	7331
57. Mittwollen, Markus, Wiefelstede-Mollberg	+ Helda 53	Roncadin	8	92.676	4,39	4066	3,41	3162	7228
58. Blanke GbR, Varel-Dangast	+ Anke 65	Jokel	9	92.447	4,74	4383	3,51	3247	7630
59. Meinen GbR, Wiefelstede-Spohle	148	Spike	9	92.006	3,32	3059	3,22	2964	6023
60. Helmers GbR, Wiefelstede-Heidkamperfeld	+ Winse 725	Marbach	7	91.937	4,37	4016	3,53	3247	7263
61. Sauer Bauernhof GbR, Varel-Dangast	Peggy 24	Humid	10	91.771	4,34	3979	3,47	3183	7162
62. Grünbau/Höpken GbR, Rastede-Nethen	Julia 89	Sallas	6	91.060	3,83	3487	3,36	3059	6546
63. Helmers GbR, Wiefelstede-Heidkamperfeld	Wanne 760	Marbach	7	91.051	3,70	3365	3,21	2921	6286
64. Haase GbR, Varel-Seghorn	+ Anni 61	Herold	8	91.022	4,60	4184	3,48	3166	7350
65. Helmers GbR, Wiefelstede-Heidkamperfeld	+ Denta 672	Jefferson	9	90.883	4,06	3693	3,37	3063	6756
66. Holfeld, Eike, Wiefelstede-Heidkamperfeld	+ Melodie 261	Classic PS	8	90.496	4,13	3738	3,59	3250	6988
67. Trüper-Strues, Reiner, Jade-Jaderaußendeich	+ Gwin 8	Gibor	8	90.427	4,36	3944	3,43	3100	7044
68. Van Velzen-Hekert GbR, Jade-Jaderaußendeich	+ Janny 37	Metternich	8	90.291	3,93	3545	3,30	2984	6529
69. Strues GbR, Wiefelstede-Dringenburg	Doreen 535	Ramos	8	90.115	4,16	3752	3,44	3100	6852
70. Gerdes, Torben, Jade-Jaderberg	Ninja 491	Sallas	6	89.934	2,67	2398	2,92	2627	5025
71. Gerdes, Torben, Jade-Jaderberg	Sandra 427	Sallas	7	89.850	3,93	3530	3,33	2988	6518
72. Köhler, Hans-Hermann, Wiefelstede-Bokel	49	Joker ET	8	89.662	4,21	3778	3,61	3233	7011
73. Siemen GbR, Heinrich, Stephan u. Thomas, Wiefelstede-S	Finja 117	Will	9	89.621	3,55	3185	3,22	2882	6067
74. Janssen, Jan Dirk, Jade-Jaderkreuzmoor	Edith 16	Dolch	10	89.389	3,88	3467	3,48	3111	6578
75. Holfeld, Eike, Wiefelstede-Heidkamperfeld	Policy 424	Bolton	7	88.995	3,34	2972	3,14	2796	5768
76. Bramstedt, Werner, Jade-Jaderkreuzmoor	Tina 72	Labrador	11	88.814	4,47	3970	3,39	3013	6983
77. Bollmann, Dirk, Wiefelstede-Hollen	+ Samos 125	Joker ET	7	88.739	3,90	3463	3,20	2840	6303
78. Janssen, Jan Dirk, Jade-Jaderkreuzmoor	Dörte 47	Jetlag	9	88.444	4,07	3599	3,38	2987	6586
79. Joosten, Matthias, Varel-Hohelucht	2		8	88.294	3,96	3497	3,29	2905	6402
80. Jürgens, Thorben, Varel-Neuenwege	Juxe 44	Stratege	9	88.131	3,52	3106	3,23	2844	5950
81. Völkers, Frank, Wiefelstede-Hassel	+ Leska 169	Novize	11	87.978	4,47	3932	3,43	3021	6953
82. Heinen, Henning, Wiefelstede-Conneforde	+ Anke 2	Steddy	7	87.832	3,61	3170	3,13	2752	5922
83. Bürger, Frank, Wiefelstede-Nuttel	+ Kristine 234	Jannsen	7	87.749	3,77	3312	3,26	2858	6170
84. Klattenhof GbR, Wiefelstede-Conneforde	Tekla 709	Bradon	7	87.695	3,95	3467	3,08	2703	6170
85. Wemken GbR, Jan u. Hauke, Rastede-Liethe	Gunda 27	Stylist	7	87.447	4,18	3658	3,37	2945	6603
86. Theilsiefje, Arno, Bockhorn-Bockhornerfeld	Lili 431	Seat	7	87.321	3,79	3309	3,31	2886	6195
87. Ahlers, Dieter, Rastede-Neusüdende	+ Paula 55	Merinit	6	86.812	3,46	3007	3,16	2740	5747
88. Lübemann GbR, Varel-Altjührden	Malinda 153	Jeff	8	86.218	3,88	3341	3,38	2912	6253
89. Oltmanns, Rainer, Wiefelstede-Hollen	Chanel 304	Stylist	9	86.144	3,65	3147	3,34	2879	6026
90. Bollmann, Dirk, Wiefelstede-Hollen	+ Emma 127	Dolch	8	86.069	3,99	3438	3,56	3063	6501
91. Trüper-Strues, Reiner, Jade-Jaderaußendeich	Bente 43	Aliza	8	85.974	3,77	3244	3,20	2751	5995
92. Funke, Hans Hermann, Varel-Dangast	Gitte 25	Sancho	8	85.924	3,93	3377	3,20	2749	6126
93. Kooistra GbR, Wiefelstede-Borbeck	98	Dolch	7	85.667	3,53	3020	3,20	2744	5764

Die höchsten Herdenleistungen

Besitzer, Wohnort	Alter	Milch kg	Fett %	Fett kg	Eiw.%	Eiw.kg	F+E kg
Gruppe 40,0 - 59,9 Kühe							
1. Draaijer, Ype, Ovelgönne-Oberströmische Seite	64,7	9.276	4,00	371	3,49	324	695
Gruppe 60,0 - 79,9 Kühe							
1. Geerken, Heiner, Elsfleth-Burwinkel	56,2	9.386	4,02	377	3,37	316	693
2. Wulff-Brand GbR, Elsfleth-Dalsper	54,8	9.065	3,94	357	3,41	309	666
Gruppe 80,0 - 99,9 Kühe							
1. Schnatbaum, Ralf, Elsfleth-Fuchsberg	56,2	10.854	4,09	444	3,45	374	818
2. SE Bruns GbR, Ovelgönne-Moorseite	55,9	9.338	3,97	371	3,51	327	698
3. Klatte - Milch GbR, Ovelgönne-Moorseite	49,9	8.712	4,10	357	3,45	300	657
Gruppe 100,0 - 149,9 Kühe							
1. Logemann, Reiner u. Heike, Elsfleth-Dalsper	57,3	11.278	4,31	486	3,50	395	881
2. Pansegrau GbR, Hans-Jürgen u. Margret, Elsfleth-Neuenfelde	52,4	10.618	3,84	408	3,48	369	777
3. Schröder-Hayen, Jens, Elsfleth-Nordermoor	55,3	9.259	4,16	385	3,54	328	713
4. Maucher GbR, Axel und Ingrid, Elsfleth-Butteldorf	53,2	9.407	4,14	390	3,42	322	711
5. Büsing GbR, Elsfleth-Fünfhausen	57,3	9.573	3,93	376	3,48	333	710
6. Harms, Renke, Elsfleth-Fuchsberg	64,0	9.317	4,00	373	3,39	316	689
7. Oncken und Sohn GbR, Klaus, Ovelgönne-Oberströmische Seite	65,4	8.835	4,18	369	3,52	311	681
8. Bosch GbR, Elsfleth-Neuenbrok	58,8	8.833	4,06	359	3,51	310	669
9. Beck & Partner GbR, Elsfleth-Huntorf	53,3	8.993	3,97	357	3,42	308	665
10. Sager, Hartmut, Elsfleth-Dalsper	61,2	9.050	3,83	347	3,47	314	661
11. Hayen GbR, Niels, Elsfleth-Dalsper	65,7	8.890	4,01	357	3,38	300	657
12. Stalling GbR, Ovelgönne-Oberströmische Seite	60,0	8.487	4,16	353	3,59	305	657
13. Gloystein GbR, Hartwig u.Kirsten, Elsfleth-Eckfleth	57,9	8.917	3,99	356	3,35	299	654
14. Heineke, Sönke, Elsfleth	57,6	8.744	4,10	358	3,38	295	654
15. Haase, Eggert, Elsfleth-Eckfleth	62,8	8.034	4,44	357	3,62	291	648
16. Hempten, Hermann Josef, Elsfleth	52,0	8.680	3,88	337	3,56	309	646
Gruppe 150,0 - 199,9 Kühe							
1. Alter und Partner GbR, Georg, Elsfleth	57,5	11.584	4,23	489	3,56	412	902
2. Burema GbR, Elsfleth-Neuenbrok	60,1	9.201	4,51	415	3,64	335	750
3. Oncken GbR, Dieter u.Gerd, Ovelgönne-Oberströmische Seite	58,6	9.792	4,02	394	3,48	340	734
4. Wagenaar GbR, Lammert und Jan, Elsfleth-Lienen	63,4	9.376	4,02	377	3,46	325	702
5. Bakker- Hettinga GbR, Elsfleth	56,9	9.489	3,74	355	3,44	327	682
6. Harms-Herrmann, Bodo, Ovelgönne-Großenmeer	59,7	8.863	4,24	376	3,37	299	675
Gruppe über 200,0 Kühe							
1. Glüsing-Lüerßen Milch GbR, Elsfleth-Nordermoor	49,5	11.558	4,04	467	3,33	384	851
2. Gloystein, Holger, Elsfleth-Burwinkel	57,1	8.830	4,28	378	3,65	322	700

Die höchsten 305-Tage-Leistungen

Besitzer, Wohnort	Kuhname	Vater	La.	Milch kg	Fett %	Fett kg	Eiw.%	Eiw.kg	F+E kg
1. Alter und Partner GbR, Georg, Elsfleth	498	Damion	5	17.454	3,56	622	3,13	547	1169
2. Alter und Partner GbR, Georg, Elsfleth	430	Million	6	13.740	4,97	683	3,47	477	1160
3. Alter und Partner GbR, Georg, Elsfleth	590	Ladd P	4	13.497	4,56	616	3,67	496	1112
4. Alter und Partner GbR, Georg, Elsfleth	606	Glandorf	3	13.320	4,76	634	3,53	470	1104
5. Alter und Partner GbR, Georg, Elsfleth	670	Glandorf	3	14.334	3,98	570	3,67	526	1096
6. Alter und Partner GbR, Georg, Elsfleth	467	Lonar	5	15.378	3,86	594	3,23	496	1090
7. Alter und Partner GbR, Georg, Elsfleth	636	Glandorf	3	15.245	3,80	580	3,28	500	1080
8. Glüsing-Lüerßen Milch GbR, Elsfleth-Nordermoor	Luri 185	Manifold	5	14.386	4,35	626	3,10	446	1072
9. Alter und Partner GbR, Georg, Elsfleth	494	Goldday	5	15.312	3,70	566	3,24	496	1062
10. Alter und Partner GbR, Georg, Elsfleth	653	Glandorf	3	11.344	5,29	600	4,06	460	1060
11. Alter und Partner GbR, Georg, Elsfleth	624	Glandorf	3	12.616	4,79	604	3,59	453	1057
12. Alter und Partner GbR, Georg, Elsfleth	Mercedes 304	Damion	7	15.079	3,72	561	3,27	493	1054
13. Alter und Partner GbR, Georg, Elsfleth	654	Fanatic	3	11.884	5,01	595	3,80	452	1047
14. Alter und Partner GbR, Georg, Elsfleth	725	Giant	2	13.951	4,21	588	3,24	452	1040
15. Alter und Partner GbR, Georg, Elsfleth	740	Kingpin	2	14.380	3,62	521	3,57	514	1035
16. Oncken GbR, Dieter u.Gerd, Ovelgönne-Oberströmische Seil	112	Jack	3	12.046	4,73	570	3,84	462	1032
17. Glüsing-Lüerßen Milch GbR, Elsfleth-Nordermoor	Nana 88	Jan	5	14.468	4,13	598	2,97	429	1027
18. Alter und Partner GbR, Georg, Elsfleth	492	Lonar	4	14.389	3,88	558	3,22	464	1022
19. Logemann, Reiner u. Heike, Elsfleth-Dalsper	Tarona 471	Fanatic	4	12.798	4,37	559	3,62	463	1022
20. Alter und Partner GbR, Georg, Elsfleth	721	Beladi	2	13.412	4,19	562	3,41	458	1020
21. Schnatbaum, Ralf, Elsfleth-Fuchsberg	Mecky 304	Novize	5	13.136	4,27	561	3,45	453	1014
22. Harms, Renke, Elsfleth-Fuchsberg	691	Goldday	3	15.906	3,33	530	3,04	483	1013
23. Alter und Partner GbR, Georg, Elsfleth	643	Glandorf	3	12.701	4,44	564	3,51	446	1010
24. Glüsing-Lüerßen Milch GbR, Elsfleth-Nordermoor	Lonika 207	Toystory	5	13.933	4,06	566	3,18	443	1009
25. Glüsing-Lüerßen Milch GbR, Elsfleth-Nordermoor	Silvia 296	Fever	4	12.862	4,55	585	3,30	424	1009
26. Burema GbR, Elsfleth-Neuenbrok	Delta Ella 47	Julius	7	11.123	5,07	564	4,00	445	1009
27. Burema GbR, Elsfleth-Neuenbrok	64	Fanatic	3	13.545	4,23	573	3,18	431	1004
28. Alter und Partner GbR, Georg, Elsfleth	560	Goldday	4	12.283	4,58	562	3,58	440	1002
29. Logemann, Reiner u. Heike, Elsfleth-Dalsper	Hell 483	Glandorf	2	12.898	4,20	542	3,54	457	999
30. Glüsing-Lüerßen Milch GbR, Elsfleth-Nordermoor	Hesa 359	Número Uno	3	11.855	4,78	567	3,63	430	997
31. Alter und Partner GbR, Georg, Elsfleth	655	Glandorf	3	11.146	5,08	566	3,84	428	994
32. Logemann, Reiner u. Heike, Elsfleth-Dalsper	Helge 423	Moretto	4	12.543	4,49	563	3,42	429	992
33. Alter und Partner GbR, Georg, Elsfleth	Chiria 427	Snowstar	6	15.185	3,31	502	3,21	488	990
34. Logemann, Reiner u. Heike, Elsfleth-Dalsper	Flo 534	Favorit	2	11.653	5,05	588	3,45	402	990
35. Harms-Herrmann, Bodo, Ovelgönne-Großenmeer	306	Nick	4	13.267	4,29	569	3,14	416	985
36. Alter und Partner GbR, Georg, Elsfleth	610	Glandorf	3	12.282	4,40	540	3,62	445	985
37. Oncken GbR, Dieter u.Gerd, Ovelgönne-Oberströmische Seil	72	Stylist	3	12.721	4,31	548	3,43	436	984
38. Alter und Partner GbR, Georg, Elsfleth	729	Glandorf	2	11.889	4,63	550	3,65	434	984
39. Alter und Partner GbR, Georg, Elsfleth	647	Glandorf	3	11.466	4,75	545	3,83	439	984
40. Logemann, Reiner u. Heike, Elsfleth-Dalsper	Mingo 462	Moretto	3	11.789	4,62	545	3,72	438	983
41. Glüsing-Lüerßen Milch GbR, Elsfleth-Nordermoor	Golli 362	Goldday	3	12.137	4,41	535	3,68	447	982
42. Logemann, Reiner u. Heike, Elsfleth-Dalsper	Erwa 477	Mammut	4	12.217	4,51	551	3,52	430	981
43. Alter und Partner GbR, Georg, Elsfleth	Gina 386	Snowstar	7	14.168	3,59	509	3,32	471	980
44. Logemann, Reiner u. Heike, Elsfleth-Dalsper	Ordula 469	Fanatic	3	12.475	4,35	543	3,49	436	979
45. Alter und Partner GbR, Georg, Elsfleth	665	Glandorf	3	12.340	4,30	531	3,62	447	978
46. Gloystein, Holger, Elsfleth-Burwinkel	977		4	13.118	4,06	532	3,39	445	977
47. Alter und Partner GbR, Georg, Elsfleth	674	Glandorf	3	14.620	3,58	524	3,09	452	976
48. Alter und Partner GbR, Georg, Elsfleth	627	Glandorf	3	11.271	4,78	539	3,88	437	976
49. Hempten, Hermann Josef, Elsfleth	Hanna 216	Maxim	2	12.498	4,46	557	3,34	417	974
50. Schnatbaum, Ralf, Elsfleth-Fuchsberg	Marder 6	Samuelo	5	12.369	4,38	542	3,49	432	974
51. Gloystein GbR, Hartwig u.Kirsten, Elsfleth-Eckfleth	Olvira 400	Morius	2	12.593	4,38	552	3,34	420	972
52. Glüsing-Lüerßen Milch GbR, Elsfleth-Nordermoor	Ricarda 410	Manifold	2	13.205	4,26	563	3,08	407	970
53. Logemann, Reiner u. Heike, Elsfleth-Dalsper	Zicki 474	Fanatic	4	12.849	4,07	523	3,48	447	970
54. Alter und Partner GbR, Georg, Elsfleth	642	Glandorf	3	12.243	4,34	531	3,59	439	970
55. Logemann, Reiner u. Heike, Elsfleth-Dalsper	Elsi 482	Tequila RF	3	12.619	4,30	542	3,38	427	969

Die höchsten 305-Tage-Leistungen

Besitzer, Wohnort	Kuhname	Vater	La.	Milch kg	Fett %	Fett kg	Eiw.%	Eiw.kg	F+E kg
56. Oncken GbR, Dieter u.Gerd, Ovelgönne-Oberströmische Seit 71		Jack	3	11.847	4,57	541	3,60	427	968
57. Alter und Partner GbR, Georg, Elsfleth	664	Fanatic	3	11.550	4,74	547	3,63	419	966
58. Glüsing-Lüerßen Milch GbR, Elsfleth-Nordermoor	Rosalie 210	Manifold	4	13.393	3,89	521	3,31	443	964
59. Alter und Partner GbR, Georg, Elsfleth	526	Lonar	5	13.378	3,86	516	3,34	447	963
60. Glüsing-Lüerßen Milch GbR, Elsfleth-Nordermoor	Herzi 236	Manifold	4	13.456	3,89	524	3,26	438	962
61. Logemann, Reiner u. Heike, Elsfleth-Dalsper	Corri 456	Bascet	3	13.241	4,00	530	3,26	432	962
62. Pansegrau GbR, Hans-Jürgen u. Margret, Elsfleth-Neuenfeld	Nora 96	Apollo 2	6	11.970	4,70	563	3,33	399	962
63. Logemann, Reiner u. Heike, Elsfleth-Dalsper	Leri 490	Benzema	3	12.020	4,38	526	3,62	435	961
64. Alter und Partner GbR, Georg, Elsfleth	686	Defender	2	11.952	4,18	500	3,86	461	961
65. Logemann, Reiner u. Heike, Elsfleth-Dalsper	Fancy 524	Gordon	2	10.317	5,38	555	3,94	406	961

Die höchsten Färsenlaktationen

Besitzer, Wohnort	Kuhname	Vater	EKA	Milch kg	Fett %	Fett kg	Eiw.%	Eiw.kg	F+E kg
1. Logemann, Reiner u. Heike, Elsfleth-Dalsper	585	Snow RF	23	10.852	4,75	516	3,71	403	919
2. Burema GbR, Elsfleth-Neuenbrok	Lotte 135	Gold	29	11.009	4,48	493	3,73	411	904
3. Oncken GbR, Dieter u.Gerd, Ovelgönne-Oberströmische Seit 213		Stylist	29	13.342	3,25	433	3,29	439	872
4. Alter und Partner GbR, Georg, Elsfleth	3	Kingpin	25	12.227	3,80	465	3,26	398	863
5. Gloystein, Holger, Elsfleth-Burwinkel	244		33	10.972	4,19	460	3,61	396	856
6. Alter und Partner GbR, Georg, Elsfleth	770	Duty-Free	32	10.340	4,56	471	3,72	385	856
7. Alter und Partner GbR, Georg, Elsfleth	784	Glandorf	31	10.418	4,50	469	3,69	384	853
8. Alter und Partner GbR, Georg, Elsfleth	760	Giant	31	10.386	4,63	481	3,52	366	847
9. Gloystein, Holger, Elsfleth-Burwinkel	252		31	10.296	4,29	442	3,93	405	847
10. Alter und Partner GbR, Georg, Elsfleth	789	Kingpin	28	10.350	4,48	464	3,62	375	839
11. Alter und Partner GbR, Georg, Elsfleth	76	Kingpin	24	9.958	4,69	467	3,73	371	838
12. Glüsing-Lüerßen Milch GbR, Elsfleth-Nordermoor	Ina 523	Superpower	25	11.485	3,99	458	3,24	372	830
13. Alter und Partner GbR, Georg, Elsfleth	744	Duty-Free	29	9.574	4,82	461	3,80	364	825
14. Logemann, Reiner u. Heike, Elsfleth-Dalsper	576	Globe	27	11.216	3,81	427	3,54	397	824
15. Logemann, Reiner u. Heike, Elsfleth-Dalsper	588	Globe	24	10.398	4,19	436	3,70	385	821
16. Logemann, Reiner u. Heike, Elsfleth-Dalsper	583	Globe	25	10.581	4,17	441	3,56	377	818
17. Alter und Partner GbR, Georg, Elsfleth	12	Kingpin	23	10.662	4,09	436	3,57	381	817
18. Burema GbR, Elsfleth-Neuenbrok	Berta 154	Gold	30	10.126	4,30	435	3,77	382	817
19. Burema GbR, Elsfleth-Neuenbrok	Heike 80	Goodwill	31	9.186	5,03	462	3,86	355	817
20. Oncken GbR, Dieter u.Gerd, Ovelgönne-Oberströmische Seit 239		Sparrow	31	13.338	2,92	389	3,18	424	813
21. Logemann, Reiner u. Heike, Elsfleth-Dalsper	550	Gringo	26	10.627	4,20	446	3,45	367	813
22. Burema GbR, Elsfleth-Neuenbrok	Nellie 24	Timeless	29	10.246	4,32	443	3,60	369	812
23. Alter und Partner GbR, Georg, Elsfleth	772	Glandorf	29	9.985	4,43	442	3,70	369	811
24. Logemann, Reiner u. Heike, Elsfleth-Dalsper	556	Gordon	25	9.731	4,78	465	3,56	346	811
25. Schröder-Hayen, Jens, Elsfleth-Nordermoor	439	Beagle	28	11.179	3,98	445	3,27	365	810
26. Böning, Rainer, Elsfleth-Burwinkel	122	Cassano	33	9.682	4,65	450	3,72	360	810
27. Oncken GbR, Dieter u.Gerd, Ovelgönne-Oberströmische Seit 191		Stylist	36	9.921	4,71	467	3,43	340	807
28. Gloystein GbR, Hartwig u.Kirsten, Elsfleth-Eckfleth	Fabia 413	Manut	30	11.444	3,60	412	3,44	394	806
29. Alter und Partner GbR, Georg, Elsfleth	18	Duty-Free	24	9.400	4,87	458	3,70	348	806
30. Büsing GbR, Elsfleth-Fünfhausen	153	Bangard	23	10.399	4,25	442	3,48	362	804
31. Harms, Renke, Elsfleth-Fuchsberg	789	Mytime	27	11.102	3,89	432	3,34	371	803
32. Glüsing-Lüerßen Milch GbR, Elsfleth-Nordermoor	Lersche 436	Brawler	25	10.995	4,02	442	3,26	358	800
33. Hempen, Hermann Josef, Elsfleth	Kati 89	Basta	26	9.367	4,71	441	3,81	357	798
34. Glüsing-Lüerßen Milch GbR, Elsfleth-Nordermoor	Idulla 514	Toystory	25	13.349	2,99	399	2,98	398	797
35. Büsing GbR, Elsfleth-Fünfhausen	178	Mytime	25	10.864	3,98	432	3,36	365	797

Die höchsten Färsenlaktationen

Besitzer, Wohnort	Kuhname	Vater	EKA	Milch kg	Fett %	Fett kg	Eiw.%	Eiw.kg	F+E kg
36. Gloystein, Holger, Elsfleth-Burwinkel	256		33	9.773	4,50	440	3,64	356	796
37. Büsing GbR, Elsfleth-Fünfhausen	141	Lobach	29	10.357	4,24	439	3,44	356	795
38. Alter und Partner GbR, Georg, Elsfleth	26	Kingpin	24	9.820	4,41	433	3,66	359	792
39. Logemann, Reiner u. Heike, Elsfleth-Dalsper	578	Globe	25	9.653	4,77	460	3,44	332	792
40. Gloystein, Holger, Elsfleth-Burwinkel	255		31	10.575	3,89	411	3,58	379	790
41. Oncken GbR, Dieter u. Gerd, Ovelgönne-Oberströmische Seit	204	Stylist	30	11.501	3,61	415	3,25	374	789
42. Alter und Partner GbR, Georg, Elsfleth	5	Glandorf	25	10.155	4,16	422	3,60	366	788
43. Alter und Partner GbR, Georg, Elsfleth	790	Giant	27	9.394	4,73	444	3,66	344	788
44. SE Bruns GbR, Ovelgönne-Moorseite	479	Gonzo	29	10.264	4,12	423	3,54	363	786

Die höchsten Lebensleistungen

Besitzer, Wohnort	Kuhname	Vater	Abk.	Milch kg	Fett %	Fett kg	Eiw.%	Eiw.kg	F+E kg
1. Alter und Partner GbR, Georg, Elsfleth	Mercedes 304	Damion	7	135.179	3,70	4996	3,38	4573	9569
2. Schnatbaum, Ralf, Elsfleth-Fuchsberg	Mal 184	Tambor	11	129.959	3,95	5131	3,40	4418	9549
3. Pittwohn, Hergen, Elsfleth-Fuchsberg	Iba 214	Gibor	11	128.484	3,79	4864	3,25	4178	9042
4. Alter und Partner GbR, Georg, Elsfleth	+ 243	Defacto	10	112.680	4,43	4990	3,40	3835	8825
5. Wagenaar GbR, Lammert und Jan, Elsfleth-Lienen	Dorothee 121	Struwel	8	110.096	3,66	4031	3,10	3418	7449
6. Glüsing-Lüerßen Milch GbR, Elsfleth-Nordermoor	+ Ika 886	Douglas	9	109.493	4,00	4379	3,36	3681	8060
7. Glüsing-Lüerßen Milch GbR, Elsfleth-Nordermoor	+ Inter 756		11	109.200	4,77	5212	3,57	3901	9113
8. Logemann, Reiner u. Heike, Elsfleth-Dalsper	+ Zanke 156	Carrera	13	109.009	4,08	4451	3,33	3628	8079
9. Wagenaar GbR, Lammert und Jan, Elsfleth-Lienen	Pony 38	Joker ET	9	107.843	3,83	4134	3,23	3479	7613
10. Neunaber, Markus, Elsfleth-Fuchsberg	127	Benjamin	13	104.608	3,54	3698	3,07	3211	6909
11. Alter und Partner GbR, Georg, Elsfleth	Chiria 427	Snowstar	6	103.255	3,50	3609	3,22	3321	6930
12. Gloystein GbR, Hartwig u. Kirsten, Elsfleth-Eckfleth	+ Otilde 145	Codein	10	101.912	3,77	3841	3,19	3255	7096
13. Alter und Partner GbR, Georg, Elsfleth	Gina 386	Snowstar	7	99.536	3,75	3729	3,40	3387	7116
14. Glüsing-Lüerßen Milch GbR, Elsfleth-Nordermoor	+ Tatjana 833		8	97.539	4,62	4505	3,43	3350	7855
15. Alter und Partner GbR, Georg, Elsfleth	345	Simson	7	97.322	4,34	4224	3,56	3469	7693
16. Büsing GbR, Elsfleth-Fünfhausen	Dicky 252	Martini	7	96.679	3,50	3381	3,29	3176	6557
17. Strauß, Heiko, Elsfleth-Birkenheide	+ 13	Regent	11	93.765	3,74	3504	3,24	3034	6538
18. Wagenaar GbR, Lammert und Jan, Elsfleth-Lienen	Hanne 109	Stylist	9	93.165	3,65	3400	3,29	3068	6468
19. Wagenaar GbR, Lammert und Jan, Elsfleth-Lienen	Quirly 98	Lingotto	9	93.141	4,06	3782	3,21	2993	6775
20. Meiners, Ralf, Elsfleth-Buttdorf	+ 282	Gonzo	10	92.332	3,51	3238	3,17	2923	6161
21. Haase, Eggert, Elsfleth-Eckfleth	193		6	92.239	3,89	3584	3,24	2988	6572
22. Heineke, Sönke, Elsfleth	+ 45	Lukas	9	91.737	4,88	4478	3,65	3351	7829
23. Alter und Partner GbR, Georg, Elsfleth	+ 307	Simson	7	91.617	3,96	3624	3,63	3323	6947
24. Draaijer, Ype, Ovelgönne-Oberströmische Seite	+ 6	Bentley	9	90.867	3,67	3336	3,39	3077	6413
25. Alter und Partner GbR, Georg, Elsfleth	+ 352	Snowstar	7	90.629	4,51	4083	3,65	3308	7391
26. Harms, Renke, Elsfleth-Fuchsberg	+ 415	Morello	9	90.440	3,35	3026	3,28	2963	5989
27. Harms, Renke, Elsfleth-Fuchsberg	474	Bentley	8	90.370	3,99	3610	3,40	3076	6686
28. Gloystein GbR, Hartwig u. Kirsten, Elsfleth-Eckfleth	177	Siska	10	90.347	4,12	3725	3,30	2983	6708
29. SE Bruns GbR, Ovelgönne-Moorseite	Terra 174	Jannsen	6	90.233	3,64	3285	3,18	2870	6155
30. Schnatbaum, Ralf, Elsfleth-Fuchsberg	Hespe 269	Marbach	8	89.659	4,09	3670	3,24	2906	6576
31. Glüsing-Lüerßen Milch GbR, Elsfleth-Nordermoor	+ Loren 875	Zobel	8	88.432	5,04	4456	3,39	2998	7454
32. Glüsing-Lüerßen Milch GbR, Elsfleth-Nordermoor	+ Illa 989	Pagewire	6	87.859	4,00	3517	3,38	2972	6489
33. Barr, Torsten, Elsfleth-Neuenfelde	+ 129	Basagran	9	87.437	3,96	3466	3,27	2855	6321
34. Alter und Partner GbR, Georg, Elsfleth	443	ALH Duke	7	87.092	3,98	3466	3,53	3078	6544
35. Alter und Partner GbR, Georg, Elsfleth	442	Snowstar	7	86.495	3,67	3176	3,06	2651	5827
36. Alter und Partner GbR, Georg, Elsfleth	467	Lonar	6	86.382	3,90	3365	3,42	2956	6321
37. Harms, Renke, Elsfleth-Fuchsberg	475	Stylist	8	86.139	4,09	3522	3,39	2918	6440
38. Alter und Partner GbR, Georg, Elsfleth	432	Snowstar	6	86.123	4,13	3553	3,44	2963	6516
39. Luers, Gerd, Elsfleth-Lienen	646	Morello	5	85.456	4,09	3491	3,54	3025	6516

Milchkontrollverein RODENKIRCHEN-NORDENHAM

Die höchsten Herdenleistungen

Besitzer, Wohnort	Alter	Milch kg	Fett %	Fett kg	Eiw.%	Eiw.kg	F+E kg
-------------------	-------	----------	--------	---------	-------	--------	--------

Gruppe 2,0 - 39,9 Kühe

1. Wilkens, Sven, Stadland-Hiddingen	51,7	10.826	3,72	403	3,50	379	783
2. Singh, Mohan, Nordenham-Abbehauserwehl	53,2	11.448	3,23	370	3,36	385	754

Gruppe 40,0 - 99,9 Kühe

1. Esche, Detlef, Nordenham-Butterburg	51,9	11.567	3,63	420	3,45	400	819
--	------	--------	------	-----	------	-----	-----

Gruppe 100,0 - 149,9 Kühe

1. Mahlstedde, Hergen, Stadland-Seeefeld	60,3	11.151	4,04	451	3,53	393	844
2. Kämena, Luer Woeltje, Stadland-Morgenland	64,0	11.362	3,87	440	3,40	386	826
3. van der Zijl GbR, Stadland-Sürwürderwup	69,6	10.385	3,99	414	3,52	366	780
4. Degen, Ralf, Nordenham-Treuenfeld	53,6	10.323	4,10	423	3,43	354	777
5. Böschen, Bernd, Nordenham-Schockum	58,8	10.052	4,08	410	3,41	342	752
6. Gätting GbR, Nordenham-Abbehausen	60,8	10.130	3,98	403	3,42	347	750
7. Conrady GbR, Nordenham-Blexen	67,8	9.834	4,03	396	3,46	340	736
8. Janssen Oberdeich GbR, Stadland-Oberdeich	53,7	9.567	4,01	384	3,44	329	713
9. Beerepoot, Johannes, Stadland-Beckum	62,7	9.203	4,07	374	3,63	334	709
10. Beerepoot GbR, Peter u. Susanne, Nordenham-Esensh.Groden	61,7	9.145	4,14	378	3,49	319	698
11. Hullmann, Carsten, Nordenham-Neuhamm	63,0	9.226	4,08	376	3,41	314	691
12. Benning, Jan, Nordenham	55,0	8.897	4,20	374	3,51	312	686

Gruppe 150,0 - 199,9 Kühe

1. Kuck GbR, Bernd u. Annette, Nordenham-Galing	54,7	10.737	4,07	437	3,38	363	799
2. Stöver GbR, Dirk & Christine, Nordenham-Esensh.Groden	52,5	10.292	4,00	412	3,53	363	775
3. Blohm GbR, Wilfr.&Wilke, Stadland-Brunswarden	56,8	10.066	4,09	412	3,50	353	765
4. Lübben, Hendrik, Nordenham-Langenriep	57,9	9.159	4,11	377	3,46	317	694

Gruppe über 200,0 Kühe

1. Luers GbR, Milchhof, Nordenham	57,9	10.467	4,16	436	3,51	367	803
2. Stuijt GbR, Nordenham-Butterburg	66,7	10.509	3,96	416	3,53	371	787
3. Milchhof Düddingen KG, Stadland-Düddingen	52,4	10.356	3,87	401	3,41	353	753
4. Rogge, Eckart, Brake-Golzwardenwup	62,2	9.747	3,86	376	3,46	337	713

Die höchsten 305-Tage-Leistungen

Besitzer, Wohnort	Kuhname	Vater	La.	Milch kg	Fett %	Fett kg	Eiw.%	Eiw.kg	F+E kg
-------------------	---------	-------	-----	----------	--------	---------	-------	--------	--------

1. Luers GbR, Milchhof, Nordenham	445	Red Oak	2	14.945	4,48	669	3,34	499	1168
2. Luers GbR, Milchhof, Nordenham	Lima 456	Foster	2	13.672	4,49	614	3,72	508	1122
3. Luers GbR, Milchhof, Nordenham	206		3	14.284	4,40	629	3,35	478	1107
4. Luers GbR, Milchhof, Nordenham	Candia 462	Tequila RF	2	13.707	4,48	614	3,54	485	1099
5. Blohm GbR, Wilfr.&Wilke, Stadland-Brunswarden	Bude 136	Trust	3	13.939	4,40	613	3,44	479	1092
6. Luers GbR, Milchhof, Nordenham	245	Laron P	3	13.923	4,49	625	3,30	459	1084
7. Kämena, Luer Woeltje, Stadland-Morgenland	Gina 103	Snowboard	3	12.490	4,86	607	3,78	472	1079
8. Luers GbR, Milchhof, Nordenham	326		3	14.603	4,13	603	3,17	463	1066
9. Böschen, Bernd, Nordenham-Schockum	66	Novize	4	12.549	5,14	645	3,35	420	1065
10. Luers GbR, Milchhof, Nordenham	164		4	12.642	4,84	612	3,50	443	1055
11. Luers GbR, Milchhof, Nordenham	433		2	14.439	3,98	574	3,31	478	1052
12. Mahlstedde, Hergen, Stadland-Seeefeld	Ikea 17	Sallas	7	12.980	4,42	574	3,67	477	1051
13. Luers GbR, Milchhof, Nordenham	213		3	14.196	4,09	580	3,31	470	1050
14. Luers GbR, Milchhof, Nordenham	Flox 220	Fanatic	3	14.133	4,08	576	3,35	474	1050
15. Luers GbR, Milchhof, Nordenham	180		3	12.933	4,70	608	3,41	441	1049

Die höchsten 305-Tage-Leistungen

Besitzer, Wohnort	Kuhname	Vater	La.	Milch kg	Fett %	Fett kg	Eiw.%	Eiw.kg	F+E kg
16. Luers GbR, Milchhof, Nordenham	4	Dynasty	4	14.388	3,85	554	3,43	494	1048
17. Luers GbR, Milchhof, Nordenham	551		2	12.169	5,08	618	3,53	430	1048
18. Luers GbR, Milchhof, Nordenham	223		3	12.668	4,89	620	3,35	425	1045
19. Luers GbR, Milchhof, Nordenham	447		2	12.755	4,37	558	3,77	481	1039
20. Luers GbR, Milchhof, Nordenham	468		2	11.922	5,33	636	3,38	403	1039
21. Blohm GbR, Wilfr.&Wilke, Stadland-Brunswarden	Henrika 130	Malindi	3	12.892	4,62	596	3,42	441	1037
22. Luers GbR, Milchhof, Nordenham	117		4	12.024	5,29	636	3,30	397	1033
23. Luers GbR, Milchhof, Nordenham	825		3	12.936	4,69	607	3,27	423	1030
24. Luers GbR, Milchhof, Nordenham	662		5	14.073	4,16	586	3,14	442	1028
25. Benning, Jan, Nordenham	Marie 315 24962	Bangard	2	13.695	3,94	540	3,50	479	1019
26. Blohm GbR, Wilfr.&Wilke, Stadland-Brunswarden	Eppi 220	Brekem	2	11.522	4,88	562	3,97	457	1019
27. Luers GbR, Milchhof, Nordenham	529	Erskine	2	12.611	4,59	579	3,46	436	1015
28. Kämena, Luer Woeltje, Stadland-Morgenland	Riane 65	Snowboard	4	15.268	3,54	541	3,08	471	1012
29. Luers GbR, Milchhof, Nordenham	Rosel 243	Jotis	3	12.410	4,70	583	3,43	426	1009
30. Luers GbR, Milchhof, Nordenham	465		2	14.449	3,79	547	3,19	461	1008
31. Luers GbR, Milchhof, Nordenham	Lisa 470	Guarini	2	13.067	4,20	549	3,51	459	1008
32. Luers GbR, Milchhof, Nordenham	197	Rosenberg	3	12.316	4,86	599	3,29	405	1004
33. Kuck GbR, Bernd u. Annette, Nordenham-Galing	Waldfee 200	AltaEsquir	2	13.387	4,01	537	3,48	466	1003
34. Luers GbR, Milchhof, Nordenham	218	Rosenberg	3	13.183	4,19	553	3,41	449	1002
35. Luers GbR, Milchhof, Nordenham	Selli 323	Sallas	3	11.984	4,95	593	3,40	407	1000
36. Luers GbR, Milchhof, Nordenham	436		3	11.449	4,88	559	3,85	441	1000
37. Blohm GbR, Wilfr.&Wilke, Stadland-Brunswarden	Bude 214	Hullmann	2	12.972	4,11	533	3,59	466	999
38. Luers GbR, Milchhof, Nordenham	254	Distance	4	12.345	4,53	559	3,55	438	997
39. Blohm GbR, Wilfr.&Wilke, Stadland-Brunswarden	Nussi 156	Fabulon	3	13.921	3,88	540	3,28	456	996
40. Stuijt GbR, Nordenham-Butterburg	Collie 510	Artus	5	12.896	4,10	529	3,62	467	996
41. Luers GbR, Milchhof, Nordenham	337	Seramis	3	13.139	4,16	547	3,41	448	995
42. Stuijt GbR, Nordenham-Butterburg	Johanna 371	Makosch	5	13.968	3,68	514	3,44	480	994
43. Stöver GbR, Dirk & Christine, Nordenham-Esensh.Groden	170	Bianconeri	2	14.325	3,66	524	3,27	468	992
44. Mahlstedde, Hergen, Stadland-Seeefeld	Mara 171	Randy	3	12.202	4,30	525	3,82	466	991
45. Luers GbR, Milchhof, Nordenham	244	Manifold	3	14.205	3,67	522	3,29	468	990
46. Mahlstedde, Hergen, Stadland-Seeefeld	Kueste 196	Bangard	3	12.645	4,27	540	3,54	448	988
47. Kämena, Luer Woeltje, Stadland-Morgenland	Ilonka 52	Detroit	4	13.344	3,94	526	3,45	461	987
48. Mahlstedde, Hergen, Stadland-Seeefeld	Italia 199	Bangard	2	12.890	4,08	526	3,58	461	987
49. Stöver GbR, Dirk & Christine, Nordenham-Esensh.Groden	131	Glandorf	2	13.188	3,98	525	3,50	461	986
50. Luers GbR, Milchhof, Nordenham	625	Max	6	11.903	4,94	588	3,34	398	986
51. Luers GbR, Milchhof, Nordenham	Isar 236	Goldboy	3	12.886	4,38	564	3,25	419	983
52. Esche, Detlef, Nordenham-Butterburg	1	Barios	2	15.711	3,14	493	3,11	488	981
53. Kuck GbR, Bernd u. Annette, Nordenham-Galing	Birgitta 96	Suede	3	13.915	3,99	555	3,06	426	981
54. Luers GbR, Milchhof, Nordenham	35		4	12.040	4,57	550	3,58	431	981

Die höchsten Färsenlaktationen

Besitzer, Wohnort	Kuhname	Vater	EKA	Milch kg	Fett %	Fett kg	Eiw.%	Eiw.kg	F+E kg
1. Luers GbR, Milchhof, Nordenham	484		30	12.164	4,24	516	3,47	422	938
2. Conrady GbR, Nordenham-Blexen	94	Suledo	31	12.039	3,99	480	3,44	414	894
3. Blohm GbR, Wilfr.&Wilke, Stadland-Brunswarden	Clivia 261	Samburu	29	12.140	4,10	498	3,24	393	891
4. Luers GbR, Milchhof, Nordenham	656		30	11.487	4,42	508	3,31	380	888
5. Luers GbR, Milchhof, Nordenham	669	Mozarella	26	12.482	3,62	452	3,38	422	874
6. Luers GbR, Milchhof, Nordenham	634		34	11.524	4,09	471	3,48	401	872
7. Kuck GbR, Bernd u. Annette, Nordenham-Galing	Antonia 283	Filou RDC	33	12.474	3,65	455	3,25	405	860
8. Blohm GbR, Wilfr.&Wilke, Stadland-Brunswarden	Carline 283	Alpine	34	11.618	4,17	484	3,24	376	860
9. van der Zijl GbR, Stadland-Süwürdenwarp	55	Bueno	24	11.010	3,98	438	3,81	419	857
10. Milchhof Düddingen KG, Stadland-Düddingen	Charmante 692	Livermore	27	11.711	3,90	457	3,41	399	856

Die höchsten Färsenlaktationen

Besitzer, Wohnort	Kuhname	Vater	EKA	Milch kg	Fett %	Fett kg	Eiw.%	Eiw.kg	F+E kg
11. Blohm GbR, Wilfr.&Wilke, Stadland-Brunswarden	Edelmaid 276	Enforcer	28	11.186	4,23	473	3,42	383	856
12. Blohm GbR, Wilfr.&Wilke, Stadland-Brunswarden	Adeline 324	Masterful	24	12.073	3,45	417	3,59	434	851
13. Luers GbR, Milchhof, Nordenham	696		24	11.097	4,05	449	3,62	402	851
14. van der Zijl GbR, Stadland-Sürwürdenworp	13	Dastin	29	10.743	4,27	459	3,63	390	849
15. Böschen, Bernd, Nordenham-Schockum	239	Soltao	26	10.536	4,50	474	3,55	374	848
16. Luers GbR, Milchhof, Nordenham	778		25	10.838	4,30	466	3,48	377	843
17. Luers GbR, Milchhof, Nordenham	661		26	10.347	4,47	463	3,67	380	843
18. Milchhof Düddingen KG, Stadland-Düddingen	Fabine 560	Showdown	26	12.694	3,28	416	3,35	425	841
19. Kuck GbR, Bernd u. Annette, Nordenham-Galing	Cornelia 276	Bangard	24	11.184	4,38	490	3,13	350	840
20. Stöver GbR, Dirk & Christine, Nordenham-Esensh.Groden	59	Fanatic	30	10.513	4,44	467	3,53	371	838
21. Luers GbR, Milchhof, Nordenham	674	Santos	27	10.802	4,18	451	3,57	386	837
22. Böschen, Bernd, Nordenham-Schockum	232	Mulino	31	11.129	4,10	456	3,41	380	836
23. Stöver GbR, Dirk & Christine, Nordenham-Esensh.Groden	Frieda 13	Bangard	26	10.945	4,36	477	3,28	359	836
24. Luers GbR, Milchhof, Nordenham	659		29	10.956	4,34	475	3,29	360	835
25. Milchhof Düddingen KG, Stadland-Düddingen	Leonora 710	Bestboss	25	11.320	3,97	449	3,38	383	832
26. Kuck GbR, Bernd u. Annette, Nordenham-Galing	Britta 277	Eino	24	11.275	3,95	445	3,43	387	832
27. Luers GbR, Milchhof, Nordenham	700		26	13.071	3,24	424	3,11	406	830
28. Milchhof Düddingen KG, Stadland-Düddingen	Nikita 757	Baldur	24	11.754	3,74	440	3,30	388	828
29. van der Zijl GbR, Stadland-Sürwürdenworp	32	Force	29	11.584	3,77	437	3,36	389	826
30. Milchhof Düddingen KG, Stadland-Düddingen	Fiena 583	Mr Max	32	11.904	3,65	434	3,28	390	824
31. Milchhof Düddingen KG, Stadland-Düddingen	Friederike 772	Aliant	29	11.691	3,74	437	3,29	385	822
32. Böschen, Bernd, Nordenham-Schockum	233	Morius	32	9.923	4,82	478	3,44	341	819
33. Tantzen, Hayo Hartwig, Nordenham	28	Mytime	29	12.151	3,44	418	3,28	399	817
34. Luers GbR, Milchhof, Nordenham	755		25	10.746	4,10	441	3,49	375	816
35. Blohm GbR, Wilfr.&Wilke, Stadland-Brunswarden	Erotika 265	Lineman	32	10.663	4,38	467	3,27	349	816
36. Luers GbR, Milchhof, Nordenham	787		27	10.462	4,36	456	3,44	360	816
37. Blohm GbR, Wilfr.&Wilke, Stadland-Brunswarden	Maja 298	Brekem	27	10.059	4,53	456	3,58	360	816

Die höchsten Lebensleistungen

Besitzer, Wohnort	Kuhname	Vater	Abk.	Milch kg	Fett %	Fett kg	Eiw.%	Eiw.kg	F+E kg
1. Milchhof Düddingen KG, Stadland-Düddingen	Constanze 703	Oliver 2	8	116.930	3,55	4148	3,27	3828	7976
2. Boeger, Rainer u. Gertrud, Stadland-Hakendorferworp	Freska 7	Scott	9	113.403	3,38	3830	3,24	3674	7504
3. van der Zijl GbR, Stadland-Sürwürdenworp	836	Radius	10	112.257	4,12	4628	3,41	3830	8458
4. Esche, Detlef, Nordenham-Butterburg	Heide 46	Amedo ET	9	109.674	3,64	3992	3,20	3506	7498
5. van der Zijl GbR, Stadland-Sürwürdenworp	+ 861	Laudan	11	106.533	3,81	4064	3,22	3432	7496
6. Milchhof Düddingen KG, Stadland-Düddingen	+ Karla 1505	Bingo	8	102.650	3,69	3785	3,23	3313	7098
7. Rogge, Eckart, Brake-Golzwarderworp	14	Strunz	10	101.073	3,89	3928	3,33	3369	7297
8. Conrady GbR, Nordenham-Blexen	+ 20		10	100.213	4,46	4469	3,65	3657	8126
9. Kämena, Luer Woeltje, Stadland-Morgenland	+ Arlette 191	Berland	9	97.684	3,58	3498	3,23	3151	6649
10. Milchhof Düddingen KG, Stadland-Düddingen	+ Cordel 901	Oliver 2	7	97.586	3,72	3632	3,34	3258	6890
11. Conrady GbR, Nordenham-Blexen	+ 99		11	96.802	4,29	4154	3,54	3424	7578
12. Conrady GbR, Nordenham-Blexen	26	Jufast	9	96.564	4,46	4308	3,40	3286	7594
13. Blohm GbR, Wilfr.&Wilke, Stadland-Brunswarden	Xanta 271	Eleve	7	95.183	3,91	3717	3,28	3126	6843
14. Stuijt GbR, Nordenham-Butterburg	Olle 232		8	94.908	4,75	4508	3,48	3307	7815
15. Kämena, Luer Woeltje, Stadland-Morgenland	Herzchen 186	Berland	10	94.887	3,59	3403	3,23	3066	6469
16. Conrady GbR, Nordenham-Blexen	105		8	94.071	4,21	3956	3,39	3188	7144
17. Milchhof Düddingen KG, Stadland-Düddingen	+ Carla 619	Emir	8	94.029	3,75	3524	3,38	3180	6704
18. Mahlstedde, Hergen, Stadland-Seefeld	Petty 490	Mega	8	93.843	3,62	3393	3,28	3080	6473
19. Kämena, Luer Woeltje, Stadland-Morgenland	+ Jantje 205	Eleve	8	93.497	3,33	3111	3,09	2887	5998
20. Rogge, Eckart, Brake-Golzwarderworp	+ 215	Forté	9	92.891	3,58	3321	3,07	2849	6170

Die höchsten Lebensleistungen

Besitzer, Wohnort	Kuhname	Vater	Abk.	Milch kg	Fett %	Fett kg	Eiw.%	Eiw.kg	F+E kg
21. Stuijt GbR, Nordenham-Butterburg	+ Kugel 314	Stylist	8	92.760	4,19	3887	3,42	3173	7060
22. Ahting, Jörg, Brake-Schmalenfleth	68	Mauro	8	92.329	3,93	3633	3,29	3036	6669
23. Kämena, Luer Woeltje, Stadland-Morgenland	+ Isolde 220	Cecon	8	92.149	2,98	2743	2,93	2698	5441
24. Gäting GbR, Nordenham-Abbehausen	52	Gibor	8	92.047	3,32	3054	3,13	2878	5932
25. Rohde GbR, Thomas & Maike, Nordenham-Abbehausen	Bebbi 186	Don	6	91.963	4,11	3778	3,54	3258	7036
26. Stuijt GbR, Nordenham-Butterburg	Wende 318	Dolch	8	91.363	3,80	3468	3,26	2983	6451
27. Luers GbR, Milchhof, Nordenham	258	Chorherr	7	90.915	3,89	3533	3,35	3048	6581
28. Beerepoot GbR, Peter u. Susanne, Nordenham-Esensh.Gi +	15	Leif	8	90.744	3,99	3620	3,29	2986	6606
29. Lübben, Hendrik, Nordenham-Langenriep	252	Mescio	10	89.266	4,13	3688	3,56	3174	6862
30. Hellmers GbR, Gustav & Arp, Brake-Schnappe	+ Melodie 40	Modest	9	88.897	4,24	3766	3,19	2834	6600
31. Luers GbR, Milchhof, Nordenham	+ 990		9	88.893	3,68	3269	3,24	2881	6150
32. Rogge, Eckart, Brake-Golzwarderwurf	995	Linus	7	88.509	3,67	3248	3,60	3184	6432
33. Gäting GbR, Nordenham-Abbehausen	48	Laudan	8	88.009	3,62	3187	3,59	3162	6349
34. Conrady GbR, Nordenham-Blexen	+ 128	Etpat	7	87.626	4,27	3742	3,76	3291	7033
35. Milchhof Düddingen KG, Stadland-Düddingen	+ 452	Pirat	9	86.706	3,58	3108	3,34	2898	6006
36. Lübben, Hendrik, Nordenham-Langenriep	263	Stylist	8	86.124	3,86	3321	3,27	2819	6140
37. Milchhof Düddingen KG, Stadland-Düddingen	+ Loli 652	Radius	9	85.986	4,36	3746	3,40	2920	6666

Trächtig oder nicht - Erkennen Sie den Unterschied?

Früh

Untersuchung ab Tag 28 nach der letzten Belegung

Genau

Genauigkeit wie Ultraschall oder Palpation

Einfach

kein Fixieren der Kühe, Probenahme während des Melkens

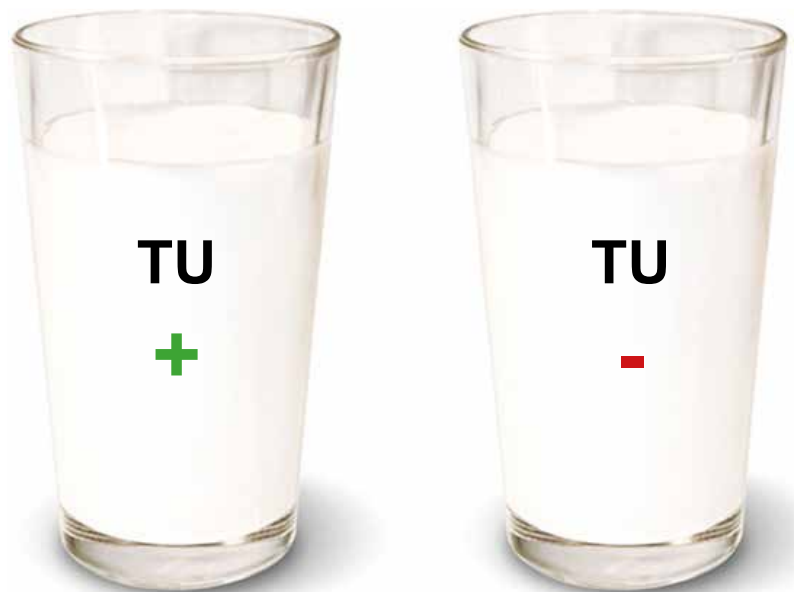

Trächtigkeitsuntersuchung aus Milch



Tel-Nr. 0491/92809-46

Wir schon!

Milchkontrollverein BUTJADINGEN

Die höchsten Herdenleistungen

Besitzer, Wohnort	Alter	Milch kg	Fett %	Fett kg	Eiw.%	Eiw.kg	F+E kg
Gruppe 2,0 - 39,9 Kühe							
1. Gerriets, Ellmer, Butjadingen-Stollhamm/Mitteldeich	65,8	9.073	3,86	350	3,57	324	674
Gruppe 40,0 - 59,9 Kühe							
1. Rüdabusch, Gerd, Stadland-Augustgroden	57,4	10.039	4,09	410	3,50	351	762
2. Cornelius, Bernd, Butjadingen-Urrelhausen	65,3	9.872	3,96	391	3,32	328	719
3. von Häfen, Holger, Butjadingen-Hollwarden	52,8	9.107	4,23	385	3,38	308	693
Gruppe 60,0 - 79,9 Kühe							
1. Ennen-Hansing, Theodor Jr, Butjadingen-Stick	57,6	10.274	3,81	391	3,53	362	754
2. Verhoef, Oliver, Butjadingen	66,7	9.630	4,03	388	3,48	336	724
3. Nicolai, Alex, Nordenham-Sarve	51,5	9.029	4,18	378	3,59	324	701
4. Irs, Andreas, Butjadingen-Syuggewarden	63,5	9.021	3,91	353	3,51	317	670
Gruppe 80,0 - 99,9 Kühe							
1. Oetken, Bernd, Butjadingen-Düke	55,1	10.429	4,18	436	3,39	354	789
2. Oelrichs GbR, Frank u. Imke, Butjadingen-Stollhamm	62,0	10.641	3,97	423	3,33	354	776
3. de Wit, Willem, Butjadingen-Waddens	61,9	9.978	4,08	407	3,52	351	758
4. Kuck, Jörg, Butjadingen-Rothehenne	59,5	9.104	4,14	377	3,49	318	695
5. Brüntjen, Maik, Butjadingen-Hollwarderwisch	61,8	9.288	3,88	360	3,41	317	677
Gruppe 100,0 - 149,9 Kühe							
1. Renken GbR, Butjadingen-Mürwarden	63,4	10.862	4,21	457	3,49	379	836
2. Leiner, Jan, Butjadingen-Iffens	55,6	11.299	3,91	442	3,48	393	835
3. Reimers, Gerd, Butjadingen-Seeverns	57,1	10.935	3,98	435	3,53	386	821
4. Wefer GbR, Henrik u. Rita, Butjadingen-Ruhwardergroden	58,5	10.749	4,06	436	3,55	382	818
5. Brockhoff GbR, K. & S., Butjadingen	54,1	10.870	3,92	426	3,56	387	812
6. Milchviehbetrieb Neels, Ingo, Butjadingen-Roddens	55,4	11.008	3,76	414	3,45	379	793
7. Röver GbR, Butjadingen-Syuggewarden	61,9	10.530	3,97	419	3,44	363	781
8. Töllner, Ralf, Butjadingen-Langwarden	53,7	10.153	4,10	416	3,43	348	764
9. Francksen GbR, Butjadingen-Ruhwarden	56,0	9.420	4,17	393	3,51	331	724
10. Heins, Helmut, Butjadingen-Iffens	57,9	9.095	4,37	398	3,55	323	721
11. Schilling, Hans Gerd, Butjadingen-Stollhamm	64,1	9.512	4,05	386	3,43	326	712
12. Ijkema GbR, Butjadingen-Waddens	65,4	9.006	4,20	378	3,42	308	686
13. Decker GbR, Frank u. Susanne, Butjadingen-Inte	53,4	9.042	4,01	362	3,53	319	681
14. Meiners, Jürgen, Butjadingen-Iffens	56,2	9.075	4,01	364	3,44	312	676
15. Klostermann GbR, K., Nordenham-Kloster	58,8	9.223	3,85	355	3,40	314	669
Gruppe 150,0 - 199,9 Kühe							
1. Bremermann, Stephan, Butjadingen-Tossens	61,2	12.239	3,96	485	3,35	410	895
2. de Witte GbR, Wiebe, Butjadingen-Waddens	52,0	10.721	4,19	449	3,54	380	829
3. Blankenforth, Henning, Butjadingen-Roddens	52,9	10.526	4,04	425	3,57	376	801
4. Janssen GbR Pumpe, Butjadingen	61,4	10.905	3,75	409	3,50	382	791
5. Coldewey-Puvogel GbR, Butjadingen-Isens	70,1	10.571	3,94	417	3,44	364	781
6. Cornelius Blexerwisch GbR, Butjadingen-Blexerwisch	56,0	10.202	4,15	424	3,48	355	778
7. Köhne, Henning, Stadland	68,5	10.207	3,83	391	3,55	362	754
8. Lüdemann, Heiko, Butjadingen-Mürwarden	74,2	9.331	4,21	393	3,57	333	726
9. Ostendorf, Bodo, Butjadingen-Eckwarden	58,8	9.058	4,22	382	3,49	316	698
10. Buißer GbR, Cornelis u. Antje, Butjadingen-Widders	59,8	9.297	3,95	367	3,42	318	685

Die höchsten Herdenleistungen

Besitzer, Wohnort	Alter	Milch kg	Fett %	Fett kg	Eiw.%	Eiw.kg	F+E kg
1. Cornelius GbR, Butjadingen-Tossens	59,1	11.203	4,17	467	3,54	396	863
2. Meiners, Carsten, Butjadingen-Stollhamm	47,3	10.756	3,83	412	3,48	375	786
3. Rüscher GbR, Freya u. Hans-Bernd, Butjadingen-Ruhwarden	58,8	9.676	4,12	399	3,52	341	739
4. Weißer Hof GmbH & Co. KG, Nordenham	56,3	9.644	3,88	375	3,52	339	714
5. Hof Seeverns GbR, Butjadingen-Seeverns	54,2	7.746	4,87	377	3,88	300	678

Gruppe über 200,0 Kühe

Die höchsten 305-Tage-Leistungen

Besitzer, Wohnort	Kuhname	Vater	La.	Milch kg	Fett %	Fett kg	Eiw.%	Eiw.kg	F+E kg
1. Bremermann, Stephan, Butjadingen-Tossens	159	Smurf	2	18.132	3,60	653	3,17	574	1227
2. Bremermann, Stephan, Butjadingen-Tossens	448		4	14.107	4,65	656	3,39	478	1134
3. Bremermann, Stephan, Butjadingen-Tossens	10	Goldday	3	16.889	3,46	584	3,14	531	1115
4. Bremermann, Stephan, Butjadingen-Tossens	57	G-Force	3	15.174	4,03	611	3,31	503	1114
5. Cornelius GbR, Butjadingen-Tossens	61	Beach	3	13.772	4,65	641	3,39	467	1108
6. Bremermann, Stephan, Butjadingen-Tossens	84	Swordfish	3	14.471	4,45	644	3,15	456	1100
7. Bremermann, Stephan, Butjadingen-Tossens	103	Force	2	14.016	4,28	600	3,52	494	1094
8. Cornelius GbR, Butjadingen-Tossens	72	Bookem	3	14.514	4,06	589	3,44	499	1088
9. Coldewey-Puvogel GbR, Butjadingen-Isens	Cassandra 145	Laron P	4	16.061	3,45	554	3,31	532	1086
10. Cornelius GbR, Butjadingen-Tossens	482	Cäsar	3	15.759	3,76	592	3,13	494	1086
11. Bremermann, Stephan, Butjadingen-Tossens	449	Xmas	4	14.202	4,37	620	3,27	465	1085
12. Cornelius GbR, Butjadingen-Tossens	87	Rudi	2	14.823	4,10	608	3,20	475	1083
13. Cornelius GbR, Butjadingen-Tossens	52	Bookem	3	12.863	4,72	607	3,69	475	1082
14. Bremermann, Stephan, Butjadingen-Tossens	308	Bangor	6	15.946	3,49	557	3,26	520	1077
15. Cornelius GbR, Butjadingen-Tossens	31	Maxim	4	15.442	3,78	584	3,19	492	1076
16. Cornelius GbR, Butjadingen-Tossens	85	Bedford	3	13.837	4,03	558	3,68	509	1067
17. Hof Seeverns GbR, Butjadingen-Seeverns	38063	Gracious	3	13.255	4,24	562	3,80	504	1066
18. Oelrichs GbR, Frank u. Imke, Butjadingen-Stollhamm	270	Hybrid	3	14.895	3,71	553	3,42	510	1063
19. Janssen GbR Pumpe, Butjadingen	335	Strong	3	15.544	3,44	535	3,37	524	1059
20. Cornelius GbR, Butjadingen-Tossens	162	Bookem	2	12.329	4,83	595	3,72	459	1054
21. Leiner, Jan, Butjadingen-Iffens	160	Tequila RF	3	14.748	3,93	580	3,19	471	1051
22. Leiner, Jan, Butjadingen-Iffens	89	Goldboy	4	14.072	3,82	538	3,64	512	1050
23. de Witte GbR, Wiebe, Butjadingen-Waddens	75		2	13.769	4,11	566	3,51	483	1049
24. Bremermann, Stephan, Butjadingen-Tossens	91	Fanatic	3	15.281	3,55	542	3,30	505	1047
25. Milchviehbetrieb Neels, Ingo, Butjadingen-Roddens	60	Derek 2	5	14.005	3,91	548	3,56	499	1047
26. Cornelius GbR, Butjadingen-Tossens	495	Artes	4	12.719	4,69	596	3,54	450	1046
27. Bremermann, Stephan, Butjadingen-Tossens	105	Force	3	16.412	3,28	538	3,08	505	1043
28. Coldewey-Puvogel GbR, Butjadingen-Isens	256	Ladd P	3	13.439	4,11	553	3,62	486	1039
29. Cornelius GbR, Butjadingen-Tossens	437	Mulino	5	14.265	4,02	573	3,26	465	1038
30. Meiners, Carsten, Butjadingen-Stollhamm	5	Ashton	3	13.480	4,12	555	3,58	482	1037
31. Cornelius GbR, Butjadingen-Tossens	484	Summer	4	13.164	4,38	576	3,50	461	1037
32. Röver GbR, Butjadingen-Syuggewarden	19	Force	3	15.236	3,44	524	3,35	511	1035
33. Coldewey-Puvogel GbR, Butjadingen-Isens	Cayenne 255	Lavanguard	3	13.231	4,33	573	3,47	459	1032
34. Oelrichs GbR, Frank u. Imke, Butjadingen-Stollhamm	277	Rubor	3	13.931	4,16	579	3,24	451	1030
35. Coldewey-Puvogel GbR, Butjadingen-Isens	231	Glandorf	2	13.643	4,22	576	3,33	454	1030
36. Leiner, Jan, Butjadingen-Iffens	138	Carmello	3	12.160	4,88	593	3,59	437	1030
37. Bremermann, Stephan, Butjadingen-Tossens	139	Tequila RF	2	11.934	4,89	584	3,74	446	1030
38. Cornelius GbR, Butjadingen-Tossens	130	Big Point	3	14.124	3,87	547	3,40	480	1027
39. Bremermann, Stephan, Butjadingen-Tossens	101	Antimon	2	13.686	4,12	564	3,38	463	1027
40. Meiners, Carsten, Butjadingen-Stollhamm	43	Shadow	3	13.348	4,34	579	3,36	448	1027

Die höchsten 305-Tage-Leistungen

Besitzer, Wohnort	Kuhname	Vater	La.	Milch kg	Fett %	Fett kg	Eiw.%	Eiw.kg	F+E kg
41. Bremermann, Stephan, Butjadingen-Tossens	13	Krusader	4	16.142	3,36	543	2,99	483	1026
42. Bremermann, Stephan, Butjadingen-Tossens	65	Fanatic	3	13.774	4,01	552	3,44	474	1026
43. Cornelius GbR, Butjadingen-Tossens	432	Stylist	4	14.455	3,63	524	3,47	501	1025
44. Leiner, Jan, Butjadingen-Iffens	199	Bangard	2	14.128	3,77	532	3,49	493	1025
45. Milchviehbetrieb Neels, Ingo, Butjadingen-Roddens	72	Alibaba	4	12.416	4,42	549	3,83	476	1025
46. Coldewey-Puvogel GbR, Butjadingen-Isens	Riogrande 223	Balotelli	2	15.335	3,49	535	3,16	485	1020
47. Bremermann, Stephan, Butjadingen-Tossens	59	Mind P	3	13.605	4,03	548	3,43	466	1014
48. Cornelius GbR, Butjadingen-Tossens	27	Goldday	4	13.800	3,75	518	3,59	495	1013
49. Coldewey-Puvogel GbR, Butjadingen-Isens	Troll 286	Dastin	3	14.713	3,63	534	3,25	478	1012
50. Cornelius GbR, Butjadingen-Tossens	353	Sillens	5	14.200	3,92	556	3,20	455	1011
51. de Witte GbR, Wiebe, Butjadingen-Waddens	55		3	12.825	4,22	541	3,66	470	1011
52. Cornelius GbR, Butjadingen-Tossens	485	Sterngold	4	14.052	4,01	563	3,18	447	1010
53. Bremermann, Stephan, Butjadingen-Tossens	466	Malindi	3	13.361	4,17	557	3,39	453	1010
54. Bremermann, Stephan, Butjadingen-Tossens	27	Snowboard	3	13.252	4,51	598	3,10	411	1009
55. Köhne, Henning, Stadland	119		5	14.343	3,58	514	3,44	494	1008
56. Heins, Helmut, Butjadingen-Iffens	36	Ronto	2	14.478	3,71	537	3,24	469	1006
57. Meiners, Carsten, Butjadingen-Stollhamm	201	Manifold	2	13.233	4,06	537	3,54	468	1005
58. Bremermann, Stephan, Butjadingen-Tossens	92	Soltao	3	13.456	3,81	513	3,65	491	1004
59. de Witte GbR, Wiebe, Butjadingen-Waddens	61	AltaEsquir	4	13.065	4,04	528	3,64	476	1004
60. de Witte GbR, Wiebe, Butjadingen-Waddens	104	Cassano	4	15.843	3,08	488	3,24	513	1001
61. Francksen GbR, Butjadingen-Ruhwarden	Ari 76	Boldi	3	13.124	4,22	554	3,41	447	1001
62. Cornelius GbR, Butjadingen-Tossens	431	Radon	5	11.442	5,02	574	3,71	425	999
63. Cornelius GbR, Butjadingen-Tossens	491	Maxim	4	13.126	4,14	543	3,47	455	998
64. Janssen GbR Pumpe, Butjadingen	157	Rubeto	3	15.429	3,04	469	3,42	528	997
65. Janssen GbR Pumpe, Butjadingen	129	Strong	5	14.532	3,25	473	3,59	522	995
66. Meiners, Carsten, Butjadingen-Stollhamm	236	Manifold	2	13.157	3,82	502	3,75	493	995
67. Bremermann, Stephan, Butjadingen-Tossens	66	Bonsai	3	15.621	3,27	511	3,09	483	994
68. Milchhof Rohlf's, Butjadingen-Stollhamm Inte	36	Mergim	4	12.895	4,38	565	3,33	429	994
69. Cornelius GbR, Butjadingen-Tossens	154	Mozarella	2	12.799	4,32	553	3,43	439	992
70. Leiner, Jan, Butjadingen-Iffens	235	Gentleman	2	13.726	3,67	504	3,55	487	991
71. Köhne, Henning, Stadland	231	Serono	3	12.187	4,32	526	3,81	464	990
72. Bremermann, Stephan, Butjadingen-Tossens	303	Omro	6	13.469	3,96	533	3,39	456	989
73. Bremermann, Stephan, Butjadingen-Tossens	423	Zabing	4	13.211	4,22	558	3,26	431	989
74. Cornelius Blexerwisch GbR, Butjadingen-Blexerwisch	410	Bangard	2	13.105	4,23	554	3,32	435	989
75. Cornelius GbR, Butjadingen-Tossens	22	Summer	4	13.608	4,00	545	3,26	443	988
76. Bremermann, Stephan, Butjadingen-Tossens	70	Can Be	3	12.693	4,35	552	3,43	436	988
77. Wefer GbR, Henrik u. Rita, Butjadingen-Ruhwardergroden	Madison 235	Smurf	3	13.549	3,81	516	3,48	471	987
78. Cornelius GbR, Butjadingen-Tossens	69	Goldrush	3	10.943	5,08	556	3,94	431	987

Die höchsten Färsenlaktationen

Besitzer, Wohnort	Kuhname	Vater	EKA	Milch kg	Fett %	Fett kg	Eiw.%	Eiw.kg	F+E kg
1. Bremermann, Stephan, Butjadingen-Tossens	190	Hafnar	27	14.151	3,24	459	3,17	449	908
2. Cornelius GbR, Butjadingen-Tossens	314	Ben	26	12.613	3,82	482	3,35	423	905
3. Bremermann, Stephan, Butjadingen-Tossens	215	Biarritz	26	12.651	3,72	470	3,35	424	894
4. Bremermann, Stephan, Butjadingen-Tossens	211	Erol	28	11.073	4,48	496	3,59	398	894
5. Cornelius GbR, Butjadingen-Tossens	292	Lendary	27	11.455	4,27	489	3,48	399	888
6. Coldewey-Puvogel GbR, Butjadingen-Isens	347	Kayne	26	10.722	4,60	493	3,68	395	888
7. Cornelius GbR, Butjadingen-Tossens	275	Mardi Gras	27	12.741	3,57	455	3,28	418	873
8. Bremermann, Stephan, Butjadingen-Tossens	208	Filou RDC	26	11.729	4,05	475	3,38	397	872
9. Bremermann, Stephan, Butjadingen-Tossens	205	Mytime	27	10.537	4,43	467	3,79	399	866
10. Cornelius GbR, Butjadingen-Tossens	245	Sunfish RF	27	11.494	4,08	469	3,39	390	859

Die höchsten Färsenlaktationen

Besitzer, Wohnort	Kuhname	Vater	EKA	Milch kg	Fett %	Fett kg	Eiw.%	Eiw.kg	F+E kg
11. de Witte GbR, Wiebe, Butjadingen-Waddens	145	Everest	26	11.314	4,16	471	3,43	388	859
12. Leiner, Jan, Butjadingen-Iffens	290	Biondo	31	12.639	3,43	433	3,36	425	858
13. Rüscher GbR, Freya u. Hans-Bernd, Butjadingen-Ruhwarden	16	Cornell	28	11.070	4,09	453	3,66	405	858
14. Cornelius Blexerwisch GbR, Butjadingen-Blexerwisch	527	Bangard	28	11.067	4,14	458	3,57	395	853
15. Bremermann, Stephan, Butjadingen-Tossens	192	Lanyard	27	10.672	4,39	469	3,53	377	846
16. Bremermann, Stephan, Butjadingen-Tossens	207	Erol	27	12.785	3,37	431	3,24	414	845
17. Cornelius GbR, Butjadingen-Tossens	295	Banesto	27	12.034	3,63	437	3,38	407	844
18. de Witte GbR, Wiebe, Butjadingen-Waddens	154		33	10.739	4,28	460	3,57	383	843
19. Ennen-Hansing, Theodor Jr, Butjadingen-Stick	35	Filou RDC	28	13.132	3,05	401	3,34	438	839
20. Janssen GbR Pumpe, Butjadingen	289	Baler	28	11.009	3,97	437	3,62	398	835
21. Renken GbR, Butjadingen-Mürrwarden	494	Kayne	27	10.607	4,48	475	3,39	360	835
22. Cornelius GbR, Butjadingen-Tossens	296	Racer	26	12.525	3,28	411	3,38	423	834
23. Coldewey-Puvogel GbR, Butjadingen-Isens	Cameron 342	Drointon	28	10.863	4,09	444	3,59	390	834
24. Blankenforth, Henning, Butjadingen-Roddens	100	Extreme	31	12.336	3,44	424	3,32	409	833
25. Cornelius GbR, Butjadingen-Tossens	205	Benzema	34	10.461	4,55	476	3,41	357	833
26. Cornelius GbR, Butjadingen-Tossens	284	Naxxos	27	11.065	4,01	444	3,51	388	832
27. Cornelius GbR, Butjadingen-Tossens	297	Mytime	28	11.048	4,11	454	3,42	378	832
28. Rüscher GbR, Freya u. Hans-Bernd, Butjadingen-Ruhwarden	1592	AltaRabo	28	10.991	4,02	442	3,55	390	832
29. Bremermann, Stephan, Butjadingen-Tossens	214	Lendary	25	12.103	3,76	455	3,11	376	831
30. Blankenforth, Henning, Butjadingen-Roddens	61	Eino	25	11.360	3,79	431	3,52	400	831
31. Cornelius GbR, Butjadingen-Tossens	289	ALH Duke	26	10.266	4,47	459	3,59	369	828
32. Cornelius GbR, Butjadingen-Tossens	285	Racer	25	12.615	3,25	410	3,31	417	827
33. Bremermann, Stephan, Butjadingen-Tossens	202	Snake Red	25	10.863	4,07	442	3,54	385	827
34. Janssen GbR Pumpe, Butjadingen	262	Echelon	27	12.229	3,48	426	3,26	399	825
35. Bremermann, Stephan, Butjadingen-Tossens	173	Mulino	27	11.966	3,74	448	3,14	376	824
36. Köhne, Henning, Stadland	325		29	10.611	3,90	414	3,86	410	824
37. Coldewey-Puvogel GbR, Butjadingen-Isens	307		31	12.515	3,34	418	3,23	404	822
38. Bremermann, Stephan, Butjadingen-Tossens	183	Mytime	28	11.057	4,02	444	3,42	378	822
39. de Witte GbR, Wiebe, Butjadingen-Waddens	65		29	9.343	5,11	477	3,69	345	822
40. Cornelius GbR, Butjadingen-Tossens	251	Mardi Gras	32	11.263	3,76	423	3,52	396	819
41. Cornelius GbR, Butjadingen-Tossens	288	Mulino	25	11.418	3,85	440	3,28	374	814
42. Röver GbR, Butjadingen-Syuggewarden	17	Naberg	24	10.675	4,11	439	3,51	375	814
43. Leiner, Jan, Butjadingen-Iffens	272	Santana	29	10.263	4,33	444	3,57	366	810
44. de Witte GbR, Wiebe, Butjadingen-Waddens	149	Everest	28	11.465	3,71	425	3,34	383	808
45. Cornelius GbR, Butjadingen-Tossens	279	Lobach	27	10.337	4,30	445	3,51	363	808
46. Köhne, Henning, Stadland	322		31	10.864	3,91	425	3,51	381	806
47. Milchviehbetrieb Neels, Ingo, Butjadingen-Roddens	35	Alpine	30	11.160	3,89	434	3,32	370	804
48. Francksen GbR, Butjadingen-Ruhwarden	Rubina 172	Fanatic	35	9.991	4,39	439	3,65	365	804
49. Leiner, Jan, Butjadingen-Iffens	282	Fanatic	26	12.071	3,46	418	3,19	385	803
50. Leiner, Jan, Butjadingen-Iffens	284	Molotov	26	12.194	3,29	401	3,29	401	802
51. Cornelius GbR, Butjadingen-Tossens	246	Enzo	25	11.693	3,65	427	3,21	375	802
52. Blankenforth, Henning, Butjadingen-Roddens	94	Livermore	29	10.715	3,83	410	3,66	392	802
53. Bremermann, Stephan, Butjadingen-Tossens	180	Everest	24	10.670	4,29	458	3,22	344	802
54. de Witte GbR, Wiebe, Butjadingen-Waddens	70	Agency	29	9.838	4,37	430	3,78	372	802

Die höchsten Lebensleistungen

Besitzer, Wohnort	Kuhname	Vater	Abk.	Milch kg	Fett %	Fett kg	Eiw.%	Eiw.kg	F+E kg
1. Coldewey-Puvogel GbR, Butjadingen-Isens	Indiana 11	Celsius	11	162.313	3,97	6442	3,48	5648	12090
2. Coldewey-Puvogel GbR, Butjadingen-Isens	Sophie 313	Lawn Boy	8	128.697	3,61	4646	3,30	4243	8889
3. Wefer GbR, Henrik u. Rita, Butjadingen-Ruhwardergröden	Vicky 179	Sinsum	12	126.217	4,39	5540	3,52	4448	9988
4. Buitter GbR, Cornelis u. Antje, Butjadingen-Widders	Iska 943	Don Juan	11	123.378	3,54	4362	3,05	3757	8119
5. Leiner, Jan, Butjadingen-Iffens	+ 116	Good Luck	10	120.055	3,81	4571	3,44	4131	8702

Die höchsten Lebensleistungen

Besitzer, Wohnort	Kuhname	Vater	Abk.	Milch kg	Fett %	Fett kg	Eiw.%	Eiw.kg	F+E kg
6. Reiners, Udo, Butjadingen-Langwardermeide	90	Primus	10	116.675	3,89	4538	3,29	3841	8379
7. Coldewey-Puvogel GbR, Butjadingen-Isens	+ Heldin 246	Manager ET	9	116.394	4,12	4797	3,42	3985	8782
8. Coldewey-Puvogel GbR, Butjadingen-Isens	+ Saturna 293	Duplex	8	113.894	3,63	4130	3,41	3885	8015
9. Schilling, Hans Gerd, Butjadingen-Stollhamm	125	Dolch	10	111.935	4,01	4494	3,40	3808	8302
10. Bremermann, Stephan, Butjadingen-Tossens	77	Emil II	9	111.386	3,74	4162	3,22	3583	7745
11. Coldewey-Puvogel GbR, Butjadingen-Isens	Candy 325	Shower	8	111.207	4,08	4533	3,39	3775	8308
12. Francksen, Frerk, Butjadingen-Isens	197	Stromer	10	108.180	3,86	4180	3,36	3632	7812
13. Buitter GbR, Cornelis u. Antje, Butjadingen-Widders	Nena 136	Bolero	11	108.147	4,08	4407	3,18	3440	7847
14. Janssen GbR Pumpe, Butjadingen	98	Adrian	9	107.819	3,51	3781	3,16	3411	7192
15. Oelrichs GbR, Frank u. Imke, Butjadingen-Stollhamm	+ 111	Moktahri	9	105.617	3,93	4153	3,17	3345	7498
16. Spelt, Cornelis, Butjadingen-Stollhamm	+ 88	Laudan	9	105.450	4,61	4865	3,64	3837	8702
17. Leiner, Jan, Butjadingen-Iffens	+ 131	Radius	11	105.416	3,87	4075	3,47	3659	7734
18. Reiners, Udo, Butjadingen-Langwardermeide	68	Stefan	10	105.285	4,26	4483	3,38	3558	8041
19. Reiners, Udo, Butjadingen-Langwardermeide	79	Stefan	8	104.553	4,24	4435	3,34	3492	7927
20. Cornelius GbR, Butjadingen-Tossens	+ Malve 219	Labesco	7	104.364	3,87	4037	3,36	3506	7543
21. Renken GbR, Butjadingen-Mürrwarden	+ 139	Morello	8	103.996	3,15	3279	2,84	2958	6237
22. Bremermann, Stephan, Butjadingen-Tossens	52	Tim	10	103.900	3,74	3884	3,27	3393	7277
23. Coldewey-Puvogel GbR, Butjadingen-Isens	Ivett 16	Laikos	8	102.586	3,53	3618	3,12	3196	6814
24. de Wit, Willem, Butjadingen-Waddens	Elske 51	Linfield	10	101.438	4,29	4352	3,52	3568	7920
25. Coldewey-Puvogel GbR, Butjadingen-Isens	Goldpuppe 278	Decker	10	101.027	4,21	4251	3,30	3329	7580
26. Buitter GbR, Cornelis u. Antje, Butjadingen-Widders	Aaltje 76		10	100.735	4,04	4065	3,34	3361	7426
27. Albers, Gerd, Butjadingen-Eckwarden	301		11	100.286	3,67	3677	3,27	3278	6955
28. de Wit, Willem, Butjadingen-Waddens	Hester 8	Mateng	7	100.005	3,71	3707	3,33	3333	7040
29. Röver GbR, Butjadingen-Syuggewarden	78		8	99.316	4,26	4230	3,42	3399	7629
30. Coldewey-Puvogel GbR, Butjadingen-Isens	Irisch 343	Gavor	8	98.801	3,63	3584	3,28	3244	6828
31. Lüdemann, Heiko, Butjadingen-Mürrwarden	+ Wirbel 123	Ruacana	9	98.721	4,17	4118	3,39	3351	7469
32. Onken, Ralf, Stadland-Seefeld	31	Jockel	12	98.698	4,27	4215	3,33	3289	7504
33. Reiners, Udo, Butjadingen-Langwardermeide	1	Good Luck	11	98.630	4,74	4675	3,69	3638	8313
34. Coldewey-Puvogel GbR, Butjadingen-Isens	Inez 314	Mr.Sam	9	98.522	4,07	4012	3,26	3216	7228
35. Ijkema GbR, Butjadingen-Waddens	+ 117	Julius	9	97.621	3,56	3478	3,36	3278	6756
36. Bremermann, Stephan, Butjadingen-Tossens	+ 54	Fehmarn	9	97.398	3,53	3442	2,82	2742	6184
37. Lüdemann, Heiko, Butjadingen-Mürrwarden	Rose 211	Landrin	8	97.300	3,57	3475	3,37	3277	6752
38. Röver GbR, Butjadingen-Syuggewarden	7	Charlem	7	96.430	3,70	3566	3,17	3055	6621
39. Cornelius GbR, Butjadingen-Tossens	+ Milene 81	René	10	96.023	4,38	4203	3,33	3195	7398
40. Meiners, Carsten, Butjadingen-Stollhamm	+ 519	Ramos	9	95.863	4,04	3869	3,49	3344	7213
41. Schilling, Hans Gerd, Butjadingen-Stollhamm	60	Cecon	7	95.213	3,65	3480	3,07	2923	6403
42. Cornelius GbR, Butjadingen-Tossens	+ 240	Biarritz	7	94.743	3,47	3289	3,29	3113	6402
43. Rüscher GbR, Freya u. Hans-Bernd, Butjadingen-Ruhwarc	+ 98	Ramos	9	94.594	4,04	3824	3,23	3060	6884
44. Ijkema GbR, Butjadingen-Waddens	81		8	92.709	3,64	3376	3,20	2968	6344
45. Janssen GbR Pumpe, Butjadingen	172	Toyno	8	92.266	3,90	3595	3,44	3175	6770
46. Köhne, Henning, Stadland	20		7	92.194	3,64	3353	3,14	2895	6248
47. Bremermann, Stephan, Butjadingen-Tossens	+ 168	Sador	7	92.102	4,38	4034	3,52	3242	7276
48. Oelrichs GbR, Frank u. Imke, Butjadingen-Stollhamm	+ 156	Bogus	8	92.071	4,08	3757	3,20	2949	6706
49. Renken GbR, Butjadingen-Mürrwarden	+ Sandy 120	Strunz	10	91.887	4,18	3841	3,20	2937	6778
50. de Wit, Willem, Butjadingen-Waddens	Gabriela 36	Fortune 2	9	91.521	3,55	3249	3,40	3115	6364
51. Renken GbR, Butjadingen-Mürrwarden	+ 156	Joker ET	8	91.271	4,17	3802	3,50	3198	7000
52. Coldewey-Puvogel GbR, Butjadingen-Isens	+ Erosi 348	Jackson	7	90.964	3,62	3294	3,20	2909	6203
53. Schilling, Hans Gerd, Butjadingen-Stollhamm	Antje I 103	Radius	11	90.821	4,59	4170	3,63	3299	7469
54. Cornelius GbR, Butjadingen-Tossens	Marisa 213	Ramos	8	90.621	4,47	4052	3,55	3217	7269
55. Milchviehbetrieb Neels, Ingo, Butjadingen-Roddens	+ Mocki 38	Risto	8	90.511	3,84	3473	3,34	3026	6499
56. Coldewey-Puvogel GbR, Butjadingen-Isens	Irish sun 326	Golcar	8	90.299	4,48	4041	3,43	3097	7138

Die höchsten Herdenleistungen

Besitzer, Wohnort	Alter	Milch kg	Fett %	Fett kg	Eiw.%	Eiw.kg	F+E kg
Gruppe 60,0 - 79,9 Kühe							
1. Thomßen, Deike, Stadland-Schweieraussendeich	52,4	9.559	4,02	384	3,65	349	733
2. Padeken, Klaus, Stadland-Schweieraltendeich	60,1	8.981	4,07	366	3,40	305	671
3. Hülstede, Reiner, Stadland-Reitland	63,1	8.384	4,40	369	3,58	300	669
Gruppe 80,0 - 99,9 Kühe							
1. Brüning GbR, Wolfgang&Martina, Stadland-Schweierfeld	61,2	9.926	3,93	390	3,44	341	731
Gruppe 100,0 - 149,9 Kühe							
1. Witbaard, Douwe, Stadland-Seefelderaussendeich	52,0	12.261	3,92	481	3,48	426	908
2. Bolte, Thomas, Jade-Norderschweiburg	62,3	11.295	3,97	449	3,53	399	848
3. Wiese, Hergen, Stadland-Schwei	57,5	11.609	3,71	431	3,51	408	838
4. Büsing & van der Velde GbR, Jade	51,0	9.226	4,18	386	3,41	315	701
5. Cordes, Frank, Jade-Rönnelmoor	69,5	9.216	3,96	365	3,49	322	687
6. Damken, Dennis, Stadland-Schweieraussendeich	58,6	9.419	3,75	353	3,50	330	682
Gruppe 150,0 - 199,9 Kühe							
1. Sommer, Jan-Gerd, Stadland-Schwei	65,0	10.457	4,25	444	3,51	367	812
2. Jansen, Arnold, Stadland-Schwei	60,8	10.347	4,02	415	3,47	359	775
3. von Deetzen, Udo, Jade-Norderschweiburg	52,9	9.244	4,30	397	3,50	323	721
4. Folkens, Holger, Jade-Jaderaussendeich	53,9	9.110	4,14	377	3,47	316	693
Gruppe über 200,0 Kühe							
1. Strodthoff-Schneider & Partner, Jade-Schweiburg	55,4	11.113	4,34	482	3,64	405	887
2. Vos, Willem, Jade-Schweiburg	67,7	10.086	4,02	405	3,49	352	758
3. Luks, Gerd, Jade-Schweiburg	61,3	10.013	4,07	408	3,36	336	744

Die höchsten 305-Tage-Leistungen

Besitzer, Wohnort	Kuhname	Vater	La.	Milch kg	Fett %	Fett kg	Eiw.%	Eiw.kg	F+E kg
1. Strodthoff-Schneider & Partner, Jade-Schweiburg	Samanta 563	Manifold	4	14.347	4,51	647	3,53	507	1154
2. Witbaard, Douwe, Stadland-Seefelderaussendeich	Lara 71	Birdman	5	17.128	3,32	569	3,37	577	1146
3. Strodthoff-Schneider & Partner, Jade-Schweiburg	Birtha 689	Shotz	4	12.645	5,08	642	3,88	491	1133
4. Witbaard, Douwe, Stadland-Seefelderaussendeich	Ferdi 990	Laner	6	13.240	4,82	638	3,69	488	1126
5. Strodthoff-Schneider & Partner, Jade-Schweiburg	Parla 730	Glandorf	3	15.940	3,49	556	3,56	568	1124
6. Strodthoff-Schneider & Partner, Jade-Schweiburg	Serona 714	Fanatic	3	12.261	5,20	638	3,93	482	1120
7. Witbaard, Douwe, Stadland-Seefelderaussendeich	Sandra 73	Cassano	5	15.063	4,19	631	3,20	482	1113
8. Strodthoff-Schneider & Partner, Jade-Schweiburg	Kassandra 785	Fanatic	3	13.937	4,36	607	3,59	500	1107
9. Strodthoff-Schneider & Partner, Jade-Schweiburg	Trulla 486	Mascarpon	6	13.778	4,50	620	3,48	479	1099
10. Strodthoff-Schneider & Partner, Jade-Schweiburg	Sisa 784	Fanatic	3	12.205	5,22	637	3,76	459	1096
11. Strodthoff-Schneider & Partner, Jade-Schweiburg	Amalia 617	Oskar	4	16.196	3,59	582	3,12	506	1088
12. Witbaard, Douwe, Stadland-Seefelderaussendeich	Sarah 193	AltaRazor	4	14.147	4,25	601	3,44	487	1088
13. Strodthoff-Schneider & Partner, Jade-Schweiburg	Sulaika 836	Fever	3	12.173	5,12	623	3,81	464	1087
14. Strodthoff-Schneider & Partner, Jade-Schweiburg	Pandora 723	Alexander	4	15.764	3,44	542	3,45	544	1086
15. Strodthoff-Schneider & Partner, Jade-Schweiburg	Stina 568	ALH Duke	5	13.911	4,33	602	3,48	484	1086
16. Wiese, Hergen, Stadland-Schwei	Gisela 42	Fanatic	3	14.077	4,06	572	3,58	504	1076
17. Strodthoff-Schneider & Partner, Jade-Schweiburg	931		2	13.089	4,64	607	3,58	468	1075
18. Strodthoff-Schneider & Partner, Jade-Schweiburg	Fala 788	Bookem	3	13.304	4,46	593	3,62	481	1074
19. Strodthoff-Schneider & Partner, Jade-Schweiburg	Spirte 661	Ralstorm	4	14.993	3,71	556	3,45	517	1073
20. Strodthoff-Schneider & Partner, Jade-Schweiburg	Silence 649	Jake	4	12.816	4,67	599	3,65	468	1067
21. Strodthoff-Schneider & Partner, Jade-Schweiburg	Anni 692	Fanatic	4	14.552	3,88	564	3,42	498	1062
22. Strodthoff-Schneider & Partner, Jade-Schweiburg	Ranka 747	Fanatic	3	12.594	4,63	583	3,76	474	1057
23. Strodthoff-Schneider & Partner, Jade-Schweiburg	Karibik 795	Dakker	3	11.631	5,29	615	3,79	441	1056
24. Strodthoff-Schneider & Partner, Jade-Schweiburg	719	Shotz	3	13.751	4,06	558	3,61	497	1055
25. Strodthoff-Schneider & Partner, Jade-Schweiburg	115	Epic	1	14.097	3,82	539	3,65	515	1054
26. Wiese, Hergen, Stadland-Schwei	Ginda 59	Saratov	2	14.102	4,03	569	3,38	477	1046
27. Strodthoff-Schneider & Partner, Jade-Schweiburg	805	Alexander	3	13.742	4,09	562	3,52	484	1046
28. Strodthoff-Schneider & Partner, Jade-Schweiburg	Sherry 728	Fanatic	3	13.849	3,94	546	3,60	499	1045
29. Strodthoff-Schneider & Partner, Jade-Schweiburg	Fanna 817	Parker P	3	14.465	3,70	535	3,50	506	1041
30. Strodthoff-Schneider & Partner, Jade-Schweiburg	Renske 720	Fanatic	3	12.524	4,41	552	3,90	488	1040
31. Witbaard, Douwe, Stadland-Seefelderaussendeich	Agata 40	Sallas	6	14.331	3,66	525	3,59	514	1039
32. Bolte, Thomas, Jade-Norderschweiburg	Nina 13	Emil II	9	13.118	4,57	600	3,29	432	1032
33. Bolte, Thomas, Jade-Norderschweiburg	Agathe 171	Lavaman	3	12.800	4,26	545	3,80	487	1032
34. Folkens, Holger, Jade-Jaderaussendeich	Monschein 195	Fanatic	3	12.766	4,50	574	3,59	458	1032
35. Bolte, Thomas, Jade-Norderschweiburg	Berit 127	Guarini	5	14.302	3,73	533	3,44	492	1025
36. Bolte, Thomas, Jade-Norderschweiburg	Else 174	Force	3	13.554	3,70	502	3,85	522	1024
37. Witbaard, Douwe, Stadland-Seefelderaussendeich	Meikje 323	Envoy	2	11.607	4,84	562	3,98	462	1024
38. Strodthoff-Schneider & Partner, Jade-Schweiburg	Pem 763	Bookem	3	14.258	3,70	528	3,47	495	1023
39. Strodthoff-Schneider & Partner, Jade-Schweiburg	Pelka 791	Brawler	3	12.772	4,41	563	3,59	459	1022
40. Strodthoff-Schneider & Partner, Jade-Schweiburg	Santana 508	Jake	6	13.664	4,16	568	3,29	449	1017
41. Strodthoff-Schneider & Partner, Jade-Schweiburg	Tatjana 726		3	13.613	3,89	530	3,58	487	1017
42. Strodthoff-Schneider & Partner, Jade-Schweiburg	Schilli 725	Artes	3	12.973	4,45	577	3,39	440	1017
43. Strodthoff-Schneider & Partner, Jade-Schweiburg	Rosi 631	Jake	4	14.581	3,47	506	3,50	510	1016
44. Bolte, Thomas, Jade-Norderschweiburg	Mia 177		3	14.297	3,60	515	3,50	500	1015
45. Strodthoff-Schneider & Partner, Jade-Schweiburg	Sissa 792	Shotz	2	12.345	4,54	561	3,68	454	1015
46. Strodthoff-Schneider & Partner, Jade-Schweiburg	894		2	11.247	5,12	576	3,90	439	1015
47. Strodthoff-Schneider & Partner, Jade-Schweiburg	Rammi 701	Jake	4	14.253	3,92	559	3,19	455	1014
48. Wiese, Hergen, Stadland-Schwei	Leonie 136	Beart	2	15.882	3,11	494	3,26	518	1012
49. Strodthoff-Schneider & Partner, Jade-Schweiburg	Sugarbabe 638	Joke	4	14.414	3,60	519	3,41	492	1011
50. Strodthoff-Schneider & Partner, Jade-Schweiburg	Allone 868	Parocas	2	12.889	4,17	538	3,66	472	1010
51. Witbaard, Douwe, Stadland-Seefelderaussendeich	Madita 70	Liebling	5	14.421	3,64	525	3,35	483	1008
52. Jansen, Arnold, Stadland-Schwei	Fiona 109	Rockstar	4	12.877	4,23	545	3,58	461	1006
53. Strodthoff-Schneider & Partner, Jade-Schweiburg	Lexa 627	Hokovit	4	17.285	2,91	503	2,90	502	1005
54. Bolte, Thomas, Jade-Norderschweiburg	Mia 135	Mascol ET	4	12.204	4,63	565	3,61	440	1005
55. Strodthoff-Schneider & Partner, Jade-Schweiburg	Balsa 760	Número Uno	3	11.765	4,79	564	3,75	441	1005

Die höchsten 305-Tage-Leistungen

Besitzer, Wohnort	Kuhname	Vater	La.	Milch kg	Fett %	Fett kg	Eiw.%	Eiw.kg	F+E kg
56. Strodthoff-Schneider & Partner, Jade-Schweiburg	Pepsi 801	Shotz	3	12.760	4,23	540	3,64	464	1004
57. Bolte, Thomas, Jade-Norderschweiburg	Tamara 123	Guarini	4	11.750	4,63	544	3,91	460	1004
58. Strodthoff-Schneider & Partner, Jade-Schweiburg	Pippa 834	Daryl	2	14.262	3,64	519	3,39	484	1003
59. Strodthoff-Schneider & Partner, Jade-Schweiburg	Tomke 759	Numero Uno	3	12.491	4,60	575	3,43	428	1003
60. Strodthoff-Schneider & Partner, Jade-Schweiburg	Kamilla 833	Alex	3	13.456	4,01	540	3,43	462	1002
61. von Deetzen, Udo, Jade-Norderschweiburg	Silke 377	Boateng	5	13.064	4,21	550	3,46	452	1002
62. Strodthoff-Schneider & Partner, Jade-Schweiburg	Peru 780	Coach	2	14.835	3,42	507	3,33	494	1001
63. Bolte, Thomas, Jade-Norderschweiburg	Ria 118	Omega	4	12.695	4,36	554	3,52	447	1001
64. Strodthoff-Schneider & Partner, Jade-Schweiburg	Rosa 749	Alexander	3	12.257	4,53	555	3,64	446	1001

Die höchsten Färsenlaktationen

Besitzer, Wohnort	Kuhname	Vater	EKA	Milch kg	Fett %	Fett kg	Eiw.%	Eiw.kg	F+E kg
1. Strodthoff-Schneider & Partner, Jade-Schweiburg	115	Epic	33	14.097	3,82	539	3,65	515	1054
2. Strodthoff-Schneider & Partner, Jade-Schweiburg	961	Ladd P	30	11.783	4,28	504	3,70	436	940
3. Strodthoff-Schneider & Partner, Jade-Schweiburg	931		31	12.086	4,15	502	3,50	423	925
4. Strodthoff-Schneider & Partner, Jade-Schweiburg	116	Bronco	25	12.258	3,88	475	3,65	447	922
5. Strodthoff-Schneider & Partner, Jade-Schweiburg	125	Forman	29	11.907	4,01	477	3,70	441	918
6. Strodthoff-Schneider & Partner, Jade-Schweiburg	109	Shottle	30	12.836	3,84	493	3,30	423	916
7. von Deetzen, Udo, Jade-Norderschweiburg	Milchshake 85	Booster	31	12.358	4,13	511	3,16	390	901
8. Strodthoff-Schneider & Partner, Jade-Schweiburg	143	ALH Duke	29	10.832	4,58	496	3,72	403	899
9. Witbaard, Douwe, Stadland-Seefelderaussendeich	Swenja 385	Gladiator	24	10.657	4,66	497	3,66	390	887
10. Witbaard, Douwe, Stadland-Seefelderaussendeich	Australia 350	Brekem	25	11.375	4,12	469	3,64	414	883
11. Strodthoff-Schneider & Partner, Jade-Schweiburg	947	ALH Duke	24	11.284	3,97	448	3,73	421	869
12. Strodthoff-Schneider & Partner, Jade-Schweiburg	930	Forman	28	11.042	4,10	453	3,69	407	860
13. Strodthoff-Schneider & Partner, Jade-Schweiburg	130	Numero Uno	33	9.405	5,05	475	4,07	383	858
14. Strodthoff-Schneider & Partner, Jade-Schweiburg	998	Dispatch	23	10.283	4,36	448	3,97	408	856
15. Strodthoff-Schneider & Partner, Jade-Schweiburg	955	Forman	31	10.119	4,70	476	3,69	373	849
16. Strodthoff-Schneider & Partner, Jade-Schweiburg	973		26	8.984	5,43	488	4,01	360	848
17. Strodthoff-Schneider & Partner, Jade-Schweiburg	155	Frost	29	12.107	3,79	459	3,20	388	847
18. Strodthoff-Schneider & Partner, Jade-Schweiburg	958	Aftershock	34	11.071	4,24	469	3,41	378	847
19. Strodthoff-Schneider & Partner, Jade-Schweiburg	923	Stellando	22	12.199	3,33	406	3,55	433	839
20. Luks, Gerd, Jade-Schweiburg	37	Antimon	27	11.067	4,03	446	3,53	391	837
21. Strodthoff-Schneider & Partner, Jade-Schweiburg	139	Numero Uno	24	10.151	4,59	466	3,64	370	836
22. Strodthoff-Schneider & Partner, Jade-Schweiburg	966		34	10.267	4,44	456	3,68	378	834
23. Witbaard, Douwe, Stadland-Seefelderaussendeich	Gritt 357	Winston	24	11.787	3,67	432	3,39	399	831
24. Wiese, Hergen, Stadland-Schwei	Kimberly 157	Goldrun	29	12.771	3,19	407	3,30	422	829
25. Witbaard, Douwe, Stadland-Seefelderaussendeich	Floretta 402	Winston	21	11.021	3,94	434	3,58	395	829
26. Strodthoff-Schneider & Partner, Jade-Schweiburg	158	Ranger WWS	25	10.250	4,45	456	3,64	373	829
27. Strodthoff-Schneider & Partner, Jade-Schweiburg	976	Defender	27	11.251	3,85	433	3,48	392	825

Die höchsten Lebensleistungen

Besitzer, Wohnort	Kuhname	Vater	Abk.	Milch kg	Fett %	Fett kg	Eiw.%	Eiw.kg	F+E kg
1. Witbaard, Douwe, Stadland-Seefelderaussendeich	Lola 617	Vergil	14	129.408	4,16	5379	3,57	4619	9998
2. Strodthoff-Schneider & Partner, Jade-Schweiburg	Suse 296	Bruce	10	123.136	3,50	4306	3,43	4220	8526
3. Vos, Willem, Jade-Schweiburg	Judika 682	Morello	8	120.985	3,59	4344	3,16	3819	8163
4. Brüning GbR, Wolfgang&Martina, Stadland-Schweierfeld	+ Tolla 24	Truman	9	118.863	3,78	4493	3,45	4105	8598
5. Luks, Gerd, Jade-Schweiburg	+ Mosi 356	Gibor	10	118.246	3,47	4107	3,45	4075	8182
6. Brüning GbR, Wolfgang&Martina, Stadland-Schweierfeld	Marje 12	Novize	10	114.613	3,81	4366	3,37	3859	8225
7. Strodthoff-Schneider & Partner, Jade-Schweiburg	Rose 418	Ramsay	7	109.486	3,32	3638	3,39	3715	7353
8. Strodthoff-Schneider & Partner, Jade-Schweiburg	+ Karina 321	Boss Iron	8	108.559	4,17	4527	3,40	3689	8216
9. Bolte, Thomas, Jade-Norderschweiburg	+ Babsi 27	Striedor	8	107.690	3,54	3815	3,13	3376	7191
10. Brüning GbR, Wolfgang&Martina, Stadland-Schweierfeld	+ Colibri 13	Minister	9	107.416	3,86	4146	3,42	3675	7821

Die höchsten Lebensleistungen

Besitzer, Wohnort	Kuhname	Vater	Abk.	Milch kg	Fett %	Fett kg	Eiw.%	Eiw.kg	F+E kg
11. Luks, Gerd, Jade-Schweiburg	Bambi 499	Joker ET	8	106.619	3,41	3641	3,22	3429	7070
12. Bolte, Thomas, Jade-Norderschweiburg	Nina 13	Emil II	9	105.839	4,69	4967	3,42	3615	8582
13. Luks, Gerd, Jade-Schweiburg	+ Mielke 358	Laudan	11	105.399	4,36	4597	3,63	3825	8422
14. Witbaard, Douwe, Stadland-Seefelderaussendeich	Maja 910	Icefyre	8	99.823	4,07	4067	3,44	3433	7500
15. König, Reiner, Stadland-Schweieraußendeich	+ Steffa 41	Morello	9	99.550	3,27	3253	3,19	3180	6433
16. Damken, Dennis, Stadland-Schweieraussendeich	Sofie 264	Simon	10	98.845	3,95	3902	3,45	3411	7313
17. Vos, Willem, Jade-Schweiburg	744	Elias	8	97.863	3,52	3445	3,08	3018	6463
18. Witbaard, Douwe, Stadland-Seefelderaussendeich	Farina 850	Laudett	9	96.433	3,78	3646	3,25	3130	6776
19. Sommer, Jan-Gerd, Stadland-Schwei	Fanny 43	Rico	7	94.580	3,87	3657	3,48	3289	6946
20. Jansen, Arnold, Stadland-Schwei	+ Dorte 53	Rubel	11	94.533	4,63	4374	3,34	3161	7535
21. Wiese, Hergen, Stadland-Schwei	+ Hilda 160	Jerkan	7	94.244	3,48	3282	3,38	3181	6463
22. Brüning GbR, Wolfgang&Martina, Stadland-Schweierfeld	+ Tomate 77	Monolog	7	94.111	3,80	3572	3,31	3111	6683
23. Wessels, Heiko, Jade-Achtermeer	Jantje 225	Rumbiak	11	94.103	4,21	3963	3,46	3259	7222
24. Damken, Dennis, Stadland-Schweieraussendeich	383	Cecon	7	94.067	3,33	3128	3,16	2969	6097
25. Strodthoff-Schneider & Partner, Jade-Schweiburg	Karla 406	Jedy	7	93.513	3,49	3267	3,06	2861	6128
26. van Veen, Roelof, Stadland-Kötermoor	Eske 84	Snowman	7	93.166	3,76	3504	3,14	2926	6430
27. Schomaker, Jan Bernd, Stadland	+ Dorte 33	Morello	11	93.107	3,73	3473	3,27	3041	6514
28. Damken, Dennis, Stadland-Schweieraussendeich	879	Morello	8	92.683	3,29	3051	3,39	3145	6196
29. Brüning GbR, Wolfgang&Martina, Stadland-Schweierfeld	Ebbi 83	Stylist	8	92.677	3,95	3661	3,58	3314	6975
30. Luks, Gerd, Jade-Schweiburg	Zitadelle 591	Marbach	7	90.106	3,89	3506	3,07	2768	6274
31. Witting-Asche Milch GbR, Stadland-Süderschwei	Paula 44	Serono	10	90.090	3,53	3178	3,32	2988	6166

Immer für Sie unterwegs...



... wir bleiben für Sie auf dem Laufenden!



**RAIFFEISEN
EMS-VECHTE**

Warengeschäft der Raiffeisenbank Ems-Vechte eG

Laar: 05947 / 75-0

Klein Berßen: 05965 / 9403-0

www.raiffeisen-ems-vechte.de



Milchkontrollverein STRÜCKHAUSEN

Die höchsten Herdenleistungen

Besitzer, Wohnort	Alter	Milch kg	Fett %	Fett kg	Eiw.%	Eiw.kg	F+E kg
-------------------	-------	----------	--------	---------	-------	--------	--------

Gruppe 40,0 - 59,9 Kühe

1. Segger-Harbers, Jago, Ovelgönne-Nd-Frieschenmoor	69,5	9.137	4,30	393	3,52	322	715
---	------	-------	------	-----	------	-----	-----

Gruppe 60,0 - 79,9 Kühe

1. Wulff, Sebastian, Stadland-Norderschwei	54,2	10.213	3,59	367	3,43	351	718
2. Hauerken, Ralf, Ovelgönne-Oldenbrok	58,9	9.047	4,15	376	3,30	299	675

Gruppe 80,0 - 99,9 Kühe

1. Müller, Stefan, Ovelgönne-Strückhausen	58,6	9.508	4,20	399	3,48	331	730
2. Lürßen, Gerriet, Ovelgönne-Oldenbrok-Niederort	55,8	9.330	4,29	401	3,51	328	728
3. Decker, Dirk, Ovelgönne	57,5	9.502	3,97	377	3,50	333	710
4. Meindertsma, Jan-Tom, Ovelgönne-Neustadt 1	57,4	8.942	3,96	354	3,44	307	662
5. Bruns, Gerriet, Ovelgönne-Frieschenmoor	53,3	8.752	3,96	347	3,29	288	634
6. Oetjen, Heiner, Ovelgönne-Oldenb.Mittelort	60,1	8.614	4,14	356	3,18	274	631

Gruppe 100,0 - 149,9 Kühe

1. Müller und Partner GbR, Arndt, Ovelgönne-Oldenb.Mittelort	58,1	10.190	4,08	415	3,51	358	773
2. Büsing, Eilert, Ovelgönne-Strückhausen	64,5	10.122	3,94	398	3,52	356	755
3. Wefer, Folker, Ovelgönne-Strückhausen	63,4	9.475	3,94	373	3,41	323	696
4. Hauerken, Jens, Ovelgönne-Strückhausen	55,8	8.868	4,25	377	3,55	315	692
5. Gräper, Tammo, Ovelgönne-Strückh.Altend	67,6	8.414	4,04	340	3,48	293	633
6. Brüning u. Olthoff GbR, Ovelgönne-Oldenb-Mittelort	59,7	8.384	4,10	343	3,41	286	630
7. Beckhusen GbR, Jens & Martin, Ovelgönne	63,4	8.315	4,18	347	3,35	278	626
8. Haye, Detmer, Brake-Norderfeld	53,2	8.187	4,09	334	3,56	291	626

Gruppe 150,0 - 199,9 Kühe

1. Folkens, Gerriet, Ovelgönne	54,1	10.950	3,87	424	3,47	380	804
2. Imken, Jörn, Jade-Nord-Mentzhausen	67,0	9.935	4,13	410	3,45	343	753
3. Hillmer GbR, Ovelgönne-Oldenb.Mittelort	57,1	9.908	4,09	405	3,46	343	748
4. Witting GbR, Ovelgönne-Oldenb.Bahnhof	60,5	9.169	3,95	362	3,41	312	674

Gruppe über 200,0 Kühe

1. Haanstra-Urban, Wätte, Ovelgönne-Frieschenmoor	62,3	9.003	4,11	370	3,50	315	685
2. Cornelius GbR, Leenert & Frauke, Ovelgönne	58,2	8.857	4,05	359	3,50	310	669
3. Munderloh, Rudi, Ovelgönne-Colmar	61,4	8.563	4,19	359	3,44	295	653

Die höchsten 305-Tage-Leistungen

Besitzer, Wohnort	Kuhname	Vater	La.	Milch kg	Fett %	Fett kg	Eiw.%	Eiw.kg	F+E kg
-------------------	---------	-------	-----	----------	--------	---------	-------	--------	--------

1. Folkens, Gerriet, Ovelgönne	Drilla 271	Dastin	3	13.020	4,69	610	3,64	474	1084
2. Büsing, Eilert, Ovelgönne-Strückhausen	64	Truman	3	12.973	4,44	576	3,54	459	1035
3. Müller und Partner GbR, Arndt, Ovelgönne-Oldenb.Mittelort	89	Grand	5	11.550	5,10	589	3,68	425	1014
4. Müller und Partner GbR, Arndt, Ovelgönne-Oldenb.Mittelort	227	Bangard	2	13.567	3,97	539	3,42	464	1003
5. Wulff, Sebastian, Stadland-Norderschwei	Milta 409	Ewald	3	11.737	4,71	553	3,69	433	986
6. Imken, Jörn, Jade-Nord-Mentzhausen	376	Bomari	3	10.944	5,03	550	3,93	430	980
7. Büsing, Eilert, Ovelgönne-Strückhausen	114	Beamer	3	12.401	4,16	516	3,69	457	973
8. Cornelius GbR, Leenert & Frauke, Ovelgönne	229	Jeffry	5	12.380	4,27	529	3,55	439	968
9. Hillmer GbR, Ovelgönne-Oldenb.Mittelort	485	Gerwin	3	11.484	4,71	541	3,70	425	966
10. Cornelius GbR, Leenert & Frauke, Ovelgönne	225	Jeffry	6	12.678	4,06	515	3,54	449	964

Die höchsten 305-Tage-Leistungen

Besitzer, Wohnort	Kuhname	Vater	La.	Milch kg	Fett %	Fett kg	Eiw.%	Eiw.kg	F+E kg
11. Müller und Partner GbR, Arndt, Ovelgönne-Oldenb.Mittelort	217	Seramis	2	13.028	3,92	511	3,45	450	961
12. Cornelius GbR, Leenert & Frauke, Ovelgönne	482	Sido	3	13.472	3,49	470	3,60	485	955
13. Gräper, Tammo, Ovelgönne-Strückh.Altend	48	NOG Mato	2	12.605	4,23	533	3,33	420	953
14. Cornelius GbR, Leenert & Frauke, Ovelgönne	139	Morton	1	12.664	4,13	523	3,33	422	945
15. Büsing, Eilert, Ovelgönne-Strückhausen	38	Stylist	4	13.465	3,56	479	3,45	464	943
16. Müller und Partner GbR, Arndt, Ovelgönne-Oldenb.Mittelort	262	Mirano	2	10.792	4,92	531	3,80	410	941
17. Müller und Partner GbR, Arndt, Ovelgönne-Oldenb.Mittelort	Otti 143	Peleus	4	13.362	3,64	486	3,39	453	939
18. Lürßen, Gerriet, Ovelgönne-Oldenbrok-Niederort	Eva 76	Mavid	3	11.749	4,21	495	3,77	443	938
19. Wefer, Folker, Ovelgönne-Strückhausen	Scheila 51	Jardin	5	12.392	4,16	515	3,41	422	937
20. Folkens, Gerriet, Ovelgönne	Hori 265	Glandorf	3	12.987	3,75	487	3,43	446	933
21. Haanstra-Urban, Wätte, Ovelgönne-Frieschenmoor	Betty 338	Mertin	3	11.577	4,48	519	3,58	414	933
22. Müller und Partner GbR, Arndt, Ovelgönne-Oldenb.Mittelort	2	Mirano	2	10.078	5,27	531	3,97	400	931

Die höchsten Färsenlaktationen

Besitzer, Wohnort	Kuhname	Vater	EKA	Milch kg	Fett %	Fett kg	Eiw.%	Eiw.kg	F+E kg
1. Cornelius GbR, Leenert & Frauke, Ovelgönne	139	Morton	32	12.664	4,13	523	3,33	422	945
2. Hauerken, Jens, Ovelgönne-Strückhausen	Julia 69	Snow RF	26	10.683	4,17	445	3,44	367	812
3. Müller, Stefan, Ovelgönne-Strückhausen	91	Eino	29	11.625	3,42	397	3,52	409	806
4. Lürßen, Gerriet, Ovelgönne-Oldenbrok-Niederort	Marlene 97	Tequila RF	27	9.581	4,62	443	3,72	356	799
5. Folkens, Gerriet, Ovelgönne	Drake 422	Anando	25	11.073	3,78	419	3,39	375	794
6. Haanstra-Urban, Wätte, Ovelgönne-Frieschenmoor	326		30	9.976	4,30	429	3,61	360	789
7. Cornelius GbR, Leenert & Frauke, Ovelgönne	121	Gerome	31	11.383	3,72	423	3,18	362	785
8. Büsing, Eilert, Ovelgönne-Strückhausen	232	Lars	29	10.594	3,83	406	3,58	379	785
9. Folkens, Gerriet, Ovelgönne	Krona 397	Deco	31	9.008	5,00	450	3,72	335	785
10. Folkens, Gerriet, Ovelgönne	Jasa 416	Sonic	27	10.611	4,01	426	3,34	354	780
11. Imken, Jörn, Jade-Nord-Mentzhausen	73	Gringo	30	10.042	4,45	447	3,32	333	780
12. Folkens, Gerriet, Ovelgönne	Juffa 403	Deco	27	9.048	4,72	427	3,87	350	777
13. Folkens, Gerriet, Ovelgönne	Vally 457	Ole PP RDC	24	11.399	3,40	388	3,39	386	774
14. Büsing, Eilert, Ovelgönne-Strückhausen	238	Molotov	25	10.786	3,78	408	3,36	362	770
15. Imken, Jörn, Jade-Nord-Mentzhausen	78	Gringo	30	9.312	4,63	431	3,64	339	770
16. Büsing, Eilert, Ovelgönne-Strückhausen	228	Mixco	27	10.602	3,82	405	3,43	364	769
17. Brüning u. Olthoff GbR, Ovelgönne-Oldenb-Mittelort	259	Filou RDC	29	9.278	4,89	454	3,40	315	769
18. Cornelius GbR, Leenert & Frauke, Ovelgönne	546		29	10.312	3,88	400	3,56	367	767
19. Büsing, Eilert, Ovelgönne-Strückhausen	230	Soltao	33	10.083	4,04	407	3,57	360	767
20. Müller und Partner GbR, Arndt, Ovelgönne-Oldenb.Mittelort	278	Mirano	24	9.789	4,41	432	3,41	334	766
21. Folkens, Gerriet, Ovelgönne	Kosta 405	Camarus	27	9.697	4,29	416	3,61	350	766
22. Folkens, Gerriet, Ovelgönne	Hella 421	Salitos	26	10.626	3,87	411	3,32	353	764
23. Padeken, Karsten, Ovelgönne-Frieschenmoor	Anna 500	Adam	28	9.932	4,19	416	3,50	348	764
24. Padeken Agrar GbR, Ovelgönne-Kötermoor	Cheyenne 580	Silvester	26	9.487	4,25	403	3,78	359	762
25. Imken, Jörn, Jade-Nord-Mentzhausen	101	Brisko	29	9.296	4,58	426	3,58	333	759
26. Hillmer GbR, Ovelgönne-Oldenb.Mittelort	42	Antimon	28	9.250	4,56	422	3,64	337	759
27. Decker, Dirk, Ovelgönne	316	Sosmar P	26	9.249	4,57	423	3,61	334	757
28. Cornelius GbR, Leenert & Frauke, Ovelgönne	360	Morton	27	10.648	3,68	392	3,42	364	756
29. Müller und Partner GbR, Arndt, Ovelgönne-Oldenb.Mittelort	299	Mirano	25	9.262	4,50	417	3,66	339	756
30. Lürßen, Gerriet, Ovelgönne-Oldenbrok-Niederort	Bettina 66	Travolta	25	9.526	4,33	412	3,59	342	754
31. Hillmer GbR, Ovelgönne-Oldenb.Mittelort	4548	Mixmax	26	8.930	4,85	433	3,57	319	752
32. Cornelius GbR, Leenert & Frauke, Ovelgönne	510		28	9.975	3,87	386	3,66	365	751

Die höchsten Lebensleistungen

Besitzer, Wohnort	Kuhname	Vater	Abk.	Milch kg	Fett %	Fett kg	Eiw.%	Eiw.kg	F+E kg
1. Folkens, Gerriet, Ovelgönne	Duett 260	Garbid	8	117.127	2,97	3480	2,93	3427	6907
2. Segger-Harbers, Jago, Ovelgönne-Nd-Frieschenmoor	Zina 16	Morello	9	112.527	3,61	4062	3,30	3713	7775
3. Decker, Dirk, Ovelgönne	Hanna 72	Morello	8	110.599	3,31	3665	3,06	3386	7051
4. Holthusen u.Partner GbR, Heiko, Brake	+ 228	Lutz	12	108.104	3,74	4046	3,50	3783	7829
5. Bruns, Gerriet, Ovelgönne-Frieschenmoor	Tonika 422	Chip	10	102.838	3,97	4085	3,21	3303	7388
6. Cornelius GbR, Leenert & Frauuke, Ovelgönne	179	Lombart	8	99.947	3,74	3736	3,37	3369	7105
7. Flapper, Nico, Ovelgönne-Popkenhöhe	+ Kea 72	Cosmo	8	99.517	3,45	3430	3,16	3147	6577
8. Cornelius GbR, Leenert & Frauuke, Ovelgönne	+ 73	Celtic	8	99.049	4,54	4498	3,61	3580	8078
9. Hillmer GbR, Ovelgönne-Oldenb.Mittelort	97	Dario	10	97.427	4,23	4125	3,32	3235	7360
10. Holthusen u.Partner GbR, Heiko, Brake	252	Boomer	10	97.199	3,73	3625	3,40	3300	6925
11. Hillmer GbR, Ovelgönne-Oldenb.Mittelort	+ 91	Tanno	8	96.886	4,19	4059	3,27	3167	7226
12. Imken, Jörn, Jade-Nord-Mentzhausen	69	Tequila RF	9	96.432	4,34	4189	3,30	3179	7368
13. Holthusen u.Partner GbR, Heiko, Brake	353	Daihatsu	9	96.359	3,30	3176	3,19	3077	6253
14. Vink, Gerardus Math., Ovelgönne-Popkenhöhe	90	Radius	11	95.281	4,24	4038	3,33	3170	7208
15. Cornelius GbR, Leenert & Frauuke, Ovelgönne	144	Jeffry	8	94.209	4,01	3780	3,20	3014	6794
16. Padeken, Karsten, Ovelgönne-Frieschenmoor	Sia 135	Oliver	8	93.444	4,65	4348	3,52	3289	7637
17. Imken, Jörn, Jade-Nord-Mentzhausen	+ 395	Laurenz	11	92.351	4,59	4237	3,60	3329	7566
18. von Minden, Jürgen, Ovelgönne-Neustadt 2	Ute 63	Limbo	9	91.976	4,16	3824	3,35	3082	6906
19. Wefer, Folker, Ovelgönne-Strückhausen	Gitta 235	Hennes	9	91.932	3,75	3450	3,46	3185	6635
20. Munderloh, Rudi, Ovelgönne-Colmar	+ 63		11	91.469	4,79	4379	3,59	3287	7666
21. von Minden, Jürgen, Ovelgönne-Neustadt 2	Elfie 85	Limbo	8	90.145	4,17	3762	3,34	3015	6777
22. Cornelius GbR, Leenert & Frauuke, Ovelgönne	128	Rainmen	8	89.725	3,32	2978	3,14	2815	5793
23. Holthusen u.Partner GbR, Heiko, Brake	+ 204	Lutz	11	89.330	3,65	3260	3,35	2997	6257
24. Ramien, Bernd, Ovelgönne-Oldenbrok	488		8	89.111	3,82	3405	3,36	2996	6401
25. Flapper, Nico, Ovelgönne-Popkenhöhe	+ Alisa 55	Tiss	10	89.069	4,68	4172	3,48	3097	7269
26. Wefer, Folker, Ovelgönne-Strückhausen	Maja 265	Benni	8	88.747	4,45	3952	3,55	3149	7101
27. von Minden, Jürgen, Ovelgönne-Neustadt 2	+ Launa 35	Trailor	10	88.402	4,04	3574	3,25	2870	6444
28. Vink, Gerardus Math., Ovelgönne-Popkenhöhe	+ 86	Radius	10	88.347	4,40	3887	3,29	2908	6795
29. Segger-Harbers, Jago, Ovelgönne-Nd-Frieschenmoor	Paloma 36	Leif	8	87.429	4,82	4213	3,37	2945	7158
30. Büsing, Eilert, Ovelgönne-Strückhausen	+ 90	Trailor	9	87.137	4,00	3489	3,16	2756	6245
31. Brüning u. Olthoff GbR, Ovelgönne-Oldenb-Mittelort	+ 271	Marten	10	87.045	4,40	3834	3,47	3024	6858
32. Goeman GbR, Ovelgönne-Strückhauser-Altendorf	229	Meister	7	86.291	4,03	3475	3,42	2949	6424
33. Hauerken, Jens, Ovelgönne-Strückhausen	Linka 90	Akonnor	8	85.695	4,56	3904	3,45	2954	6858
34. Folkens, Gerriet, Ovelgönne	+ Drama 373	Binom	6	85.577	2,96	2532	3,19	2727	5259