

Milchkontrollring Osnabrück e.V.

49324 Melle-Föckinghausen
Ochsenweg 40-42
Tel.: 05422 / 987249

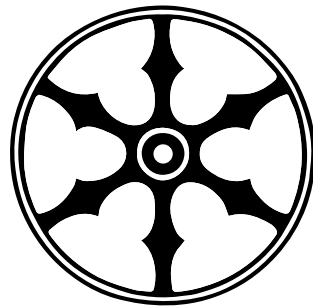

Ergebnisse der

Milchleistungsprüfungen

im Prüfungsjahr 2019

Der Vorstand des LKV Weser-Ems e.V.

Vorsitzender:

Anton Fortwengel Landwirt, 26683 Saterland, OT Sedelsberg

Stellv. Vorsitzender:

Hermann-Wilhelm Luers Landwirt, 26345 Bockhorn, OT Grabstede

Tobias Blank Landwirt, 26849 Filsum, OT Lammertsfehn
Henning Cornelius Landwirt, 26969 Butjadingen, OT Kleintossens
Friederike Deumelandt Rücker GmbH, 26605 Aurich
Dr. Ludwig Diekmann Landwirtschaftskammer Niedersachsen, 26121 Oldenburg
Eilert Frerichs Landwirt, 26215 Wiefelstede, OT Dringenburg
Joachim Geerdes Landwirt, 26831 Bunde, OT Ditzumerhammrich
Herbert Heyen Molkerei Ammerland eG, Landwirt, 26446 Friedeburg, OT Hesel
Dieke Janssen VOST eG, Landwirt, 26629 Großefehn, OT Bagband
Apke Lindena Landwirt, 26553 Dornum, OT Schwittersum
Wilfried Nunnenkamp DMK Deutsches Milchkontor GmbH, 28199 Bremen
Dr. Josef Pott Masterrind GmbH, 27283 Verden
Mathias Pues Landwirt, 49219 Glandorf, OT Laudiek
Wilfried Stolle Landwirt, 27804 Berne, OT Neuenkoop
Bernd Tiemann Landwirt, 49777 Groß Berßen
Hans-Willi Warder OHG eG, 49324 Melle, OT Föckinghausen



*v.l.n.r. unten: Herbert Heyen, Hermann-Wilhelm Luers, Bernd Tiemann, Anton Fortwengel (Vorsitzender), Dr. Ernst Bohl-
sen (Geschäftsführer), Johann Bartels (stellv. Geschäftsführer). Dieke Janssen, Henning Cornelius, Tebbe Meyer (2019
verabschiedet), Dr. Ludwig Diekmann*

v.l.n.r. oben: Eilert Frerichs, Joachim Geerdes, Wilfried Stolle, Apke Lindena, Tobias Blank

Es fehlen: Friederike Deumelandt, Wilfried Nunnenkamp, Dr. Josef Pott, Mathias Pues, Hans-Willi Warder

Unsere neue Tierärztin

Nachdem Frau Dr. Seiwald uns nach langjähriger Tätigkeit zum Jahresende 2019 aus persönlichen Gründen verlassen wird, freuen wir uns, Ihnen hier ihre Nachfolgerin vorstellen zu können.

Dr. Anke van Ohlen stammt aus Ostfriesland und kann auf eine langjährige Erfahrung in einer tierärztlichen Praxis zurückschauen. Gerne wird sie Sie in allen Fragen rund um die Eutergesundheit beraten.

Neben der Eutergesundheitsberatung wird Frau van Ohlen auch laufende und zukünftige Projekte

des LKV Weser-Ems begleiten, bei denen tierärztliche Expertise gefragt ist. Dazu gehören z. B. die Projekte „ReMissionDairy“, „KuhVision“ und „GKUH“.

Weiterhin wird sie den gesamten Bereich der Tiergesundheit abdecken und Ihnen jegliche Fragen beantworten, wie z. B. auch zur Untersuchung der Milch auf Paratuberkulose, Leberegel oder BHV1.

Frau Dr. van Ohlen ist erreichbar unter der Telefonnummer 0491-92809 38 sowie über die E-Mail-Adresse a.vanohlen@lkv-we.de.



Landeskontrollverband Weser-Ems e.V. und Milchlabor Weser-Ems eG in Leer

Impressum: Landeskontrollverband Weser-Ems e.V.; Großstr. 30, 26789 Leer

Tel.: 0491 / 9280912 Fax: 0491 / 9280928 E-Mail: info@lkv-we.de Website: www.lkv-we.de

Alle Informationen werden nach bestem Wissen veröffentlicht. Eine Gewähr wird nicht übernommen.

Inhaltsverzeichnis

	Seite
Die Leistungen im Milchkontrollring Osnabrück e.V.	5
Die besten Herden in Kombination der Rangierung nach Fett und Eiweiß-kg, Zellzahl und Lebenstagsleistung	6
Die besten Zellzahlergebnisse in den Herden	8
Die höchsten Leistungen in Bersenbrück-Ost	9
Die höchsten Leistungen in Bersenbrück-Nordwest	20
Die höchsten Leistungen in Bersenbrück-Südwest	24
Die höchsten Leistungen in Osnabrück-Nord, Bramsche und Vörden	28
Die höchsten Leistungen in Wittlage	31
Die höchsten Leistungen in Osnabrück-Mitte	37
Die höchsten Leistungen in Osnabrück-Süd	42
Die höchsten Leistungen in Melle	46

Die Leistungen im Milchkontrollring Osnabrück e.V.

sortiert nach Fett + Eiweißmenge

Iafd. Nr.	Kontrollverein	MLP-Betr.	A+B Kühe	Ø Kuhz.	Durchschnittsleistung						Veränderungen zum Vorjahr							
					Milch kg	Fett %	Fett kg	Eiw. %	Eiw. kg	F+E kg	MLP-Betr.	A+B Kühe	Milch kg	Fett %	Fett kg	Eiw. %	Eiw. kg	F+E kg
1.	Osnabrück-Mitte	33	2.307	69,9	10.801	4,06	439	3,51	379	818	-2	-17	-216	+0,14	+7	+0,07	+0	+7
2.	Bersenbrück-Ost	58	5.074	87,5	10.612	4,15	441	3,48	369	810	-5	-92	-6	+0,11	+12	+0,05	+4	+17
3.	Wittlage	56	5.463	97,5	10.383	4,04	420	3,49	362	782	-6	-368	-122	+0,06	+2	+0,05	+1	+3
4.	OS-Nord, Bramsche und Vörden	53	4.013	75,7	10.104	4,10	414	3,48	351	765	-4	+18	-31	+0,11	+10	+0,05	+4	+13
5.	Bersenbrück-Südwest	42	3.207	76,4	9.914	4,13	410	3,47	344	754	-6	-14	-213	+0,12	+3	+0,03	-4	-1
6.	Bersenbrück-Nordwest	42	3.228	76,9	9.969	4,07	406	3,44	343	749	-1	-28	-187	+0,10	+2	+0,03	-4	-1
7.	Osnabrück-Süd	44	3.803	86,4	9.812	4,14	406	3,49	342	748	-1	+8	-375	+0,15	+0	+0,04	-10	-10
8.	Melle	45	3.428	76,2	9.625	4,13	398	3,50	337	735	-1	+26	-138	+0,12	+7	+0,06	+1	+7
Ø 2019		373	30.522	81,8	10.167	4,10	417	3,48	354	771	-26	-468	-151	+0,11	+5	+0,04	+0	+5
Ø 2018		399	30.990	77,7	10.318	3,99	412	3,44	354	766	-24	-238	+350	-0,10	+5	-0,01	+10	+15
Ø 2017		423	31.228	73,8	9.968	4,09	407	3,45	344	751	-32	-324	+42	+0,04	+5	+0,05	+7	+12

Die besten Herden in der Kombination der Rangierung nach Fett+Eiw.-kg, Zellzahl u. Lebensstagsleistung

Nr.	Besitzer, Wohnort	Milch kg	Fett %	Fett kg	Eiw. %	F+E kg	Zellzahl	Mkg/Lebtg
Gruppe 2,0 -39,9 Kühe								
1.	Geers, Andreas, Eggermühlen-Bockraden	11.548	4,25	491	3,57	903	109	17,5
2.	Kolckhorst-Kahle, Belm-Haltern	12.207	3,90	476	3,38	888	142	17,3
3.	Bekehermes jun., Theodor, Kettenkamp	10.144	4,56	462	3,49	816	99	16,3
4.	Düvel, Martin, Bohmte-Schwege	12.141	4,13	501	3,66	946	142	15,7
5.	Rückin, Wilhelm, Ostercappeln-Schwagstorf	10.483	4,19	439	3,41	796	90	15,9
Gruppe 40,0 -59,9 Kühe								
1.	Westendorf GbR, K. & A., Essen-Osteressen	12.064	4,14	499	3,48	920	93	20,2
2.	Grothaus, Uwe, Bissendorf-Grambergen	11.606	4,09	475	3,45	875	112	16,5
3.	Thöle, Heinrich, Melle-Westendorf	12.012	4,30	516	3,53	940	152	17,8
4.	Mügge, Arndt, Bramsche-Kalkriese	11.195	4,06	454	3,63	861	149	15,5
5.	Endebrock, Rolf, Bramsche-Schleptrup	10.064	4,31	434	3,51	787	107	15,7
Gruppe 60,0 -79,9 Kühe								
1.	Brunke, Hanno, Menslage-Andorf	11.144	4,05	451	3,47	838	137	16,5
2.	Esselmann, Ludger, Ankum-Druchhorn	11.596	3,97	460	3,27	839	104	14,8
3.	Kottmann, Georg, Kettenkamp	10.710	4,36	467	3,41	832	170	16,8
4.	Luthmer, Jens, Menslage-Hahnenmoor	10.285	4,00	412	3,30	752	66	16,9
5.	Kendeler, Ansgar, Hilter-Allendorf	10.778	3,85	415	3,48	790	67	14,9
Gruppe 80,0 -99,9 Kühe								
1.	Lübbert, Wilfried, Bissendorf-Schledehausen	11.639	4,04	470	3,44	870	81	15,7
2.	Dieckmann Sondermühlen GbR, Melle-Sondermühlen	11.494	4,20	482	3,51	886	163	17,3
3.	Gr.Honebrink, Florian, Ostercappeln-Nordhausen	11.579	4,00	464	3,46	864	167	17,2
4.	Hegerfeld, Dirk, Bohmte-Meyerhöfen	11.544	4,23	488	3,49	891	178	17,0
5.	Voskamp, Elisabeth, Berge-Dalvers	11.058	3,87	428	3,20	781	139	15,9
Gruppe 100,0 -149,9 Kühe								
1.	Annen, Reinhard, Ankum-Loxten	11.982	4,07	487	3,48	904	104	18,7
2.	Bühmann GbR, Bramsche-Sögel	11.434	3,79	434	3,39	821	128	16,6
3.	Bergmann, Heiner, Löningen-Angelbeck	11.904	4,01	477	3,43	886	147	16,0
4.	Kolkmeier GbR, Osnabrück-Atter	11.331	4,19	475	3,56	878	164	16,7
5.	Reinermann, Felix, Fürstenau-Hollenstede	11.512	3,94	454	3,48	854	152	15,7
Gruppe 150,0 -199,9 Kühe								
1.	Reinermann, Uwe, Gehrde-Rüsfort	11.965	4,36	521	3,56	948	199	17,7
2.	Dürfahrt, Rainer, Ostercappeln-Schwagstorf	10.840	3,92	425	3,46	800	193	14,8
3.	Nesslage, Frank, Nortrup	10.346	4,09	423	3,42	777	136	13,5
4.	Peterswerth, Martin, Bad Iburg-Glâne	10.780	3,93	423	3,41	791	169	13,8
5.	Garlich, Farina, Bramsche-Kalkriese	9.400	4,35	409	3,73	760	143	13,5
Gruppe über 200,0 Kühe								
1.	Bielefeld, Christian, Berge-Dalvers	10.947	3,92	429	3,41	802	128	17,7
2.	Hummert, Benno, Voltlage-Höckel	11.783	4,26	502	3,45	908	186	16,2
3.	Klöcker GbR, Bohmte-Schwege	10.883	4,10	446	3,48	824	177	16,0
4.	Bruning GbR, Bohmte-Schwege	11.742	3,84	450	3,45	855	192	15,3
5.	Westrup-Koch Milch GbR, Bissendorf-Linne	12.277	3,96	486	3,58	925	218	17,3

DER NR. 1 CHARLEY-SOHN IN DEUTSCHLAND

Casino

156583

aAa 351426



gRZG 161

gRZM 150

gRZGesund 113

DG Charley x Mardi Gras x VG 88 Planet x VG 88 Snowman

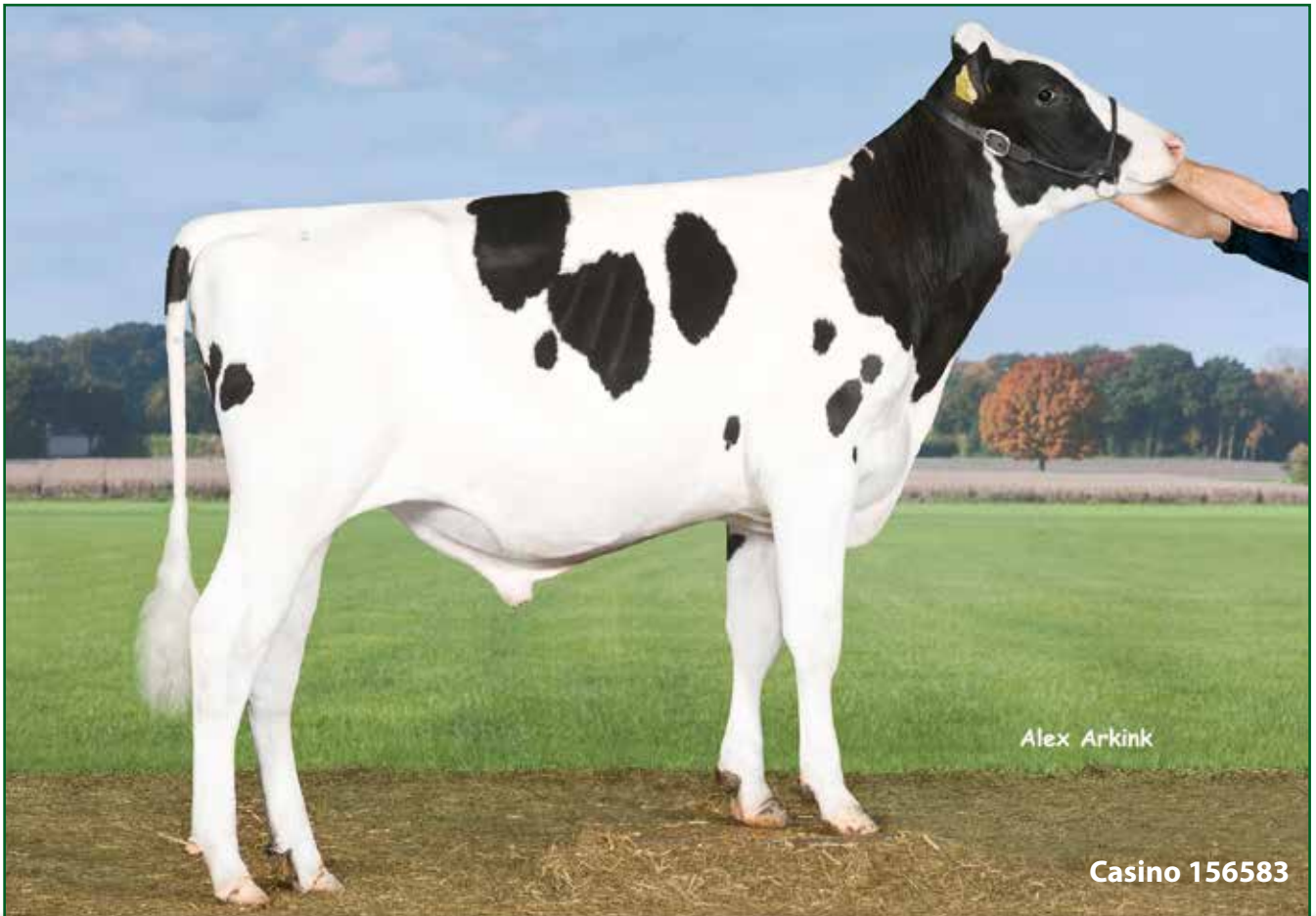

Casino 156583



Mutter Broeks Madibet



Großmutter Broeks Plabet VG 88



Urgroßmutter Broeks Snowman Betty VG 88

- Extrem komplettes Zuchtwertprofil mit viel Milch (+1961 kg) und +147 Fett- und Eiweiß-kg
- Top-Werte für Klauengesundheit (gRZKlaue 116), Nutzungsdauer (gZRN 127), Fruchtbarkeit (gRZR 113) und Kalbeverlauf (gRZKd 109/gRZKm 121)
- Hohe Melkbarkeit (gRZD 108) und sehr gute Zellzahlen (gRZS 118)
- Abfallend gelagerte Becken und frei von Bookem-Blut!

RD_2019_098

Die besten Zellzahlergebnisse in den Herden

Durchschnittliches Ergebnis der Milchleistungsprüfung 2018/2019

Besitzer, Wohnort

Zellzahl 1000/ml

Gruppe 2,0 -39,9 Kühe

1. Marquard, Udo, Belm-Icker	62
2. Rückin, Wilhelm, Ostercappeln-Schwagstorf	90
3. Linnemann, Johannes, Wallenhorst-Rulle	91
4. Sommer, Dieter, Melle-Oldendorf	95
5. Bekehermes jun., Theodor, Kettenkamp	99

Gruppe 40,0 - 59,9 Kühe

1. Kl.Hörstkamp, Ludwig, Bad Laer-Winkelsetten	57
2. Westendorf GbR, K. & A., Essen-Osteressen	93
3. Holtmeyer GbR, Belm-Haltern	99
4. Endebrock, Rolf, Bramsche-Schleptrup	107
5. Redecker, Harald, Ostercappeln-Schwagstorf	109

Gruppe 60,0 - 79,9 Kühe

1. Luthmer, Jens, Menslage-Hahnenmoor	66
2. Kendeler, Ansgar, Hilter-Allendorf	67
3. Esselmann, Ludger, Ankum-Druchhorn	104
4. Vogelsang-Eggert GbR, Bad Iburg-Ostenfelde	111
5. Bentlage, Carsten, Dissen-Aschen	116

Gruppe 80,0 - 99,9 Kühe

1. Meier zu Farwig, Franz, Neuenkirchen	78
2. Lübbert, Wilfried, Bissendorf-Schledehausen	81
3. Többe, Ludwig, Eggermühlen-Basum	136
4. Voskamp, Elisabeth, Berge-Dalvers	139
5. Kl.Helmkamp, Christian, Gehrde-Gr.Drehle	144

Gruppe 100,0 - 149,9 Kühe

1. Annen, Reinhard, Ankum-Loxten	104
2. Sudenfeld GbR, Alexander und Hermann jun., Hagen-Sudenfeld	104
3. Bührmann GbR, Bramsche-Sögeln	128
4. Timpe, Christian, Berge-Grafeld	136
5. Plogmann-Gr.Börding GbR, Hagen-Natrup-Hagen	140

Gruppe 150,0 - 199,9 Kühe

1. Hollberg, Bernadette, Bohmte-Schwegermoor	129
2. Nesslage, Frank, Nortrup	136
3. Garlich, Farina, Bramsche-Kalkriese	143
4. Peterswerth, Martin, Bad Iburg-Glane	169
5. Willmann GbR, R.& R., Bohmte-Schwegermoor	180

Gruppe über 200,0 Kühe

1. Bielefeld, Christian, Berge-Dalvers	128
2. Moormann, Alois, Bohmte-Schwegermoor	150
3. Laukamp-Schierloh GbR, Bernhard, Glandorf-Schierloh	162
4. Hesse Milchland GbR, Quakenbrück-Wohld	174
5. Klöcker GbR, Bohmte-Schwege	177

Bersenbrück - Ost

Die höchsten Herdenleistungen

Besitzer, Wohnort	Alter	Milch kg	Fett %	Fett kg	Eiw.%	Eiw.kg	F+E kg
Gruppe 2,0 - 49,9 Kühe							
1. Westendorf GbR, K. & A., Essen-Osteressen	62,0	12.064	4,14	499	3,48	420	920
2. Geers, Andreas, Eggermühlen-Bockraden	58,9	11.548	4,25	491	3,57	412	903
3. Stockelmann, Wilhelm, Menslage-Kl.Mimmelage	36,3	13.211	3,28	433	3,38	446	879
4. Bekehermes jun., Theodor, Kettenkamp	68,0	10.144	4,56	462	3,49	354	816
5. Ernst, Oswald, Menslage-Hahnenmoor	60,8	11.115	3,91	434	3,39	376	811
6. Schmidt, Martin, Ankum-Tütingen	60,0	10.617	4,03	428	3,52	374	802
7. Boger, Peter, Nortrup	54,8	9.906	4,25	421	3,38	334	756
8. Schiermeyer, Jörn, Badbergen-Lechterke	48,4	9.913	4,17	413	3,40	337	750
9. Laging, Albrecht, Nortrup	56,6	9.829	4,09	402	3,50	344	747
10. Wernke, Stephan, Kettenkamp	63,8	9.312	4,43	412	3,53	329	741
11. Ströer, Georg, Nortrup	50,7	9.105	4,48	408	3,59	327	735
Gruppe 50,0 - 99,9 Kühe							
1. Huster, Jörg, Badbergen-Gr.Mimmelage	53,4	11.136	4,30	479	3,50	390	869
2. Fehrlage, Jens, Badbergen-Gr.Mimmelage	56,8	11.297	4,14	468	3,41	385	853
3. Esselmann, Ludger, Ankum-Druchhorn	51,9	11.596	3,97	460	3,27	379	839
4. Brunke, Hanno, Menslage-Andorf	60,1	11.144	4,05	451	3,47	387	838
5. Kottmann, Georg, Kettenkamp	56,1	10.710	4,36	467	3,41	365	832
6. Kl.Helmkamp, Christian, Gehrde-Gr.Drehle	56,4	10.382	4,42	459	3,51	364	823
7. Engelke, Ansgar, Ankum-Loxten	61,1	10.645	4,19	447	3,47	369	815
8. Többenotke, Klaus, Eggermühlen-Besten	53,5	11.239	3,83	430	3,38	380	811
9. Schmidt, Heinrich, Kettenkamp	49,9	10.345	4,16	430	3,62	374	804
10. Kettmann, Klaus, Ankum-Loxten	58,8	10.135	4,29	435	3,56	361	795
11. Többe, Ludwig, Eggermühlen-Basum	54,8	9.979	4,35	434	3,53	353	787
12. Luthmer, Jens, Menslage-Hahnenmoor	66,3	10.285	4,00	412	3,30	340	752
13. Dierkes GbR, Gehrde-Gr.Drehle	65,4	9.523	4,29	409	3,56	339	747
14. Hildebrand GbR, U. & V., Badbergen-Lechterke	55,0	9.432	4,25	401	3,55	335	736
15. Lange GbR, U.& G., Menslage-Herbergen	56,1	9.469	4,25	402	3,47	329	731
Gruppe 100,0 - 149,9 Kühe							
1. Annen, Reinhard, Ankum-Loxten	62,8	11.982	4,07	487	3,48	417	904
2. Bergmann, Heiner, Löningen-Angelbeck	59,6	11.904	4,01	477	3,43	409	886
3. Budke, Christian, Badbergen-Vehs	55,9	11.401	4,15	474	3,53	402	876
4. Thumann, Hermann, Badbergen-Vehs	56,5	11.520	3,99	460	3,52	405	865
5. Mester, Cord, Menslage-Roepke	52,9	10.912	3,98	434	3,51	383	817
6. Wübbolt, Torsten, Badbergen-Gr. Mimmelage	61,3	10.573	4,21	445	3,43	363	808
7. Kemper, Oliver, Nortrup	54,4	10.123	4,19	425	3,50	354	779
8. Gärke, Johannes, Kettenkamp	58,1	9.204	4,66	428	3,60	331	760
9. Kemper, Katrin, Menslage-Kl.Mimmelage	56,0	9.951	4,08	406	3,55	353	759
10. Specker zur Lage, Hans-Jörg, Nortrup	55,1	10.077	4,01	404	3,42	345	748
Gruppe 150,0 - 199,9 Kühe							
1. Reineremann, Uwe, Gehrde-Rüsfort	59,7	11.965	4,36	521	3,56	426	948
2. Kahtenbrink, Manfred, Nortrup	57,0	10.709	4,01	429	3,55	380	809
3. Nesslage, Frank, Nortrup	54,6	10.346	4,09	423	3,42	354	777
Gruppe über 200,0 Kühe							
1. Meyer, Hartwig, Kettenkamp	62,6	12.654	4,00	506	3,41	431	937
2. Timmering-Brandl KG, Badbergen-Vehs	63,8	12.154	4,17	507	3,49	424	931
3. Hesse Milchland GbR, Quakenbrück-Wohld	56,4	10.367	4,20	436	3,44	357	792

Die höchsten 305-Tage-Leistungen

Besitzer, Wohnort	Kuhname	Vater	La.	Milch kg	Fett %	Fett kg	Eiw.%	Eiw.kg	F+E kg
1. Reiner mann, Uwe, Gehrde-Rüsfort	Rita 215	Boss	2	15.247	5,12	781	3,74	570	1351
2. Reiner mann, Uwe, Gehrde-Rüsfort	America 131	Galaxy	2	17.206	4,14	712	3,56	613	1325
3. Reiner mann, Uwe, Gehrde-Rüsfort	Cake 107	Fanatic	3	15.323	4,81	737	3,65	560	1297
4. Reiner mann, Uwe, Gehrde-Rüsfort	Heaven 928	Epic	4	15.951	4,63	739	3,47	554	1293
5. Reiner mann, Uwe, Gehrde-Rüsfort	Elisa-mari 255	Boss	2	15.271	4,61	704	3,81	582	1286
6. Reiner mann, Uwe, Gehrde-Rüsfort	Rikana 110	Lightning	6	15.897	4,71	748	3,33	530	1278
7. Timmering-Brandl KG, Badbergen-Vehs	Annegret 1058	Xaver	4	16.670	4,08	680	3,55	591	1271
8. Reiner mann, Uwe, Gehrde-Rüsfort	Rabea 170	Doorman	3	14.952	4,93	737	3,56	533	1270
9. Timmering-Brandl KG, Badbergen-Vehs	Lego 1147	Maxim	4	16.630	4,32	719	3,30	548	1267
10. Reiner mann, Uwe, Gehrde-Rüsfort	Eluisa 955	Maxim	3	15.975	4,29	686	3,52	563	1249
11. Timmering-Brandl KG, Badbergen-Vehs	Schneerose 2059	Select	3	16.906	4,12	696	3,25	549	1245
12. Reiner mann, Uwe, Gehrde-Rüsfort	Cremona 575	Icane	2	13.253	5,42	718	3,97	526	1244
13. Timmering-Brandl KG, Badbergen-Vehs	Lima 2068	Altalota	4	14.551	4,86	707	3,61	526	1233
14. Timmering-Brandl KG, Badbergen-Vehs	Bisam 1261	Goldday	3	16.452	4,02	662	3,45	567	1229
15. Timmering-Brandl KG, Badbergen-Vehs	Benny 936	Shandar	5	15.694	4,49	704	3,34	524	1228
16. Timmering-Brandl KG, Badbergen-Vehs	Belze 1365	Maxim	3	14.678	4,77	700	3,53	518	1218
17. Meyer, Hartwig, Kettenkamp	Alexis 369	Boss	2	14.352	4,77	685	3,68	528	1213
18. Timmering-Brandl KG, Badbergen-Vehs	1570	Lexus	2	14.402	4,69	676	3,71	535	1211
19. Timmering-Brandl KG, Badbergen-Vehs	Eminate 1422	Loren	2	16.445	3,96	652	3,36	553	1205
20. Reiner mann, Uwe, Gehrde-Rüsfort	Dahlia 569	Select	2	15.033	4,55	684	3,47	521	1205
21. Reiner mann, Uwe, Gehrde-Rüsfort	Riana 33	Número Uno	4	15.030	4,48	673	3,45	519	1192
22. Reiner mann, Uwe, Gehrde-Rüsfort	California 552	PowerballP	2	16.126	3,75	604	3,63	586	1190
23. Timmering-Brandl KG, Badbergen-Vehs	Lala 1216	Beach	3	15.043	4,37	657	3,48	523	1180
24. Geers, Andreas, Eggermühlen-Bockraden	Soraya	Stanleycup	3	16.367	3,97	650	3,20	523	1173
25. Timmering-Brandl KG, Badbergen-Vehs	Alaba 1168	Wizzard	3	16.351	4,03	659	3,11	509	1168
26. Timmering-Brandl KG, Badbergen-Vehs	Wiska 1505	Select	2	15.311	4,32	661	3,31	507	1168
27. Timmering-Brandl KG, Badbergen-Vehs	Panda 1532	Movie	2	16.017	3,99	639	3,30	528	1167
28. Timmering-Brandl KG, Badbergen-Vehs	Schneestra 2037	Beach	3	15.089	4,16	628	3,57	538	1166
29. Timmering-Brandl KG, Badbergen-Vehs	Goslar 1089	Wizzard	4	14.330	4,82	691	3,25	466	1157
30. Timmering-Brandl KG, Badbergen-Vehs	Anilde 1523	Genial	2	16.305	3,68	600	3,39	553	1153
31. Meyer, Hartwig, Kettenkamp	Uralie 285	Epic	4	15.496	4,03	624	3,41	528	1152
32. Timmering-Brandl KG, Badbergen-Vehs	Eich 848	Wizzard	5	15.013	4,44	667	3,23	485	1152
33. Timmering-Brandl KG, Badbergen-Vehs	Bleu 958	Wizzard	5	15.397	4,10	631	3,37	519	1150
34. Timmering-Brandl KG, Badbergen-Vehs	2118	Boss	2	14.481	4,56	661	3,38	489	1150
35. Bergmann, Heiner, Löningen-Angelbeck	Alica 15	Windhammer	4	15.230	4,29	653	3,25	495	1148
36. Timmering-Brandl KG, Badbergen-Vehs	Nabe 1502	Select	2	15.485	4,04	625	3,37	522	1147
37. Reiner mann, Uwe, Gehrde-Rüsfort	Pandora 975	Mogul	3	14.194	4,53	643	3,55	504	1147
38. Meyer, Hartwig, Kettenkamp	Panorama 92	Danillo	4	15.761	3,96	624	3,31	522	1146
39. Meyer, Hartwig, Kettenkamp	Liberia 246	Mixer	5	14.552	4,36	635	3,51	511	1146
40. Timmering-Brandl KG, Badbergen-Vehs	Donane 1171	Torvald	4	13.620	4,93	672	3,46	471	1143
41. Timmering-Brandl KG, Badbergen-Vehs	Lindsey 824	Baxter 2	5	15.548	4,10	637	3,25	505	1142
42. Timmering-Brandl KG, Badbergen-Vehs	Fanole 1444	Lexus	3	15.055	4,16	626	3,41	514	1140
43. Schmidt, Heinrich, Kettenkamp	Almi 48		2	15.117	4,05	612	3,49	527	1139
44. Timmering-Brandl KG, Badbergen-Vehs	Diwan 35	Wizzard	5	13.734	4,95	680	3,34	459	1139
45. Timmering-Brandl KG, Badbergen-Vehs	Inka 998		4	13.388	4,89	655	3,62	484	1139
46. Westendorf GbR, K. & A., Essen-Osteressen	Motte 973	Beach	3	13.754	4,69	645	3,58	492	1137
47. Timmering-Brandl KG, Badbergen-Vehs	Flint 1161	Lector	3	15.820	4,01	635	3,15	498	1133
48. Timmering-Brandl KG, Badbergen-Vehs	2115	Giant	2	16.755	3,57	598	3,19	534	1132
49. Timmering-Brandl KG, Badbergen-Vehs	Armin 1507	Platin	2	16.458	3,54	582	3,32	546	1128
50. Westendorf GbR, K. & A., Essen-Osteressen	Murmel 666	ALH Duke	4	16.083	3,60	579	3,41	549	1128
51. Nehmelmann, Jörn, Menslage-Borg	Nina 245	Select	3	14.453	4,41	638	3,38	489	1127
52. Reiner mann, Uwe, Gehrde-Rüsfort	Leana 946	Sudan	4	13.950	4,39	613	3,67	512	1125
53. Meyer, Hartwig, Kettenkamp	Paloma 438	Balisto	3	14.307	4,31	617	3,54	507	1124
54. Timmering-Brandl KG, Badbergen-Vehs	1565	Fernet	2	13.759	4,72	650	3,45	474	1124
55. Timmering-Brandl KG, Badbergen-Vehs	Dragon 1102	Summer	5	13.621	4,71	642	3,53	481	1123

Die höchsten 305-Tage-Leistungen

Besitzer, Wohnort	Kuhname	Vater	La.	Milch kg	Fett %	Fett kg	Eiw.%	Eiw.kg	F+E kg
56. Mester, Cord, Menslage-Roepke	Jill	Altima	4	15.079	4,03	607	3,42	515	1122
57. Timmering-Brandl KG, Badbergen-Vehs	Wache 1639	Sugar	2	14.095	4,37	616	3,58	505	1121
58. Westendorf GbR, K. & A., Essen-Osteressen	Minna 486	Boom	2	13.685	4,46	611	3,72	509	1120
59. Kl.Helmkamp, Christian, Gehrde-Gr.Drehle	18	Lipton	4	14.271	4,58	654	3,26	465	1119
60. Reinermann, Uwe, Gehrde-Rüsfort	Riona 511	Planet	5	12.819	5,10	654	3,63	465	1119
61. Meyer, Hartwig, Kettenkamp	Linda 324	Bowie	3	14.093	4,42	623	3,51	494	1117
62. Meyer, Hartwig, Kettenkamp	Otilie 248	Mixer	4	14.512	4,19	608	3,50	508	1116
63. Timmering-Brandl KG, Badbergen-Vehs	2119	Giant	2	13.886	4,41	613	3,62	503	1116
64. Bergmann, Heiner, Löningen-Angelbeck	Jule 477	Boss	2	15.630	3,65	570	3,48	544	1114
65. Bergmann, Heiner, Löningen-Angelbeck	Tessina 125	Sandman	3	13.818	4,50	622	3,54	489	1111
66. Thumann, Hermann, Badbergen-Vehs	Emma 1285	Duran P	3	12.964	4,90	635	3,67	476	1111
67. Timmering-Brandl KG, Badbergen-Vehs	Linial 2062	Ladd P	3	15.407	3,86	594	3,35	516	1110
68. Bergmann, Heiner, Löningen-Angelbeck	Maja 412	Boss	3	14.758	3,93	580	3,58	529	1109
69. Timmering-Brandl KG, Badbergen-Vehs	Eskima 1358	Robson	3	15.637	3,95	617	3,14	491	1108
70. Meyer, Hartwig, Kettenkamp	Antille 272	Lavaman	4	12.896	4,64	599	3,95	509	1108
71. Reinermann, Uwe, Gehrde-Rüsfort	Emma 548	Missouri	1	13.648	4,40	601	3,70	505	1106
72. Nehmelmann, Jörn, Menslage-Borg	Debbi 258	Goal	3	15.087	4,04	609	3,29	496	1105
73. Timmering-Brandl KG, Badbergen-Vehs	Lupo 2060	Select	3	14.498	4,18	606	3,44	499	1105
74. Timmering-Brandl KG, Badbergen-Vehs	Badette 1215	Select	4	14.495	4,21	610	3,41	495	1105
75. Timmering-Brandl KG, Badbergen-Vehs	Dallas 900	Larron	4	13.480	4,67	630	3,52	475	1105
76. Reinermann, Uwe, Gehrde-Rüsfort	Renette 915	Artes	3	15.693	3,74	587	3,29	517	1104
77. Timmering-Brandl KG, Badbergen-Vehs	Schneegeist 2054	Summer	3	17.434	3,18	554	3,15	549	1103
78. Reinermann, Uwe, Gehrde-Rüsfort	Riga 462	Boss	2	14.616	4,17	610	3,37	493	1103
79. Meyer, Hartwig, Kettenkamp	Golda 236	Summer	3	15.322	3,99	611	3,20	490	1101
80. Hildebrand GbR, U. & V., Badbergen-Lechterke	Jenka 867	Wizzard	4	13.833	4,63	640	3,33	461	1101
81. Annen, Reinhard, Ankum-Loxten	Hauwina 53	Windbrook	4	14.553	4,14	603	3,41	496	1099
82. Timmering-Brandl KG, Badbergen-Vehs	2108	Dever	2	14.214	4,33	616	3,40	483	1099
83. Meyer, Hartwig, Kettenkamp	Roxy 321	Meridian	4	16.241	3,58	581	3,18	517	1098
84. Timmering-Brandl KG, Badbergen-Vehs	Latine 1432	Select	3	13.701	4,46	611	3,55	487	1098
85. Timmering-Brandl KG, Badbergen-Vehs	Sarkast 1626	Select	2	16.456	3,45	567	3,22	530	1097
86. Meyer, Hartwig, Kettenkamp	Mirakel 8055	BG Karl	3	13.789	4,53	624	3,43	473	1097
87. Timmering-Brandl KG, Badbergen-Vehs	Lele 1433	Lexus	3	11.750	5,42	637	3,91	460	1097
88. Timmering-Brandl KG, Badbergen-Vehs	Hockey 850	Wizzard	5	12.954	4,99	646	3,47	450	1096
89. Timmering-Brandl KG, Badbergen-Vehs	Lena 2125	Platin	2	14.611	3,92	573	3,57	522	1095
90. Timmering-Brandl KG, Badbergen-Vehs	Lichte 2120	Platin	2	14.893	3,91	583	3,42	510	1093
91. Kemper, Katrin, Menslage-Kl.Mimmelage	31	Wizzard	5	14.863	4,02	597	3,34	496	1093
92. Timmering-Brandl KG, Badbergen-Vehs	Bigalle 1069	Summer	4	13.865	4,54	629	3,35	464	1093
93. Timmering-Brandl KG, Badbergen-Vehs	Schneerogg 2056	Beach	3	13.831	4,41	610	3,48	481	1091
94. Reinermann, Uwe, Gehrde-Rüsfort	Emily-rose 380	Tribune	2	13.799	4,13	570	3,78	521	1091
95. Timmering-Brandl KG, Badbergen-Vehs	Jackpot 2016	Stanleycup	4	12.096	5,34	646	3,68	445	1091
96. Timmering-Brandl KG, Badbergen-Vehs	Blinka 1758	Fernet	1	15.303	3,97	608	3,15	482	1090
97. Bergmann, Heiner, Löningen-Angelbeck	Hellena 16	Beauty	4	15.709	3,62	568	3,32	521	1089
98. Nehmelmann, Jörn, Menslage-Borg	Susalina 43	NOG Ikaro	3	12.963	4,93	639	3,47	450	1089
99. Reinermann, Uwe, Gehrde-Rüsfort	Kora 837	Kodak	4	12.562	4,97	624	3,70	465	1089
100. Reinermann, Uwe, Gehrde-Rüsfort	Berolina 225	Chevrolet	3	14.735	4,02	592	3,36	495	1087
101. Timmering-Brandl KG, Badbergen-Vehs	1526	Goldday	2	12.515	4,85	607	3,84	480	1087
102. Thumann, Hermann, Badbergen-Vehs	Romy 733	Jose	6	15.141	3,91	592	3,26	493	1085
103. Timmering-Brandl KG, Badbergen-Vehs	Anwort 1551	Boss	2	15.955	3,37	537	3,43	547	1084
104. Gärke, Johannes, Kettenkamp	Hortense 10	Goldino	4	13.233	4,92	651	3,27	433	1084
105. Timmering-Brandl KG, Badbergen-Vehs	Ice 2127	Platin	2	14.773	3,93	580	3,39	501	1081
106. Meyer, Hartwig, Kettenkamp	Marie 212	Bookem	5	15.829	3,61	572	3,21	508	1080
107. Timmering-Brandl KG, Badbergen-Vehs	Limette 2003	AltaRoss	5	12.771	4,86	621	3,59	459	1080
108. Kahtenbrink, Manfred, Nortrup	Magda 6899	Pagini	3	14.898	3,95	589	3,28	489	1078
109. Kahtenbrink, Manfred, Nortrup	Biene 2916	Album	2	14.201	4,00	568	3,59	510	1078
110. Timmering-Brandl KG, Badbergen-Vehs	Linke 1506	Select	2	13.278	4,56	605	3,55	472	1077

Die höchsten 305-Tage-Leistungen

Besitzer, Wohnort	Kuhname	Vater	La.	Milch kg	Fett %	Fett kg	Eiw.%	Eiw.kg	F+E kg
111. Meyer, Hartwig, Kettenkamp	Pandora 354	Snow RF	3	14.171	4,16	590	3,43	486	1076
112. Timmering-Brandl KG, Badbergen-Vehs	Limuett 2058	Summer	3	13.195	4,76	628	3,40	448	1076
113. Timmering-Brandl KG, Badbergen-Vehs	Dextra 1188	Maxim	3	14.456	4,09	591	3,35	484	1075
114. Reiner mann, Uwe, Gehrde-Rüsfort	Rita 595 595	Silver	1	11.893	5,07	603	3,97	472	1075
115. Meyer, Hartwig, Kettenkamp	Tessa 170	Sunday	4	15.870	3,70	587	3,07	487	1074
116. Bergmann, Heiner, Löningen-Angelbeck	Edda 385	Boss	3	15.451	3,68	569	3,27	505	1074
117. Timmering-Brandl KG, Badbergen-Vehs	Tenne 1339	Dalton	3	12.242	4,96	607	3,81	467	1074
118. Timmering-Brandl KG, Badbergen-Vehs	Enkel 1645	Medico	2	15.117	3,99	603	3,11	470	1073
119. Timmering-Brandl KG, Badbergen-Vehs	Taetzel 1489	Modena	2	15.286	3,98	608	3,04	464	1072
120. Reiner mann, Uwe, Gehrde-Rüsfort	Eliana 571	Missouri	1	14.242	3,94	561	3,58	510	1071
121. Reiner mann, Uwe, Gehrde-Rüsfort	Roeslein 245	Kanu P	3	13.942	3,96	552	3,72	519	1071
122. Kemper, Oliver, Nortrup	Atlanta 45	Famous	2	13.879	4,19	581	3,53	490	1071
123. Reiner mann, Uwe, Gehrde-Rüsfort	Ricki 243	Galaxy	2	12.117	5,08	616	3,76	455	1071
124. Timmering-Brandl KG, Badbergen-Vehs	Denisa 1494	Sugar	2	13.871	4,09	568	3,62	502	1070
125. Timmering-Brandl KG, Badbergen-Vehs	Limo 1346	Boss	2	13.986	4,16	582	3,48	487	1069
126. Geers, Andreas, Eggermühlen-Bockraden	Holly	Cassano	4	15.024	3,95	594	3,15	473	1067
127. Timmering-Brandl KG, Badbergen-Vehs	Lufa 1242	Summer	3	13.976	4,21	589	3,42	478	1067
128. Reiner mann, Uwe, Gehrde-Rüsfort	Barbie 760	Beacon	4	13.311	4,62	615	3,40	452	1067
129. Reiner mann, Uwe, Gehrde-Rüsfort	Sofie 362	Elysee	3	14.728	3,80	559	3,44	507	1066
130. Meyer, Hartwig, Kettenkamp	Wassi 335	Motion	3	14.469	4,05	586	3,32	480	1066
131. Timmering-Brandl KG, Badbergen-Vehs	Lupine 2071	Audacity	6	13.467	4,39	591	3,53	475	1066
132. Westendorf GbR, K. & A., Essen-Osteressen	Merle 699	Alpha	4	13.467	4,26	574	3,65	492	1066
133. Timmering-Brandl KG, Badbergen-Vehs	Liesbeth 2075	Maxim	4	15.686	3,61	567	3,17	498	1065
134. Reiner mann, Uwe, Gehrde-Rüsfort	Resette 158	Galaxy	3	14.362	3,96	569	3,45	496	1065
135. Kl.Helmkamp, Christian, Gehrde-Gr.Drehle	5	Xbox	3	13.915	4,61	641	3,05	424	1065
136. Timmering-Brandl KG, Badbergen-Vehs	Dobel 1132	Summer	3	13.627	4,21	574	3,60	491	1065
137. Timmering-Brandl KG, Badbergen-Vehs	1593	Lexus	2	12.950	4,63	600	3,59	465	1065
138. Timmering-Brandl KG, Badbergen-Vehs	Hottle 1219	Shottle	3	16.048	3,55	569	3,08	495	1064
139. Meyer, Hartwig, Kettenkamp	Biene 13	Chip	5	14.141	4,15	587	3,37	477	1064
140. Timmering-Brandl KG, Badbergen-Vehs	Antore 1436	Boss	2	13.758	4,26	586	3,47	478	1064
141. Annen, Reinhard, Ankum-Loxten	Hilti 20	Missouri	2	14.654	3,99	585	3,26	478	1063
142. Meyer, Hartwig, Kettenkamp	Leonore 223	Lonar	6	14.335	4,12	590	3,30	473	1063
143. Timmering-Brandl KG, Badbergen-Vehs	Theke 1485	Lexus	2	13.808	4,29	592	3,41	471	1063
144. Annen, Reinhard, Ankum-Loxten	Madeira 135	Beach	2	13.655	4,34	593	3,44	470	1063
145. Bergmann, Heiner, Löningen-Angelbeck	Carolin 958	Select	2	15.768	3,56	561	3,18	501	1062
146. Timmering-Brandl KG, Badbergen-Vehs	Schneblitz 2007	Beacon	4	15.139	4,00	605	3,02	457	1062
147. Meyer, Hartwig, Kettenkamp	Terine 23	Chip	6	13.916	4,46	620	3,18	442	1062
148. Meyer, Hartwig, Kettenkamp	Cita 400	Select	3	15.442	3,78	583	3,10	478	1061
149. Timmering-Brandl KG, Badbergen-Vehs	Jakarta 2131	ALH Duke	4	15.423	3,64	561	3,24	500	1061
150. Timmering-Brandl KG, Badbergen-Vehs	Madison 1150	Secco	4	14.930	4,00	597	3,11	464	1061
151. Meyer, Hartwig, Kettenkamp	Meret 244	Artes	4	14.895	3,83	571	3,29	490	1061
152. Timmering-Brandl KG, Badbergen-Vehs	Avenue 1154	Xbox	3	14.453	4,04	584	3,30	477	1061
153. Bergmann, Heiner, Löningen-Angelbeck	Emma 457	Subway	3	13.770	4,25	585	3,46	476	1061
154. Timmering-Brandl KG, Badbergen-Vehs	Liste 2064	Alpine	3	13.733	4,22	580	3,50	481	1061
155. Meyer, Hartwig, Kettenkamp	Amerika 333	Brawler	3	13.599	4,43	602	3,38	459	1061
156. Timmering-Brandl KG, Badbergen-Vehs	Gorilla 1282	Shobes	3	13.787	4,20	579	3,49	481	1060
157. Timmering-Brandl KG, Badbergen-Vehs	Lara 2067	Altalota	4	13.376	4,45	595	3,48	465	1060
158. Timmering-Brandl KG, Badbergen-Vehs	Ghost 1521	Select	2	12.499	4,92	615	3,56	445	1060
159. Kahtenbrink, Manfred, Nortrup	Rosa 3913	Admiral	4	12.199	5,11	623	3,58	437	1060
160. Meyer, Hartwig, Kettenkamp	Airtime 513	Missouri	2	15.842	3,45	546	3,24	513	1059
161. Wübbolt, Torsten, Badbergen-Gr. Mimmelage	Finnland	Beauty	2	12.509	4,86	608	3,61	451	1059
162. Timmering-Brandl KG, Badbergen-Vehs	Lessli 1330	Maxim	2	14.699	3,89	572	3,31	486	1058
163. Timmering-Brandl KG, Badbergen-Vehs	Wuemme 1567	Impression	2	14.584	3,89	568	3,36	490	1058
164. Timmering-Brandl KG, Badbergen-Vehs	2116	Alpine	2	14.261	3,98	567	3,44	491	1058
165. Timmering-Brandl KG, Badbergen-Vehs	Laktat 1370	Select	3	13.980	4,11	574	3,46	484	1058

Die höchsten 305-Tage-Leistungen

Besitzer, Wohnort	Kuhname	Vater	La.	Milch kg	Fett %	Fett kg	Eiw.%	Eiw.kg	F+E kg
166. Schmidt, Heinrich, Kettenkamp	Maserati 33	Apoll P	1	13.681	4,27	584	3,46	474	1058
167. Nehmelmann, Jörn, Menslage-Borg	Diakone 243	Select	3	12.275	4,90	602	3,71	456	1058
168. Meyer, Hartwig, Kettenkamp	Tussi 129		6	13.752	4,29	590	3,40	467	1057
169. Meyer, Hartwig, Kettenkamp	446	Bookem	4	13.341	4,50	600	3,43	457	1057
170. Annen, Reinhard, Ankum-Loxten	Horba 83	Loren	3	15.388	3,48	536	3,38	520	1056
171. Bergmann, Heiner, Löningen-Angelbeck	Simone 95	Dumas	6	14.691	3,93	577	3,25	478	1055
172. Budke, Christian, Badbergen-Vehs	Laterne 181	Lexus	3	14.198	4,00	568	3,43	487	1055
173. Reinermann, Uwe, Gehrde-Rüsfort	Soraya 4	Goya	3	13.561	4,51	611	3,27	444	1055
174. Timmering-Brandl KG, Badbergen-Vehs	Sarella 1173	Wizzard	4	12.640	4,83	611	3,51	444	1055
175. Reinermann, Uwe, Gehrde-Rüsfort	Beverly 628	Super	5	15.238	3,64	554	3,28	500	1054
176. Timmering-Brandl KG, Badbergen-Vehs	Duester 1012	Bond	4	14.305	3,98	570	3,38	484	1054
177. Thumann, Hermann, Badbergen-Vehs	Naila 299	Shaw	3	13.126	4,45	584	3,58	470	1054
178. Schmidt, Heinrich, Kettenkamp	Nelly 12	Jucator	4	14.499	3,99	579	3,27	474	1053
179. Nehmelmann, Jörn, Menslage-Borg	Anni 255	Maxim	3	11.675	5,09	594	3,91	457	1051
180. Rantze GbR, Badbergen-Wehdel	Liesa 18	Jarsther	4	14.264	4,02	574	3,34	476	1050
181. Meyer, Hartwig, Kettenkamp	Atina 15	Windbrook	5	14.682	4,03	591	3,12	458	1049
182. Nesslage, Frank, Nortrup	Athena 49	Suran	3	12.654	4,54	575	3,75	474	1049
183. Annen, Reinhard, Ankum-Loxten	Horti 60	Mural	4	12.203	5,01	611	3,58	437	1048
184. Annen, Reinhard, Ankum-Loxten	Betty 49	Atolko	4	15.107	3,71	561	3,22	486	1047
185. Meyer, Hartwig, Kettenkamp	Air Lexly 871	Lexor	4	13.046	4,28	559	3,74	488	1047
186. Reinermann, Uwe, Gehrde-Rüsfort	Sabrina 96	Boom	2	13.995	3,99	558	3,49	488	1046
187. Timmering-Brandl KG, Badbergen-Vehs	2119	Giant	3	12.455	4,72	588	3,68	458	1046
188. Annen, Reinhard, Ankum-Loxten	Hirtin 150	Missouri	2	13.531	4,18	565	3,55	480	1045
189. Kl.Helmkamp, Christian, Gehrde-Gr.Drehle	13	Wizzard	3	12.808	4,93	631	3,23	414	1045
190. Brunke, Hanno, Menslage-Andorf	Luzerne	Goldino	4	14.685	3,81	559	3,30	485	1044
191. Timmering-Brandl KG, Badbergen-Vehs	Faun 1164	Punch	3	14.405	3,89	561	3,35	483	1044
192. Timmering-Brandl KG, Badbergen-Vehs	Laurette 2053	Ladd P	3	12.174	4,78	582	3,79	462	1044
193. Timmering-Brandl KG, Badbergen-Vehs	Loft 1118	Duran P	4	17.064	3,21	548	2,90	495	1043
194. Timmering-Brandl KG, Badbergen-Vehs	Lostrommel 2078	Audio-Red	3	14.687	3,79	556	3,32	487	1043
195. Reinermann, Uwe, Gehrde-Rüsfort	Tracy 683	Defender	2	14.628	3,73	546	3,40	497	1043
196. Timmering-Brandl KG, Badbergen-Vehs	Hostie 1276	Maxim	2	14.421	4,02	580	3,21	463	1043
197. Timmering-Brandl KG, Badbergen-Vehs	Dolch 997	Torelli	4	11.773	4,98	586	3,88	457	1043
198. Geers, Andreas, Eggermühlen-Bockraden	Bunte	Boss	3	14.505	3,83	555	3,36	487	1042
199. Bergmann, Heiner, Löningen-Angelbeck	Jutta 86	Dumas	6	16.667	3,30	550	2,95	491	1041
200. Timmering-Brandl KG, Badbergen-Vehs	2117	Select	2	15.050	3,69	556	3,22	484	1040
201. Reinermann, Uwe, Gehrde-Rüsfort	Saskia 226	Goldboy	4	13.925	4,01	559	3,45	480	1039
202. Timmering-Brandl KG, Badbergen-Vehs	Elmau 1146	Exol	3	13.656	4,07	556	3,54	483	1039
203. Westendorf GbR, K. & A., Essen-Osteressen	Meike 985	Beach	3	13.419	4,06	545	3,68	494	1039
204. Timmering-Brandl KG, Badbergen-Vehs	Genie 1382	Boss	2	13.248	4,39	581	3,46	458	1039
205. Meyer, Hartwig, Kettenkamp	Astra 432	Cox P	2	12.724	4,78	608	3,39	431	1039
206. Timmering-Brandl KG, Badbergen-Vehs	Luni 2138	Lamy-Red P	1	13.042	4,20	548	3,76	490	1038
207. Mester, Cord, Menslage-Roepke	Erika	Sky B	5	15.201	3,86	587	2,96	450	1037
208. Bergmann, Heiner, Löningen-Angelbeck	Dinga 92	Topaz	4	14.973	3,55	532	3,37	505	1037
209. Meyer, Hartwig, Kettenkamp	Fenja 304	Snowflake	4	13.558	4,27	579	3,37	457	1036
210. Timmering-Brandl KG, Badbergen-Vehs	Danza 1643	Famous	2	13.509	4,20	567	3,47	469	1036
211. Timmering-Brandl KG, Badbergen-Vehs	Leore 1331	Boss	3	13.165	4,29	565	3,58	471	1036
212. Timmering-Brandl KG, Badbergen-Vehs	Wisper 1074	Lector	4	12.347	4,99	616	3,40	420	1036
213. Bergmann, Heiner, Löningen-Angelbeck	Laura 28	Xbox	3	12.309	4,61	568	3,80	468	1036
214. Timmering-Brandl KG, Badbergen-Vehs	Distinkt 1285	Pagini	3	16.290	3,20	522	3,15	513	1035
215. Timmering-Brandl KG, Badbergen-Vehs	Lecker 1297	Boom	3	13.357	4,33	579	3,41	456	1035
216. Kettmann, Klaus, Ankum-Loxten	Jana 71	Atwood	4	12.739	4,60	586	3,52	449	1035
217. Annen, Reinhard, Ankum-Loxten	Wandel 27	Fever	6	12.415	4,74	589	3,59	446	1035
218. Timmering-Brandl KG, Badbergen-Vehs	Pam 1414	Eraser P	2	15.490	3,30	511	3,38	523	1034
219. Meyer, Hartwig, Kettenkamp	Lexa 511	Missouri	2	13.994	3,93	550	3,46	484	1034
220. Timmering-Brandl KG, Badbergen-Vehs	Lemondo 1659	Fernet	2	12.678	4,60	583	3,56	451	1034

Die höchsten 305-Tage-Leistungen

Besitzer, Wohnort	Kuhname	Vater	La.	Milch kg	Fett %	Fett kg	Eiw.%	Eiw.kg	F+E kg
221. Meyer, Hartwig, Kettenkamp	Elana 362	Chipper	3	15.507	3,49	541	3,17	492	1033
222. Meyer, Hartwig, Kettenkamp	Albany 8	Label P	2	13.632	3,87	527	3,70	505	1032
223. Bergmann, Heiner, Löningen-Angelbeck	Mareike 110	Xbox	3	12.791	4,49	574	3,58	458	1032
224. Timmering-Brandl KG, Badbergen-Vehs	Omenta 1151	Maxim	4	12.018	5,06	608	3,53	424	1032
225. Budke, Christian, Badbergen-Vehs	Bali 159	Beach	3	12.334	4,70	580	3,66	451	1031
226. Schmidt, Martin, Ankum-Tütingen	Elli	Maredo	3	14.032	3,99	560	3,34	469	1029
227. Kemper, Katrin, Menslage-Kl.Mimmelage	Sorja 26	Select	2	13.071	4,23	553	3,64	476	1029
228. Meyer, Hartwig, Kettenkamp	960	Secco	4	15.083	3,72	561	3,10	467	1028
229. Thumann, Hermann, Badbergen-Vehs	Verona 6	Wizzard	7	13.741	4,38	602	3,10	426	1028
230. Meyer, Hartwig, Kettenkamp	Moewe 311	Sammy	4	13.232	4,21	557	3,56	471	1028
231. Reinermann, Uwe, Gehrde-Rüsfort	Finja 913	Boss	2	13.495	4,05	547	3,56	480	1027
232. Kottmann, Georg, Kettenkamp	Lotti 24	Doorman	2	13.387	4,36	584	3,31	443	1027
233. Timmering-Brandl KG, Badbergen-Vehs	Daphne 1496	Select	2	12.808	4,51	578	3,51	449	1027
234. Kottmann, Georg, Kettenkamp	Emmi 65	Boneur	4	12.084	4,98	602	3,52	425	1027
235. Thumann, Hermann, Badbergen-Vehs	Fritzi 7454	Platin	3	12.888	4,28	551	3,69	475	1026
236. Meyer, Hartwig, Kettenkamp	Rosanna 470	Overbay	2	12.839	4,42	567	3,58	459	1026
237. Nesslage, Frank, Nortrup	Mars Bliss 77	Atwood	4	11.724	5,03	590	3,72	436	1026
238. Reinermann, Uwe, Gehrde-Rüsfort	Rispe 234	Select	3	11.387	5,07	577	3,94	449	1026
239. Timmering-Brandl KG, Badbergen-Vehs	Badett 1445	Lexus	2	13.258	4,18	554	3,55	471	1025
240. Bergmann, Heiner, Löningen-Angelbeck	Herbst 79	Cassano	6	14.195	3,97	564	3,24	460	1024
241. Timmering-Brandl KG, Badbergen-Vehs	Diana 692	Jose	5	13.512	4,42	597	3,16	427	1024
242. Kettmann, Klaus, Ankum-Loxten	Susanni 860	Goldino	5	13.067	4,52	591	3,31	433	1024
243. Budke, Christian, Badbergen-Vehs	Elma 978	Lonar	5	13.692	4,12	564	3,35	459	1023
244. Timmering-Brandl KG, Badbergen-Vehs	Welt 1508	Lario P	2	12.451	4,65	579	3,57	444	1023
245. Timmering-Brandl KG, Badbergen-Vehs	Avensis 1208	Elysee	3	14.904	3,53	526	3,33	496	1022
246. Meyer, Hartwig, Kettenkamp	Precious 313	Epic	4	13.167	4,34	572	3,42	450	1022
247. Huster, Jörg, Badbergen-Gr.Mimmelage	Jette	Select	3	12.571	4,59	577	3,54	445	1022
248. Meyer, Hartwig, Kettenkamp	Samoa 452	Ohare	2	14.864	3,71	552	3,16	469	1021
249. Reinermann, Uwe, Gehrde-Rüsfort	Petunie 460	Goldday	2	14.594	3,69	538	3,31	483	1021
250. Reinermann, Uwe, Gehrde-Rüsfort	Elvira 323	Anton	3	14.077	3,89	548	3,36	473	1021
251. Kettmann, Klaus, Ankum-Loxten	Suleika 281	Matrix	3	12.954	4,32	559	3,57	462	1021
252. Timmering-Brandl KG, Badbergen-Vehs	Samira 993	Madras	4	12.583	4,65	585	3,46	436	1021
253. Meyer, Hartwig, Kettenkamp	Tilla 377	Epic	3	13.016	4,47	582	3,37	438	1020
254. Kl.Helmkamp, Christian, Gehrde-Gr.Drehle	69	Fernet	2	10.404	5,90	614	3,90	406	1020
255. Meyer, Hartwig, Kettenkamp	532	Endure	2	14.283	3,84	548	3,30	471	1019
256. Thumann, Hermann, Badbergen-Vehs	Nikita 476	Boss	2	14.087	3,88	546	3,36	473	1019
257. Timmering-Brandl KG, Badbergen-Vehs	Last 1563	Lexus	2	13.034	4,40	574	3,41	445	1019
258. Reinermann, Uwe, Gehrde-Rüsfort	Donate 125	Walton	3	12.002	4,89	587	3,60	432	1019
259. Bergmann, Heiner, Löningen-Angelbeck	Emanze 9	MrMinister	7	14.839	3,56	528	3,30	490	1018
260. Reinermann, Uwe, Gehrde-Rüsfort	Eliane 555	Missouri	2	14.076	3,69	520	3,54	498	1018
261. Fehrlage, Jens, Badbergen-Gr.Mimmelage	Olanda 70	Jorge	6	13.403	4,27	572	3,33	446	1018
262. Timmering-Brandl KG, Badbergen-Vehs	Amboss 1385	Platin	3	13.124	4,31	566	3,44	452	1018
263. Reinermann, Uwe, Gehrde-Rüsfort	Rita 790	Beacon	5	13.028	4,31	562	3,50	456	1018
264. Timmering-Brandl KG, Badbergen-Vehs	1615	Sugar	2	11.008	5,19	571	4,06	447	1018
265. Timmering-Brandl KG, Badbergen-Vehs	Dona 810	Wizzard	6	12.085	4,96	599	3,46	418	1017
266. Timmering-Brandl KG, Badbergen-Vehs	Agent 1826	Select	1	14.241	3,58	510	3,55	506	1016
267. Wübbolt, Torsten, Badbergen-Gr. Mimmelage	München	Lexus	3	12.381	4,53	561	3,67	455	1016
268. Bergmann, Heiner, Löningen-Angelbeck	Flocke 1056	Medico	2	14.806	3,45	511	3,40	504	1015
269. Timmering-Brandl KG, Badbergen-Vehs	Tela 12	Limes	5	11.882	4,81	571	3,74	444	1015
270. Timmering-Brandl KG, Badbergen-Vehs	2132	Label P	2	14.662	3,64	533	3,28	481	1014
271. Bergmann, Heiner, Löningen-Angelbeck	Salvie 478	Boss	2	12.438	4,67	581	3,47	432	1013
272. Meyer, Hartwig, Kettenkamp	Schotti 98	Shottle	6	15.672	3,52	552	2,94	460	1012
273. Timmering-Brandl KG, Badbergen-Vehs	Billion 1186	Friday	4	14.665	3,76	552	3,14	460	1012
274. Timmering-Brandl KG, Badbergen-Vehs	Aval 970	Dorino	5	12.899	4,45	574	3,40	438	1012
275. Nesslage, Frank, Nortrup	Ariana 485	Commander	2	11.970	4,72	565	3,73	447	1012

Die höchsten 305-Tage-Leistungen

Besitzer, Wohnort	Kuhname	Vater	La.	Milch kg	Fett %	Fett kg	Eiw.%	Eiw.kg	F+E kg
276. Meyer, Hartwig, Kettenkamp	Trude 451	Select	3	11.379	5,00	569	3,89	443	1012
277. Budke, Christian, Badbergen-Vehs	112	Platin	3	15.053	3,57	538	3,14	473	1011
278. Reiner mann, Uwe, Gehrde-Rüsfort	Anna 450	McCutchen	2	14.553	3,76	547	3,19	464	1011
279. Mester, Cord, Menslage-Roepke	Julchen	Sugar	3	14.098	3,84	542	3,33	469	1011
280. Timmering-Brandl KG, Badbergen-Vehs	Tesla 1259	Maxim	3	13.969	4,03	563	3,21	448	1011
281. Timmering-Brandl KG, Badbergen-Vehs	Echem 290	Cassano	6	13.901	3,86	536	3,41	474	1010
282. Annen, Reinhard, Ankum-Loxten	Bettina 16	Select	2	13.194	4,17	550	3,49	460	1010
283. Timmering-Brandl KG, Badbergen-Vehs	Weser 1196		3	13.153	4,10	539	3,58	471	1010
284. Bergmann, Heiner, Löningen-Angelbeck	Gitti 123	Altalota	4	13.006	4,19	545	3,58	465	1010
285. Timmering-Brandl KG, Badbergen-Vehs	Leonie 1050	Maxim	4	12.462	4,69	585	3,41	425	1010

Die höchsten Färsenlaktationen

Besitzer, Wohnort	Kuhname	Vater	EKA	Milch kg	Fett %	Fett kg	Eiw.%	Eiw.kg	F+E kg
1. Reiner mann, Uwe, Gehrde-Rüsfort	Emma 548	Missouri	31	13.648	4,40	601	3,70	505	1106
2. Reiner mann, Uwe, Gehrde-Rüsfort	Rita 595 595	Silver	32	11.893	5,07	603	3,97	472	1075
3. Reiner mann, Uwe, Gehrde-Rüsfort	Eliana 571	Missouri	29	14.242	3,94	561	3,58	510	1071
4. Schmidt, Heinrich, Kettenkamp	Maserati 33	Apoll P	28	13.681	4,27	584	3,46	474	1058
5. Timmering-Brandl KG, Badbergen-Vehs	Luni 2138	Lamy-Red P	33	13.042	4,20	548	3,76	490	1038
6. Timmering-Brandl KG, Badbergen-Vehs	Agent 1826	Select	32	14.241	3,58	510	3,55	506	1016
7. Reiner mann, Uwe, Gehrde-Rüsfort	Sulane 527	Epic	25	13.380	4,07	544	3,42	457	1001
8. Timmering-Brandl KG, Badbergen-Vehs	Anicelli 1731	Genial	30	15.203	3,49	530	3,07	467	997
9. Timmering-Brandl KG, Badbergen-Vehs	Dakota 1734	Garant	31	12.664	4,26	539	3,40	430	969
10. Timmering-Brandl KG, Badbergen-Vehs	Blaumeise 1703	Boss	31	13.426	3,78	507	3,42	459	966
11. Meyer, Hartwig, Kettenkamp	589	Divo	33	13.805	3,71	512	3,27	452	964
12. Timmering-Brandl KG, Badbergen-Vehs	Farina 1888	Alonso	30	13.119	3,90	511	3,45	452	963
13. Timmering-Brandl KG, Badbergen-Vehs	Hugenotte 1698	Basta	26	12.454	4,25	529	3,48	433	962
14. Meyer, Hartwig, Kettenkamp	555	Select	26	12.747	3,93	501	3,58	456	957
15. Timmering-Brandl KG, Badbergen-Vehs	Capehl 1714	Platin	32	12.671	3,91	495	3,61	457	952
16. Reiner mann, Uwe, Gehrde-Rüsfort	Ellen 820	Board	28	11.445	4,53	519	3,77	432	951
17. Timmering-Brandl KG, Badbergen-Vehs	Edda 1531	Movie	36	11.121	4,86	541	3,68	409	950
18. Reiner mann, Uwe, Gehrde-Rüsfort	Esmeralda 635	Silver	29	11.796	4,47	527	3,58	422	949
19. Bergmann, Heiner, Löningen-Angelbeck	Sandra 562	Garant	30	11.796	4,48	528	3,55	419	947
20. Timmering-Brandl KG, Badbergen-Vehs	1885	Famous	28	12.939	3,77	488	3,54	458	946
21. Timmering-Brandl KG, Badbergen-Vehs	Thai 1872	Bodega	24	14.120	3,43	484	3,26	460	944
22. Timmering-Brandl KG, Badbergen-Vehs	Dina 1690	Boss	30	12.023	4,12	495	3,73	448	943
23. Thumann, Hermann, Badbergen-Vehs	Brigade 700	Genial	26	13.890	3,44	478	3,33	463	941
24. Timmering-Brandl KG, Badbergen-Vehs	Dolde 1712	Silver	25	13.114	3,81	499	3,35	439	938
25. Bergmann, Heiner, Löningen-Angelbeck	Meike 609	Garant	27	12.198	4,12	502	3,56	434	936
26. Timmering-Brandl KG, Badbergen-Vehs	Estranda 1823	Sharan	33	11.678	4,45	520	3,55	415	935
27. Thumann, Hermann, Badbergen-Vehs	Sienna 704	Genial	28	13.321	3,46	461	3,55	473	934
28. Timmering-Brandl KG, Badbergen-Vehs	Honey 1803	Sugar	29	11.641	4,46	519	3,56	415	934
29. Timmering-Brandl KG, Badbergen-Vehs	Fanfare 1796	Boss	29	12.586	3,96	499	3,45	434	933
30. Timmering-Brandl KG, Badbergen-Vehs	Licht 1709	Select	28	11.208	4,53	508	3,78	424	932
31. Timmering-Brandl KG, Badbergen-Vehs	Glenn 1739	Sharan	28	13.211	3,79	501	3,25	430	931
32. Kl.Helmkamp, Christian, Gehrde-Gr.Drehle	37	Sharan	29	12.982	4,12	535	3,05	396	931
33. Timmering-Brandl KG, Badbergen-Vehs	Amsel 1799	Sugar	26	12.815	3,70	474	3,57	457	931
34. Timmering-Brandl KG, Badbergen-Vehs	Gana 1648	Design	31	12.336	3,96	489	3,58	442	931
35. Reiner mann, Uwe, Gehrde-Rüsfort	Elfe 817	Board	25	12.563	4,00	503	3,39	426	929
36. Timmering-Brandl KG, Badbergen-Vehs	Anuschka 1740	Season	32	12.077	4,03	487	3,63	438	925
37. Timmering-Brandl KG, Badbergen-Vehs	Levina 1900	Modena	30	12.336	4,01	495	3,45	426	921
38. Reiner mann, Uwe, Gehrde-Rüsfort	Revolution 630	Silver	26	10.865	4,57	497	3,89	423	920
39. Reiner mann, Uwe, Gehrde-Rüsfort	Emely 748	Battlecry	25	10.324	4,85	501	4,06	419	920
40. Reiner mann, Uwe, Gehrde-Rüsfort	Anita 891	Lobach	26	11.456	4,19	480	3,82	438	918

Die höchsten Färsenlaktationen

Besitzer, Wohnort	Kuhname	Vater	EKA	Milch kg	Fett %	Fett kg	Eiw.%	Eiw.kg	F+E kg
41. Timmering-Brandl KG, Badbergen-Vehs	Luna 1908	Garant	26	12.057	4,02	485	3,58	432	917
42. Kemper, Katrin, Menslage-Kl.Mimmelage	Feige 877	Famous	34	11.422	4,40	502	3,63	415	917
43. Mester, Cord, Menslage-Roepke	Priemel	Shandar	25	12.734	3,93	500	3,23	411	911
44. Annen, Reinhard, Ankum-Loxten	Heidrun 29	Garant	30	11.806	4,13	488	3,57	421	909
45. Timmering-Brandl KG, Badbergen-Vehs	Berta 1654	Genial	33	11.767	4,16	489	3,55	418	907
46. Mester, Cord, Menslage-Roepke	Esther	Select	25	11.693	4,30	503	3,45	403	906
47. Timmering-Brandl KG, Badbergen-Vehs	Levita 1944	Garant	27	12.312	4,01	494	3,34	411	905
48. Meyer, Hartwig, Kettenkamp	577	Kooper	26	12.206	3,91	477	3,51	428	905
49. Kemper, Katrin, Menslage-Kl.Mimmelage	Meggy 71	Medico	32	11.676	4,10	479	3,63	424	903
50. Reiner mann, Uwe, Gehrde-Rüsfort	Regatta 860	Deko-Red P	25	11.444	4,35	498	3,54	405	903
51. Timmering-Brandl KG, Badbergen-Vehs	Sabi 2321	Basta	26	13.013	3,57	464	3,35	436	900
52. Timmering-Brandl KG, Badbergen-Vehs	Alwe 1685	Sharan	30	11.634	4,24	493	3,48	405	898
53. Reiner mann, Uwe, Gehrde-Rüsfort	Rhododendr 797	Brekan	26	10.891	4,43	483	3,80	414	897
54. Timmering-Brandl KG, Badbergen-Vehs	Ringelblum 1722	Buck	26	12.982	3,48	452	3,41	443	895
55. Kahtenbrink, Manfred, Nortrup	Arnett 817	Modena	31	12.363	3,71	459	3,53	436	895
56. Timmering-Brandl KG, Badbergen-Vehs	Legia 1877	Famous	28	11.993	3,94	472	3,51	421	893
57. Reiner mann, Uwe, Gehrde-Rüsfort	Famosa 42	Alonso	24	11.359	4,33	492	3,52	400	892
58. Timmering-Brandl KG, Badbergen-Vehs	Cello 1879	Garant	31	11.004	4,71	518	3,40	374	892
59. Westendorf GbR, K. & A., Essen-Osteressen	Annegret 908	BG Melk	26	11.639	4,16	484	3,49	406	890
60. Timmering-Brandl KG, Badbergen-Vehs	Faber 1798	Sugar	32	12.256	3,83	469	3,43	420	889
61. Kemper, Katrin, Menslage-Kl.Mimmelage	Rote 49	Patron P	30	11.670	3,95	461	3,67	428	889
62. Timmering-Brandl KG, Badbergen-Vehs	Teflon 1687	Platin	30	11.333	4,30	487	3,55	402	889
63. Timmering-Brandl KG, Badbergen-Vehs	Harry 2388	Garant	24	12.685	3,77	478	3,22	409	887
64. Ernst, Oswald, Menslage-Hahnenmoor	Isabell	Best	31	12.309	3,88	477	3,32	409	886
65. Reiner mann, Uwe, Gehrde-Rüsfort	Epoche 864	Eclair	24	12.233	3,92	480	3,32	406	886
66. Timmering-Brandl KG, Badbergen-Vehs	Demi 1946	Basta	29	11.229	4,34	487	3,55	399	886
67. Gärke, Johannes, Kettenkamp	Eloise 58	County	26	11.301	4,34	491	3,49	394	885
68. Kemper, Katrin, Menslage-Kl.Mimmelage	Gerry 671	Garant	30	12.306	3,75	462	3,43	422	884
69. Gärke, Johannes, Kettenkamp	162	Nilson	30	10.059	5,12	515	3,66	368	883
70. Timmering-Brandl KG, Badbergen-Vehs	Libeda 2156	Lamy-Red P	29	11.649	4,10	478	3,47	404	882
71. Timmering-Brandl KG, Badbergen-Vehs	Anis 1705	Buck	26	10.998	4,60	506	3,42	376	882
72. Timmering-Brandl KG, Badbergen-Vehs	Halux 1837	Boss	24	13.848	3,10	429	3,26	452	881
73. Timmering-Brandl KG, Badbergen-Vehs	Heidi 1583	Davos	34	13.292	3,31	440	3,32	441	881
74. Dierkes GbR, Gehrde-Gr.Drehle	Lydia 29	Fireman	31	11.348	4,29	487	3,46	393	880
75. Timmering-Brandl KG, Badbergen-Vehs	Lorna 1920	Garant	29	10.913	4,55	496	3,51	383	879
76. Westendorf GbR, K. & A., Essen-Osteressen	Perla 903	Chanel	25	14.333	3,09	443	3,03	435	878
77. Timmering-Brandl KG, Badbergen-Vehs	Legere 1984	Lamy-Red P	27	10.282	4,76	489	3,76	387	876
78. Schmidt, Heinrich, Kettenkamp	Shayla 64	AltaLeaf	24	12.542	3,55	445	3,43	430	875
79. Timmering-Brandl KG, Badbergen-Vehs	Teflon 1791	Sugar	26	12.228	3,70	452	3,44	421	873
80. Mester, Cord, Menslage-Roepke	Roxy	Boss	24	11.717	3,99	468	3,45	404	872
81. Westendorf GbR, K. & A., Essen-Osteressen	Maserati 914	Sugar	25	11.308	4,11	465	3,59	406	871
82. Meyer, Hartwig, Kettenkamp	591	Leeroy	25	11.097	4,20	466	3,65	405	871
83. Gärke, Johannes, Kettenkamp	Hella 149	Garant	27	10.267	4,71	484	3,76	386	870
84. Schmidt, Martin, Ankum-Tütingen	Marie	Epinal	37	13.274	3,20	425	3,34	443	868
85. Engelke, Ansgar, Ankum-Loxten	Feine 5	Show	27	12.720	3,52	448	3,30	420	868
86. Timmering-Brandl KG, Badbergen-Vehs	Diddl 1970	Basta	27	12.658	3,34	423	3,52	445	868
87. Reiner mann, Uwe, Gehrde-Rüsfort	Rosanna 885	Deko-Red P	24	10.810	4,36	471	3,67	397	868
88. Wübbolt, Torsten, Badbergen-Gr. Mimmelage	Pisa	Famous	32	12.674	3,69	468	3,15	399	867
89. Timmering-Brandl KG, Badbergen-Vehs	Amorelie 1950	Alonso	25	11.165	4,39	490	3,38	377	867
90. Dierkes GbR, Gehrde-Gr.Drehle	Belinda 42	Lexington	29	10.848	4,60	499	3,39	368	867
91. Mester, Cord, Menslage-Roepke	Janni	Alban	27	11.532	4,03	465	3,48	401	866
92. Gärke, Johannes, Kettenkamp	26	County	28	10.511	4,79	503	3,45	363	866
93. Timmering-Brandl KG, Badbergen-Vehs	Hummel 1721	Genial	26	11.890	3,52	419	3,73	443	862
94. Többe, Ludwig, Eggermühlen-Basum	Raisa 45	Extreme	26	11.169	4,20	469	3,52	393	862
95. Westendorf GbR, K. & A., Essen-Osteressen	Menke 897	Iskan	25	12.038	3,95	475	3,21	386	861

Die höchsten Färsenlaktationen

Besitzer, Wohnort	Kuhname	Vater	EKA	Milch kg	Fett %	Fett kg	Eiw.%	Eiw.kg	F+E kg
96. Budke, Christian, Badbergen-Vehs	316	Design	26	10.819	4,45	481	3,50	379	860
97. Többe, Ludwig, Eggermühlen-Basum	Norda 76	Lesson	23	11.151	4,26	475	3,44	384	859
98. Wübbolt, Torsten, Badbergen-Gr. Mimmelage	New Castle	Select	23	10.476	4,68	490	3,51	368	858
99. Annen, Reinhard, Ankum-Loxten	Hova 88	Modena	25	10.465	4,60	481	3,60	377	858
100. Timmering-Brandl KG, Badbergen-Vehs	Tell 1614	Best	33	11.726	4,03	472	3,28	385	857
101. Thumann, Hermann, Badbergen-Vehs	Jella 677	Lexus	25	13.289	3,20	425	3,24	430	855
102. Mester, Cord, Menslage-Roepke	Rose	Sugar	25	10.811	4,34	469	3,56	385	854
103. Esselmann, Ludger, Ankum-Druchhorn	Lissy 51	Surenio	26	12.681	3,64	461	3,09	392	853
104. Budke, Christian, Badbergen-Vehs	327	Boss	25	9.908	5,04	499	3,57	354	853
105. Reinermann, Uwe, Gehrde-Rüsfort	Atlanta 636	Silver	24	12.138	3,67	445	3,35	407	852
106. Timmering-Brandl KG, Badbergen-Vehs	Schnecke 1876	Garant	25	12.029	3,80	457	3,28	395	852
107. Reinermann, Uwe, Gehrde-Rüsfort	Rita 685	Battlecry	25	10.981	4,25	467	3,50	384	851
108. Timmering-Brandl KG, Badbergen-Vehs	Jacky 2157	Lamy-Red P	29	11.751	3,83	450	3,40	399	849
109. Reinermann, Uwe, Gehrde-Rüsfort	Adriane 601	Entitle	27	11.419	3,80	434	3,63	415	849
110. Nehrenhaus, Volker, Menslage-Renslage	9051	Design	32	11.665	3,90	455	3,37	393	848
111. Annen, Reinhard, Ankum-Loxten	Serena 58	Modena	25	10.784	4,51	486	3,36	362	848
112. Timmering-Brandl KG, Badbergen-Vehs	Ragalle 1846	Buck	26	11.848	3,92	464	3,23	383	847
113. Gärke, Johannes, Kettenkamp	Bema	Missouri	31	11.536	3,93	453	3,42	394	847
114. Mester, Cord, Menslage-Roepke	Alexandra		30	10.537	4,36	459	3,68	388	847
115. Meyer, Hartwig, Kettenkamp	Sara 595	Apoll P	26	12.222	3,63	444	3,29	402	846
116. Brunke, Hanno, Menslage-Andorf		Bodega	29	10.736	4,42	474	3,46	371	845

Die höchsten Lebensleistungen

Besitzer, Wohnort	Kuhname	Vater	Abk.	Milch kg	Fett %	Fett kg	Eiw.%	Eiw.kg	F+E kg
1. Budke, Christian, Badbergen-Vehs	Karmen 603	Dorado	12	158.255	3,83	6056	3,38	5354	11410
2. Luthmer, Jens, Menslage-Hahnenmoor	Mausi 861	Boss Iron	13	146.320	3,95	5779	3,25	4759	10538
3. Timmering-Brandl KG, Badbergen-Vehs	Mirabella 457	Jumbo	10	136.338	4,48	6109	3,57	4863	10972
4. Timmering-Brandl KG, Badbergen-Vehs	+ Tamara 103	Ramos	12	135.810	4,10	5575	3,34	4540	10115
5. Bergmann, Heiner, Löningen-Angelbeck	Svenja 38	Ramos	11	133.899	4,18	5599	3,41	4570	10169
6. Reinermann, Uwe, Gehrde-Rüsfort	Rosa 747	Sosa 2	10	129.576	3,72	4817	3,23	4190	9007
7. Annen, Reinhard, Ankum-Loxten	Heidefee 47	Shottle	8	127.531	3,86	4917	3,17	4049	8966
8. Bergmann, Heiner, Löningen-Angelbeck	+ Stella 78	Ramos	9	125.986	3,70	4661	3,21	4049	8710
9. Timmering-Brandl KG, Badbergen-Vehs	+ Mara 117	Ramos	9	124.789	3,87	4824	3,20	3996	8820
10. Annen, Reinhard, Ankum-Loxten	Honduras 10	Ramos	10	122.605	4,00	4902	3,41	4180	9082
11. Westendorf GbR, K. & A., Essen-Osteressen	Madinchen 844	Inlee	8	119.631	3,67	4389	3,37	4034	8423
12. Nessler, Frank, Nortrup	Ronda 9	Ramos	11	119.500	4,11	4916	3,49	4167	9083
13. Meyer, Hartwig, Kettenkamp	Goldi 127	Goldino	9	118.801	4,37	5187	3,36	3993	9180
14. Timmering-Brandl KG, Badbergen-Vehs	Nana 219	Berlioz	9	118.611	4,39	5210	3,54	4198	9408
15. Dierkes GbR, Gehrde-Gr.Drehle	Hilke 3	Mascol ET	10	117.660	4,47	5255	3,60	4239	9494
16. Thumann, Hermann, Badbergen-Vehs	+ Bella 13	Jose	8	116.359	3,35	3898	3,18	3704	7602
17. Meyer, Hartwig, Kettenkamp	Tilda 135	Goldwin	7	116.088	4,29	4976	3,29	3819	8795
18. Kottmann, Georg, Kettenkamp	+ Evelyn 11	Ramos	9	116.079	4,75	5511	3,23	3750	9261
19. Westendorf GbR, K. & A., Essen-Osteressen	Pam 791	Ramos	11	115.770	4,22	4880	3,53	4082	8962
20. Bergmann, Heiner, Löningen-Angelbeck	+ Dorothe 22	Jose	9	115.659	3,54	4100	3,00	3469	7569
21. Reinermann, Uwe, Gehrde-Rüsfort	Rikana 110	Lightning	7	115.254	4,45	5126	3,47	4001	9127
22. Timmering-Brandl KG, Badbergen-Vehs	+ Adele 446	Lancelot	9	113.727	3,63	4127	3,34	3804	7931
23. Kettmann, Klaus, Ankum-Loxten	+ Polly 5	Ramos	10	112.105	3,49	3914	3,24	3637	7551
24. Fehrlage, Jens, Badbergen-Gr.Mimmelage	+ Anja 45	Ramos	9	111.997	4,15	4652	3,43	3840	8492
25. Timmering-Brandl KG, Badbergen-Vehs	+ Celia 214	Ramos	8	108.717	4,57	4966	3,54	3847	8813
26. Timmering-Brandl KG, Badbergen-Vehs	+ Elisa 450	Lancelot	9	108.516	4,44	4817	3,47	3762	8579
27. Timmering-Brandl KG, Badbergen-Vehs	+ Andora 201	Imago	9	107.921	4,43	4782	3,62	3909	8691
28. Meyer, Hartwig, Kettenkamp	Mirabelle 131	Otto	7	107.697	4,06	4369	3,38	3638	8007
29. Többenotke, Klaus, Eggermühlen-Besten	+ Dora 7	Ramos	10	107.398	4,05	4352	3,32	3563	7915
30. Bergmann, Heiner, Löningen-Angelbeck	Jutta 86	Dumas	6	107.163	3,32	3556	3,09	3315	6871

Die höchsten Lebensleistungen

Besitzer, Wohnort	Kuhname	Vater	Abk.	Milch kg	Fett %	Fett kg	Eiw.%	Eiw.kg	F+E kg
31. Meyer, Hartwig, Kettenkamp	Joli 173	Jose	8	106.727	3,31	3537	3,07	3280	6817
32. Wübbolt, Torsten, Badbergen-Gr. Mimmelage	Maira	Chip	8	106.703	3,57	3809	3,13	3336	7145
33. Meyer, Hartwig, Kettenkamp	Asina 197	Lawn Boy	6	106.298	4,18	4446	3,40	3613	8059
34. Annen, Reinhard, Ankum-Loxten	+ Helmy 65	Talent2	9	105.935	3,25	3441	3,25	3442	6883
35. Meyer, Hartwig, Kettenkamp	Ureal 93	Ramos	8	105.868	4,43	4690	3,42	3617	8307
36. Timmering-Brandl KG, Badbergen-Vehs	+ Lancia 208	Ramos	10	105.312	4,38	4611	3,59	3779	8390
37. Timmering-Brandl KG, Badbergen-Vehs	Distanze 609	Wizzard	8	105.247	4,14	4359	3,57	3758	8117
38. Bergmann, Heiner, Löningen-Angelbeck	+ Lieselotte 13	Talent2	8	105.098	3,44	3611	3,22	3384	6995
39. Meyer, Hartwig, Kettenkamp	Fiesta 176	Icarus	8	104.748	3,60	3771	3,27	3423	7194
40. Wübbolt, Torsten, Badbergen-Gr. Mimmelage	Pink	Wizzard	6	104.737	3,90	4088	3,31	3463	7551
41. Westendorf GbR, K. & A., Essen-Osteressen	Puste 525	Butch	8	104.039	4,14	4309	3,29	3427	7736
42. Kahtenbrink, Manfred, Nortrup	Echo 5805	Final Cut	9	103.801	4,09	4246	3,13	3251	7497
43. Timmering-Brandl KG, Badbergen-Vehs	Angelina 261	Burton	8	103.484	3,72	3852	3,08	3184	7036
44. Bergmann, Heiner, Löningen-Angelbeck	+ Berta 52	Lancelot	9	103.336	4,37	4520	3,46	3577	8097
45. Luthmer, Jens, Menslage-Hahnenmoor	Molly 669	Tribute	8	102.469	3,88	3972	3,37	3457	7429
46. Timmering-Brandl KG, Badbergen-Vehs	Fabina 661	Wizzard	7	102.306	3,39	3473	3,03	3098	6571
47. Lange GbR, U. & G., Menslage-Herbergen	+ Sandra 5	Landstar	8	101.944	4,28	4359	3,37	3435	7794
48. Meyer, Hartwig, Kettenkamp	+ Urmel 31	Xacobeo	7	101.561	3,50	3556	3,20	3249	6805
49. Lange GbR, U. & G., Menslage-Herbergen	+ Urmel 3	Okendo	7	101.535	4,48	4545	3,36	3413	7958
50. Timmering-Brandl KG, Badbergen-Vehs	Dorade 716	Jose	6	101.521	3,70	3755	3,25	3300	7055
51. Meyer, Hartwig, Kettenkamp	Ellen 58	Wome	8	100.914	4,49	4535	3,08	3112	7647
52. Reiner mann, Uwe, Gehrde-Rüsfort	Elisa 44	Shottle	5	100.708	3,93	3955	3,48	3507	7462
53. Budke, Christian, Badbergen-Vehs	+ Blume 764	Ramos	8	100.660	4,00	4025	3,51	3536	7561
54. Timmering-Brandl KG, Badbergen-Vehs	Lakritz 601	Jose	6	100.657	4,01	4037	3,36	3387	7424
55. Meyer, Hartwig, Kettenkamp	Anturie 66	Xacobeo	6	100.632	3,53	3550	3,27	3290	6840
56. Timmering-Brandl KG, Badbergen-Vehs	Gala 564	Jockorm	9	100.541	4,32	4344	3,39	3411	7755
57. Gärke, Johannes, Kettenkamp	+ Kirsten	Rainman	9	100.384	4,21	4222	3,21	3226	7448
58. Timmering-Brandl KG, Badbergen-Vehs	+ Amaretto 669	Armstead	6	100.253	3,75	3758	3,03	3039	6797
59. Schmidt, Heinrich, Kettenkamp	Heimke 11	Zenith	9	100.190	4,33	4336	3,51	3521	7857
60. Asmuss, Agnes, Badbergen-Wulften	+ Farina 1	Ramos	10	100.081	4,31	4314	3,55	3555	7869
61. Engelke, Ansgar, Ankum-Loxten	Safari 7	Wizzard	10	99.655	5,17	5157	3,80	3783	8940
62. Kahtenbrink, Manfred, Nortrup	Andorra 2256	Wizzard	8	99.057	4,86	4810	3,58	3550	8360
63. Bergmann, Heiner, Löningen-Angelbeck	Emanze 9	MrMinister	7	98.718	3,58	3536	3,31	3268	6804
64. Meyer, Hartwig, Kettenkamp	Schotti 98	Shottle	6	98.707	3,33	3290	3,00	2957	6247
65. Thumann, Hermann, Badbergen-Vehs	+ Balou 21	Wizzard	6	98.525	4,15	4085	3,38	3328	7413
66. Annen, Reinhard, Ankum-Loxten	H Rnchen 75	Laudan	8	98.490	3,92	3861	3,31	3258	7119
67. Timmering-Brandl KG, Badbergen-Vehs	+ Elbe 552	Ramos	8	98.266	4,42	4343	3,45	3389	7732
68. Töb benotke, Klaus, Eggermühlen-Besten	Fichte 42	Dorado	9	98.253	3,75	3680	3,23	3178	6858
69. Brunke, Hanno, Menslage-Andorf	Hanuta	Ramos	10	97.909	4,07	3984	3,41	3334	7318
70. Thumann, Hermann, Badbergen-Vehs	Nixe 718	Wizzard	6	97.864	3,90	3820	3,27	3196	7016
71. Timmering-Brandl KG, Badbergen-Vehs	Leford 643	Boford	6	97.745	4,06	3970	3,27	3198	7168
72. Timmering-Brandl KG, Badbergen-Vehs	Wicke 577	Jose	8	97.704	4,61	4507	3,60	3513	8020
73. Bruns, Holger, Menslage-Bottorf	Hannibell 71	Wizzard	9	97.400	4,07	3968	3,23	3143	7111
74. Bergmann, Heiner, Löningen-Angelbeck	Tara 44	Wildman	9	96.927	4,36	4229	3,13	3033	7262
75. Thumann, Hermann, Badbergen-Vehs	Romy 733	Jose	7	96.736	4,13	3995	3,33	3226	7221
76. Töb benotke, Klaus, Eggermühlen-Besten	+ Rita 5	MrMinister	8	96.587	3,67	3546	3,49	3369	6915
77. Bergmann, Heiner, Löningen-Angelbeck	Claudia 48	MrMinister	8	96.570	3,81	3682	3,04	2931	6613
78. Nesslage, Frank, Nortrup	+ Loona 54	Final Cut	7	96.554	3,79	3656	3,17	3056	6712
79. Huster, Jörg, Badbergen-Gr.Mimmelage	+ Palma	Jake	5	96.218	3,11	2994	3,12	3000	5994
80. Timmering-Brandl KG, Badbergen-Vehs	Milva 699	Armstead	7	96.158	3,92	3771	3,23	3110	6881
81. Bekehermes jun., Theodor, Kettenkamp	Olanda	Starleader	9	95.816	4,22	4046	3,37	3232	7278
82. Luthmer, Jens, Menslage-Hahnenmoor	Rania 122	Bambam	7	95.691	4,81	4605	3,45	3297	7902
83. Timmering-Brandl KG, Badbergen-Vehs	+ Daily 551	Gentleman	6	95.628	4,50	4304	3,43	3279	7583
84. Bekehermes jun., Theodor, Kettenkamp	+ Olga li	Talent2	10	94.549	4,65	4392	3,50	3313	7705
85. Wübbolt, Torsten, Badbergen-Gr. Mimmelage	+ Zypern	Eleve	7	94.520	3,60	3406	3,29	3105	6511

Die höchsten Lebensleistungen

Besitzer, Wohnort	Kuhname	Vater	Abk.	Milch kg	Fett %	Fett kg	Eiw.%	Eiw.kg	F+E kg
86. Thumann, Hermann, Badbergen-Vehs	+ Jette 428	Shobes	8	94.405	4,10	3872	3,61	3405	7277
87. Thumann, Hermann, Badbergen-Vehs	+ Jena 3	Wizzard	7	94.402	3,99	3765	3,55	3347	7112
88. Wübbolt, Torsten, Badbergen-Gr. Mimmelage	Nadja	Virzil	9	94.286	4,06	3824	3,48	3277	7101
89. Kemper, Oliver, Nortrup	Luna 99	Ramos	9	94.092	4,12	3880	3,31	3113	6993
90. Wübbolt, Torsten, Badbergen-Gr. Mimmelage	+ Parole	Stylist	8	93.884	3,59	3375	3,37	3160	6535
91. Budke, Christian, Badbergen-Vehs	Edith 841	Jose	9	93.858	3,40	3187	3,13	2941	6128
92. Bergmann, Heiner, Löningen-Angelbeck	Ellen 77	Dorado	6	93.498	3,97	3712	3,43	3208	6920
93. Esselmann, Ludger, Ankum-Druchhorn	Elfe 36	Sham	7	93.472	4,30	4018	3,24	3026	7044
94. Thumann, Hermann, Badbergen-Vehs	+ Verona 6	Wizzard	7	93.307	4,59	4282	3,38	3154	7436
95. Thumann, Hermann, Badbergen-Vehs	+ Welle 19	Baxter 2	6	93.031	3,63	3374	3,18	2963	6337
96. Budke, Christian, Badbergen-Vehs	Beste 865	Dorado	8	93.002	3,60	3348	3,32	3084	6432
97. Bergmann, Heiner, Löningen-Angelbeck	Hannchen 63	Xacobeo	7	92.833	3,03	2817	3,13	2907	5724
98. Lange GbR, U.& G., Menslage-Herbergen	Smarty 23	Baxter 2	7	92.746	4,07	3778	3,41	3167	6945
99. Timmering-Brandl KG, Badbergen-Vehs	Ragusa 151		8	92.574	4,27	3952	3,46	3201	7153
100. Meyer, Hartwig, Kettenkamp	Tussi 129		6	91.801	4,34	3980	3,38	3107	7087
101. Kettmann, Klaus, Ankum-Loxten	+ Bessy 28	Ramos	9	91.754	4,74	4352	3,62	3317	7669
102. Nessler, Frank, Nortrup	Kathrina 6	Pronto	8	91.666	3,53	3232	3,27	3000	6232
103. Fehrlage, Jens, Badbergen-Gr.Mimmelage	+ Malaga 43	Jose	8	91.142	4,25	3875	3,41	3104	6979
104. Luthmer, Jens, Menslage-Hahnenmoor	+ Ranke 121	Boss Iron	9	91.137	3,46	3152	3,22	2935	6087
105. Meyer, Hartwig, Kettenkamp	+ Alete 187	Tobacco	8	90.986	4,48	4073	3,42	3113	7186
106. Wübbolt, Torsten, Badbergen-Gr. Mimmelage	Paola	Chip	8	90.683	4,42	4006	3,42	3103	7109
107. Meyer, Hartwig, Kettenkamp	Anni 107	Balzac	6	90.604	3,80	3441	3,32	3012	6453
108. Gärke, Johannes, Kettenkamp	Detta 95	Tobacco	8	90.200	4,19	3776	3,08	2778	6554
109. Timmering-Brandl KG, Badbergen-Vehs	+ Liberia 242	Maddi	7	90.039	3,98	3583	3,39	3048	6631

Immer für Sie unterwegs...



... wir bleiben für Sie auf dem Laufenden!



**RAIFFEISEN
EMS-VECHTE**

Warengeschäft der Raiffeisenbank Ems-Vechte eG

Laar: 05947 / 75-0
Klein Berßen: 05965 / 9403-0

www.raiffeisen-ems-vechte.de



Bersenbrück - Nordwest

Die höchsten Herdenleistungen

Besitzer, Wohnort	Alter	Milch kg	Fett %	Fett kg	Eiw.%	Eiw.kg	F+E kg
Gruppe 2,0 - 49,9 Kühe							
1. Wolke, Hans-Henning, Bippen-Hartlage	58,6	10.426	4,14	432	3,73	389	821
2. Hamberg, Günter, Eggermühlen-Besten	53,4	10.825	3,90	422	3,43	371	793
3. Kettmann, Theo, Eggermühlen-Besten	58,7	10.878	3,86	419	3,42	372	792
4. Wernsing, Bernd, Bippen-Restrup	56,1	9.924	4,37	434	3,56	353	787
5. Feye, Jürgen, Eggermühlen-Bockraden	62,4	9.588	4,61	442	3,60	345	787
6. Kütke, Andreas, Eggermühlen-Sussum	47,3	9.613	4,39	422	3,59	345	767
7. Dennigmann GbR, Eike & Gerhard, Bippen-Hartlage	63,5	10.029	4,01	402	3,41	342	744
8. Lömker, Arnd, Bippen-Hartlage-Lulle	65,9	9.866	4,12	407	3,33	329	735
9. Kernkamp, Enno, Berge-Neustadt	60,3	9.102	4,47	407	3,50	319	726
Gruppe 50,0 - 99,9 Kühe							
1. Böhmann Landwirtschaft GbR, L.+R., Eggermühlen-Döthen	50,5	11.432	4,04	462	3,50	400	861
2. Greskamp, Johannes, Berge-Grafeld	55,7	11.334	3,90	442	3,43	389	831
3. Mehmman-Lücke, Franz, Berge-Grafeld	58,4	10.794	4,17	450	3,53	381	831
4. Voskamp, Elisabeth, Berge-Dalvers	57,5	11.058	3,87	428	3,20	353	781
5. Heidgerd, Hauke, Berge-Anten	56,3	9.968	4,22	420	3,57	356	776
6. Upmann, Jürgen, Bippen-Hartlage	52,0	10.254	4,19	430	3,37	345	775
7. Brunnecke, Holger, Bippen-Kl.Bokern	59,4	10.074	4,25	428	3,35	338	766
8. Anne, Georg, Bippen-Kl.Bokern	55,9	9.964	4,12	410	3,40	339	749
9. Rott, Hartwig, Berge-Anten	53,4	9.703	4,14	402	3,47	337	739
Gruppe 100,0 - 149,9 Kühe							
1. Wille, Martin, Bippen-Sunderhaus	55,0	12.041	4,03	486	3,53	425	911
2. Timpe, Christian, Berge-Grafeld	54,2	11.181	4,02	449	3,42	383	832
3. Klowersa, Sven, Bippen-Kl.Bokern	56,6	10.010	4,10	410	3,43	344	754
4. Grotjohann-Holtheide-BehnerGbR, Berge-Grafeld	56,6	9.896	4,00	396	3,44	340	736
Gruppe 150,0 - 199,9 Kühe							
1. Schenke-Sievers GbR, Bippen-Ohrte	52,6	10.991	4,03	443	3,46	380	823
Gruppe über 200,0 Kühe							
1. Bielefeld, Christian, Berge-Dalvers	60,4	10.947	3,92	429	3,41	373	802

Ihr Ansprechpartner für Melktechnik:

Fabian Schulz

Telefon: 0491-9280920

Mobil: 0151-12413982



Ihre Ansprechpartnerin für Eutergesundheit:

Dr. Anke van Ohlen

Telefon: 0491-9280938

Probleme mit den Zellzahlen?

- Prüfung nach DIN ISO 6690
- Reinigungsmonitoring
- Analyse von Pulsation, Regeleinheit, Vakuumverhältnissen und Leistung
- Abnahmeautomatik, Blindmelken prüfen



Beratung zur Eutergesundheit?

- Zellzahlen könnten niedriger sein?
- Beratung und Beurteilung bei einer Betriebsbegehung
- Analyse und Auswertung Ihrer MLP-Daten

- Wir unterstützen Sie bei der Fehlersuche mit unseren qualifizierten Spezialberatern
- Wir bieten Ihnen die Beratung zur Eutergesundheit und zur Melktechnik

Die höchsten 305-Tage-Leistungen

Besitzer, Wohnort	Kuhname	Vater	La.	Milch kg	Fett %	Fett kg	Eiw.%	Eiw.kg	F+E kg
1. Lömker, Arnd, Bippen-Hartlage-Lulle	Antonia	Fidelity	7	16.260	4,49	730	3,36	547	1277
2. Lömker, Arnd, Bippen-Hartlage-Lulle	Alma	Blasius	8	18.204	3,78	688	2,98	543	1231
3. Bielefeld, Christian, Berge-Dalvers	Imke 277	Maxim	3	14.098	4,52	637	3,67	518	1155
4. Wille, Martin, Bippen-Sunderhaus	Bernadette 53	Bowie	4	13.392	4,74	635	3,62	485	1120
5. Böhmann Landwirtschaft GbR, L.+R., Eggermühlen-Döt 68		Boss	3	14.133	4,49	634	3,42	484	1118
6. Brunnecke, Holger, Bippen-Kl.Bokern	Ilse 21	Manur	4	15.535	4,07	633	3,12	484	1117
7. Bielefeld, Christian, Berge-Dalvers	Romantik 18	Missouri	2	14.857	4,08	606	3,24	481	1087
8. Wille, Martin, Bippen-Sunderhaus	Theodora 4	Maxim	3	14.032	4,24	595	3,48	488	1083
9. Wille, Martin, Bippen-Sunderhaus	Susi 87	Colton	2	14.032	4,21	591	3,49	490	1081
10. Mehmman-Lücke, Franz, Berge-Grafeld	Wilse 59	Bodo	4	13.965	4,20	587	3,52	492	1079
11. Klowersa, Sven, Bippen-Kl.Bokern	Lena 180	Beauty	3	14.196	4,15	589	3,44	489	1078
12. Wille, Martin, Bippen-Sunderhaus	Susi 87	Colton	3	13.766	4,25	585	3,57	492	1077
13. Bielefeld, Christian, Berge-Dalvers	Rudi 223	Omega	3	12.750	4,58	584	3,83	488	1072
14. Bielefeld, Christian, Berge-Dalvers	Rimini 311	Altalota	5	14.494	3,91	567	3,48	504	1071
15. Bielefeld, Christian, Berge-Dalvers	Jenna 333	Mantua	4	17.294	3,17	548	3,00	518	1066
16. Wille, Martin, Bippen-Sunderhaus	Tulpe 22	Mascalese	3	14.337	4,10	588	3,31	475	1063
17. Timpe, Christian, Berge-Grafeld	Big Sweety 30	Select	2	13.100	4,36	571	3,73	489	1060
18. Wille, Martin, Bippen-Sunderhaus	Xaria 47	Boom	3	12.572	4,61	579	3,79	477	1056
19. Mehmman-Lücke, Franz, Berge-Grafeld	Gemsi 44	Maxim	2	12.741	4,51	575	3,72	474	1049
20. Voskamp, Elisabeth, Berge-Dalvers	1	Ferrari	3	14.921	3,85	574	3,17	473	1047
21. Heidgerd, Hauke, Berge-Anten	Kirby 64	Lector	3	12.879	4,78	616	3,35	431	1047
22. Timpe, Christian, Berge-Grafeld	Chrissy 120	Select	3	13.527	4,13	558	3,60	487	1045
23. Klowersa, Sven, Bippen-Kl.Bokern	Emely 832	Select	3	12.813	4,66	597	3,49	447	1044
24. Wille, Martin, Bippen-Sunderhaus	Mona 113	Maxim	3	13.330	4,22	563	3,60	480	1043
25. Böhmann Landwirtschaft GbR, L.+R., Eggermühlen-Döt 92		Boss	3	13.335	4,22	563	3,56	475	1038
26. Böhmann Landwirtschaft GbR, L.+R., Eggermühlen-Döt 21		Lanyard	3	12.688	4,46	566	3,70	470	1036
27. Heidgerd, Hauke, Berge-Anten	Hannah 55	Lexus	2	12.188	4,77	581	3,73	455	1036
28. Bielefeld, Christian, Berge-Dalvers	Laura 118	Meteor	3	13.370	4,21	563	3,53	472	1035
29. Wille, Martin, Bippen-Sunderhaus	Ruby 86	Ladd P	3	11.758	4,86	572	3,94	463	1035
30. Greskamp, Johannes, Berge-Grafeld	Alpenfee 103	Lector	4	14.521	3,99	580	3,11	452	1032
31. Bielefeld, Christian, Berge-Dalvers	Hensing2 87	Platin	3	14.837	3,52	523	3,41	506	1029
32. Bielefeld, Christian, Berge-Dalvers	Timmer 326	Laron P	4	13.681	4,12	563	3,39	464	1027
33. Greskamp, Johannes, Berge-Grafeld	Alinde 100	Maxim	3	13.478	4,04	545	3,56	480	1025
34. Böhmann Landwirtschaft GbR, L.+R., Eggermühlen-Döt 79		Lexus	2	13.288	4,15	552	3,54	471	1023
35. Böhmann Landwirtschaft GbR, L.+R., Eggermühlen-Döt 8		Boss	2	12.868	4,21	542	3,74	481	1023
36. Greskamp, Johannes, Berge-Grafeld	Laterne 6	Shandar	5	14.313	3,69	528	3,44	493	1021
37. Bielefeld, Christian, Berge-Dalvers	Greta 348	Elvan	4	14.380	3,73	536	3,37	484	1020
38. Böhmann Landwirtschaft GbR, L.+R., Eggermühlen-Döt 35		Friday	3	15.605	3,27	511	3,26	508	1019
39. Bielefeld, Christian, Berge-Dalvers	Anelia 128	Sanchez	3	15.578	3,53	550	3,00	468	1018
40. Anne, Georg, Bippen-Kl.Bokern	Hasi 67	Beauty	3	13.725	4,22	579	3,19	438	1017
41. Bielefeld, Christian, Berge-Dalvers	Karin 125	Sunday	4	15.053	3,65	550	3,10	466	1016
42. Greskamp, Johannes, Berge-Grafeld	Marin 51	Beauty	3	15.817	3,00	474	3,42	541	1015
43. Bielefeld, Christian, Berge-Dalvers	Lametta 228	Krunch	3	13.439	4,28	575	3,27	440	1015
44. Wille, Martin, Bippen-Sunderhaus	Mady 36	Dalton	3	14.487	3,75	543	3,24	470	1013
45. Greskamp, Johannes, Berge-Grafeld	Kaatje 95	Wizzard	4	11.733	4,88	572	3,76	441	1013
46. Bielefeld, Christian, Berge-Dalvers	Martha 284	Fanatic	3	13.041	4,29	559	3,47	453	1012
47. Bielefeld, Christian, Berge-Dalvers	Gipsy 114	Schaffner	4	13.838	4,10	567	3,20	443	1010

Die höchsten Färsenlaktationen

Besitzer, Wohnort	Kuhname	Vater	EKA	Milch kg	Fett %	Fett kg	Eiw.%	Eiw.kg	F+E kg
1. Wille, Martin, Bippen-Sunderhaus	96		26	11.805	4,04	477	3,94	465	942
2. Wille, Martin, Bippen-Sunderhaus	106	Payball	25	13.246	3,55	470	3,38	448	918
3. Böhmann Landwirtschaft GbR, L.+R., Eggermühlen-Döt 46		Season	25	12.663	3,89	493	3,32	421	914
4. Mehmman-Lücke, Franz, Berge-Grafeld	Gaby 7	Secret	29	11.700	4,25	497	3,44	403	900
5. Mehmman-Lücke, Franz, Berge-Grafeld	Marine 34	Secret	31	11.244	4,56	513	3,44	387	900
6. Timpe, Christian, Berge-Grafeld	Golda 45	Sugar	26	12.259	3,72	456	3,52	431	887
7. Wille, Martin, Bippen-Sunderhaus	66	Buck	24	12.768	3,52	449	3,40	434	883
8. Wille, Martin, Bippen-Sunderhaus	83		24	12.650	3,68	465	3,30	417	882
9. Lömker, Arnd, Bippen-Hartlage-Lulle	Hanna	Lennox	28	10.594	4,72	500	3,55	376	876
10. Wille, Martin, Bippen-Sunderhaus	Mable 78	Swordfish	24	11.625	4,11	478	3,41	396	874
11. Timpe, Christian, Berge-Grafeld	Eika 53	Commander	28	12.040	3,78	455	3,45	415	870
12. Anne, Georg, Bippen-Kl.Bokern	Friede 12	Merandy	29	12.329	3,90	481	3,05	376	857
13. Wille, Martin, Bippen-Sunderhaus	19	Buck	26	12.657	3,31	419	3,44	436	855
14. Wille, Martin, Bippen-Sunderhaus	99	Alonso	26	12.201	3,51	428	3,48	425	853
15. Böhmann Landwirtschaft GbR, L.+R., Eggermühlen-Döt 60		Air-Red	26	10.773	4,14	446	3,77	406	852
16. Timpe, Christian, Berge-Grafeld	Blume 66	Alonso	26	11.586	3,91	453	3,40	394	847
17. Böhmann Landwirtschaft GbR, L.+R., Eggermühlen-Döt 53		Dispatch	27	11.906	3,76	448	3,33	396	844
18. Bielefeld, Christian, Berge-Dalvers	285	Modena	25	12.381	3,55	440	3,25	403	843
19. Brockhaus, Ulrich, Bippen-Ohrtermersch	Nova 19	Fireman	27	10.594	4,45	471	3,51	372	843
20. Wille, Martin, Bippen-Sunderhaus	128		25	10.663	4,21	449	3,69	393	842

Die höchsten Lebensleistungen

Besitzer, Wohnort	Kuhname	Vater	Abk.	Milch kg	Fett %	Fett kg	Eiw.%	Eiw.kg	F+E kg
1. Böhmann Landwirtschaft GbR, L.+R., Eggermühlen-I + Lotte 100		Ramos	11	122.165	4,32	5282	3,31	4042	9324
2. Heidgerd, Hauke, Berge-Anten	+ Jule 39	Ramos	9	115.869	4,38	5074	3,53	4089	9163
3. Lömker, Arnd, Bippen-Hartlage-Lulle	Alma	Blasius	9	113.414	3,57	4053	3,05	3455	7508
4. Böhmann Landwirtschaft GbR, L.+R., Eggermühlen-I + Walli 42		Xacobeo	7	107.180	3,06	3283	3,22	3451	6734
5. Wille, Martin, Bippen-Sunderhaus	+ Hostess 1	Shottle	7	104.885	4,21	4418	3,19	3346	7764
6. Voskamp, Elisabeth, Berge-Dalvers	+ 50	MrMinister	8	104.401	3,55	3705	3,29	3430	7135
7. Lömker, Arnd, Bippen-Hartlage-Lulle	Adelheid	Fabian Red	8	100.800	4,24	4277	3,17	3196	7473
8. Wille, Martin, Bippen-Sunderhaus	+ Laura 81	Laudan	10	100.307	4,26	4272	3,45	3457	7729
9. Wille, Martin, Bippen-Sunderhaus	+ Mori 20	Mystique	7	98.791	3,34	3295	3,04	3000	6295
10. Wille, Martin, Bippen-Sunderhaus	Ankea 74	Raptor	6	98.756	3,35	3312	3,05	3013	6325
11. Lömker, Arnd, Bippen-Hartlage-Lulle	Reni	Blasius	6	97.385	4,29	4182	3,23	3148	7330
12. Timpe, Christian, Berge-Grafeld	Almut 104	Classic PS	8	96.887	3,66	3546	3,40	3293	6839
13. Upmann, Jürgen, Bippen-Hartlage	Agave 60	Oliver 2	9	95.998	4,18	4012	3,29	3154	7166
14. Triphaus, Stefan, Berge-Grafeld	+ Eschwege 36	Saphir	8	95.609	4,23	4044	3,33	3188	7232
15. Dennigmann GbR, Eike & Gerhard, Bippen-Hartlage	Fränzi	Stylist	7	95.568	4,03	3848	3,52	3361	7209
16. Wille, Martin, Bippen-Sunderhaus	Amalia 35	Admiral	6	94.911	3,46	3286	3,46	3284	6570
17. Triphaus, Stefan, Berge-Grafeld	Elti 44	Wizzard	8	94.275	4,47	4214	3,55	3346	7560
18. Wille, Martin, Bippen-Sunderhaus	Blümchen 40	Baxter 2	6	91.239	3,65	3333	3,25	2963	6296
19. Triphaus, Marcus, Berge-Grafeld	13	Minister	7	90.791	4,46	4048	3,26	2957	7005
20. Brunnecke, Holger, Bippen-Kl.Bokern	Elfi 55	Uhland	7	90.511	4,49	4064	3,53	3192	7256

Bersenbrück - Südwest

Die höchsten Herdenleistungen

Besitzer, Wohnort	Alter	Milch kg	Fett %	Fett kg	Eiw.%	Eiw.kg	F+E kg
Gruppe 2,0 - 49,9 Kühe							
1. Winkeljohann, Bernhard, Voltlage-Weese	58,2	10.876	3,77	411	3,32	361	771
2. Berling, Hugo, Fürstenau-Hollenstede	50,5	9.896	4,00	396	3,37	334	730
3. Altmann, Aloys, Fürstenau-Kellinghausen	49,8	9.127	4,42	404	3,57	326	730
4. Nyenhuis, Edith, Hopsten-Schale	54,7	9.493	4,13	392	3,51	333	725
Gruppe 50,0 - 99,9 Kühe							
1. Langelage GbR, Neuenkirchen-Rothertshausen	62,6	10.945	4,01	439	3,47	379	818
2. Höveler, Josef, Voltlage	57,2	10.397	4,19	436	3,47	360	796
3. Gohmann, Martin, Merzen-Lechtrup	52,6	10.051	4,17	419	3,60	362	780
4. Wulfem, Norbert, Voltlage-Höckel	54,2	10.049	4,25	427	3,46	348	774
5. Büscher, Christoph, Merzen-Südmerzen	59,7	9.809	4,31	423	3,46	340	763
6. Langelage GbR, Jürgen, Neuenkirchen-Rothertshausen	56,6	9.509	4,30	409	3,45	328	737
7. Meier zu Farwig, Franz, Neuenkirchen	53,0	9.991	3,89	389	3,43	343	732
Gruppe 100,0 - 149,9 Kühe							
1. Rütther GbR, Neuenkirchen-Rothertshausen	58,2	11.501	4,28	492	3,56	409	901
2. Belting GbR, J. u. M., Neuenkirchen-Rothertshausen	57,8	11.405	4,29	489	3,58	408	897
3. Reiner mann, Felix, Fürstenau-Hollenstede	56,2	11.512	3,94	454	3,48	400	854
4. Berling, Hermann, Bramsche-Balkum	55,4	11.242	4,00	449	3,42	385	834
5. Grünebaum, Daniel, Neuenkirchen-Rothertshausen	61,3	10.155	4,09	415	3,42	347	763
6. Niemeyer, Andreas, Fürstenau-Schwagstorf	56,4	9.934	4,15	412	3,49	347	759
Gruppe 150,0 - 199,9 Kühe							
1. Middendorf, Bernhard, Voltlage-Weese	53,2	10.810	4,20	455	3,52	381	835
2. Geers, Stephan, Fürstenau-Hollenstede	54,1	10.449	4,02	420	3,44	360	779
3. Keurentjes GbR, Neuenkirchen-Vinte	55,1	10.165	3,98	404	3,48	354	758
Gruppe über 200,0 Kühe							
1. Hummert, Benno, Voltlage-Höckel	51,1	11.783	4,26	502	3,45	406	908

Die höchsten 305-Tage-Leistungen

Besitzer, Wohnort	Kuhname	Vater	La.	Milch kg	Fett %	Fett kg	Eiw.%	Eiw.kg	F+E kg
1. Belting GbR, J. u. M., Neuenkirchen-Rothertshausen	Kandahar 541	Beauty	3	17.135	3,77	646	3,40	582	1228
2. Belting GbR, J. u. M., Neuenkirchen-Rothertshausen	Moehne 527	Maxim	4	15.538	4,20	652	3,55	552	1204
3. Rütther GbR, Neuenkirchen-Rothertshausen	Lenta 76	Wizzard	3	15.333	4,17	640	3,34	512	1152
4. Hummert, Benno, Voltlage-Höckel	Samba 81	Marc	4	14.167	4,67	662	3,42	484	1146
5. Hummert, Benno, Voltlage-Höckel	367	Epochal	2	14.660	4,31	632	3,38	496	1128
6. Hummert, Benno, Voltlage-Höckel	337	Succes	3	15.332	4,10	628	3,24	497	1125
7. Hummert, Benno, Voltlage-Höckel	399	Select	2	14.519	4,08	592	3,59	521	1113
8. Belting GbR, J. u. M., Neuenkirchen-Rothertshausen	Elsaß 378	Ramos	6	12.499	5,00	625	3,82	477	1102
9. Reiner mann, Felix, Fürstenau-Hollenstede	Linde 98	Beach	3	14.876	4,17	620	3,23	480	1100
10. Hummert, Benno, Voltlage-Höckel	Waldfee 72	Maxim	4	14.711	4,09	601	3,39	498	1099
11. Belting GbR, J. u. M., Neuenkirchen-Rothertshausen	Edu 413	Cassano	5	13.126	4,85	637	3,50	459	1096
12. Hummert, Benno, Voltlage-Höckel	Berni 205	Beach	3	14.825	4,01	595	3,36	498	1093
13. Hummert, Benno, Voltlage-Höckel	324	Boss	2	13.822	4,17	576	3,74	517	1093
14. Hummert, Benno, Voltlage-Höckel	11	Movie	2	12.847	4,82	619	3,68	473	1092
15. Hummert, Benno, Voltlage-Höckel	364	Goal	3	14.050	4,40	618	3,34	469	1087

Die höchsten 305-Tage-Leistungen

Besitzer, Wohnort	Kuhname	Vater	La.	Milch kg	Fett %	Fett kg	Eiw.%	Eiw.kg	F+E kg
16. Hummert, Benno, Voltlage-Höckel	Nordstern 297	Beauty	3	14.373	4,26	612	3,29	473	1085
17. Belting GbR, J. u. M., Neuenkirchen-Rothertshausen	Alabama 592	Select	2	14.021	4,02	563	3,71	520	1083
18. Rüter GbR, Neuenkirchen-Rothertshausen	Burgunder 83	Sacarno	2	11.943	5,27	629	3,78	451	1080
19. Höveler, Josef, Voltlage	Fruehling 412	Shandar	4	13.482	4,61	621	3,39	457	1078
20. Reinermann, Felix, Fürstenau-Hollenstede	Lilly 37	Chip	4	13.894	4,45	618	3,30	458	1076
21. Egbert, Josef, Voltlage	Babett 80	Goldino	5	13.837	4,23	585	3,53	488	1073
22. Belting GbR, J. u. M., Neuenkirchen-Rothertshausen	Muckel 601	Lario P	2	12.475	4,79	598	3,81	475	1073
23. Hummert, Benno, Voltlage-Höckel	Elfe 3	Rainman	5	11.940	5,51	658	3,45	412	1070
24. Geers, Stephan, Fürstenau-Hollenstede	Evi 98	Duran P	4	13.101	4,63	607	3,53	462	1069
25. Berling, Hermann, Bramsche-Balkum	35	Select	3	13.355	4,49	600	3,48	465	1065
26. Belting GbR, J. u. M., Neuenkirchen-Rothertshausen	Eiger 577	Select	2	13.623	4,04	551	3,77	513	1064
27. Hummert, Benno, Voltlage-Höckel	Beverly 163	BG E.T.	4	14.470	3,93	569	3,40	492	1061
28. Rüter GbR, Neuenkirchen-Rothertshausen	Nives 93		2	12.673	4,72	598	3,65	463	1061
29. Hummert, Benno, Voltlage-Höckel	332	Wizzard	3	12.606	5,06	638	3,36	423	1061
30. Hummert, Benno, Voltlage-Höckel	Solde 110	Suran	4	15.411	3,70	570	3,16	487	1057
31. Reinermann, Felix, Fürstenau-Hollenstede	Lavendel 47	Wizzard	4	13.958	4,36	608	3,20	447	1055
32. Berling, Hermann, Bramsche-Balkum	66	Boss	3	15.973	3,32	530	3,27	523	1053
33. Hummert, Benno, Voltlage-Höckel	289	Cox P	3	15.465	3,89	601	2,90	449	1050
34. Hummert, Benno, Voltlage-Höckel	390	Fernet	2	13.689	4,38	600	3,27	448	1048
35. Rüter GbR, Neuenkirchen-Rothertshausen	Buche 40	Beauty	3	13.778	4,22	581	3,38	466	1047
36. Middendorf, Bernhard, Voltlage-Weese	Liberta 67	Dalton	3	12.615	4,63	584	3,65	461	1045
37. Hummert, Benno, Voltlage-Höckel	344	Boss	3	12.444	4,72	587	3,66	456	1043
38. Niemeyer, Andreas, Fürstenau-Schwagstorf	Elli 853	Beach	3	13.248	4,33	573	3,53	468	1041
39. Berling, Hermann, Bramsche-Balkum	63	Meteor	3	16.344	3,19	521	3,18	519	1040
40. Berling, Hermann, Bramsche-Balkum	18	Model	3	15.044	3,72	559	3,20	481	1040
41. Niemeyer, Andreas, Fürstenau-Schwagstorf	879	Goal	3	14.947	3,65	545	3,31	494	1039
42. Belting GbR, J. u. M., Neuenkirchen-Rothertshausen	Rosetti 549	Beach	3	14.400	3,92	565	3,29	474	1039
43. Belting GbR, J. u. M., Neuenkirchen-Rothertshausen	Omaha 532	Platin	3	12.927	4,40	569	3,64	470	1039
44. Langelage GbR, Neuenkirchen-Rothertshausen	Elenore 57	Crown	5	14.000	4,24	593	3,18	445	1038
45. Hummert, Benno, Voltlage-Höckel	375	Sugar	2	13.462	4,13	556	3,57	480	1036
46. Höveler, Josef, Voltlage	Anis 596	Wizzard	4	13.437	4,35	585	3,36	451	1036
47. Berling, Hermann, Bramsche-Balkum	7	Super	6	16.475	3,21	529	3,06	504	1033
48. Rüter GbR, Neuenkirchen-Rothertshausen	Loreen 19	Kanu P	3	15.660	3,22	505	3,37	528	1033
49. Hummert, Benno, Voltlage-Höckel	87	Chris	2	13.252	4,42	586	3,35	444	1030
50. Reinermann, Felix, Fürstenau-Hollenstede	India 103	Model	3	14.605	3,53	515	3,52	514	1029
51. Hummert, Benno, Voltlage-Höckel	Enne 67	Wizzard	5	12.546	4,67	586	3,52	441	1027
52. Berling, Hermann, Bramsche-Balkum	75	Shandar	4	13.953	3,93	549	3,41	476	1025
53. Hummert, Benno, Voltlage-Höckel	Arilla 290	Beach	3	11.878	4,94	587	3,69	438	1025
54. Langelage GbR, Neuenkirchen-Rothertshausen	Kleopatra 13	Lonar	5	13.866	4,03	559	3,35	465	1024
55. Middendorf, Bernhard, Voltlage-Weese	Bertina 26	Xbox	3	12.737	4,76	606	3,28	418	1024
56. Berling, Hermann, Bramsche-Balkum	55	Legato	5	12.223	4,58	560	3,80	464	1024
57. Rüter GbR, Neuenkirchen-Rothertshausen	Tinkabell 43	Marc	4	14.506	3,70	536	3,34	484	1020
58. Langelage GbR, Neuenkirchen-Rothertshausen	Sunny 44	Altalota	5	13.326	4,29	572	3,36	448	1020
59. Langelage GbR, Neuenkirchen-Rothertshausen	Dolli 32	Select	3	12.816	4,29	550	3,67	470	1020
60. Berling, Hermann, Bramsche-Balkum	15	Elysee	3	15.112	3,45	522	3,29	497	1019
61. Hummert, Benno, Voltlage-Höckel	Anne 285	Platin	3	14.246	3,76	535	3,38	482	1017
62. Berling, Hermann, Bramsche-Balkum	111	Summit	2	14.051	3,99	560	3,25	457	1017
63. Reinermann, Felix, Fürstenau-Hollenstede	Dora 100	Beach	3	11.786	5,12	603	3,50	413	1016
64. Berling, Hermann, Bramsche-Balkum	94	Select	3	14.112	3,93	555	3,26	460	1015
65. Reinermann, Felix, Fürstenau-Hollenstede	Magda 48	Wizzard	4	14.429	3,83	553	3,19	460	1013
66. Geers, Stephan, Fürstenau-Hollenstede	Else 91	Fanatic	4	12.411	4,57	567	3,59	446	1013
67. Hummert, Benno, Voltlage-Höckel	Easy 24	Goldday	4	15.081	3,26	492	3,45	520	1012
68. Rüter GbR, Neuenkirchen-Rothertshausen	Heidefee 36	Barnaby	4	13.980	4,08	570	3,16	442	1012
69. Belting GbR, J. u. M., Neuenkirchen-Rothertshausen	Euphrat 511	Suran	3	13.288	4,27	567	3,35	445	1012

Die höchsten Färsenlaktationen

Besitzer, Wohnort	Kuhname	Vater	EKA	Milch kg	Fett %	Fett kg	Eiw.%	Eiw.kg	F+E kg
1. Berling, Hermann, Bramsche-Balkum	56	Sugar	29	14.040	3,43	481	3,03	425	906
2. Middendorf, Bernhard, Voltlage-Weese	Annika 120	Patron P	28	10.403	5,00	520	3,70	385	905
3. Hummert, Benno, Voltlage-Höckel	146	Boss	24	12.280	3,93	483	3,40	418	901
4. Belting GbR, J. u. M., Neuenkirchen-Rothertshausen	Kaprun 670	Basta	25	11.784	4,29	505	3,34	394	899
5. Belting GbR, J. u. M., Neuenkirchen-Rothertshausen	Imola 647	Boss	26	11.389	4,06	462	3,72	424	886
6. Rütter GbR, Neuenkirchen-Rothertshausen	Amy 101	Chris	27	11.369	4,10	466	3,57	406	872
7. Belting GbR, J. u. M., Neuenkirchen-Rothertshausen	Kerry 624	Movie	32	10.015	4,76	477	3,94	395	872
8. Middendorf, Bernhard, Voltlage-Weese	Grenoble 124	Modena	26	12.269	3,91	480	3,19	391	871
9. Rütter GbR, Neuenkirchen-Rothertshausen	Doremifaso 18	Beat	24	10.884	4,42	481	3,58	390	871
10. Rütter GbR, Neuenkirchen-Rothertshausen	Antonia 45	Matrix	30	11.170	4,17	466	3,62	404	870
11. Rütter GbR, Neuenkirchen-Rothertshausen	Lexi 111	Apoll P	23	11.469	4,22	484	3,36	385	869
12. Rütter GbR, Neuenkirchen-Rothertshausen	Rotdorn 17	Raeson-red	25	11.680	3,81	445	3,61	422	867
13. Hummert, Benno, Voltlage-Höckel	96	Boss	22	12.304	3,62	445	3,42	421	866
14. Middendorf, Bernhard, Voltlage-Weese	Gesellin 134	Garant	26	12.364	3,70	457	3,30	408	865
15. Belting GbR, J. u. M., Neuenkirchen-Rothertshausen	Edmonton 634	Sugar	25	12.130	3,55	431	3,53	428	859
16. Niemeyer, Andreas, Fürstenau-Schwagstorf	990	Sharan	29	11.547	3,93	454	3,50	404	858
17. Belting GbR, J. u. M., Neuenkirchen-Rothertshausen	Essen 667	Barolo	23	12.054	3,63	437	3,47	418	855
18. Middendorf, Bernhard, Voltlage-Weese	Berola 136	Select	25	11.022	4,00	441	3,76	414	855
19. Middendorf, Bernhard, Voltlage-Weese	Dolores 141	Sugar	26	10.914	4,33	473	3,49	381	854
20. Rütter GbR, Neuenkirchen-Rothertshausen	Baghira 112	Alban	23	11.441	3,99	457	3,46	396	853
21. Berling, Hermann, Bramsche-Balkum	46	Boss	26	12.600	3,36	423	3,38	426	849
22. Hummert, Benno, Voltlage-Höckel	106	Garant	24	11.427	4,15	474	3,23	369	843
23. Reinermann, Felix, Fürstenau-Hollenstede	Marone 107	Air-Red	28	12.927	3,18	411	3,33	431	842

Die höchsten Lebensleistungen

Besitzer, Wohnort	Kuhname	Vater	Abk.	Milch kg	Fett %	Fett kg	Eiw.%	Eiw.kg	F+E kg
1. Reinermann, Felix, Fürstenau-Hollenstede	+ Margret 39	Manni	11	135.255	3,38	4576	3,00	4060	8636
2. Rütter GbR, Neuenkirchen-Rothertshausen	+ Laute 2	Ramos	10	120.602	4,90	5914	3,71	4479	10393
3. Hummert, Benno, Voltlage-Höckel	Texas 41	Laurenz	8	119.751	3,41	4087	3,31	3964	8051
4. Büscher, Christoph, Merzen-Südmerzen	Lulu 52	Ramos	8	117.091	4,41	5161	3,41	3997	9158
5. Hummert, Benno, Voltlage-Höckel	+ Hauka 303	Lancelot	10	116.524	4,60	5361	3,74	4359	9720
6. Langelage GbR, Neuenkirchen-Rothertshausen	Espania 22	Shottle	8	114.453	4,36	4995	3,27	3747	8742
7. Geers, Stephan, Fürstenau-Hollenstede	+ Leni 23	Jose	9	114.236	4,07	4650	3,39	3874	8524
8. Belting GbR, J. u. M., Neuenkirchen-Rothertshausen	+ Muse 341	Jose	6	114.138	3,70	4223	3,43	3913	8136
9. Belting GbR, J. u. M., Neuenkirchen-Rothertshausen	+ Kabine 331	Jose	7	112.562	4,69	5283	3,46	3890	9173
10. Berling, Hermann, Bramsche-Balkum	Alma 32	Titanic	10	111.252	3,93	4375	3,29	3661	8036
11. Melcher, Jörg, Neuenkirchen-Limbergen	+ Burgi 69	Good Year	12	107.678	4,44	4782	3,67	3955	8737
12. Geers, Stephan, Fürstenau-Hollenstede	+ Eluisa 13	Ramos	9	107.211	4,18	4481	3,48	3726	8207
13. Belting GbR, J. u. M., Neuenkirchen-Rothertshausen	Wasi 336	Jose	9	104.905	4,75	4988	3,45	3619	8607
14. Hummert, Benno, Voltlage-Höckel	85	Ramos	9	103.961	4,28	4445	3,28	3415	7860
15. Niemeyer, Andreas, Fürstenau-Schwagstorf	+ Peggy 587	Classic PS	8	103.413	3,88	4016	3,40	3511	7527
16. Reinermann, Felix, Fürstenau-Hollenstede	+ Mira 14	Jose	9	102.759	4,39	4508	3,53	3623	8131
17. Grünebaum, Daniel, Neuenkirchen-Rothertshausen	Agnes 228	Jose	9	102.520	4,28	4387	3,25	3335	7722
18. Rütter GbR, Neuenkirchen-Rothertshausen	Lissi 15	Classic PS	9	102.423	4,42	4529	3,59	3681	8210
19. Melcher, Jörg, Neuenkirchen-Limbergen	Nelli 1	Ramos	9	100.771	4,64	4678	3,65	3681	8359
20. Berling, Hermann, Bramsche-Balkum	Lise 4	Baxter 2	7	100.699	3,90	3925	3,12	3139	7064
21. Grünebaum, Daniel, Neuenkirchen-Rothertshausen	Drama 235	Lucca	8	100.476	4,27	4291	3,48	3501	7792
22. Meier zu Farwig, Franz, Neuenkirchen	Rivalin 9	Ramos	8	99.921	4,11	4106	3,64	3636	7742
23. Niemeyer, Andreas, Fürstenau-Schwagstorf	Elke 695	Jose	7	99.221	4,00	3971	3,42	3394	7365
24. Langelage GbR, Neuenkirchen-Rothertshausen	Diva 36	Ramos	9	98.505	3,52	3463	3,04	2991	6454
25. Hummert, Benno, Voltlage-Höckel	+ 107	Jose	7	97.592	4,36	4255	3,34	3261	7516

Die höchsten Lebensleistungen

Besitzer, Wohnort	Kuhname	Vater	Abk.	Milch kg	Fett %	Fett kg	Eiw.%	Eiw.kg	F+E kg
26. Niemeyer, Andreas, Fürstenau-Schwagstorf	+ Dortje 605	Ramos	9	97.496	4,12	4020	3,48	3397	7417
27. Hummert, Benno, Volllage-Höckel	Wolke 185	Jose	6	97.154	4,36	4237	3,25	3155	7392
28. Langelage GbR, Neuenkirchen-Rothertshausen	+ Roxy 37	Ramos	8	96.351	3,47	3345	3,05	2942	6287
29. Niemeyer, Andreas, Fürstenau-Schwagstorf	Kena 668	Jose	7	95.075	4,51	4289	3,51	3335	7624
30. Belting GbR, J. u. M., Neuenkirchen-Rothertshausen	+ Estonia 363	Ramos	5	94.732	4,49	4250	3,61	3424	7674
31. Geers, Stephan, Fürstenau-Hollenstede	+ Fury 26	Jose	9	94.497	4,31	4073	3,30	3115	7188
32. Hummert, Benno, Volllage-Höckel	+ 117	Ramos	8	93.999	4,29	4032	3,18	2987	7019
33. Belting GbR, J. u. M., Neuenkirchen-Rothertshausen	+ Ohio 367	Baxter 2	6	93.522	3,80	3554	3,08	2883	6437
34. Melcher, Jörg, Neuenkirchen-Limbergen	+ Fiesta 29	Laurel	10	93.386	4,47	4175	3,24	3030	7205
35. Gohmann, Martin, Merzen-Lechtrup	Quelle 69	Wizzard	8	93.336	4,31	4020	3,27	3053	7073
36. Belting GbR, J. u. M., Neuenkirchen-Rothertshausen	+ Kentucky 365	Ramos	7	92.884	4,12	3830	3,29	3057	6887
37. Langelage GbR, Jürgen, Neuenkirchen-Rothertshaus	Ivonne 48	Wizzard	9	92.118	4,58	4215	3,38	3118	7333
38. Geers, Stephan, Fürstenau-Hollenstede	+ Anore 93	Jose	8	91.306	4,08	3723	3,34	3049	6772
39. Berling, Hermann, Bramsche-Balkum	7	Super	6	91.085	3,41	3102	3,22	2930	6032
40. Rütter GbR, Neuenkirchen-Rothertshausen	Berit 9	Jose	7	90.352	3,89	3518	3,26	2943	6461

Trächtig oder nicht - Erkennen Sie den Unterschied?

Früh

Untersuchung ab Tag 28 nach der letzten Belegung

Genau

Genauigkeit wie Ultraschall oder Palpation

Einfach

kein Fixieren der Kühe, Probenahme während des Melkens

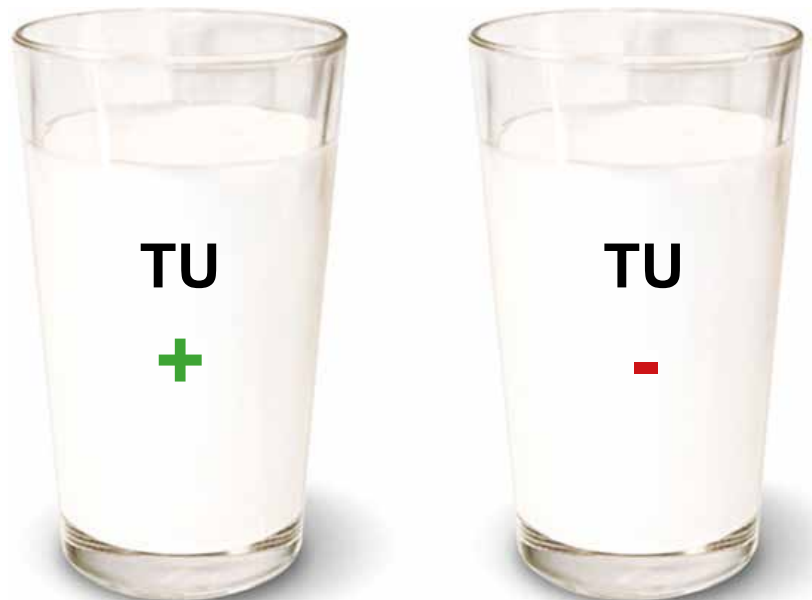

Wir schon!

**Trächtigkeitsuntersuchung
aus Milch**



Tel-Nr. 0491/92809-46

Osnabrück - Nord, Bramsche u. Vörden

Die höchsten Herdenleistungen

Besitzer, Wohnort	Alter	Milch kg	Fett %	Fett kg	Eiw.%	Eiw.kg	F+E kg
Gruppe 2,0 - 49,9 Kühe							
1. Kolckhorst-Kahle, Belm-Halterm	58,0	12.207	3,90	476	3,38	413	888
2. Mügge, Arndt, Bramsche-Kalkriese	56,4	11.195	4,06	454	3,63	407	861
3. Marquard, Udo, Belm-Icker	55,4	10.793	3,95	426	3,51	379	805
4. Linnemann, Johannes, Wallenhorst-Rulle	65,9	9.224	4,92	454	3,69	341	795
5. Endebrock, Rolf, Bramsche-Schleptrup	61,0	10.064	4,31	434	3,51	353	787
6. Kemper, Karl-Heinz, Belm-Halterm	62,8	9.916	4,31	427	3,52	349	777
7. Gausmann, Ralf, Bramsche-Achmer	57,2	9.911	4,38	435	3,38	335	770
8. Droste, Johannes, Neuenkirchen-Vörden-Westrup	53,1	9.767	4,14	404	3,59	350	755
9. Kettler, Sebastian, Neuenkirchen-Vörden-Hörsten	57,5	9.894	4,03	399	3,48	345	744
10. Holtmeyer GbR, Belm-Halterm	59,1	9.671	4,16	402	3,46	334	736
11. Eckelmann, Ralf, Neuenkirchen-Vörden-Campemoor	60,3	9.721	3,97	386	3,59	349	735
12. Klemann, Maria, Belm-Vehrte	61,1	9.701	4,10	398	3,39	329	727
Gruppe 50,0 - 99,9 Kühe							
1. Gr.Endebrock Landwirtsch.GbR, Annette & Ralf, Bramsche-Kalkriese	50,7	11.236	4,15	467	3,51	394	861
2. Wieghaus GbR, Rieste	54,8	10.986	4,25	467	3,44	378	844
3. Doe, Matthias, Neuenkirchen-Vörden-Campemoor	51,4	10.660	4,16	443	3,57	380	823
4. Herm-Stapelberg, Rolf, Bramsche-Achmer	57,3	10.375	4,36	452	3,38	350	802
5. Nölker, Thomas, Osnabrück-Pye	63,1	10.382	4,03	419	3,57	371	790
6. Stahl, Jürgen, Neuenkirchen-Vörden-Campemoor	57,3	10.433	4,07	425	3,48	363	788
7. Menger, Winfried, Bramsche-Achmer	55,1	9.938	4,26	424	3,55	353	777
8. Kl.Helmkamp, Gerhard, Bramsche-Evinghausen	62,1	9.964	4,31	429	3,48	347	776
9. Rott, Heide, Bramsche-Sögeln	52,0	10.533	3,87	408	3,35	353	761
10. Gösling, Bernhard, Osnabrück-Pye	55,8	10.089	4,02	405	3,43	346	751
Gruppe 100,0 - 149,9 Kühe							
1. Borgstede, Burghard, Bramsche-Schleptrup	57,3	10.950	4,09	448	3,57	391	839
2. Kl.Endebrock, Steffen, Bramsche-Kalkriese	57,4	10.989	3,99	438	3,55	390	828
3. Bührmann GbR, Bramsche-Sögeln	55,2	11.434	3,79	434	3,39	387	821
4. Grünebaum, Joachim, Bramsche-Malgarten	55,1	10.115	4,30	435	3,62	366	801
5. Linkmeyer GbR, Belm-Halterm	64,6	10.826	3,99	432	3,38	366	798
6. Ellermann GbR, Norbert & Marc, Neuenkirchen-Vörden-Hörsten	55,1	10.280	4,13	425	3,42	352	777
7. Zur Heide, Heiko, Rieste-Bieste	56,8	10.000	4,23	423	3,48	348	770
8. Milchhof Severinghausen GbR, Neuenkirchen-Vörden-Hörsten	56,1	10.044	4,03	405	3,48	350	755
9. Klemann, Franz-Josef, Belm-Halterm	58,3	10.168	4,04	410	3,37	343	753
10. Möllmann GbR, Heinrich, Bramsche-Kalkriese	57,9	9.617	4,25	409	3,49	335	744
11. Hof Gröne GbR, Bramsche-Schleptrup	59,3	9.941	4,05	403	3,39	337	740
Gruppe 150,0 - 199,9 Kühe							
1. Garlich, Farina, Bramsche-Kalkriese	60,1	9.400	4,35	409	3,73	351	760
Gruppe über 200,0 Kühe							
1. Gr.Klußmann, Georg, Neuenkirchen-Vörden-Campemoor	55,4	10.984	3,94	433	3,35	368	801
2. Schenk GbR, Bramsche-Pente	52,1	9.978	4,18	417	3,50	349	766

Die höchsten 305-Tage-Leistungen

Besitzer, Wohnort	Kuhname	Vater	La.	Milch kg	Fett %	Fett kg	Eiw.%	Eiw.kg	F+E kg
1. Kl.Endebrock, Steffen, Bramsche-Kalkriese	Rikana 93	Wizzard	3	14.894	4,10	611	3,30	492	1103
2. Kolckhorst-Kahle, Belm-Haltern	Brilliand	Beacon	5	15.473	3,89	602	3,23	500	1102
3. Mügge, Arndt, Bramsche-Kalkriese	Hagebutte 34	BG E.T.	4	14.515	4,11	596	3,30	479	1075
4. Gr.Klußmann, Georg, Neuenkirchen-Vörden-Campemoo	Elanca 93	Select	3	12.742	4,86	619	3,52	448	1067
5. Borgstede, Burghard, Bramsche-Schleptrup	England 44	Summer	3	12.346	4,64	573	3,95	488	1061
6. Borgstede, Burghard, Bramsche-Schleptrup	Henrike 99	Summer	4	13.224	4,41	583	3,59	475	1058
7. Nölker, Thomas, Osnabrück-Pye	Celtic 36	Snowflake	4	14.534	3,77	548	3,46	503	1051
8. Gr.Klußmann, Georg, Neuenkirchen-Vörden-Campemoo	Edelmoutai 390	Lexus	2	14.445	3,76	543	3,50	505	1048
9. Zur Heide, Heiko, Rieste-Bieste	100		4	14.597	3,89	568	3,28	479	1047
10. Linkmeyer GbR, Belm-Haltern	Diwa 4	Benson	3	13.492	4,37	589	3,39	458	1047
11. Kl.Endebrock, Steffen, Bramsche-Kalkriese	Susann 66	Iku	7	13.480	4,13	557	3,62	488	1045
12. Gr.Klußmann, Georg, Neuenkirchen-Vörden-Campemoo	Variete 260	Bolt	4	13.382	4,44	594	3,33	445	1039
13. Linkmeyer GbR, Belm-Haltern	Dirndel 81	Summer	4	12.752	4,67	595	3,48	444	1039
14. Wiegghaus GbR, Rieste	14	Goya	4	13.298	4,50	598	3,31	440	1038
15. Gr.Klußmann, Georg, Neuenkirchen-Vörden-Campemoo	Helena 158	Select	4	12.725	4,46	567	3,69	470	1037
16. Bührmann GbR, Bramsche-Sögel	Friede 15		3	15.007	3,64	547	3,26	489	1036
17. Kl.Endebrock, Steffen, Bramsche-Kalkriese	Reane 101	Beauty	3	14.573	3,76	548	3,31	482	1030
18. Kl.Endebrock, Steffen, Bramsche-Kalkriese	Laudi 35	Matrix	3	13.599	4,09	556	3,49	474	1030
19. Gr.Klußmann, Georg, Neuenkirchen-Vörden-Campemoo	Echo 121	Applejax	4	15.199	3,55	539	3,22	489	1028
20. Gr.Klußmann, Georg, Neuenkirchen-Vörden-Campemoo	Erde 90	Select	4	15.544	3,56	553	3,05	474	1027
21. Gr.Klußmann, Georg, Neuenkirchen-Vörden-Campemoo	Schneewitt 102	Beach	4	14.170	3,95	560	3,29	466	1026
22. Kl.Helmkamp, Gerhard, Bramsche-Evinghausen	Franke 142	Logan	6	13.775	4,12	567	3,30	455	1022
23. Kl.Endebrock, Steffen, Bramsche-Kalkriese	Bione 105	Select	3	13.393	4,12	552	3,51	470	1022
24. Gr.Endebrock Landwirtsch.GbR, Annette & Ralf, Bramsc	Nicki 40	Boom	3	15.630	3,40	532	3,13	489	1021
25. Borgstede, Burghard, Bramsche-Schleptrup	Angola 43	Wizzard	4	14.423	3,62	522	3,46	499	1021
26. Nölker, Thomas, Osnabrück-Pye	Baude 89	LiquidGold	2	13.780	4,02	554	3,36	463	1017
27. Borgstede, Burghard, Bramsche-Schleptrup	Renette 51	Shandar	3	13.033	4,13	538	3,64	474	1012

Die höchsten Färsenlaktationen

Besitzer, Wohnort	Kuhname	Vater	EKA	Milch kg	Fett %	Fett kg	Eiw.%	Eiw.kg	F+E kg
1. Borgstede, Burghard, Bramsche-Schleptrup	Viene 20	Chanel	29	13.157	3,66	481	3,41	448	929
2. Borgstede, Burghard, Bramsche-Schleptrup	Amazone 94	Chanel	29	12.049	4,17	503	3,49	420	923
3. Borgstede, Burghard, Bramsche-Schleptrup	Sigrid 4	Sharan	30	12.991	3,69	480	3,38	439	919
4. Gr.Endebrock Landwirtsch.GbR, Annette & Ralf, Bramsc	Gogo 33	Facebook	32	11.008	4,61	508	3,73	411	919
5. Ellermann GbR, Norbert & Marc, Neuenkirchen-Vörden-	Luise 7	Alonso	26	12.457	3,97	494	3,29	410	904
6. Gr.Endebrock Landwirtsch.GbR, Annette & Ralf, Bramsc	Glänzerin 14	Medico	28	11.556	4,47	517	3,35	387	904
7. Stahl, Jürgen, Neuenkirchen-Vörden-Campemoo	Hofdame	Air-Red	27	11.244	4,45	500	3,49	392	892
8. Mügge, Arndt, Bramsche-Kalkriese	Hanni 15	Show	29	11.990	3,92	470	3,50	420	890
9. Zur Heide, Heiko, Rieste-Bieste	24	Alonso	25	12.152	3,98	484	3,26	396	880
10. Hof Gröne GbR, Bramsche-Schleptrup	Fauna 108	Karat-RedP	31	12.083	3,95	477	3,31	400	877
11. Hof Gröne GbR, Bramsche-Schleptrup	Janny 134	Marc	38	11.856	3,86	458	3,48	412	870
12. Linkmeyer GbR, Belm-Haltern	Tijuana 155	Commander	25	11.817	3,94	465	3,42	404	869
13. Grünebaum, Joachim, Bramsche-Malgarten	Imke 69	Barolo	26	11.094	4,20	466	3,61	401	867
14. Mügge, Arndt, Bramsche-Kalkriese	Romaike 38	Best	31	11.879	3,89	462	3,40	404	866
15. Kiesekamp, Steffen, Bramsche-Epe	2396	Eclair	24	11.673	3,87	452	3,54	413	865
16. Zur Heide, Heiko, Rieste-Bieste	23		30	10.660	4,43	472	3,68	392	864
17. Herm-Stapelberg, Rolf, Bramsche-Achmer	19	Garant	33	11.961	3,92	469	3,28	392	861
18. Gr.Klußmann, Georg, Neuenkirchen-Vörden-Campemoo	Gräfin 438	Shep	24	11.145	4,29	478	3,41	380	858
19. Gr.Endebrock Landwirtsch.GbR, Annette & Ralf, Bramsc	Ilke 25	Show	26	12.191	3,60	439	3,40	415	854
20. Hof Gröne GbR, Bramsche-Schleptrup	Heidi 103	Boss	30	11.880	3,86	459	3,32	395	854
21. Kolckhorst-Kahle, Belm-Haltern	Hanuta	Garant	31	11.410	4,04	461	3,44	392	853
22. Eckelmann, Ralf, Neuenkirchen-Vörden-Campemoo	1	Beach	33	11.277	4,27	482	3,29	371	853
23. Kl.Helmkamp, Gerhard, Bramsche-Evinghausen	Florafit 623	Alban	26	10.966	4,02	441	3,74	410	851
24. Borgstede, Burghard, Bramsche-Schleptrup	Berlin 61	Chanel	31	10.460	4,40	460	3,72	389	849
25. Kl.Endebrock, Steffen, Bramsche-Kalkriese	Heedi 61	Garant	24	12.440	3,49	434	3,30	410	844

Die höchsten Lebensleistungen

Besitzer, Wohnort	Kuhname	Vater	Abk.	Milch kg	Fett %	Fett kg	Eiw.%	Eiw.kg	F+E kg
1. Stahl, Jürgen, Neuenkirchen-Vörden-Campemoor	+ Iris	Ramos	12	148.318	3,98	5905	3,26	4831	10736
2. Garlich, Farina, Bramsche-Kalkriese	Silva 64	Ramos	11	127.497	3,53	4501	3,18	4055	8556
3. Linkmeyer GbR, Belm-Haltern	Ultra 132	Wizzard	8	125.003	3,54	4420	3,00	3748	8168
4. Stahl, Jürgen, Neuenkirchen-Vörden-Campemoor	Miranda	Gibson	9	124.537	4,19	5219	3,34	4157	9376
5. Gr.Klußmann, Georg, Neuenkirchen-Vörden-Campen	Cypresse 140	Ramos	12	123.250	3,53	4355	3,27	4026	8381
6. Linkmeyer GbR, Belm-Haltern	+ Ibiza 104	Titanic	9	121.888	3,90	4749	3,20	3898	8647
7. Kl.Endebrock, Steffen, Bramsche-Kalkriese	+ Biola 14	Jose	11	121.152	4,38	5305	3,43	4157	9462
8. Klemann, Franz-Josef, Belm-Haltern	+ Elexis 65	Lancelot	11	113.804	3,94	4486	3,30	3753	8239
9. Kolckhorst-Kahle, Belm-Haltern	+ Atlantis	Baxter 2	7	113.206	3,48	3942	3,29	3727	7669
10. Gr.Klußmann, Georg, Neuenkirchen-Vörden-Campen	Effi 67	Roy	9	101.283	3,73	3781	2,96	3000	6781
11. Gr.Endebrock Landwirtsch.GbR, Annette & Ralf, Bran	Kerstin 15	Dorado	8	101.139	4,39	4442	3,31	3343	7785
12. Herm-Stapelberg, Rolf, Bramsche-Achmer	56	Zesty	8	101.092	3,75	3795	3,11	3143	6938
13. Gr.Klußmann, Georg, Neuenkirchen-Vörden-Campen	Erdberry 55	Final Cut	8	100.832	4,06	4095	3,24	3263	7358
14. Gr.Klußmann, Georg, Neuenkirchen-Vörden-Campen	Edda 51	Dorado	8	100.808	3,62	3649	3,14	3169	6818
15. Wieghaus GbR, Rieste	+ 26	Lance	8	100.600	3,83	3848	3,36	3380	7228
16. Wieghaus GbR, Rieste	Anke 94	Charlie	7	99.570	3,77	3753	3,13	3120	6873
17. Gr.Klußmann, Georg, Neuenkirchen-Vörden-Campen	Extra 46	Ramos	9	98.036	4,12	4043	3,16	3102	7145
18. Hof Gröne GbR, Bramsche-Schleptrup	+ Kasta 3	Ramos	10	97.319	3,81	3707	3,24	3155	6862
19. Menger, Winfried, Bramsche-Achmer	+ Magda 21	Classic PS	7	97.212	3,21	3121	3,29	3200	6321
20. Ellermann GbR, Norbert & Marc, Neuenkirchen-Vörden	+ Famose 32	Wizzard	9	97.164	4,41	4289	3,39	3291	7580
21. Gr.Klußmann, Georg, Neuenkirchen-Vörden-Campen	+ England 48	Decker	11	96.617	4,32	4178	3,34	3223	7401
22. Borgstede, Burghard, Bramsche-Schleptrup	Coco 54	Zesty	8	96.571	3,48	3358	3,37	3255	6613
23. Kolckhorst-Kahle, Belm-Haltern	+ Malta	Zenith	8	95.922	3,82	3661	3,40	3260	6921
24. Klemann, Maria, Belm-Vehrte	+ Lisa	Remarque	10	95.723	4,39	4202	3,39	3241	7443
25. Rotert, Frank, Neuenkirchen-Vörden-Campemoor	+ Gerda 925	Ramos	13	95.627	3,99	3819	3,35	3199	7018
26. Linkmeyer GbR, Belm-Haltern	Undine 16	Manifold	6	94.929	3,51	3332	3,15	2990	6322
27. Garlich, Farina, Bramsche-Kalkriese	+ Bussi 107	Classic PS	10	94.661	4,22	3993	3,54	3353	7346
28. Stahl, Jürgen, Neuenkirchen-Vörden-Campemoor	+ Romina	Shottle	7	93.828	4,05	3797	3,08	2894	6691
29. Herm-Stapelberg, Rolf, Bramsche-Achmer	+ Brise 17	Ramos	9	93.127	4,58	4268	3,47	3234	7502
30. Endebrock, Rolf, Bramsche-Schleptrup	Helena 3	Zesty	8	92.899	4,30	3991	3,38	3139	7130
31. Gr.Klußmann, Georg, Neuenkirchen-Vörden-Campen	Royblack 135	Roy	9	91.778	4,34	3981	3,29	3017	6998
32. Gr.Klußmann, Georg, Neuenkirchen-Vörden-Campen	Edelblüte 118	Dorado	10	91.723	4,53	4151	3,46	3175	7326
33. Gr.Klußmann, Georg, Neuenkirchen-Vörden-Campen	Elite 7	Boliver	8	91.563	4,50	4117	3,44	3151	7268
34. Grünebaum, Joachim, Bramsche-Malgarten	+ Dorette 124	Wizzard	6	91.073	3,99	3638	3,33	3030	6668
35. Herm-Stapelberg, Rolf, Bramsche-Achmer	+ 15	Jose	6	90.379	3,67	3315	2,99	2705	6020

Die höchsten Herdenleistungen

Besitzer, Wohnort	Alter	Milch kg	Fett %	Fett kg	Eiw.%	Eiw.kg	F+E kg
Gruppe 2,0 - 49,9 Kühe							
1. Düvel, Martin, Bohmte-Schwege	47,3	12.141	4,13	501	3,66	444	946
2. Glüsenkamp, Hartmut, Bohmte	62,1	11.203	4,10	459	3,55	397	856
3. Rückin, Wilhelm, Ostercappeln-Schwagstorf	58,0	10.483	4,19	439	3,41	357	796
4. Zarth, Wilfried, Bad Essen-Wimmerheide	68,3	10.200	3,96	404	3,50	357	761
5. Schröder, Melanie, Bad Essen-Rabber	52,5	11.036	3,42	377	3,40	375	752
Gruppe 50,0 - 99,9 Kühe							
1. Hegerfeld, Dirk, Bohmte-Meyerhöfen	55,9	11.544	4,23	488	3,49	403	891
2. Gr.Honebrink, Florian, Ostercappeln-Nordhausen	56,6	11.579	4,00	464	3,46	400	864
3. Redecker, Harald, Ostercappeln-Schwagstorf	51,5	10.581	4,08	432	3,51	371	803
4. Weishaupt, Lutz, Bohmte	49,8	10.359	4,17	432	3,52	364	796
5. Post, Hans-Hermann, Ostercappeln-Vennermoor	57,1	10.550	4,03	425	3,50	369	795
6. Schmedecker, Ilse, Bohmte-Welplage	57,6	9.916	4,29	426	3,61	358	784
7. Schlukat, Anna, Bad Essen-Harpenfeld	53,3	10.623	3,83	407	3,51	373	780
8. Selle GbR, Hartmut & Irmtraud, Ostercappeln-Vennermoor	61,9	10.228	4,10	420	3,44	352	771
9. Otto-Knapp, Kirsten, Bohmte	58,5	9.412	4,31	406	3,55	334	740
Gruppe 100,0 - 149,9 Kühe							
1. Weber & Weber GbR, Bad Essen-Wimmer	50,2	13.126	3,68	484	3,46	454	938
2. Osthaar-Ebker, Gudrun, Ostercappeln-Nordhausen	53,0	11.423	4,06	464	3,49	398	862
3. Schulze-Placke, Heidi, Ostercappeln-Vennermoor	61,6	11.423	4,01	458	3,39	387	845
4. Seeger, Franz-Josef, Ostercappeln-Schwagstorf	38,9	11.077	4,02	445	3,59	398	843
5. Kerfeld, Stefan, Bohmte-Welplage	56,5	11.249	3,94	443	3,49	393	836
6. Winter, Annette, Bohmte-Welplage	56,4	10.063	4,27	429	3,55	357	786
7. Kuhlmann, Michael, Ostercappeln-Vorwalde	54,1	10.026	4,15	416	3,57	357	773
8. Mönter, Andreas, Ostercappeln-Schwagstorf	62,5	10.166	3,99	406	3,55	361	767
9. Ballmann, Jürgen, Ostercappeln-Vennermoor	53,8	9.995	4,17	417	3,51	351	767
10. Asshorn GbR, Bohmte-Hinterbruch	56,2	10.348	3,92	406	3,45	357	763
11. Otte-Krone, Hartmut, Bohmte-Meyerhöfen	59,0	9.586	4,24	406	3,60	345	752
12. Winter Agrar GbR, Ostercappeln-Vennermoor	62,3	9.452	4,24	401	3,62	342	743
Gruppe 150,0 - 199,9 Kühe							
1. Dürfahrt, Rainer, Ostercappeln-Schwagstorf	54,9	10.840	3,92	425	3,46	375	800
2. Hollberg, Bernadette, Bohmte-Schwegermoor	48,0	10.239	3,97	407	3,39	347	754
3. Willmann GbR, R.& R., Bohmte-Schwegermoor	48,0	10.157	3,99	406	3,43	348	754
Gruppe über 200,0 Kühe							
1. Milchviehbetrieb Witte & Anneken GbR, Bohmte-Schwege	52,9	11.822	4,02	475	3,43	406	881
2. Bruning GbR, Bohmte-Schwege	54,2	11.742	3,84	450	3,45	405	855
3. Wissmann, Hergen, Ostercappeln-Vorwalde	58,1	11.135	3,99	445	3,53	393	837
4. Klöcker GbR, Bohmte-Schwege	55,2	10.883	4,10	446	3,48	378	824
5. Moormann, Alois, Bohmte-Schwegermoor	53,2	10.872	3,95	429	3,52	382	812
6. Voltermann, Siegfried, Bohmte-Schwege	57,7	11.050	3,89	430	3,45	381	811
7. Kolbe, Christian, Ostercappeln-Driehausen	50,1	9.835	4,02	396	3,46	340	736

Die höchsten 305-Tage-Leistungen

Besitzer, Wohnort	Kuhname	Vater	La.	Milch kg	Fett %	Fett kg	Eiw.%	Eiw.kg	F+E kg
1. Hegerfeld, Dirk, Bohmte-Meyerhöfen	Lintje 75	Maxim	4	14.936	4,47	667	3,58	535	1202
2. Klöcker GbR, Bohmte-Schwege	Kassandra 252	Missouri	2	14.515	4,40	638	3,76	546	1184
3. Dürfahrt, Rainer, Ostercappeln-Schwagstorf	Tabea 129	Exol	4	16.688	3,81	636	3,22	537	1173
4. Winter Agrar GbR, Ostercappeln-Vennermoor	Katrin 382	Lavaman	3	13.924	4,75	662	3,65	508	1170
5. Weber & Weber GbR, Bad Essen-Wimmer	133	Sea	3	18.643	3,22	601	3,05	568	1169
6. Voltermann, Siegfried, Bohmte-Schwege	Ria 194		4	13.913	4,67	650	3,72	517	1167
7. Voltermann, Siegfried, Bohmte-Schwege	291	Bench	3	15.437	4,00	618	3,48	537	1155
8. Voltermann, Siegfried, Bohmte-Schwege	251		2	15.819	3,86	610	3,41	539	1149
9. Voltermann, Siegfried, Bohmte-Schwege	Linde 40	Fresco	3	15.827	3,73	590	3,49	553	1143
10. Schulze-Placke, Heidi, Ostercappeln-Vennermoor	Skyhigh 178	Atwood	3	15.369	4,01	617	3,36	517	1134
11. Klöcker GbR, Bohmte-Schwege	Amora 135	Admiral	3	15.050	4,28	644	3,26	490	1134
12. Weber & Weber GbR, Bad Essen-Wimmer	Putchen 23	Caliber	4	15.403	4,00	616	3,35	516	1132
13. Weber & Weber GbR, Bad Essen-Wimmer	45	Windbrook	3	15.156	4,04	612	3,40	515	1127
14. Asshorn GbR, Bohmte-Hinterbruch	Martini 76	Select	2	14.241	4,21	600	3,69	525	1125
15. Bruning GbR, Bohmte-Schwege	183	Famous	2	15.076	3,89	586	3,55	535	1121
16. Voltermann, Siegfried, Bohmte-Schwege	Wespe 229	Duran P	4	14.861	3,87	575	3,66	544	1119
17. Milchviehbetrieb Witte & Anneken GbR, Bohmte-Schwege	Bella 208	Maxim	4	16.460	3,51	577	3,24	534	1111
18. Hegerfeld, Dirk, Bohmte-Meyerhöfen	Mola 11	Chip	3	15.836	3,88	614	3,14	497	1111
19. Gr.Honebrink, Florian, Ostercappeln-Nordhausen	Mabelle	Snowflake	3	14.499	4,31	625	3,31	480	1105
20. Willmann GbR, R.& R., Bohmte-Schwegermoer	Marlen 711	Design	2	15.057	3,98	599	3,35	505	1104
21. Hegerfeld, Dirk, Bohmte-Meyerhöfen	3	Carnival	3	17.001	3,22	547	3,23	549	1096
22. Milchviehbetrieb Witte & Anneken GbR, Bohmte-Schwege	Kara 423	Boss	2	15.452	3,81	589	3,28	507	1096
23. Voltermann, Siegfried, Bohmte-Schwege	Wende 91	Beach	3	14.086	4,23	596	3,54	499	1095
24. Bruning GbR, Bohmte-Schwege	28	Dalton	4	13.958	4,38	611	3,45	482	1093
25. Klöcker GbR, Bohmte-Schwege	Gogo 27	Tribute	5	14.413	3,99	575	3,57	514	1089
26. Weber & Weber GbR, Bad Essen-Wimmer	Quentina 90	Balisto	3	14.396	3,93	566	3,59	517	1083
27. Wissmann, Hergen, Ostercappeln-Vorwalde	445	Design	2	15.340	3,75	575	3,31	507	1082
28. Hegerfeld, Dirk, Bohmte-Meyerhöfen	56	Caliber	4	14.046	4,24	595	3,47	487	1082
29. Osthhaar-Ebker, Gudrun, Ostercappeln-Nordhausen	94	Summer	4	13.117	4,61	605	3,62	475	1080
30. Bruning GbR, Bohmte-Schwege	4	Boom	4	14.853	3,97	590	3,29	489	1079
31. Voltermann, Siegfried, Bohmte-Schwege	Edeldame 199	Benson	3	12.928	4,69	606	3,65	472	1078
32. Winter, Annette, Bohmte-Welplage	150	Marc	4	13.551	4,46	604	3,49	473	1077
33. Milchviehbetrieb Witte & Anneken GbR, Bohmte-Schwege	Olala 166	Sea	4	14.178	4,18	592	3,41	483	1075
34. Voltermann, Siegfried, Bohmte-Schwege	86	Select	2	14.306	3,97	568	3,53	505	1073
35. Wissmann, Hergen, Ostercappeln-Vorwalde	461	Wizzard	5	14.193	4,33	614	3,23	459	1073
36. Voltermann, Siegfried, Bohmte-Schwege	196	Bowie	3	14.390	4,05	583	3,40	489	1072
37. Hegerfeld, Dirk, Bohmte-Meyerhöfen	Annekatri 30	Admiral	5	14.076	4,20	591	3,42	481	1072
38. Voltermann, Siegfried, Bohmte-Schwege	42	Maxim	4	13.805	4,32	596	3,40	470	1066
39. Willmann GbR, R.& R., Bohmte-Schwegermoer	400	Beach	3	10.754	5,79	623	4,12	443	1066
40. Milchviehbetrieb Witte & Anneken GbR, Bohmte-Schwege	Hellau 244	Benson	3	14.914	3,65	545	3,49	520	1065
41. Klöcker GbR, Bohmte-Schwege	Rapunzel 112	Epic	4	14.658	3,85	565	3,40	498	1063
42. Milchviehbetrieb Witte & Anneken GbR, Bohmte-Schwege	Yolina 58		5	13.868	4,10	568	3,57	495	1063
43. Ballmann, Jürgen, Ostercappeln-Vennermoor	Galerie 66	Select	3	13.890	4,03	560	3,61	501	1061
44. Klöcker GbR, Bohmte-Schwege	Andrea 138		3	13.400	4,16	558	3,75	503	1061
45. Milchviehbetrieb Witte & Anneken GbR, Bohmte-Schwege	Henni 293	Succes	3	15.063	3,66	552	3,37	508	1060
46. Wissmann, Hergen, Ostercappeln-Vorwalde	415		3	13.282	4,36	579	3,62	481	1060
47. Wissmann, Hergen, Ostercappeln-Vorwalde	435	Beauty	4	14.630	3,67	537	3,57	522	1059
48. Voltermann, Siegfried, Bohmte-Schwege	123	Maxim	3	13.929	4,05	564	3,55	494	1058
49. Wissmann, Hergen, Ostercappeln-Vorwalde	309	Motion	3	14.166	3,95	560	3,50	496	1056
50. Milchviehbetrieb Witte & Anneken GbR, Bohmte-Schwege	Mopsi 181	Suran	4	13.930	3,90	543	3,68	512	1055
51. Voltermann, Siegfried, Bohmte-Schwege	151	Boss	2	14.619	3,82	559	3,39	495	1054
52. Post, Hans-Hermann, Ostercappeln-Vennermoor	Harlekin 46	Mogul	3	13.861	4,09	567	3,50	485	1052
53. Winter, Annette, Bohmte-Welplage	15	Joe	3	12.486	4,78	597	3,64	454	1051
54. Milchviehbetrieb Witte & Anneken GbR, Bohmte-Schwege	Terry 222	Boom	3	15.480	3,64	564	3,14	486	1050
55. Milchviehbetrieb Witte & Anneken GbR, Bohmte-Schwege	Berta 199	Bowie	4	14.308	4,02	575	3,31	474	1049

Die höchsten 305-Tage-Leistungen

Besitzer, Wohnort	Kuhname	Vater	La.	Milch kg	Fett %	Fett kg	Eiw.%	Eiw.kg	F+E kg
56. Milchviehbetrieb Witte & Anneken GbR, Bohmte-Schwege	Moni 266	Summit	2	14.290	3,79	541	3,55	508	1049
57. Winter, Annette, Bohmte-Welplage	68	Sugar	3	13.670	4,16	569	3,50	479	1048
58. Hegerfeld, Dirk, Bohmte-Meyerhöfen	Lucilla 70	Numero Uno	2	12.923	4,34	561	3,77	487	1048
59. Voltermann, Siegfried, Bohmte-Schwege	156	Beach	3	14.706	3,84	565	3,28	482	1047
60. Wissmann, Hergen, Ostercappeln-Vorwalde	444	Elysee	3	14.345	3,79	543	3,51	504	1047
61. Schulze-Placke, Heidi, Ostercappeln-Vennermoor	Fantasy 449	Morgan	3	13.941	4,14	577	3,36	469	1046
62. Milchviehbetrieb Witte & Anneken GbR, Bohmte-Schwege	Erna 158	Beach	4	13.412	4,35	583	3,45	463	1046
63. Milchviehbetrieb Witte & Anneken GbR, Bohmte-Schwege	Herzogin 156	Beauty	4	13.021	4,39	572	3,64	474	1046
64. Wissmann, Hergen, Ostercappeln-Vorwalde	237	Bowie	3	15.119	3,60	544	3,31	501	1045
65. Kolbe, Christian, Ostercappeln-Driehausen	172	Pitbull	3	13.180	4,47	589	3,45	455	1044
66. Weber & Weber GbR, Bad Essen-Wimmer	42	Sea	2	14.521	3,77	547	3,42	496	1043
67. Redecker, Harald, Ostercappeln-Schwagstorf	Pepsy 205	Anton	3	14.439	3,98	575	3,24	468	1043
68. Voltermann, Siegfried, Bohmte-Schwege	275	Beach	3	13.325	4,26	568	3,56	475	1043
69. Milchviehbetrieb Witte & Anneken GbR, Bohmte-Schwege	Latina 46	Fever	5	14.074	4,05	570	3,35	472	1042
70. Mönter, Andreas, Ostercappeln-Schwagstorf	Beere 266	Manifold	4	13.987	3,98	557	3,47	485	1042
71. Wissmann, Hergen, Ostercappeln-Vorwalde	123	Elysee	3	16.283	3,20	521	3,19	520	1041
72. Osthaar-Ebker, Gudrun, Ostercappeln-Nordhausen	110	Wizzard	5	14.277	4,01	573	3,28	468	1041
73. Voltermann, Siegfried, Bohmte-Schwege	286	Secco	3	14.796	3,74	554	3,28	486	1040
74. Voltermann, Siegfried, Bohmte-Schwege	Senta 233	NOG Ikaro	3	14.412	3,95	569	3,26	470	1039
75. Milchviehbetrieb Witte & Anneken GbR, Bohmte-Schwege	Livia 183	Xbox	3	17.053	3,03	516	3,06	522	1038
76. Bruning GbR, Bohmte-Schwege	908	Secco	4	14.727	3,99	587	3,06	450	1037
77. Voltermann, Siegfried, Bohmte-Schwege	Lina 17		3	13.804	3,97	548	3,54	489	1037
78. Hegerfeld, Dirk, Bohmte-Meyerhöfen	Lina 72	Fever	2	13.393	4,36	584	3,38	453	1037
79. Dürfahrt, Rainer, Ostercappeln-Schwagstorf	Aurora 107	Goya	5	12.392	4,59	569	3,78	468	1037
80. Wissmann, Hergen, Ostercappeln-Vorwalde	427		2	14.923	3,71	553	3,24	483	1036
81. Milchviehbetrieb Witte & Anneken GbR, Bohmte-Schwege	Catinka 104	Lector	4	13.225	4,32	571	3,51	464	1035
82. Hegerfeld, Dirk, Bohmte-Meyerhöfen	Therese 41	Album	3	12.626	4,67	590	3,52	445	1035
83. Voltermann, Siegfried, Bohmte-Schwege	Bamba 132	Bowie	3	13.767	4,04	556	3,47	478	1034
84. Hegerfeld, Dirk, Bohmte-Meyerhöfen	Ilke 45	Benefit	3	11.742	4,97	583	3,84	451	1034
85. Weber & Weber GbR, Bad Essen-Wimmer	96	Galaxy	3	16.044	3,29	528	3,15	505	1033
86. Voltermann, Siegfried, Bohmte-Schwege	337		5	14.987	3,62	542	3,28	491	1033
87. Voltermann, Siegfried, Bohmte-Schwege	21	Motion	3	14.403	3,68	530	3,49	503	1033
88. Klöcker GbR, Bohmte-Schwege	Erika 166	Wizzard	4	12.701	4,73	601	3,40	432	1033
89. Bruning GbR, Bohmte-Schwege	208	Facebook	2	14.827	3,64	540	3,32	492	1032
90. Asshorn GbR, Bohmte-Hinterbruch	Minze 21	Sugar	3	14.315	3,86	553	3,35	479	1032
91. Gr.Honebrink, Florian, Ostercappeln-Nordhausen	Maja	Lexington	2	13.609	3,95	538	3,63	494	1032
92. Hegerfeld, Dirk, Bohmte-Meyerhöfen	Mona 59		4	13.137	4,35	572	3,50	460	1032
93. Bruning GbR, Bohmte-Schwege	197	Facebook	2	12.364	4,75	587	3,59	444	1031
94. Voltermann, Siegfried, Bohmte-Schwege	139	Xaver	4	13.808	3,93	542	3,53	488	1030
95. Osthaar-Ebker, Gudrun, Ostercappeln-Nordhausen	114	Jalas	5	13.587	4,08	555	3,49	474	1029
96. Hegerfeld, Dirk, Bohmte-Meyerhöfen	Manda 46	Sid	2	12.767	4,46	570	3,60	459	1029
97. Voltermann, Siegfried, Bohmte-Schwege	8	Beauty	3	15.564	3,38	526	3,23	502	1028
98. Milchviehbetrieb Witte & Anneken GbR, Bohmte-Schwege	Angela 193	Ashlar	3	13.993	4,18	585	3,17	443	1028
99. Milchviehbetrieb Witte & Anneken GbR, Bohmte-Schwege	Manu 292	Lonar	3	13.089	4,43	580	3,42	448	1028
100. Milchviehbetrieb Witte & Anneken GbR, Bohmte-Schwege	Jogi 262	Summit	3	14.323	3,65	523	3,52	504	1027
101. Weber & Weber GbR, Bad Essen-Wimmer	93	Best	2	14.047	3,71	521	3,58	503	1024
102. Winter, Annette, Bohmte-Welplage	65	Beauty	3	13.287	4,32	574	3,39	450	1024
103. Weber & Weber GbR, Bad Essen-Wimmer	78	Boneur	2	12.806	4,48	574	3,51	450	1024
104. Mönter, Andreas, Ostercappeln-Schwagstorf	Barbelin 228	Manifold	4	11.928	5,06	603	3,53	421	1024
105. Voltermann, Siegfried, Bohmte-Schwege	168	Matrix	2	14.522	3,79	550	3,26	473	1023
106. Weber & Weber GbR, Bad Essen-Wimmer	4	Sunkiss	2	15.318	3,36	515	3,31	507	1022
107. Voltermann, Siegfried, Bohmte-Schwege	203	Locano	3	13.078	4,46	583	3,36	439	1022
108. Milchviehbetrieb Witte & Anneken GbR, Bohmte-Schwege	Henrike 173	Boneur	4	12.176	4,53	551	3,87	471	1022
109. Voltermann, Siegfried, Bohmte-Schwege	146	Shandar	4	13.663	3,89	532	3,58	489	1021
110. Voltermann, Siegfried, Bohmte-Schwege	Merci 254	Fanatic	3	13.377	4,06	543	3,57	478	1021

Die höchsten 305-Tage-Leistungen

Besitzer, Wohnort	Kuhname	Vater	La.	Milch kg	Fett %	Fett kg	Eiw.%	Eiw.kg	F+E kg
111. Post, Hans-Hermann, Ostercappeln-Vennermoor	Kobra 57	BG E.T.	4	13.178	4,28	564	3,47	457	1021
112. Bruning GbR, Bohmte-Schwege	85	Kahuna	3	12.488	4,44	555	3,73	466	1021
113. Milchviehbetrieb Witte & Anneken GbR, Bohmte-Schwege	Konna 351	Fresco	2	12.007	4,58	550	3,92	471	1021
114. Voltermann, Siegfried, Bohmte-Schwege	Lucy 38	Legato	4	15.052	3,67	553	3,10	466	1019
115. Klöcker GbR, Bohmte-Schwege	Edina 238	Meridian	4	14.691	3,81	559	3,13	460	1019
116. Klöcker GbR, Bohmte-Schwege	Ida 233	Brawler	3	15.518	3,36	522	3,20	496	1018
117. Milchviehbetrieb Witte & Anneken GbR, Bohmte-Schwege	Else 405	Sugar	2	13.623	3,96	539	3,51	478	1017
118. Voltermann, Siegfried, Bohmte-Schwege	Balbi 35	Select	3	12.448	4,54	565	3,63	452	1017
119. Wissmann, Hergen, Ostercappeln-Vorwalde	107	Goya	4	13.863	3,94	546	3,39	470	1016
120. Osthaar-Ebker, Gudrun, Ostercappeln-Nordhausen	98	Motion	4	12.563	4,43	556	3,66	460	1016
121. Klöcker GbR, Bohmte-Schwege	Modena 173	Classic PS	6	12.163	4,61	561	3,74	455	1016
122. Klöcker GbR, Bohmte-Schwege	Gota 61	Boss	3	13.806	3,78	522	3,57	493	1015
123. Milchviehbetrieb Witte & Anneken GbR, Bohmte-Schwege	Horta 386	Boss	2	13.486	4,08	550	3,44	464	1014
124. Willmann GbR, R.& R., Bohmte-Schwegermoor	Lisolde 64	Duran P	4	14.532	3,65	531	3,31	481	1012
125. Klöcker GbR, Bohmte-Schwege	Hasse 157	Swordfish	3	14.463	3,75	542	3,24	468	1010
126. Wissmann, Hergen, Ostercappeln-Vorwalde	138	Patron P	2	13.202	4,13	545	3,52	465	1010
127. Glüsenkamp, Hartmut, Bohmte	Mareike 270	Secco	3	12.743	4,36	556	3,56	454	1010
128. Klöcker GbR, Bohmte-Schwege	Fame 64	Dempsey	2	12.739	4,39	559	3,54	451	1010

Die höchsten Färsenlaktationen

Besitzer, Wohnort	Kuhname	Vater	EKA	Milch kg	Fett %	Fett kg	Eiw.%	Eiw.kg	F+E kg
1. Düvel, Martin, Bohmte-Schwege	Kentopia	Eclair	25	11.953	4,60	550	3,77	451	1001
2. Wissmann, Hergen, Ostercappeln-Vorwalde	318	Alban	23	14.220	3,27	465	3,52	500	965
3. Glüsenkamp, Hartmut, Bohmte	Anna 120	Alban	27	11.977	4,32	518	3,72	446	964
4. Wissmann, Hergen, Ostercappeln-Vorwalde	129	Design	28	12.231	4,23	517	3,61	442	959
5. Weber & Weber GbR, Bad Essen-Wimmer	79	Harting	27	12.459	4,10	511	3,59	447	958
6. Gr.Honebrink, Florian, Ostercappeln-Nordhausen	Holly	Commander	24	11.716	4,36	511	3,55	416	927
7. Osthaar-Ebker, Gudrun, Ostercappeln-Nordhausen	142	Movie	35	12.070	4,20	507	3,42	413	920
8. Wissmann, Hergen, Ostercappeln-Vorwalde	367		24	13.346	3,53	471	3,30	441	912
9. Winter, Annette, Bohmte-Welplage	6	Boss	30	11.355	4,33	492	3,68	418	910
10. Masbaum, Hermann, Bohmte-Schwege	Babylon 273	Show	29	10.904	5,10	556	3,22	351	907
11. Wissmann, Hergen, Ostercappeln-Vorwalde	205		24	12.207	3,79	463	3,56	435	898
12. Bruning GbR, Bohmte-Schwege	315	Basta	29	11.660	4,07	474	3,64	424	898
13. Seeger, Franz-Josef, Ostercappeln-Schwagstorf	Vanille 93	Famous	23	12.145	3,87	470	3,49	424	894
14. Osthaar-Ebker, Gudrun, Ostercappeln-Nordhausen	140	Design	29	12.225	4,02	491	3,28	401	892
15. Bruning GbR, Bohmte-Schwege	304	Garant	24	10.581	4,79	507	3,64	385	892
16. Voltermann, Siegfried, Bohmte-Schwege	Cara 270	Consul	23	12.508	3,72	465	3,40	425	890
17. Milchviehbetrieb Witte & Anneken GbR, Bohmte-Schwege	Floxi 533	Garant	26	13.613	3,45	469	3,05	415	884
18. Milchviehbetrieb Witte & Anneken GbR, Bohmte-Schwege	Arosa 439	Chris	25	12.608	3,76	474	3,25	410	884
19. Osthaar-Ebker, Gudrun, Ostercappeln-Nordhausen	88	Garant	24	12.118	3,93	476	3,36	407	883
20. Wissmann, Hergen, Ostercappeln-Vorwalde	352		24	12.949	3,48	450	3,32	430	880
21. Weber & Weber GbR, Bad Essen-Wimmer	244	System	34	10.497	4,76	500	3,62	380	880
22. Kuhlmann, Michael, Ostercappeln-Vorwalde	Zebra 65	Wizzard	34	12.830	3,57	458	3,25	417	875
23. Schulze-Placke, Heidi, Ostercappeln-Vennermoor	515	Eraser P	26	11.069	4,38	485	3,52	390	875
24. Osthaar-Ebker, Gudrun, Ostercappeln-Nordhausen	119	Garant	23	12.431	3,76	467	3,26	405	872
25. Asshorn GbR, Bohmte-Hinterbruch	Ananas 66	Genial	27	12.167	3,67	447	3,48	424	871
26. Dürfahrt, Rainer, Ostercappeln-Schwagstorf	Lexxa 98	Garant	28	11.924	3,98	475	3,31	395	870
27. Seeger, Franz-Josef, Ostercappeln-Schwagstorf	Lollipop 84	Boss	28	12.143	3,57	434	3,58	435	869
28. Wissmann, Hergen, Ostercappeln-Vorwalde	152		25	11.596	3,98	461	3,51	407	868
29. Seeger, Franz-Josef, Ostercappeln-Schwagstorf	Lina 97	Garant	24	12.190	3,94	480	3,17	386	866
30. Masbaum, Hermann, Bohmte-Schwege	Annika 278	Sugar	25	9.854	5,33	525	3,45	340	865

Die höchsten Färsenlaktationen

Besitzer, Wohnort	Kuhname	Vater	EKA	Milch kg	Fett %	Fett kg	Eiw.%	Eiw.kg	F+E kg
31. Milchviehbetrieb Witte & Anneken GbR, Bohmte-Schwege	Laura 565	Alban	24	11.275	4,13	466	3,53	398	864
32. Osthaar-Ebker, Gudrun, Ostercappeln-Nordhausen	11	Trend	24	12.984	3,46	449	3,18	413	862
33. Milchviehbetrieb Witte & Anneken GbR, Bohmte-Schwege	Alse 405	Sugar	27	11.963	3,80	455	3,39	405	860
34. Milchviehbetrieb Witte & Anneken GbR, Bohmte-Schwege	Kontra 437	Design	24	11.793	3,89	459	3,38	399	858
35. Dürfahrt, Rainer, Ostercappeln-Schwagstorf	Hessie 10	Chris	32	10.111	4,72	477	3,77	381	858
36. Düvel, Martin, Bohmte-Schwege	Luminale	Silver	24	11.411	4,08	466	3,43	391	857
37. Glüsenkamp, Hartmut, Bohmte	Rosella 94	Sugar	25	12.614	3,50	441	3,27	413	854
38. Seeger, Franz-Josef, Ostercappeln-Schwagstorf	Valuta 11	Superb	26	12.114	3,72	451	3,33	403	854
39. Voltermann, Siegfried, Bohmte-Schwege	272	Chanel	29	11.955	3,64	435	3,50	418	853
40. Seeger, Franz-Josef, Ostercappeln-Schwagstorf	Kimm 58	BG Melk	26	9.948	4,77	475	3,80	378	853
41. Wissmann, Hergen, Ostercappeln-Vorwalde	465	BG Melk	23	10.943	4,18	457	3,61	395	852
42. Osthaar-Ebker, Gudrun, Ostercappeln-Nordhausen	43	Sharan	30	13.838	3,06	423	3,09	428	851
43. Redecker, Harald, Ostercappeln-Schwagstorf	Pledge 769	Anton	30	11.963	3,70	443	3,41	408	851
44. Milchviehbetrieb Witte & Anneken GbR, Bohmte-Schwege	Hera 544	Barolo	26	11.858	3,88	460	3,29	390	850
45. Mönter, Andreas, Ostercappeln-Schwagstorf	Lemone 816	Sharan	36	11.131	4,05	451	3,56	396	847
46. Milchviehbetrieb Witte & Anneken GbR, Bohmte-Schwege	Hanne 527	Alban	26	13.409	3,24	434	3,07	412	846
47. Wissmann, Hergen, Ostercappeln-Vorwalde	219		26	12.064	3,56	429	3,46	417	846
48. Gr.Honebrink, Florian, Ostercappeln-Nordhausen	Winnie	County	25	11.209	4,20	471	3,35	375	846
49. Wissmann, Hergen, Ostercappeln-Vorwalde	213		24	13.696	2,94	402	3,23	443	845
50. Weber & Weber GbR, Bad Essen-Wimmer	Pirna 60	Penley	29	13.442	2,97	399	3,32	446	845
51. Klöcker GbR, Bohmte-Schwege	Melbourne 287	Fitz	24	10.706	4,20	450	3,69	395	845
52. Masbaum, Hermann, Bohmte-Schwege	Baerbel 295	Garant	27	10.020	5,19	520	3,24	325	845
53. Klöcker GbR, Bohmte-Schwege	Highfield 55	Dispatch	25	12.114	3,66	443	3,31	401	844
54. Bruning GbR, Bohmte-Schwege	245	Missouri	30	11.432	4,02	460	3,36	384	844
55. Klöcker GbR, Bohmte-Schwege	Charisma 169	Durbin	24	10.790	4,24	458	3,58	386	844
56. Weber & Weber GbR, Bad Essen-Wimmer	136	Great	23	13.594	2,80	380	3,41	463	843
57. Bruning GbR, Bohmte-Schwege	347	Buck	25	11.112	3,99	443	3,59	399	842

Immer für Sie unterwegs...



... wir bleiben für Sie auf dem Laufenden!



**RAIFFEISEN
EMS-VECHTE**

Warengeschäft der Raiffeisenbank Ems-Vechte eG

Laar: 05947 / 75-0
Klein Berßen: 05965 / 9403-0

www.raiffeisen-ems-vechte.de



Die höchsten Lebensleistungen

Besitzer, Wohnort	Kuhname	Vater	Abk.	Milch kg	Fett %	Fett kg	Eiw.%	Eiw.kg	F+E kg
1. Milchviehbetrieb Witte & Anneken GbR, Bohmte-Schw	Kania 639	Ramos	9	144.185	3,08	4434	2,96	4271	8705
2. Gr.Honebrink, Florian, Ostercappeln-Nordhausen	Clara	Dorado	13	132.796	4,16	5524	3,50	4642	10166
3. Schulze-Placke, Heidi, Ostercappeln-Vennermoor	Zenita 256	Merinit	10	131.419	3,85	5056	2,93	3847	8903
4. Voltermann, Siegfried, Bohmte-Schwege	Lucia 97	Ramos	9	121.301	3,29	3990	3,05	3694	7684
5. Klöcker GbR, Bohmte-Schwege	+ Albertine 28	Goldino	8	116.679	4,13	4823	3,51	4101	8924
6. Otte-Krone, Hartmut, Bohmte-Meyerhöfen	Mistel 8	Ramos	11	116.601	3,97	4626	3,26	3805	8431
7. Glüsenkamp, Hartmut, Bohmte	Molly 954	Jurus	8	115.127	4,73	5447	3,66	4213	9660
8. Winter, Annette, Bohmte-Welplage	Halla 112	Top-Red	7	113.009	3,02	3408	3,02	3412	6820
9. Zarth, Wilfried, Bad Essen-Wimmerheide	Melli 6	Lancelot	12	112.005	4,08	4575	3,45	3863	8438
10. Selle GbR, Hartmut & Irmtraud, Ostercappeln-Venner	+ Heimke 16	Ramos	10	110.834	4,29	4754	3,49	3863	8617
11. Kuhlmann, Michael, Ostercappeln-Vorwalde	Gilla 84	Ramos	8	109.581	4,41	4835	3,50	3831	8666
12. Wissmann, Hergen, Ostercappeln-Vorwalde	202	Ramos	9	109.434	4,39	4806	3,63	3971	8777
13. Redecker, Harald, Ostercappeln-Schwagstorf	+ Kaba 506	Shottle	6	109.171	4,06	4431	3,26	3563	7994
14. Winter, Annette, Bohmte-Welplage	84	Baxter 2	7	108.888	3,51	3825	2,90	3162	6987
15. Selle GbR, Hartmut & Irmtraud, Ostercappeln-Venner	+ Helia 4	Ramos	12	108.036	4,44	4798	3,52	3802	8600
16. Gr.Honebrink, Florian, Ostercappeln-Nordhausen	+ Sandra	Baxter 2	7	107.854	3,06	3301	2,97	3202	6503
17. Voltermann, Siegfried, Bohmte-Schwege	+ Bilke 15	Ramos	9	107.821	3,37	3632	3,36	3622	7254
18. Glüsenkamp, Hartmut, Bohmte	Malta 130	Ramos	10	106.317	4,11	4366	3,35	3559	7925
19. Winter, Annette, Bohmte-Welplage	Hillu 22	Jose	12	106.096	3,99	4229	3,29	3489	7718
20. Voltermann, Siegfried, Bohmte-Schwege	Olla 235	Ramos	8	105.695	3,95	4179	3,49	3685	7864
21. Voltermann, Siegfried, Bohmte-Schwege	+ Weser 49		6	105.241	4,10	4320	3,79	3985	8305
22. Kerfeld, Stefan, Bohmte-Welplage	Wiebke 500	R David	9	104.649	3,88	4057	3,39	3549	7606
23. Winter Agrar GbR, Ostercappeln-Vennermoor	+ Viola 933	Dorado	8	103.710	4,40	4566	3,38	3510	8076
24. Dürfahrt, Rainer, Ostercappeln-Schwagstorf	+ Elanda 8	Oktavian	6	103.485	4,40	4555	3,58	3700	8255
25. Milchviehbetrieb Witte & Anneken GbR, Bohmte-Schw	+ Laus 719	Ramos	8	102.913	4,30	4430	3,43	3530	7960
26. Asshorn GbR, Bohmte-Hinterbruch	Sybillie 18	Wizzard	7	102.891	3,62	3726	3,27	3364	7090
27. Kerfeld, Stefan, Bohmte-Welplage	+ Panni 242	Ramos	9	102.586	3,72	3819	3,31	3391	7210
28. Winter, Annette, Bohmte-Welplage	+ Petra 2	Ramos	9	102.562	3,92	4025	3,26	3341	7366
29. Schmedecker, Ilse, Bohmte-Welplage	101	Laristo	9	102.550	3,67	3765	3,49	3583	7348
30. Winter Agrar GbR, Ostercappeln-Vennermoor	+ Nicolett 919	Ramos	9	100.875	4,26	4298	3,51	3536	7834
31. Kerfeld, Stefan, Bohmte-Welplage	Oliva 119		8	99.963	3,88	3882	3,52	3520	7402
32. Selle GbR, Hartmut & Irmtraud, Ostercappeln-Venner	+ Halla 73	Gomera	8	99.649	3,60	3589	3,18	3169	6758
33. Hegerfeld, Dirk, Bohmte-Meyerhöfen	Elia 8	Baxter 2	6	99.590	3,71	3699	3,21	3193	6892
34. Kerfeld, Stefan, Bohmte-Welplage	+ Cindi 426	Ramos	9	98.704	3,31	3270	3,20	3160	6430
35. Winter Agrar GbR, Ostercappeln-Vennermoor	+ Gisa 948	Saphir	7	98.685	4,12	4069	3,58	3528	7597
36. Schulze-Placke, Heidi, Ostercappeln-Vennermoor	+ Farmerin 337	Jango	9	98.631	3,30	3259	3,06	3014	6273
37. Voltermann, Siegfried, Bohmte-Schwege	32	Chip	6	98.423	3,07	3017	3,25	3199	6216
38. Klöcker GbR, Bohmte-Schwege	+ Alison 122	Jeeves	5	98.330	3,57	3510	3,32	3266	6776
39. Wissmann, Hergen, Ostercappeln-Vorwalde	137	Sunset	7	97.922	3,83	3752	3,48	3406	7158
40. Schulze-Placke, Heidi, Ostercappeln-Vennermoor	Fanta 275	MrMinister	8	96.981	3,91	3789	3,18	3086	6875
41. Schulze-Placke, Heidi, Ostercappeln-Vennermoor	Amerika 696	Xacobeo	7	96.316	3,27	3146	3,28	3160	6306
42. Selle GbR, Hartmut & Irmtraud, Ostercappeln-Venner	Staffete 61	Ramos	10	96.233	4,20	4038	3,45	3323	7361
43. Ballmann, Jürgen, Ostercappeln-Vennermoor	Agneta 1	Colby	7	95.266	4,06	3870	3,21	3058	6928
44. Redecker, Harald, Ostercappeln-Schwagstorf	Beverly 555	Man-O-Man	7	94.915	3,65	3464	3,37	3196	6660
45. Zarth, Wilfried, Bad Essen-Wimmerheide	Goldstern 29	Jose	7	94.798	3,96	3756	3,44	3261	7017
46. Schneider, Barbara, Ostercappeln-Niewedde	+ Joy 157	Baxter 2	7	93.626	3,22	3011	3,05	2858	5869
47. Winter Agrar GbR, Ostercappeln-Vennermoor	661	Ramos	8	92.940	4,23	3931	3,40	3161	7092
48. Wissmann, Hergen, Ostercappeln-Vorwalde	+ Welle 151	Jose	9	92.479	3,99	3690	3,63	3353	7043
49. Schulze-Placke, Heidi, Ostercappeln-Vennermoor	+ Limette 664	Baxter 2	6	91.186	3,48	3173	3,11	2833	6006
50. Zarth, Wilfried, Bad Essen-Wimmerheide	+ Sahra 31	Staredo	6	91.148	3,45	3149	3,08	2809	5958
51. Höckelmann GbR, Ostercappeln-Schwagstorf	Leonore	Ramos	12	90.557	4,35	3937	3,23	2923	6860
52. Voltermann, Siegfried, Bohmte-Schwege	Minni 213	Ranger	7	90.376	3,62	3273	3,23	2919	6192
53. Wissmann, Hergen, Ostercappeln-Vorwalde	+ 260	Manolo	8	90.251	3,70	3341	3,36	3036	6377
54. Voltermann, Siegfried, Bohmte-Schwege	299	Chip	6	90.159	3,53	3187	3,21	2896	6083
55. Asshorn GbR, Bohmte-Hinterbruch	Ameise 44	Ramos	8	90.154	4,12	3716	3,28	2959	6675

Osnabrück - Mitte

Die höchsten Herdenleistungen

Besitzer, Wohnort	Alter	Milch kg	Fett %	Fett kg	Eiw.%	Eiw.kg	F+E kg
Gruppe 2,0 - 49,9 Kühe							
1. Hocke, Hermann, Bissendorf-Himbergen	54,8	11.684	4,28	501	3,51	410	910
2. Jesse, Ralf, Bissendorf-Jeggen	47,9	11.597	4,20	487	3,42	397	884
3. Schulte to Brinke, Hermann, Hagen-Natrup-Hagen	60,5	9.915	4,30	426	3,47	344	770
4. Kohrmeyer, Werner, Bissendorf-Wersche	51,9	10.213	3,91	399	3,60	368	767
5. Werries, Karl-Heinz, Bissendorf-Uphausen-Eistrup	54,9	9.723	4,16	405	3,45	335	740
Gruppe 50,0 - 99,9 Kühe							
1. Middendorf, Stefan, Bissendorf-Stockum	58,7	11.580	4,28	495	3,63	421	916
2. Grothaus, Uwe, Bissendorf-Grambergen	58,8	11.606	4,09	475	3,45	400	875
3. Lübbert, Wilfried, Bissendorf-Schledehausen	49,6	11.639	4,04	470	3,44	400	870
4. Kühn-Altevogt GbR, Hagen-Stockum	59,0	11.305	4,13	467	3,47	393	860
5. Klefoth, Manfred, Bissendorf-Jeggen	60,4	11.163	4,10	457	3,53	395	852
6. Brunsmann, Franz-Josef, Georgsmarienhütte-Holsten-Mündrup	47,9	10.875	3,93	427	3,63	395	823
7. Brunsmann, Stefan, Bissendorf-Natbergen	50,5	10.379	4,00	415	3,41	354	769
8. Drees, Martin, Bissendorf-Natbergen	52,8	10.004	4,03	403	3,51	351	754
9. Konersmann, Thomas, Hagen-Natrup	59,0	9.829	4,13	406	3,29	323	730
Gruppe 100,0 - 149,9 Kühe							
1. Kolkmeier GbR, Osnabrück-Atter	56,4	11.331	4,19	475	3,56	404	878
2. Meyer zu Strohen, Fritz, Osnabrück-Hellern	52,3	11.222	3,87	434	3,44	386	821
3. Plogmann-Gr.Börding GbR, Hagen-Natrup-Hagen	53,6	10.931	3,97	434	3,42	374	807
4. Sudenfeld GbR, Alexander und Hermann jun., Hagen-Sudenfeld	52,9	10.234	4,11	420	3,46	354	774
5. Detert, Rolf, Bissendorf-Wissingen	58,4	9.300	4,44	413	3,58	333	745
Gruppe über 150,0 Kühe							
1. Westrup-Koch Milch GbR, Bissendorf-Linne	52,5	12.277	3,96	486	3,58	439	925

Die höchsten 305-Tage-Leistungen

Besitzer, Wohnort	Kuhname	Vater	La.	Milch kg	Fett %	Fett kg	Eiw.%	Eiw.kg	F+E kg
1. Westrup-Koch Milch GbR, Bissendorf-Linne	Estin 3404	Manu	4	17.539	3,91	686	3,21	563	1249
2. Westrup-Koch Milch GbR, Bissendorf-Linne	Alanda 3861	Select	3	17.275	3,75	648	3,35	579	1227
3. Westrup-Koch Milch GbR, Bissendorf-Linne	Alena 3558	Summer	4	18.754	3,22	604	3,26	611	1215
4. Westrup-Koch Milch GbR, Bissendorf-Linne	Lina 3864	Fresco	2	15.091	4,32	652	3,62	547	1199
5. Kühn-Altevogt GbR, Hagen-Stockum	Anna	Summer	4	14.906	4,36	650	3,62	540	1190
6. Westrup-Koch Milch GbR, Bissendorf-Linne	Babsi 4030	Loren	2	16.452	3,73	614	3,43	565	1179
7. Westrup-Koch Milch GbR, Bissendorf-Linne	Ronja 3664	Lexor	4	17.051	3,57	608	3,31	565	1173
8. Westrup-Koch Milch GbR, Bissendorf-Linne	Rena 3879	Maxim	3	16.235	3,84	624	3,29	534	1158
9. Westrup-Koch Milch GbR, Bissendorf-Linne	Naute 3222	Shout	5	15.588	4,05	631	3,38	527	1158
10. Westrup-Koch Milch GbR, Bissendorf-Linne	Manila 3576	Sunday	5	14.148	4,64	656	3,52	498	1154
11. Westrup-Koch Milch GbR, Bissendorf-Linne	Aleida 4495	Kingpin	2	14.392	4,34	625	3,66	527	1152
12. Westrup-Koch Milch GbR, Bissendorf-Linne	Desa 3566	Contrast	4	15.308	3,93	602	3,55	543	1145
13. Westrup-Koch Milch GbR, Bissendorf-Linne	Janet 3174	Altalota	6	15.463	3,95	611	3,42	529	1140
14. Westrup-Koch Milch GbR, Bissendorf-Linne	Finja 3729	Xbox	4	15.889	3,83	609	3,31	526	1135
15. Westrup-Koch Milch GbR, Bissendorf-Linne	Desiree li 3676	Suran	4	17.649	3,12	551	3,30	582	1133
16. Westrup-Koch Milch GbR, Bissendorf-Linne	Senita 3575	Lavaman	4	15.103	3,92	592	3,57	539	1131
17. Westrup-Koch Milch GbR, Bissendorf-Linne	Manila 3576	Sunday	4	13.927	4,62	644	3,47	483	1127
18. Westrup-Koch Milch GbR, Bissendorf-Linne	Bandola 3846	Fresco	4	14.523	4,32	628	3,42	496	1124
19. Westrup-Koch Milch GbR, Bissendorf-Linne	Rija 4216	Modena	3	14.480	4,17	604	3,58	519	1123
20. Westrup-Koch Milch GbR, Bissendorf-Linne	Balaleika 2688	Otto	6	13.003	4,98	647	3,66	476	1123

Die höchsten 305-Tage-Leistungen

Besitzer, Wohnort	Kuhname	Vater	La.	Milch kg	Fett %	Fett kg	Eiw.%	Eiw.kg	F+E kg
21. Middendorf, Stefan, Bissendorf-Stockum	Harfe 37	Superb	2	14.586	3,96	578	3,70	540	1118
22. Konersmann, Thomas, Hagen-Natrup	Riva 57	Altima	3	14.154	4,55	644	3,34	473	1117
23. Westrup-Koch Milch GbR, Bissendorf-Linne	Samba 3456	Desk	4	15.121	4,03	610	3,35	506	1116
24. Westrup-Koch Milch GbR, Bissendorf-Linne	Blesse 4015	Boss	3	14.756	3,95	583	3,58	529	1112
25. Westrup-Koch Milch GbR, Bissendorf-Linne	Remita 4170	Boss	2	14.638	3,83	561	3,75	549	1110
26. Westrup-Koch Milch GbR, Bissendorf-Linne	Dabita 4301	Boss	2	15.779	3,59	566	3,42	540	1106
27. Westrup-Koch Milch GbR, Bissendorf-Linne	Labora 3579	Burgas	4	14.219	4,20	597	3,57	508	1105
28. Westrup-Koch Milch GbR, Bissendorf-Linne	Donika 3772	Beach	4	13.498	4,22	569	3,96	534	1103
29. Westrup-Koch Milch GbR, Bissendorf-Linne	Barina 3881	Brizen	3	13.723	4,66	639	3,37	463	1102
30. Westrup-Koch Milch GbR, Bissendorf-Linne	Sorina 4219	Alpine	2	13.747	4,30	591	3,70	509	1100
31. Drees, Martin, Bissendorf-Natbergen	Holly 84	Beach	3	13.356	4,53	605	3,70	494	1099
32. Westrup-Koch Milch GbR, Bissendorf-Linne	Lenny 4506	Kooper	2	14.347	4,12	591	3,52	505	1096
33. Westrup-Koch Milch GbR, Bissendorf-Linne	Daline 2807	Manifold	6	15.539	3,69	573	3,35	521	1094
34. Westrup-Koch Milch GbR, Bissendorf-Linne	Laja 4096	Krunch	3	12.284	4,92	604	3,97	488	1092
35. Plogmann-Gr.Börding GbR, Hagen-Natrup-Hagen	Walpurgis 65	Sharan	2	15.760	3,71	584	3,21	506	1090
36. Westrup-Koch Milch GbR, Bissendorf-Linne	Stups 2532	Ashlar	6	14.570	3,94	574	3,53	514	1088
37. Westrup-Koch Milch GbR, Bissendorf-Linne	Levana 3948	Boss	3	17.173	3,08	529	3,25	558	1087
38. Westrup-Koch Milch GbR, Bissendorf-Linne	Luzia 3878	Julios	3	14.010	4,16	583	3,60	504	1087
39. Westrup-Koch Milch GbR, Bissendorf-Linne	Danuta 3390	Doberman	5	15.343	3,79	582	3,28	503	1085
40. Westrup-Koch Milch GbR, Bissendorf-Linne	Hentje 4490	Loptimum	2	16.535	3,40	563	3,14	520	1083
41. Westrup-Koch Milch GbR, Bissendorf-Linne	Ramona 4246	Mardi Gras	3	14.240	3,92	558	3,69	525	1083
42. Westrup-Koch Milch GbR, Bissendorf-Linne	Leuchte 3910	Mascalese	3	13.442	4,40	591	3,65	491	1082
43. Westrup-Koch Milch GbR, Bissendorf-Linne	Hanita 3546	Summer	5	14.818	3,81	564	3,48	515	1079
44. Westrup-Koch Milch GbR, Bissendorf-Linne	Unita 4239	Loren	3	14.897	3,72	554	3,52	524	1078
45. Kolkmeier GbR, Osnabrück-Atter	Santafee 579	Topaz	3	14.147	4,30	609	3,31	468	1077
46. Kolkmeier GbR, Osnabrück-Atter	604	Platin	3	15.678	3,59	563	3,27	513	1076
47. Westrup-Koch Milch GbR, Bissendorf-Linne	Lorina 3512	Denver-Red	4	15.403	3,47	535	3,51	541	1076
48. Westrup-Koch Milch GbR, Bissendorf-Linne	Baltin 3331	Torelli	5	12.816	4,76	610	3,64	466	1076
49. Meyer zu Strohen, Fritz, Osnabrück-Hellern	64	Shout	6	16.950	3,08	522	3,26	553	1075
50. Westrup-Koch Milch GbR, Bissendorf-Linne	Ilse 4254	Modena	2	14.850	3,82	567	3,41	507	1074
51. Westrup-Koch Milch GbR, Bissendorf-Linne	Lissy 3604	Bookem	5	14.985	3,66	548	3,50	525	1073
52. Westrup-Koch Milch GbR, Bissendorf-Linne	Lago 3410	Dakota	4	14.920	3,71	554	3,48	519	1073
53. Westrup-Koch Milch GbR, Bissendorf-Linne	Alexa 2755	Alvaro	6	15.968	3,55	567	3,15	503	1070
54. Middendorf, Stefan, Bissendorf-Stockum	40	Caliber	4	15.730	3,58	563	3,22	506	1069
55. Middendorf, Stefan, Bissendorf-Stockum	49	Beauty	3	13.561	4,20	570	3,67	498	1068
56. Westrup-Koch Milch GbR, Bissendorf-Linne	Liane 4544	Silver	2	14.697	3,90	573	3,34	491	1064
57. Westrup-Koch Milch GbR, Bissendorf-Linne	Bambi 3725	Gerard	4	14.285	4,06	580	3,38	483	1063
58. Westrup-Koch Milch GbR, Bissendorf-Linne	Devise 4348	Flame	2	14.342	3,83	550	3,57	512	1062
59. Lübbert, Wilfried, Bissendorf-Schledehausen	Belana 67	Boss	2	14.018	4,05	568	3,51	492	1060
60. Westrup-Koch Milch GbR, Bissendorf-Linne	4296	Epinal	2	16.173	3,18	515	3,36	543	1058
61. Westrup-Koch Milch GbR, Bissendorf-Linne	Rialta 3291	Altalota	5	14.326	3,88	556	3,50	502	1058
62. Westrup-Koch Milch GbR, Bissendorf-Linne	Hansa 4514	Kooper	2	12.372	4,74	586	3,81	471	1057
63. Westrup-Koch Milch GbR, Bissendorf-Linne	Laute 4377	Select	2	13.873	4,07	564	3,55	492	1056
64. Westrup-Koch Milch GbR, Bissendorf-Linne	Fidele 4533	Tribune	2	14.661	3,46	507	3,74	548	1055
65. Westrup-Koch Milch GbR, Bissendorf-Linne	Lamella 4550	Silver	2	14.314	3,93	562	3,44	492	1054
66. Westrup-Koch Milch GbR, Bissendorf-Linne	Bantje 3681		4	15.520	3,38	525	3,40	528	1053
67. Westrup-Koch Milch GbR, Bissendorf-Linne	Udine 3753	Snowflake	4	13.938	4,13	575	3,42	477	1052
68. Westrup-Koch Milch GbR, Bissendorf-Linne	Louise 3871	Fresco	4	13.595	4,10	557	3,64	495	1052
69. Westrup-Koch Milch GbR, Bissendorf-Linne	Ajona 3561	Lavaman	4	12.170	4,68	570	3,96	482	1052
70. Westrup-Koch Milch GbR, Bissendorf-Linne	Lucy 4258	Modena	3	13.710	4,05	555	3,62	496	1051
71. Kolkmeier GbR, Osnabrück-Atter	Greta 627	Dalton	3	12.082	4,83	584	3,86	466	1050
72. Westrup-Koch Milch GbR, Bissendorf-Linne	Bessy 4275	President	2	14.507	3,77	547	3,46	502	1049
73. Kolkmeier GbR, Osnabrück-Atter	603	Beauty	3	14.585	3,71	541	3,46	504	1045
74. Westrup-Koch Milch GbR, Bissendorf-Linne	Falla 4027	Maxim	3	12.373	4,77	590	3,68	455	1045
75. Westrup-Koch Milch GbR, Bissendorf-Linne	3984	Duran P	3	14.005	3,86	540	3,60	504	1044

Die höchsten 305-Tage-Leistungen

Besitzer, Wohnort	Kuhname	Vater	La.	Milch kg	Fett %	Fett kg	Eiw.%	Eiw.kg	F+E kg
76. Lübbert, Wilfried, Bissendorf-Schledehausen	Bellamie 3	Boom	3	14.527	3,97	577	3,21	466	1043
77. Westrup-Koch Milch GbR, Bissendorf-Linne	Banja 4192	Modena	3	15.348	3,41	524	3,38	518	1042
78. Meyer zu Strohen, Fritz, Osnabrück-Hellern	133	Goldan	5	15.392	3,59	553	3,17	488	1041
79. Westrup-Koch Milch GbR, Bissendorf-Linne	Luzi 4501	Boss	2	13.887	3,87	537	3,62	503	1040
80. Westrup-Koch Milch GbR, Bissendorf-Linne	Leonie 4552	Modena	2	14.523	3,66	531	3,50	508	1039
81. Westrup-Koch Milch GbR, Bissendorf-Linne	Chantre 4713	Milford-P	1	12.655	4,41	558	3,80	481	1039
82. Westrup-Koch Milch GbR, Bissendorf-Linne	Ebba 4567	G-Force	1	16.075	3,25	523	3,20	515	1038
83. Westrup-Koch Milch GbR, Bissendorf-Linne	Omega 3145	Bronco	6	15.873	3,20	508	3,34	530	1038
84. Westrup-Koch Milch GbR, Bissendorf-Linne	Magie 3866	Select	3	13.011	4,38	570	3,60	468	1038
85. Brunsmann, Stefan, Bissendorf-Natbergen	Belinda 59	Manu	4	15.978	3,50	560	2,98	476	1036
86. Westrup-Koch Milch GbR, Bissendorf-Linne	Eda 3978	Maxim	3	15.442	3,41	527	3,30	509	1036
87. Westrup-Koch Milch GbR, Bissendorf-Linne	Nicola 3553	Lector	4	12.983	4,20	545	3,77	490	1035
88. Westrup-Koch Milch GbR, Bissendorf-Linne	Salome 3806	Brawler	4	14.130	3,81	539	3,50	494	1033
89. Westrup-Koch Milch GbR, Bissendorf-Linne	Adita 4329	Boss	2	14.719	3,66	538	3,36	494	1032
90. Grothaus, Uwe, Bissendorf-Grambergen	Abba 15	Select	2	13.628	4,12	561	3,46	471	1032
91. Westrup-Koch Milch GbR, Bissendorf-Linne	Lombardei 3340	Colt-P	5	14.725	3,64	536	3,36	495	1031
92. Hocke, Hermann, Bissendorf-Himbergen	Ria	Cashcoin	3	12.978	4,50	584	3,44	447	1031
93. Kolkmeier GbR, Osnabrück-Atter	586	Ladd P	3	12.519	4,64	581	3,59	450	1031
94. Westrup-Koch Milch GbR, Bissendorf-Linne	Akazie 4374	Chester	2	11.609	4,78	555	4,10	476	1031
95. Westrup-Koch Milch GbR, Bissendorf-Linne	Danni 4168	Lexus	3	13.996	3,83	536	3,53	494	1030
96. Westrup-Koch Milch GbR, Bissendorf-Linne	Rika 3712	Applejax	4	13.802	4,08	563	3,38	466	1029
97. Westrup-Koch Milch GbR, Bissendorf-Linne	Dorine 3688	Suran	4	16.772	2,96	496	3,17	532	1028
98. Westrup-Koch Milch GbR, Bissendorf-Linne	Saja 3813	Suran	4	14.145	3,71	525	3,56	503	1028
99. Kolkmeier GbR, Osnabrück-Atter	660	Boss	2	13.534	3,93	532	3,66	496	1028
100. Lübbert, Wilfried, Bissendorf-Schledehausen	Madeleine 1	Secco	4	14.225	3,96	564	3,25	463	1027
101. Westrup-Koch Milch GbR, Bissendorf-Linne	Ellie 4320	Select	2	14.898	3,50	521	3,38	504	1025
102. Westrup-Koch Milch GbR, Bissendorf-Linne	Dalli 4565	G-Force	2	13.335	4,14	552	3,55	473	1025
103. Westrup-Koch Milch GbR, Bissendorf-Linne	Unikat 3527	Beacon	4	17.392	2,80	487	3,09	537	1024
104. Westrup-Koch Milch GbR, Bissendorf-Linne	Monalie 3276		5	13.415	4,08	547	3,56	477	1024
105. Westrup-Koch Milch GbR, Bissendorf-Linne	Wenke 2577	Jose	6	12.708	4,74	602	3,32	422	1024
106. Kolkmeier GbR, Osnabrück-Atter	Lala 556	Sudan	5	12.580	4,47	562	3,67	462	1024
107. Westrup-Koch Milch GbR, Bissendorf-Linne	Lore 4264	Select	2	13.103	4,34	569	3,46	454	1023
108. Westrup-Koch Milch GbR, Bissendorf-Linne	Lakone 3997	Boss	3	12.591	4,46	561	3,67	462	1023
109. Westrup-Koch Milch GbR, Bissendorf-Linne	Moni 4479	Shandro	2	10.983	5,26	578	4,05	445	1023
110. Westrup-Koch Milch GbR, Bissendorf-Linne	Lamara 3886	Mascalese	3	16.957	3,03	514	3,00	508	1022
111. Westrup-Koch Milch GbR, Bissendorf-Linne	Sila 4198	Loren	3	15.429	3,36	518	3,26	503	1021
112. Kolkmeier GbR, Osnabrück-Atter	615	Maxim	3	12.837	4,48	575	3,47	446	1021
113. Kühn-Altevoigt GbR, Hagen-Stockum	Nanni	Select	3	13.737	4,00	550	3,42	470	1020
114. Meyer zu Strohen, Fritz, Osnabrück-Hellern	219	Fanatic	4	14.534	3,56	518	3,45	501	1019
115. Westrup-Koch Milch GbR, Bissendorf-Linne	Ronita 4083	Bench	3	13.497	4,01	541	3,54	478	1019
116. Westrup-Koch Milch GbR, Bissendorf-Linne	Sena 3877	Select	3	15.950	3,15	503	3,23	515	1018
117. Kühn-Altevoigt GbR, Hagen-Stockum	Nanika	Eraser P	2	13.201	4,25	561	3,46	457	1018
118. Meyer zu Strohen, Fritz, Osnabrück-Hellern	188	Snowflake	4	12.170	4,68	570	3,68	448	1018
119. Sudenfeld GbR, Alexander und Hermann jun., Hagen-St	Dolce vita	Man-O-Man	7	12.591	4,52	569	3,55	447	1016
120. Westrup-Koch Milch GbR, Bissendorf-Linne	Laurina 3213	Beacon	5	14.759	3,58	529	3,29	486	1015
121. Westrup-Koch Milch GbR, Bissendorf-Linne	Sunita 3646	Summer	4	14.719	3,53	520	3,36	495	1015
122. Westrup-Koch Milch GbR, Bissendorf-Linne	Endra 3777	Snowflake	4	14.373	3,70	532	3,36	483	1015
123. Westrup-Koch Milch GbR, Bissendorf-Linne	Bania 4383	Lancome	2	13.649	3,62	494	3,81	520	1014
124. Meyer zu Strohen, Fritz, Osnabrück-Hellern	872	Otto	6	14.443	3,79	547	3,21	464	1011
125. Westrup-Koch Milch GbR, Bissendorf-Linne	Nivea 3671	Sunday	4	13.273	4,27	567	3,35	444	1011
126. Westrup-Koch Milch GbR, Bissendorf-Linne	Nena 4190	Platin	3	13.111	3,97	521	3,74	490	1011
127. Brunsmann, Franz-Josef, Georgsmarienhütte-Holsten-IV	60171	Select	3	13.043	4,20	548	3,54	462	1010

Die höchsten Färsenlaktationen

Besitzer, Wohnort	Kuhname	Vater	EKA	Milch kg	Fett %	Fett kg	Eiw.%	Eiw.kg	F+E kg
1. Westrup-Koch Milch GbR, Bissendorf-Linne	Chantre 4713	Milford-P	32	12.655	4,41	558	3,80	481	1039
2. Westrup-Koch Milch GbR, Bissendorf-Linne	Ebba 4567	G-Force	27	16.075	3,25	523	3,20	515	1038
3. Westrup-Koch Milch GbR, Bissendorf-Linne	Sadine 4581	Danno	25	12.804	4,15	532	3,62	463	995
4. Westrup-Koch Milch GbR, Bissendorf-Linne	Milly 4509	Natural	27	14.108	3,53	498	3,39	478	976
5. Westrup-Koch Milch GbR, Bissendorf-Linne	Reka 4867	Proud	24	13.895	3,63	505	3,38	470	975
6. Westrup-Koch Milch GbR, Bissendorf-Linne	Balve 4559	G-Force	26	11.963	4,52	541	3,61	432	973
7. Westrup-Koch Milch GbR, Bissendorf-Linne	Ravera 4593	Natural	25	13.332	3,74	499	3,43	457	956
8. Westrup-Koch Milch GbR, Bissendorf-Linne	Delfi 4622	Famous	26	12.434	4,27	531	3,41	424	955
9. Westrup-Koch Milch GbR, Bissendorf-Linne	Samira 4843	Dispatch	25	13.275	3,68	488	3,41	453	941
10. Westrup-Koch Milch GbR, Bissendorf-Linne	Caramelle 4803	Board	23	11.655	4,28	499	3,77	439	938
11. Westrup-Koch Milch GbR, Bissendorf-Linne	Jubilee 4755	Apoll P	30	12.653	3,79	480	3,61	457	937
12. Westrup-Koch Milch GbR, Bissendorf-Linne	Rexa 4600	Anton	24	12.625	3,82	482	3,56	450	932
13. Westrup-Koch Milch GbR, Bissendorf-Linne	Ronella 4633	Modeco	24	14.374	3,30	475	3,15	453	928
14. Grothaus, Uwe, Bissendorf-Grambergen	Esther 27	Boss	29	12.288	4,22	518	3,34	410	928
15. Middendorf, Stefan, Bissendorf-Stockum	Werena 6	Chanel	30	11.439	4,45	509	3,66	419	928
16. Westrup-Koch Milch GbR, Bissendorf-Linne	Renka 4656	Boss	24	12.406	3,80	472	3,67	455	927
17. Westrup-Koch Milch GbR, Bissendorf-Linne	Mamba 4748	Chanel	22	11.730	4,13	484	3,76	441	925
18. Westrup-Koch Milch GbR, Bissendorf-Linne	Hanika 4551	Superb	26	13.396	3,51	470	3,35	449	919
19. Westrup-Koch Milch GbR, Bissendorf-Linne	Relief 4816	Alban	22	12.769	3,69	471	3,51	448	919
20. Westrup-Koch Milch GbR, Bissendorf-Linne	Maira 4636	Genial	25	12.208	3,97	485	3,52	430	915
21. Westrup-Koch Milch GbR, Bissendorf-Linne	Cuba 4692	Apoll P	25	11.348	4,17	473	3,79	430	903
22. Westrup-Koch Milch GbR, Bissendorf-Linne	Coralle 4629	Dolph	29	11.241	4,22	474	3,80	427	901
23. Westrup-Koch Milch GbR, Bissendorf-Linne	Schnucki 4482	Boss	30	12.343	3,72	459	3,57	441	900
24. Westrup-Koch Milch GbR, Bissendorf-Linne	Clearance 4717	Chevalier	24	12.633	3,63	458	3,45	436	894
25. Westrup-Koch Milch GbR, Bissendorf-Linne	Anni 4850	Milford-P	26	12.943	3,52	455	3,38	437	892
26. Westrup-Koch Milch GbR, Bissendorf-Linne	Finesse 4808	Basta	24	11.013	4,36	480	3,74	412	892
27. Westrup-Koch Milch GbR, Bissendorf-Linne	Hardi 4614	Boss	27	12.230	3,63	444	3,65	447	891
28. Westrup-Koch Milch GbR, Bissendorf-Linne	Bessi 4609	Modeco	24	14.413	3,03	436	3,14	452	888
29. Westrup-Koch Milch GbR, Bissendorf-Linne	Salute 4576	Penley	26	13.511	3,32	448	3,26	440	888
30. Middendorf, Stefan, Bissendorf-Stockum	Paola 48	Buck	25	10.920	4,43	484	3,70	404	888
31. Kolkmeier GbR, Osnabrück-Atter	701	Patron P	26	10.961	4,40	482	3,69	404	886
32. Westrup-Koch Milch GbR, Bissendorf-Linne	Laudi 4696	Chanel	25	13.380	3,42	458	3,18	426	884
33. Westrup-Koch Milch GbR, Bissendorf-Linne	Taylor 4831	Board	23	9.679	5,13	497	4,00	387	884
34. Westrup-Koch Milch GbR, Bissendorf-Linne	Una 4844	Dispatch	24	12.821	3,47	445	3,42	438	883
35. Westrup-Koch Milch GbR, Bissendorf-Linne	Dalinka 4659	Chanel	23	12.652	3,58	453	3,40	430	883
36. Westrup-Koch Milch GbR, Bissendorf-Linne	No Doubt 4786	Dozer	23	11.253	4,19	472	3,63	409	881
37. Westrup-Koch Milch GbR, Bissendorf-Linne	Lela 4682	Apoll P	25	11.879	3,92	466	3,47	412	878
38. Drees, Martin, Bissendorf-Natbergen	Gesine 25	Modena	39	11.110	4,17	463	3,72	413	876
39. Westrup-Koch Milch GbR, Bissendorf-Linne	Rula 4618	Famous	24	11.690	3,95	462	3,49	408	870
40. Grothaus, Uwe, Bissendorf-Grambergen	Renate 5	Season	31	12.380	3,67	454	3,34	414	868
41. Meyer zu Strohen, Fritz, Osnabrück-Hellern	335	Genial	28	12.071	3,79	458	3,40	410	868
42. Westrup-Koch Milch GbR, Bissendorf-Linne	Rialte 532	Lamar	25	12.628	3,41	430	3,46	437	867
43. Westrup-Koch Milch GbR, Bissendorf-Linne	Samara 4655	Eraser P	24	11.384	3,95	450	3,66	417	867
44. Westrup-Koch Milch GbR, Bissendorf-Linne	Elida 4648	Leeroy	24	13.001	3,52	458	3,14	408	866
45. Westrup-Koch Milch GbR, Bissendorf-Linne	Elfi 4486	Season	29	14.582	2,69	392	3,24	473	865
46. Klefoth, Manfred, Bissendorf-Jeggen	Hella	Chanel	30	12.734	3,45	439	3,35	426	865
47. Westrup-Koch Milch GbR, Bissendorf-Linne	Magda 4667	Blue P RDC	25	11.694	3,99	467	3,39	397	864
48. Westrup-Koch Milch GbR, Bissendorf-Linne	Latina 4616	Dolph	25	13.292	3,03	403	3,44	457	860
49. Westrup-Koch Milch GbR, Bissendorf-Linne	Debora 4907	Alban	24	13.274	3,30	438	3,18	422	860
50. Westrup-Koch Milch GbR, Bissendorf-Linne	Dante 4626	Genial	23	10.907	4,16	454	3,72	406	860
51. Westrup-Koch Milch GbR, Bissendorf-Linne	Botanik 4871	Board	22	11.320	3,97	449	3,60	408	857
52. Westrup-Koch Milch GbR, Bissendorf-Linne	Lanze 4809	Album	22	9.603	4,93	473	3,97	381	854
53. Kolkmeier GbR, Osnabrück-Atter	724	Bodega	29	10.147	4,66	473	3,74	380	853
54. Sudenfeld GbR, Alexander und Hermann jun., Hagen-Si Valencia		Garant	26	11.976	3,57	427	3,55	425	852
55. Klefoth, Manfred, Bissendorf-Jeggen	Dora	Movie	29	11.332	4,04	458	3,48	394	852

Die höchsten Färsenlaktationen

Besitzer, Wohnort	Kuhname	Vater	EKA	Milch kg	Fett %	Fett kg	Eiw.%	Eiw.kg	F+E kg
56. Meyer zu Strohen, Fritz, Osnabrück-Hellern	344	Season	26	11.832	3,93	465	3,26	386	851
57. Grothaus, Uwe, Bissendorf-Grambergen	Ella 3	Bodega	26	11.758	3,95	465	3,28	386	851
58. Westrup-Koch Milch GbR, Bissendorf-Linne	Nadja 4875	Proud	23	11.734	3,69	433	3,56	418	851
59. Kolkmeier GbR, Osnabrück-Atter	761	Deko-Red P	24	11.433	4,09	468	3,34	382	850
60. Westrup-Koch Milch GbR, Bissendorf-Linne	Lale 4750	Garant	22	12.296	3,52	433	3,38	416	849
61. Westrup-Koch Milch GbR, Bissendorf-Linne	Lausi 4666	Modeco	27	12.475	3,45	430	3,34	417	847
62. Drees, Martin, Bissendorf-Natbergen	Butter 9	Select	26	10.711	4,20	450	3,71	397	847
63. Westrup-Koch Milch GbR, Bissendorf-Linne	Deuka 4904	Jetset	24	11.972	3,57	427	3,49	418	845
64. Westrup-Koch Milch GbR, Bissendorf-Linne	Nante 4606	Chanel	25	11.438	3,93	450	3,45	395	845
65. Kühn-Altevoigt GbR, Hagen-Stockum	Gesa	Select	26	13.044	3,46	451	3,01	393	844
66. Westrup-Koch Milch GbR, Bissendorf-Linne	Emalie 4726	Chanel	23	12.253	3,42	419	3,46	424	843
67. Westrup-Koch Milch GbR, Bissendorf-Linne	Lupine 4536	Silver	26	11.108	3,99	443	3,60	400	843

Die höchsten Lebensleistungen

Besitzer, Wohnort	Kuhname	Vater	Abk.	Milch kg	Fett %	Fett kg	Eiw.%	Eiw.kg	F+E kg
1. Plogmann-Gr.Börding GbR, Hagen-Natrup-Hagen	+ Sina 24	Lee	11	126.477	4,86	6144	3,56	4500	10644
2. Klefoth, Manfred, Bissendorf-Jeggen	+ Marie	Jefferson	8	125.703	3,55	4467	3,24	4079	8546
3. Westrup-Koch Milch GbR, Bissendorf-Linne	+ Lemone 2094	Jose	10	123.339	3,71	4580	3,24	3993	8573
4. Westrup-Koch Milch GbR, Bissendorf-Linne	+ Atlas 2142	Jose	9	119.214	4,24	5055	3,61	4305	9360
5. Kühn-Altevoigt GbR, Hagen-Stockum	+ Leonie	Ramos	10	117.728	3,68	4337	3,28	3864	8201
6. Lübbert, Wilfried, Bissendorf-Schledehausen	Marie 52	Alino	7	110.869	3,94	4370	3,33	3696	8066
7. Detert, Rolf, Bissendorf-Wissingen	+ Laterne	Toystory	8	109.868	4,23	4648	3,37	3699	8347
8. Brunsmann, Franz-Josef, Georgsmarienhütte-Holster	Sarah	Juryman	8	108.293	3,15	3408	3,20	3462	6870
9. Meyer zu Strohen, Fritz, Osnabrück-Hellern	826	Sandy	7	107.514	3,87	4166	3,27	3520	7686
10. Westrup-Koch Milch GbR, Bissendorf-Linne	Stups 2532	Ashlar	7	106.818	4,05	4327	3,41	3642	7969
11. Meyer zu Strohen, Fritz, Osnabrück-Hellern	872	Otto	7	106.498	3,25	3459	3,19	3399	6858
12. Plogmann-Gr.Börding GbR, Hagen-Natrup-Hagen	Elsbeth 7	Jose	7	105.561	3,92	4143	3,27	3455	7598
13. Westrup-Koch Milch GbR, Bissendorf-Linne	+ Annemarie 2294	Virzil	8	103.573	3,73	3859	3,60	3732	7591
14. Plogmann-Gr.Börding GbR, Hagen-Natrup-Hagen	+ Lüttje 44	Jackman	11	102.563	4,28	4389	3,48	3574	7963
15. Sudenfeld GbR, Alexander und Hermann jun., Hagen	Silva	Lawn Boy	7	101.008	4,03	4068	3,58	3620	7688
16. Kolkmeier GbR, Osnabrück-Atter	Kirsten 354	Lidl	7	100.683	3,98	4009	3,41	3430	7439
17. Klefoth, Manfred, Bissendorf-Jeggen	Möwe	Baxter 2	6	100.505	3,39	3405	3,05	3066	6471
18. Westrup-Koch Milch GbR, Bissendorf-Linne	+ Larissa 2316	Jose	8	100.485	3,99	4011	3,26	3279	7290
19. Westrup-Koch Milch GbR, Bissendorf-Linne	Alexa 2755	Alvaro	7	100.290	3,61	3621	3,32	3327	6948
20. Westrup-Koch Milch GbR, Bissendorf-Linne	Lagune 2752	Kramer	6	98.949	3,29	3253	3,13	3097	6350
21. Westrup-Koch Milch GbR, Bissendorf-Linne	Daline 2807	Manifold	7	98.455	3,86	3799	3,48	3425	7224
22. Westrup-Koch Milch GbR, Bissendorf-Linne	Omega 3145	Bronco	6	97.709	3,21	3140	3,37	3295	6435
23. Westrup-Koch Milch GbR, Bissendorf-Linne	+ Havanna 2480	Jose	7	97.216	4,62	4496	3,72	3612	8108
24. Drees, Martin, Bissendorf-Natbergen	Penny 83	Ramos	8	95.138	4,59	4369	3,48	3315	7684
25. Schürmann, Heinz-Ludger, Hagen-Natrup-Hagen	Bella	Wizzard	7	94.573	3,80	3590	3,32	3138	6728
26. Westrup-Koch Milch GbR, Bissendorf-Linne	Dekora 2794	Logan	8	94.352	3,47	3275	3,24	3053	6328
27. Detert, Rolf, Bissendorf-Wissingen	+ Nina	Jose	9	94.080	4,07	3826	3,33	3129	6955
28. Meyer zu Strohen, Fritz, Osnabrück-Hellern	64	Shout	6	92.398	3,03	2802	3,38	3119	5921
29. Westrup-Koch Milch GbR, Bissendorf-Linne	+ Sanja 3278	End-Story	6	92.303	3,27	3016	3,18	2933	5949
30. Brunsmann, Franz-Josef, Georgsmarienhütte-Holster	Sarah	Wizzard	8	91.191	4,21	3840	3,49	3183	7023
31. Kühn-Altevoigt GbR, Hagen-Stockum	Lola	Ramos	8	90.680	3,68	3337	3,21	2911	6248
32. Konersmann, Thomas, Hagen-Natrup	+ Foxy 46	Romeo	7	90.636	3,64	3300	3,14	2850	6150
33. Westrup-Koch Milch GbR, Bissendorf-Linne	Salvana 3112	Captain	6	90.489	4,16	3760	3,62	3278	7038
34. Westrup-Koch Milch GbR, Bissendorf-Linne	Dallas 2576	Jeeves	8	90.385	3,84	3473	3,56	3217	6690

Osnabrück - Süd

Die höchsten Herdenleistungen

Besitzer, Wohnort	Alter	Milch kg	Fett %	Fett kg	Eiw.%	Eiw.kg	F+E kg
Gruppe 2,0 - 49,9 Kühe							
1. Kl.Hörstkamp, Ludwig, Bad Laer-Winkelsetten	56,9	10.211	4,22	431	3,46	353	784
2. Lefeld GbR, Glandorf-Averfehrden	57,1	10.298	4,13	425	3,46	356	781
3. Schlattmann, Marlana, Dissen-Erpen	49,5	10.212	3,98	407	3,49	357	763
4. Hothnaier, Stefan, Bad Laer-Winkelsetten	49,2	10.302	3,85	397	3,44	354	751
Gruppe 50,0 - 99,9 Kühe							
1. Pues, Mathias, Glandorf-Laudiek	55,5	10.854	4,18	453	3,46	375	829
2. Ossege, Siegfried, Bad Laer-Hardensetten	58,9	11.454	3,82	437	3,37	386	823
3. Holtgrewe, Heinrich, Hilter-Allendorf	53,6	10.577	4,10	434	3,64	385	818
4. Buschkotte, Andre, Bad Laer-Müschen	61,5	10.526	4,20	442	3,48	366	808
5. Knollmeyer, Hendrik, Bad Laer-Müschen	47,9	10.572	4,08	432	3,51	371	802
6. Kendeler, Ansgar, Hilter-Allendorf	53,1	10.778	3,85	415	3,48	375	790
7. Gr.Börger, Frank, Bad Laer-Hardensetten	62,0	9.936	4,48	445	3,47	345	790
8. Wiemann GbR, Bad Laer-Hardensetten	55,0	10.588	3,98	421	3,45	365	786
9. Meyer z.Capellen-Waldmann, Georg, Bad Laer-Remsede	56,4	10.405	4,13	430	3,39	353	783
10. Schwenne, Clemens, Bad Laer-Hardensetten	59,0	9.503	4,30	409	3,58	341	749
11. Paul, Wilhelm, Bad Laer-Hardensetten	60,7	9.882	4,09	404	3,41	337	741
12. Vogelsang-Eggert GbR, Bad Iburg-Ostenfelde	51,2	9.653	4,23	408	3,45	333	741
13. Meyer zu Reckendorf, Dirk, Bad Rothenfelde-Strang	64,4	10.072	3,88	390	3,43	345	735
Gruppe 100,0 - 149,9 Kühe							
1. Schulte to Brinke GbR, Albert+Markus, Bad Iburg-Sentrup	54,9	11.153	4,08	455	3,54	395	850
2. Pille GbR, Bad Laer-Winkelsetten	56,6	11.261	4,00	450	3,48	392	843
3. Buller Milch GbR, Glandorf-Averfehrden	57,5	10.832	4,06	440	3,37	365	805
4. Wahlmeyer-Vornholt, Cord, Bad Laer-Hardensetten	54,6	10.961	3,84	421	3,48	381	802
5. Winterberg, Mathias, Glandorf-Averfehrden	53,4	10.459	4,05	423	3,49	365	789
6. Westermeyer GbR, Glandorf-Averfehrden	54,9	9.650	4,26	411	3,49	336	747
7. Kemnade Milch GbR, Bad Laer	58,3	9.832	4,18	411	3,34	329	740
Gruppe 150,0 - 199,9 Kühe							
1. Peterswerth, Martin, Bad Iburg-Glane	53,2	10.780	3,93	423	3,41	367	791
Gruppe über 200,0 Kühe							
1. Haselmann GbR, Glandorf-Averfehrden	57,6	10.196	3,97	405	3,42	349	753
2. Laukamp-Schierloh GbR, Bernhard, Glandorf-Schierloh	53,5	9.910	4,01	397	3,46	343	740



NORDKRAFT
dat melkt



... und aus Futter wird Höchstleistung!

Das zeigen die Siegerkühe
der Excellentschau 2019.



**Siegerkuh „Junge“
„Edelweiss“**

Züchter: Thomas Rohdemann

**Siegerkuh „Mittel“
„Peru“**

Züchter: Jürgen Hobbie

**Reservesiegerkuh „Mittel“
„Finesse“**

Züchter: Jürgen Hobbie

- ✓ zufriedene Kunden
- ✓ konstantes Konzept
- ✓ mehr Leistung, Gesundheit und Sicherheit
- ✓ GVO-freies Komplettprogramm für die Milchviehfütterung
- ✓ über 15 Jahre Erfahrung in gentechnikfreier Fütterung
- ✓ Sie wollen N+P reduziert füttern und dabei Ihre Milchleistung erhalten?
Dann wählen Sie Futter aus unserem neuen gentechnikfreien NP Programm!

Ihr Nordkraft-Beratungsdienst

Tel.: 04473/940-201 · Fax: 04473/940-143

futterkonzepte@deutsche-tiernahrung.de · www.deutsche-tiernahrung.de

Die höchsten 305-Tage-Leistungen

Besitzer, Wohnort	Kuhname	Vater	La.	Milch kg	Fett %	Fett kg	Eiw.%	Eiw.kg	F+E kg
1. Holtgrewe, Heinrich, Hilter-Allendorf	Bonita 58	Select	3	15.635	3,71	580	3,45	540	1120
2. Wahlmeyer-Vornholt, Cord, Bad Laer-Hardensetten	53	Sugar	2	14.128	4,07	575	3,80	537	1112
3. Meyer z.Capellen-Waldmann, Georg, Bad Laer-Remsed Romantik 50		Wizzard	5	14.455	4,40	636	3,25	470	1106
4. Kemnade Milch GbR, Bad Laer	Selma 113	Motion	3	13.623	4,61	628	3,50	477	1105
5. Gr.Börger, Frank, Bad Laer-Hardensetten	Marone 62	Secco	3	13.389	4,64	621	3,58	479	1100
6. Knollmeyer, Hendrik, Bad Laer-Müschen	Leni 30	Beauty	3	12.350	4,68	578	4,01	495	1073
7. Schulte to Brinke GbR, Albert+Markus, Bad Iburg-Sentru	Sassy 19427	Chip	5	13.794	4,29	592	3,39	468	1060
8. Winterberg, Mathias, Glandorf-Averfehrden	Dora 113	Logan	4	14.862	3,87	575	3,24	482	1057
9. Haselmann GbR, Glandorf-Averfehrden	Jean Darc 9		2	15.009	3,90	585	3,13	470	1055
10. Pille GbR, Bad Laer-Winkelsetten	Eva 69	Snowflake	4	15.010	3,53	530	3,45	518	1048
11. Peterswerth, Martin, Bad Iburg-Glane	Fury 140	Wizzard	3	14.328	4,08	585	3,22	462	1047
12. Buller Milch GbR, Glandorf-Averfehrden	Lorelei 127	Boom	3	13.221	4,52	597	3,37	446	1043
13. Buller Milch GbR, Glandorf-Averfehrden	Elli 48	Altalota	4	13.803	4,26	588	3,28	453	1041
14. Meyer z.Capellen-Waldmann, Georg, Bad Laer-Remsed Biene 24		Wizzard	6	14.691	3,96	582	3,10	456	1038
15. Knollmeyer, Hendrik, Bad Laer-Müschen	Britta 9	Mogul	3	13.742	4,37	601	3,17	436	1037
16. Meyer z.Capellen-Waldmann, Georg, Bad Laer-Remsed Alaska 10		NOG Ikaro	3	15.160	3,64	552	3,19	483	1035
17. Vogelsang-Eggert GbR, Bad Iburg-Ostenfelde	Bari 48	Dellboy P	4	14.211	4,07	579	3,20	455	1034
18. Wahlmeyer-Vornholt, Cord, Bad Laer-Hardensetten	37	Boss	2	13.129	4,16	546	3,72	488	1034
19. Winterberg, Mathias, Glandorf-Averfehrden	Ewalda 92	Mind P	4	12.924	4,58	592	3,42	442	1034
20. Pille GbR, Bad Laer-Winkelsetten	Filli 81	Wizzard	3	13.708	4,03	553	3,49	478	1031
21. Pues, Mathias, Glandorf-Laudiek	Onja 62	Secco	4	12.596	4,94	622	3,25	409	1031
22. Pille GbR, Bad Laer-Winkelsetten	Beate 9	Select	3	12.299	4,63	570	3,74	460	1030
23. Meyer z.Capellen-Waldmann, Georg, Bad Laer-Remsed Micky 39		Burgas	4	12.180	4,80	585	3,65	445	1030
24. Peterswerth, Martin, Bad Iburg-Glane	Herzdame 135	Fresco	3	14.271	3,97	567	3,22	459	1026
25. Wahlmeyer-Vornholt, Cord, Bad Laer-Hardensetten	67	Burgas	3	15.151	3,56	539	3,19	484	1023
26. Kemnade Milch GbR, Bad Laer	Sandy 99	Alpine	2	12.345	4,62	570	3,65	450	1020
27. Haselmann GbR, Glandorf-Averfehrden	Schepi 111	ALH Duke	3	14.380	3,74	538	3,34	481	1019
28. Meyer z.Capellen-Waldmann, Georg, Bad Laer-Remsed Hera 9		Neptune	2	14.730	3,70	545	3,20	472	1017
29. Wahlmeyer-Vornholt, Cord, Bad Laer-Hardensetten	Herma 24	Xbox	4	13.512	3,86	522	3,66	494	1016
30. Laukamp-Schierloh GbR, Bernhard, Glandorf-Schierloh	13	Beach	3	12.818	4,24	544	3,66	469	1013
31. Buschkotte, Andre, Bad Laer-Müschen	35	Brekem	3	11.595	5,14	596	3,60	417	1013
32. Meyer z.Capellen-Waldmann, Georg, Bad Laer-Remsed Bernadette 8		Select	3	15.966	3,12	498	3,21	512	1010

Die höchsten Färsenlaktationen

Besitzer, Wohnort	Kuhname	Vater	EKA	Milch kg	Fett %	Fett kg	Eiw.%	Eiw.kg	F+E kg
1. Peterswerth, Martin, Bad Iburg-Glane	Roxana 133	Sharan	26	12.615	4,01	506	3,32	419	925
2. Haselmann GbR, Glandorf-Averfehrden	Marte 175	Snow RF	26	15.232	3,05	465	3,01	458	923
3. Kendeler, Ansgar, Hilter-Allendorf	36	Movie	27	11.252	4,27	480	3,76	423	903
4. Holtgrewe, Heinrich, Hilter-Allendorf	Beate 37	Lobach	35	11.372	4,29	488	3,64	414	902
5. Pille GbR, Bad Laer-Winkelsetten	Sissi 75	Trend	24	12.823	3,74	479	3,23	414	893
6. Dierker, Martin, Bad Iburg-Sentrup	Fuchsia 18	Sharan	25	11.639	4,16	484	3,51	409	893
7. Wiemann GbR, Bad Laer-Hardensetten	Feodora 15	Boss	33	11.886	4,07	484	3,38	402	886
8. Peterswerth, Martin, Bad Iburg-Glane	Annabell 61	Select	27	12.960	3,53	457	3,29	426	883
9. Haselmann GbR, Glandorf-Averfehrden	Ute 215	Movie	26	12.809	3,51	450	3,35	429	879
10. Kemnade Milch GbR, Bad Laer	Sina 58		34	12.795	3,55	454	3,23	413	867
11. Winterberg, Mathias, Glandorf-Averfehrden	Leni 60	Balu	24	10.389	4,57	475	3,77	392	867
12. Ossege, Siegfried, Bad Laer-Hardensetten	Dior 63	Silver	31	11.282	4,16	469	3,52	397	866
13. Wahlmeyer-Vornholt, Cord, Bad Laer-Hardensetten	68	Garant	25	12.500	3,60	450	3,30	412	862
14. Pille GbR, Bad Laer-Winkelsetten	Silvia 27	BG Nick PP	23	10.669	4,43	473	3,62	386	859
15. Winterberg, Mathias, Glandorf-Averfehrden	Berit 71	Petisso	24	11.633	3,87	450	3,49	406	856

Die höchsten Färsenlaktationen

Besitzer, Wohnort	Kuhname	Vater	EKA	Milch kg	Fett %	Fett kg	Eiw.%	Eiw.kg	F+E kg
16. Peterswerth, Martin, Bad Iburg-Glane	Elevin 1	Select	27	11.571	3,91	452	3,47	401	853
17. Bentlage, Carsten, Dissen-Aschen	48	Lexus	25	11.568	4,17	482	3,18	368	850
18. Wahlmeyer-Vornholt, Cord, Bad Laer-Hardensetten	66	Karat-RedP	26	12.860	3,34	430	3,25	418	848
19. Wahlmeyer-Vornholt, Cord, Bad Laer-Hardensetten	86	Genial	25	11.137	4,04	450	3,57	398	848
20. Peterswerth, Martin, Bad Iburg-Glane	Dornrose 84	Select	28	12.184	3,59	437	3,37	410	847
21. Schulte to Brinke GbR, Albert+Markus, Bad Iburg-Sentru	Valeska 90582	Madison	24	11.842	3,86	457	3,28	389	846
22. Peterswerth, Martin, Bad Iburg-Glane	Paulinchen 142	Sugar	32	12.331	3,59	443	3,26	402	845
23. Peterswerth, Martin, Bad Iburg-Glane	Elice 14	Lake-Red	26	11.504	3,89	447	3,45	397	844
24. Schulte to Brinke GbR, Albert+Markus, Bad Iburg-Sentru	Kalline 90513	Lake-Red	31	9.778	4,90	479	3,72	364	843

Die höchsten Lebensleistungen

Besitzer, Wohnort	Kuhname	Vater	Abk.	Milch kg	Fett %	Fett kg	Eiw.%	Eiw.kg	F+E kg
1. Wiemann GbR, Bad Laer-Hardensetten	Gritt 41	Jose	6	121.029	3,07	3720	3,19	3864	7584
2. Peterswerth, Martin, Bad Iburg-Glane	+ Edith 4	Modest	8	120.075	3,89	4665	3,23	3883	8548
3. Westermeyer GbR, Glandorf-Averfehrden	Inka 16	Lancelot	13	115.563	3,35	3874	3,33	3843	7717
4. Schulte to Brinke GbR, Albert+Markus, Bad Iburg-Ser	+ Sahra 1313	BG Dante	9	112.324	3,92	4400	3,42	3846	8246
5. Dieckmeyer, Hendrik, Bad Laer-Hardensetten	Oase 45	Jose	9	110.189	4,14	4563	3,44	3794	8357
6. Kemnade Milch GbR, Bad Laer	Werra 49	Rocco	8	106.245	3,21	3409	3,31	3521	6930
7. Peterswerth, Martin, Bad Iburg-Glane	+ Ester 20	Roumare	6	106.143	3,96	4207	3,50	3716	7923
8. Ossege, Siegfried, Bad Laer-Hardensetten	+ Daytona 44	Xacobeo	6	103.430	3,61	3733	3,21	3318	7051
9. Meyer z.Capellen-Waldmann, Georg, Bad Laer-Rems	Biene 24	Wizzard	6	102.686	3,82	3924	3,15	3231	7155
10. Pille GbR, Bad Laer-Winkelsetten	+ Evelyn 20	Berlioz	9	102.671	3,71	3805	3,34	3433	7238
11. Pille GbR, Bad Laer-Winkelsetten	Loretta 25	Laudan	11	101.364	4,15	4204	3,46	3510	7714
12. Laukamp-Schierloh GbR, Bernhard, Glandorf-Schierl	Olivia 65	Roman	8	101.271	3,50	3544	3,17	3212	6756
13. Ossege, Siegfried, Bad Laer-Hardensetten	+ Dollar 25	Shottle	9	100.564	3,66	3684	3,30	3320	7004
14. Meyer zu Reckendorf, Dirk, Bad Rothenfelde-Strang	Adele 91	Bertil	8	99.272	3,27	3244	3,17	3144	6388
15. Wahlmeyer-Vornholt, Cord, Bad Laer-Hardensetten	+ Astrid 40	Jose	5	98.694	3,26	3213	3,01	2966	6179
16. Paul, Wilhelm, Bad Laer-Hardensetten	Frische 41	Midnight	8	98.233	3,58	3520	3,19	3132	6652
17. Ossege, Siegfried, Bad Laer-Hardensetten	Papaya 47	Kramer	6	96.635	3,19	3085	3,00	2903	5988
18. Haselmann GbR, Glandorf-Averfehrden	Stiena 76	Ramos	9	96.434	4,15	3999	3,28	3167	7166
19. Haselmann GbR, Glandorf-Averfehrden	Rieke 19	Baxter 2	7	96.213	3,52	3386	3,30	3171	6557
20. Pues, Mathias, Glandorf-Laudiek	Esmeralda 34	Baxter 2	9	94.855	3,61	3422	3,16	2996	6418
21. Kendeler, Ansgar, Hilter-Allendorf	Henny 74	Ramos	9	94.590	3,98	3767	3,40	3212	6979
22. Laukamp-Schierloh GbR, Bernhard, Glandorf-Schierl	Sarah 88	Chris B	8	94.147	3,51	3304	3,22	3035	6339
23. Schulte im Rodde, Gregor, Bad Laer-Müschen	+ Fanta 72	Luigi B	10	93.265	4,46	4162	3,47	3234	7396
24. Kemnade Milch GbR, Bad Laer	+ Thea 82	Lancelot	8	92.213	4,38	4036	3,73	3440	7476
25. Kl.Hörstkamp, Ludwig, Bad Laer-Winkelsetten	+ Amora	Ramos	9	91.075	4,33	3948	3,27	2981	6929
26. Haselmann GbR, Glandorf-Averfehrden	+ Misty-P 34	Lawn Boy	8	91.051	3,77	3432	3,29	2998	6430
27. Wahlmeyer-Vornholt, Cord, Bad Laer-Hardensetten	Dorkas 57	Baxter 2	8	90.918	3,87	3516	3,18	2892	6408
28. Lefeld GbR, Glandorf-Averfehrden	+ Rosina	Ramos	8	90.475	3,80	3437	3,48	3147	6584

Die höchsten Herdenleistungen

Besitzer, Wohnort	Alter	Milch kg	Fett %	Fett kg	Eiw.%	Eiw.kg	F+E kg
-------------------	-------	----------	--------	---------	-------	--------	--------

Gruppe 2,0 - 49,9 Kühe

1. Thöle, Heinrich, Melle-Westendorf	57,2	12.012	4,30	516	3,53	424	940
2. Bierbaum, Daniela, Melle-Föckinghausen	58,9	9.060	4,83	438	3,80	344	782
3. Schäfer, Gabriele, Melle-Kerssenbrock	62,9	10.646	3,84	409	3,40	362	771
4. Bentlage, Werner, Melle-Kerssenbrock	58,1	10.086	4,15	419	3,45	348	767
5. Ebker, Johannes Konrad, Melle-Uhlenberg	56,0	9.831	4,15	408	3,61	355	763
6. Stänner, Heinrich, Melle-Dratum-Ausbergen	64,5	10.063	4,23	426	3,31	333	759
7. Berner, Adalbert, Melle-Uhlenberg	60,0	9.404	4,37	411	3,62	340	751
8. Naber, Bernd, Melle-Drantum	62,5	9.666	4,14	400	3,39	328	728

Gruppe 50,0 - 99,9 Kühe

1. Dieckmann Sondermühlen GbR, Melle-Sondermühlen	62,5	11.494	4,20	482	3,51	404	886
2. Bösemeyer, Jens, Melle-Westerhausen	53,4	10.675	3,93	419	3,55	379	798
3. Wischmeier, Ralf, Melle-Föckinghausen	70,8	9.942	4,19	417	3,41	339	756

Gruppe 100,0 - 149,9 Kühe

1. Bünger-Bolte GbR, Melle-Westhoyel	52,8	11.577	3,94	456	3,48	403	859
2. Buddenberg-von Lojewski GbR, Melle-Döhren	55,5	10.685	4,14	443	3,64	389	832
3. Bißmeyer GbR, Melle-Krukum	58,2	11.137	3,90	435	3,51	391	825
4. Detert, Henrik, Melle-Altenmelle	62,9	10.631	4,23	450	3,46	367	817
5. Niermann, Markus, Melle-Niederschlochtern	60,8	10.852	4,00	434	3,45	374	808
6. Niermann, Nikolai, Melle-Schiplage	59,6	10.390	4,15	431	3,34	347	778
7. Grothaus, Friedrich, Melle-Dratum	68,5	9.825	4,21	413	3,50	344	758

Gruppe über 150,0 Kühe

1. Wibbelsmann, Norbert, Melle-Himmern	60,8	10.995	3,81	419	3,45	379	798
2. Ober-Niederniehaus GbR, Melle-Handarpe	57,1	10.070	4,18	421	3,52	354	775
3. Wißmann, Frank, Melle-Suttorf	52,5	10.086	3,88	391	3,52	355	746

Die höchsten 305-Tage-Leistungen

Besitzer, Wohnort	Kuhname	Vater	La.	Milch kg	Fett %	Fett kg	Eiw.%	Eiw.kg	F+E kg
-------------------	---------	-------	-----	----------	--------	---------	-------	--------	--------

1. Bünger-Bolte GbR, Melle-Westhoyel	Gerlinde 43	Snowboard	4	16.373	4,23	693	3,33	545	1238
2. Buddenberg-von Lojewski GbR, Melle-Döhren	Linde 7	Beach	2	14.323	4,38	627	3,50	501	1128
3. Buddenberg-von Lojewski GbR, Melle-Döhren	Bagio 72	BG E.T.	4	16.007	3,82	611	3,17	508	1119
4. Bißmeyer GbR, Melle-Krukum	Bamba 131	Sugar	3	16.429	3,47	570	3,32	545	1115
5. Bünger-Bolte GbR, Melle-Westhoyel	Agnes 16	Wizzard	3	14.637	4,04	591	3,50	513	1104
6. Thöle, Heinrich, Melle-Westendorf	Ria	Sargeant	3	16.116	3,65	588	3,18	513	1101
7. Buddenberg-von Lojewski GbR, Melle-Döhren	Damme 10	Altalota	4	15.204	3,90	593	3,30	502	1095
8. Dieckmann Sondermühlen GbR, Melle-Sondermühlen	Nora	Xmas	4	14.098	4,43	625	3,23	456	1081
9. Dieckmann Sondermühlen GbR, Melle-Sondermühlen	Biene	Maxim	5	12.758	4,59	586	3,76	480	1066
10. Thöle, Heinrich, Melle-Westendorf	Xelina	Beacon	4	17.344	3,03	526	3,08	534	1060
11. Thöle, Heinrich, Melle-Westendorf	Labelle	Satchel P	3	13.307	4,31	574	3,65	486	1060
12. Detert, Henrik, Melle-Altenmelle	Erbin 17	Kramer	5	15.608	3,72	581	3,04	475	1056
13. Ober-Niederniehaus GbR, Melle-Handarpe	Anita 809	Boneur	4	13.036	4,40	573	3,67	478	1051
14. Buddenberg-von Lojewski GbR, Melle-Döhren	Wodka 119	Select	3	14.357	3,91	561	3,39	487	1048
15. Thöle, Heinrich, Melle-Westendorf	Marietta	Movie	2	12.735	4,77	608	3,46	440	1048

Die höchsten 305-Tage-Leistungen

Besitzer, Wohnort	Kuhname	Vater	La.	Milch kg	Fett %	Fett kg	Eiw.%	Eiw.kg	F+E kg
16. Thöle, Heinrich, Melle-Westendorf	Mokka	Mahuva	2	13.535	4,35	589	3,35	453	1042
17. Thöle, Heinrich, Melle-Westendorf	Kimba	NOG Ikaro	3	12.865	4,76	612	3,34	430	1042
18. Wibbelsmann, Norbert, Melle-Himmern	93	Marwin	2	14.248	3,71	529	3,55	506	1035
19. Dieckmann Sondermühlen GbR, Melle-Sondermühlen	Aprikose	Shobes	5	13.856	4,02	557	3,41	472	1029
20. Dieckmann Sondermühlen GbR, Melle-Sondermühlen	Nokia	Jose	7	14.025	4,10	575	3,22	451	1026
21. Wibbelsmann, Norbert, Melle-Himmern	Marita 196	Boss	3	14.915	3,50	522	3,36	501	1023
22. Thöle, Heinrich, Melle-Westendorf	Xilly	Beacon	4	13.948	3,97	554	3,36	469	1023
23. Buddenberg-von Lojewski GbR, Melle-Döhren	Ostfriese 116	Giant	2	13.825	4,09	565	3,31	457	1022
24. Bierbaum, Daniela, Melle-Föckinghausen	Julia	Boss	2	13.406	4,39	589	3,21	431	1020
25. Voss, Hans-Werner, Melle-Döhren	Elten 83	Wizzard	3	12.890	4,61	594	3,30	426	1020
26. Niermann, Markus, Melle-Niederschlochern	Heideliese 455	Boom	4	11.995	4,74	569	3,73	448	1017
27. Bösemeyer, Jens, Melle-Westerhausen	Lucky 11	Snowboard	4	13.802	4,24	585	3,12	431	1016
28. Wibbelsmann, Norbert, Melle-Himmern	Dörte 31	Lector	4	13.663	4,18	571	3,26	445	1016
29. Bißmeyer GbR, Melle-Krukum	Bianke 9	Maxim	4	12.727	4,35	554	3,63	462	1016
30. Thöle, Heinrich, Melle-Westendorf	Naomi	Lobach	2	13.357	4,04	540	3,56	475	1015
31. Wischmeier, Ralf, Melle-Föckinghausen	Lucienne 12	Maxim	3	13.556	4,03	546	3,45	468	1014
32. Bünger-Bolte GbR, Melle-Westhoyel	Joerdis 115	Movie	2	13.119	4,09	537	3,64	477	1014
33. Niermann, Nikolai, Melle-Schiplage	Rosamunde	McCutchen	2	15.521	3,69	572	2,84	441	1013
34. Bißmeyer GbR, Melle-Krukum	Balli 36	Boom	3	13.402	4,23	567	3,33	446	1013
35. Detert, Henrik, Melle-Altenmelle	Eisa 36	AltaGratis	5	12.903	4,35	561	3,49	450	1011

Die höchsten Färsenlaktationen

Besitzer, Wohnort	Kuhname	Vater	EKA	Milch kg	Fett %	Fett kg	Eiw.%	Eiw.kg	F+E kg
1. Thöle, Heinrich, Melle-Westendorf	Finale	Board	26	12.310	4,17	513	3,54	436	949
2. Bünger-Bolte GbR, Melle-Westhoyel	73	ArchiveRed	32	13.020	3,88	505	3,39	442	947
3. Niermann, Nikolai, Melle-Schiplage	Russendisc	Bankroll	27	12.590	4,24	534	3,15	396	930
4. Bünger-Bolte GbR, Melle-Westhoyel	95	Garant	25	12.039	4,24	510	3,44	414	924
5. Bünger-Bolte GbR, Melle-Westhoyel	35	Modeco	26	12.625	3,87	489	3,33	421	910
6. Bünger-Bolte GbR, Melle-Westhoyel	68	Famous	35	10.504	4,68	492	3,94	414	906
7. Bünger-Bolte GbR, Melle-Westhoyel	132	Justice	24	13.377	3,45	461	3,31	443	904
8. Buddenberg-von Lojewski GbR, Melle-Döhren	Doddi 147	Madison	25	12.509	3,81	476	3,40	425	901
9. Detert, Henrik, Melle-Altenmelle	Edeltraud 38	Select	29	10.870	4,59	499	3,62	393	892
10. Buddenberg-von Lojewski GbR, Melle-Döhren	Wendi 140	Boss	25	10.328	4,65	480	3,94	407	887
11. Ober-Niederniehaus GbR, Melle-Handarpe	27	Select	32	10.911	4,56	497	3,57	389	886
12. Thöle, Heinrich, Melle-Westendorf	Tyra	PowerballP	27	10.786	4,42	477	3,78	408	885
13. Wibbelsmann, Norbert, Melle-Himmern	136	Select	28	12.746	3,66	467	3,27	417	884
14. Bünger-Bolte GbR, Melle-Westhoyel	34	Patron P	28	11.504	4,05	466	3,63	418	884
15. Berner, Adalbert, Melle-Uhlenberg	5	Boss	35	10.987	4,30	472	3,74	411	883
16. Bißmeyer GbR, Melle-Krukum	Blombe 76	Garant	27	12.601	3,79	478	3,17	400	878
17. Dieckmann Sondermühlen GbR, Melle-Sondermühlen	Nena	Design	27	12.675	3,69	468	3,22	408	876
18. Bünger-Bolte GbR, Melle-Westhoyel	13	Sharan	25	11.473	4,00	459	3,63	416	875
19. Buddenberg-von Lojewski GbR, Melle-Döhren	Ohnezahn 3	Boss	27	12.053	3,82	460	3,36	405	865
20. Bünger-Bolte GbR, Melle-Westhoyel	127	Modena	27	12.809	3,47	444	3,28	420	864
21. Thöle, Heinrich, Melle-Westendorf	Amelia	Commander	29	11.332	4,19	475	3,43	389	864
22. Wischmeier, Ralf, Melle-Föckinghausen	39	Bodega	24	13.334	3,37	449	3,10	414	863
23. Buddenberg-von Lojewski GbR, Melle-Döhren	Ferarie 22	Best	25	11.857	4,01	476	3,26	387	863
24. Bißmeyer GbR, Melle-Krukum	Baltrun 15	Missouri	27	11.458	4,08	468	3,45	395	863
25. Thöle, Heinrich, Melle-Westendorf	Moni	Commander	32	11.158	4,21	470	3,50	390	860

Die höchsten Färsenlaktationen

Besitzer, Wohnort	Kuhname	Vater	EKA	Milch kg	Fett %	Fett kg	Eiw.%	Eiw.kg	F+E kg
26. Buddenberg-von Lojewski GbR, Melle-Döhren	Fibi 137	Boss	23	11.538	3,78	436	3,63	419	855
27. Bünger-Bolte GbR, Melle-Westhoyel	27	Aftershock	32	12.751	3,31	422	3,39	432	854
28. Grundmann, Markus, Melle-Holterdorf	24	Medico	32	12.737	3,26	415	3,45	439	854
29. Bösemeyer, Jens, Melle-Westerhausen	Locke 5	Bellarabi	25	11.907	3,78	450	3,37	401	851
30. Bünger-Bolte GbR, Melle-Westhoyel	123	Famous	27	11.131	4,08	454	3,54	394	848
31. Wißmann, Frank, Melle-Suttorf	Amely	Boss	28	12.092	3,54	428	3,47	419	847
32. Bißmeyer GbR, Melle-Krukum	Bori 18	BG Melk	28	10.054	4,68	471	3,73	375	846
33. Wibbelsmann, Norbert, Melle-Himmern	90	Ken PP RDC	25	12.502	3,50	438	3,25	406	844
34. Bißmeyer GbR, Melle-Krukum	Metti 10	Garant	28	12.137	3,78	459	3,16	384	843
35. Grothaus, Friedrich, Melle-Dratum	42	Goldan	34	11.157	4,18	466	3,37	376	842

Die höchsten Lebensleistungen

Besitzer, Wohnort	Kuhname	Vater	Abk.	Milch kg	Fett %	Fett kg	Eiw.%	Eiw.kg	F+E kg
1. Bißmeyer GbR, Melle-Krukum	Baskin 80	Jefferson	9	128.201	3,28	4204	3,25	4162	8366
2. Wibbelsmann, Norbert, Melle-Himmern	+ Dorina 32	Lancelot	11	125.133	4,14	5186	3,53	4419	9605
3. Ober-Niederniehaus GbR, Melle-Handarpe	Blondi 460	Lucky Mike	9	124.632	3,66	4566	3,13	3905	8471
4. Wißmann, Frank, Melle-Suttorf	+ Atlantis	Roumare	9	113.186	3,73	4224	3,28	3710	7934
5. Wibbelsmann, Norbert, Melle-Himmern	+ Belana 4	Laudan	9	111.442	3,58	3992	3,33	3714	7706
6. Grothaus, Friedrich, Melle-Dratum	Henny 71	Okendo	10	111.219	3,01	3350	3,17	3523	6873
7. Thöle, Heinrich, Melle-Westendorf	Lucrecia	Goldwin	8	110.831	3,78	4192	3,38	3750	7942
8. Bißmeyer GbR, Melle-Krukum	Blaky 19	Jardin	9	110.026	3,30	3627	3,44	3786	7413
9. Detert, Henrik, Melle-Altenmelle	Eska 19	Jose	8	109.858	3,85	4227	3,36	3690	7917
10. Wischmeier, Ralf, Melle-Föckinghausen	Oase 38	Jose	7	109.779	3,55	3900	3,07	3369	7269
11. Dieckmann Sondermühlen GbR, Melle-Sondermühle	Nokia	Jose	8	109.720	4,36	4782	3,39	3719	8501
12. Dieckmann Sondermühlen GbR, Melle-Sondermühle	+ Maiblume	Wizzard	7	109.095	3,96	4325	3,19	3478	7803
13. Wischmeier, Ralf, Melle-Föckinghausen	Kira 80	Rocco	9	108.128	3,73	4036	3,39	3665	7701
14. Bünger-Bolte GbR, Melle-Westhoyel	Lorena 2	Lawn Boy	9	107.381	3,90	4183	3,45	3700	7883
15. Wischmeier, Ralf, Melle-Föckinghausen	Harfe 79	Ramos	10	107.381	3,46	3712	3,14	3370	7082
16. Wibbelsmann, Norbert, Melle-Himmern	+ Nele 67	Stol Joc	6	107.379	3,73	4009	3,41	3664	7673
17. Wibbelsmann, Norbert, Melle-Himmern	Nostalgie 15	Jose	7	107.229	3,99	4276	3,04	3262	7538
18. Detert, Henrik, Melle-Altenmelle	Eulalia 24	Ramos	10	104.249	4,98	5196	3,51	3655	8851
19. Wischmeier, Ralf, Melle-Föckinghausen	Expo 78	Baxter 2	9	103.579	4,02	4162	3,20	3319	7481
20. Bißmeyer GbR, Melle-Krukum	Bastei 17	Baxter 2	8	102.505	3,48	3572	3,16	3241	6813
21. Buddenberg-von Lojewski GbR, Melle-Döhren	West 106	Ramos	9	101.464	4,40	4462	3,70	3753	8215
22. Wibbelsmann, Norbert, Melle-Himmern	Wolga 54	Topaz	8	100.413	3,44	3457	3,05	3063	6520
23. Niermann, Markus, Melle-Niederschlochern	+ Hella 102	Ramos	11	97.617	4,58	4474	3,24	3167	7641
24. Lagemann, Hartwig, Melle-Westendorf	Gera 44	Jumbo	8	97.320	4,41	4296	3,34	3246	7542
25. Niermann, Nikolai, Melle-Schiplage	+ Grand Pr	Goldwin	8	97.255	4,39	4269	3,43	3338	7607
26. Rosemann, Stephan, Melle-Kerssenbrock	133	Timo	10	95.619	4,02	3843	3,44	3290	7133
27. Wischmeier, Ralf, Melle-Föckinghausen	Odyssee 43	Alino	7	95.567	4,26	4068	3,45	3296	7364
28. Wibbelsmann, Norbert, Melle-Himmern	Beba 76	Xacobeo	7	95.101	3,60	3424	3,39	3223	6647
29. Buddenberg-von Lojewski GbR, Melle-Döhren	Festus 113	Wizzard	8	93.781	4,68	4389	3,53	3308	7697
30. Niewöhner, Christian, Melle-Markendorf	+ Fay	Shottle	6	92.462	4,11	3799	3,60	3329	7128
31. Wibbelsmann, Norbert, Melle-Himmern	Natascha 104	Jordan	6	92.279	3,23	2978	3,28	3026	6004
32. Bißmeyer GbR, Melle-Krukum	+ Alexe 90	Bogart	7	91.389	3,75	3423	3,36	3074	6497
33. Remmert, August-Wilhelm, Melle-Krukum	713		9	91.099	3,71	3379	3,11	2832	6211
34. Wibbelsmann, Norbert, Melle-Himmern	Oceangirl 9	Snowman	6	90.365	3,64	3293	3,11	2811	6104