

**Ergebnisse der
Milchleistungsprüfungen
in der Region
Friesland**

Prüfungsjahr 2020

Der Vorstand des LKV Weser-Ems e.V.

Vorsitzender:

Anton Fortwengel Landwirt, 26683 Saterland, OT Sedelsberg

Stellv. Vorsitzender:

Hermann-Wilhelm Luers Landwirt, 26345 Bockhorn, OT Grabstede
Tobias Blank Landwirt, 26849 Filsum, OT Lammertsfehn
Henning Cornelius Landwirt, 26969 Butjadingen, OT Kleintossens
Friederike Deumelandt Rucker GmbH, 26605 Aurich
Dr. Ludwig Diekmann Landwirtschaftskammer Niedersachsen, 26121 Oldenburg
Eilert Frerichs Landwirt, 26215 Wiefelstede, OT Dringenburg
Joachim Geerdes Landwirt, 26831 Bunde, OT Ditzumerhammrich
Herbert Heyen Molkerei Ammerland eG, Landwirt, 26446 Friedeburg, OT Hesel
Dieke Janssen VOST eG, Landwirt, 26629 Großefehn, OT Bagband
Apke Lindena Landwirt, 26553 Dornum, OT Schwittersum
Wilfried Nunnenkamp DMK Deutsches Milchkontor GmbH, 28199 Bremen
Dr. Josef Pott Masterrind GmbH, 27283 Verden
Mathias Pues Landwirt, 49219 Glandorf, OT Laudiek
Wilfried Stolle Landwirt, 27804 Berne, OT Neuenkoop
Bernd Tiemann Landwirt, 49777 Groß Berßen
Hans-Willi Warder OHG eG, 49324 Melle, OT Föckinghausen



*v.l.n.r. unten: Herbert Heyen, Hermann-Wilhelm Luers, Bernd Tiemann, Anton Fortwengel (Vorsitzender), Dr. Ernst Bohl-
sen (Geschäftsführer), Johann Bartels (stellv. Geschäftsführer). Dieke Janssen, Henning Cornelius, Tebbe Meyer (2019
verabschiedet), Dr. Ludwig Diekmann*

v.l.n.r. oben: Eilert Frerichs, Joachim Geerdes, Wilfried Stolle, Apke Lindena, Tobias Blank

Es fehlen: Friederike Deumelandt, Wilfried Nunnenkamp, Dr. Josef Pott, Mathias Pues, Hans-Willi Warder

Keine Winterversammlungen wegen Corona

Aufgrund der aktuellen Corona-Situation können wir in diesem Winter keine traditionellen Winterversammlungen der Kontrollvereine durchführen.

Eine Mitgliederversammlung könnte gemäß der Satzung zwar auch als Videokonferenz oder schriftlich durchgeführt werden. Um auf einer solchen Versammlung jedoch Beschlüsse fassen zu können, müssten mindestens 50% der Mitglieder ihre Stimme schriftlich abgeben. Die wirklich schönen Elemente der Kontrollvereinsversammlung: Ehrungen, Essen, Vortrag und geselliger Teil, würden aber trotzdem entfallen.

Im Zuge der Bekämpfung und Abmilderung der Folgen der COVID 19 - Pandemie hat der Bundestag ein Gesetz verabschiedet, in dem geregelt ist, dass Vorstandsmitglieder

auch nach Ablauf ihrer Wahlperiode so lange im Amt bleiben, bis eine Neuwahl oder Abberufung erfolgt ist.

Die übrigen Regularien der Vereine ohne Anstellung von Leistungsprüfern sind überschaubar und sollten später nachgeholt werden.

Wenn gewünscht, könnte der Verein die Regularien und Ehrungen z. B. im kommenden Sommer oder eben im nächsten Winter nachholen. Die Möglichkeit, eine Versammlung als Videokonferenz oder mit rein schriftlicher Beteiligung durchzuführen, besteht natürlich das ganze Jahr 2021. Die Ehrungen für besondere Leistungen, z. B. die Verleihung der Urkunden für langlebige Kühe im Gebiet des VOST, wollen wir ebenfalls im nächsten Winter nachholen.

Um Sie in diesem Winter über die Entwicklungen und Angebote des LKV Weser-Ems auf dem Laufenden zu halten, wollen wir in einem kurzen Videofilm über Interessantes aus dem LKV berichten und in einem gesonderten Schreiben die wichtigsten Entwicklungen Ihres Vereins darstellen. Wie Sie das Video abrufen können, werden wir Ihnen kurz vor der Fertigstellung persönlich mitteilen. Ein LKV-Ku(h)rier wird unser Informationspaket abrufen.

Wir hoffen, dass wir im kommenden Winter dann wieder wie gewohnt zusammenkommen können und neben den Regularien das Informative und Gesellige nicht zu kurz kommt.

Ihr LKV Weser-Ems



Landeskontrollverband Weser-Ems e.V. und Milchlabor Weser-Ems eG in Leer

Impressum: Landeskontrollverband Weser-Ems e.V.; Großstr. 30, 26789 Leer

Tel.: 0491 / 9280912 Fax: 0491 / 9280928 E-Mail: info@lkv-we.de Website: www.lkv-we.de

Alle Informationen werden nach bestem Wissen veröffentlicht. Eine Gewähr wird nicht übernommen.

Inhaltsverzeichnis

	Seite
Die Leistungen in den Milchkontrollvereinen der Region Friesland	5
Die besten Herden in der Kombination der Rangierung nach Fett + Eiweiß-kg, Zellzahl und Lebenstagsleistung	6
Die besten Zellzahlergebnisse in den Herden	10
Die höchsten Herdendurchschnittsleistungen	12
Die höchsten 305-Tage-Leistungen	26
Die höchsten Färsenleistungen	35
Die höchsten Lebensleistungen	43
Kühe, die im Prüfjahr 2019/2020 die Lebensleistung von 100.000 kg überschritten haben	47

Die Leistungen in den Milchkontrollvereinen der Region Friesland

sortiert nach Fett + Eiweißmenge

lfd. Nr.	Kontrollverein	MLP-Betr.	A+B Kühe	Ø Kuhz.	Durchschnittsleistung						Veränderungen zum Vorjahr							
					Milch kg	Fett %	Fett kg	Eiw. %	Eiw. kg	F+E kg	MLP-Betr.	A+B Kühe	Milch kg	Fett %	Fett kg	Eiw. %	Eiw. kg	F+E kg
1.	Langholt	28	2.454	87,6	9.945	4,09	406	3,48	346	752	-3	-243	+641	+0,00	+26	+0,04	+26	+52
2.	Wiesedermeer	27	3.063	113,4	9.987	4,07	406	3,45	345	751	+0	-108	+341	-0,02	+12	+0,01	+13	+25
3.	Apen	49	6.404	130,7	9.905	4,08	404	3,47	343	747	-1	-124	+306	+0,00	+12	+0,00	+10	+22
4.	Burhafe	42	4.229	100,7	9.943	4,02	400	3,45	343	743	-1	-31	+393	-0,04	+12	+0,00	+14	+26
5.	Nord-Jeverland	76	8.281	109,0	9.758	4,05	395	3,46	337	732	-5	-88	+510	+0,00	+20	+0,00	+17	+37
6.	Detern-Jümme	57	6.346	111,3	9.596	4,13	396	3,49	335	731	-2	-130	+539	-0,01	+21	+0,03	+21	+42
7.	Ihlow	46	4.364	94,9	9.606	4,06	390	3,44	330	720	-3	-222	+333	+0,02	+15	+0,02	+13	+28
8.	Uplengen	111	11.327	102,0	9.465	4,11	389	3,47	328	717	-5	-170	+266	-0,01	+10	+0,01	+9	+19
9.	Westerstede	59	6.854	116,2	9.414	4,14	389	3,47	326	715	-2	-262	+317	+0,00	+12	+0,02	+12	+24
10.	Harlingerland	67	7.162	106,9	9.426	4,13	390	3,44	324	714	-5	-52	+372	-0,04	+12	+0,00	+13	+25
11.	Holtrop-Middels	93	8.082	86,9	9.409	4,11	387	3,47	327	714	-3	+29	+387	-0,01	+15	+0,00	+14	+29
12.	Norderland	104	8.903	85,6	9.412	4,09	385	3,45	325	710	-3	-206	+277	+0,00	+12	+0,01	+10	+22
13.	Fresena	72	8.899	123,6	9.371	4,12	386	3,46	324	710	-2	-283	+507	+0,02	+23	+0,01	+18	+41
14.	Oldersum	23	2.579	112,1	9.385	4,06	381	3,45	324	705	-1	-97	+369	+0,02	+16	+0,00	+13	+29
15.	Friesische Wehde	49	7.830	159,8	9.245	4,15	384	3,46	320	704	-2	+194	+259	-0,02	+9	+0,01	+10	+19
16.	Papenburg	19	1.746	91,9	9.308	4,08	379	3,48	324	703	+0	+17	+113	+0,01	+5	+0,00	+4	+9
17.	Hollen	36	3.706	103,0	9.322	4,06	379	3,46	323	702	+0	-27	+282	+0,00	+12	+0,03	+13	+25
18.	Ihrhove-Geest	19	1.668	87,8	9.195	4,12	379	3,51	323	702	-1	-12	+147	-0,02	+5	+0,03	+8	+13
19.	Edew.-Zwischenahn	58	6.592	113,7	9.278	4,07	378	3,47	322	700	-2	-87	+399	-0,02	+15	+0,00	+14	+29
20.	Egels	40	4.356	108,9	9.399	3,99	375	3,43	322	697	-1	-46	+407	-0,03	+13	+0,00	+14	+27
21.	Krummhörn-Emden	99	11.577	116,9	9.194	4,10	377	3,47	319	696	-1	-338	+274	+0,02	+13	+0,03	+13	+26
22.	Holterbarge	11	1.277	116,1	9.083	4,15	377	3,50	318	695	+0	-225	+113	+0,00	+5	+0,05	+8	+13
23.	Backem. Coll.-Horst.	39	3.757	96,3	9.109	4,13	376	3,49	318	694	-1	+5	+279	+0,02	+13	+0,04	+13	+26
24.	Holtland	34	3.143	92,5	8.952	4,19	375	3,50	314	689	-1	-108	+20	+0,04	+4	+0,04	+5	+9
25.	Ihrhove	25	2.708	108,3	9.068	4,13	375	3,46	313	688	+0	+85	+316	+0,00	+13	+0,02	+12	+25
26.	Georgsheil	30	3.578	119,3	9.000	4,09	368	3,44	309	677	+0	+45	+213	+0,01	+10	-0,01	+6	+16
27.	Friedeburg	84	8.356	99,5	8.939	4,11	368	3,45	308	676	+0	+44	+235	-0,02	+9	+0,02	+10	+19
28.	Carolinsiel	16	1.198	74,9	8.917	4,15	370	3,42	305	675	-2	-48	+481	+0,06	+25	-0,01	+16	+41
29.	Wilhelmshaven	82	10.058	122,7	8.958	4,07	364	3,45	309	673	-3	-329	+428	-0,02	+15	+0,01	+15	+30
30.	Loga	12	1.261	105,1	8.891	4,07	362	3,49	311	673	+0	-63	+446	+0,00	+18	+0,04	+19	+37
31.	Rheiderland-Süd	67	6.995	104,4	8.801	4,08	359	3,47	306	665	-6	-307	+250	+0,02	+12	+0,02	+11	+23
32.	Neermoor	27	2.194	81,2	8.692	4,15	361	3,50	304	665	+1	-133	+499	+0,00	+21	+0,03	+20	+41
33.	Rheiderland-Nord	61	7.430	121,8	8.591	4,14	356	3,48	299	655	-3	-298	+289	+0,02	+14	+0,01	+11	+25
34.	Hatshausen	30	2.706	90,2	8.495	4,14	351	3,48	295	646	+1	+87	+276	-0,01	+10	+0,03	+11	+21
Ø 2020		1.692	181.081	107,0	9.292	4,10	381	3,46	322	703	-57	-3.530	+339	+0,00	+14	+0,01	+13	+27
Ø 2019		1.749	184.612	105,6	8.953	4,10	367	3,45	309	676	-73	-2.797	+204	+0,04	+12	+0,03	+10	+22
Ø 2018		1.822	187.408	102,9	8.749	4,06	355	3,42	299	654	-46	-1.999	+301	-0,02	+10	+0,01	+11	+21

Die besten Herden in der Kombination der Rangierung nach Fett+Eiw.-kg, Zellzahl u. Lebensstagsleistung

Nr.	Besitzer	PLZ	Ort	Milch kg	Fett %	Fett kg	Eiw. %	F+E kg	Zellzahl	Mkg/Lebtg
Gruppe 2,0 -39,9 Kühe										
1.	Büsing, Andreas	26188	Edeweicht-Lohorst	11.717	4,19	491	3,59	912	83	17,4
2.	Indenbirken, Heike	26524	Hage-Hagerwilde	10.767	4,60	496	3,20	840	125	19,3
3.	Kramer, Johann	26670	Uplengen-Ockenhause	10.711	3,97	425	3,51	801	124	15,5
4.	Gronewold, Jann	26629	Großefehn-Holtrop	10.811	4,18	451	3,42	821	163	15,2
5.	Gummels, Holger	26506	Norden-Neuwesteel	11.625	4,34	505	3,24	881	55	12,7
6.	Schnittker, Ralf	26160	Bad Zwischenahn-Haar	11.018	3,94	434	3,48	817	183	15,0
7.	Bohlen, Jens	26639	Wiesmoor-Marcardsmo	9.992	3,87	387	3,34	721	96	15,4
8.	Visscher, Dirk	26789	Leer-Heisfelde	10.282	3,84	395	3,39	744	106	14,7
9.	Hinrichs, Ralph	26188	Edeweicht-Jeddeloh II	11.030	4,06	448	3,29	811	237	17,3
10.	Onken GbR, Reiner u.Johann	26389	Wilhelmshaven-Langev	9.537	4,02	383	3,46	713	99	13,9
11.	Siefkes, Rolf	26689	Apen-Nordloh	9.370	3,52	329	3,39	647	108	15,2
12.	Krause, Jörn	26188	Edeweicht-Wittenberge-	12.656	3,94	498	3,32	918	441	19,5
13.	Rieken, Gerd	26605	Aurich-Schirum	10.671	4,39	468	3,61	853	297	15,6
14.	Berends, Hermann	26817	Rhauderfehn-Holte	9.652	3,76	363	3,38	689	144	14,6
15.	Voss, Reinhold	26487	Neuschoo-Negenmeert	9.658	4,03	389	3,55	732	154	13,2
16.	Junker, Uhlrich	26842	Ostrhauderfehn-Langh	9.776	4,22	412	3,42	746	200	14,1
17.	Westermann, Johannes	26817	Rhauderfehn-Klosterm	9.669	4,43	428	3,52	768	185	12,9
18.	Reershemius, Ihno	26736	Krummhörn-Schoonortl	9.755	4,21	411	3,44	747	248	15,2
19.	Grönefeld, Johann	26629	Großefehn-Holtrop	9.043	4,37	395	3,33	696	146	13,2
20.	Ehnts, Enno	26409	Wittmund-Carolinensiel	9.100	3,73	340	3,34	644	104	13,5
21.	Ubben, Otto J.	26632	Ihlow-Ihlowerfehn	10.939	3,95	432	3,34	797	256	13,8
22.	Boekhoff, Wilma	26849	Filsum-Ammersum	10.161	4,03	410	3,40	755	292	16,0
23.	Beyermann, Benjamin	26446	Friedeburg-Marx	9.170	4,37	400	3,51	723	170	13,0
24.	Albers, Heiko	26427	Dunum-West-Dunum	10.067	4,05	408	3,60	770	280	15,0
25.	Hohn, Manfred	26655	Westerstede-Garnholt	9.906	3,98	394	3,43	734	265	15,5
Gruppe 40,0 -59,9 Kühe										
1.	Janssen, Helmut	26607	Aurich-Langefeld	12.211	4,12	503	3,41	919	102	17,6
2.	Brüling, Hans-Joachim	26506	Norden-Nadörst	11.139	4,09	455	3,56	852	104	18,7
3.	Janssen, Heinrich Johann	26802	Moormerland-Neermoo	10.915	4,35	475	3,51	858	145	16,7
4.	Cramer, Christa	26629	Großefehn-Bagband	11.102	4,20	467	3,64	871	127	15,3
5.	Weichers, Helmut	26845	Nortmoor	10.687	3,9	416	3,53	793	78	16,6
6.	Zimmermann, Frank	26446	Friedeburg-Dose	10.634	4,32	460	3,41	822	111	15,6
7.	Pollmann GbR, Walter und Anne	26849	Filsum	10.958	4,18	458	3,48	839	102	14,7
8.	Renken, Eckhard	26446	Friedeburg-Marx Street	10.607	4,33	459	3,56	837	177	17,0
9.	Hinrichs, Johann	26409	Wittmund-Till	11.375	4,08	465	3,33	844	198	16,6
10.	Bruns, Heiko	26639	Wiesmoor	10.899	4,09	446	3,56	834	162	15,0
11.	Eiben, Bernd	26409	Wittmund-Rispel	11.009	4,08	449	3,49	834	166	15,0
12.	Hippen GbR, Heio und Marion	26632	Ihlow-Hüllenerfehn	11.224	4,04	454	3,45	842	187	15,4
13.	Hobbie, Gerd	26340	Zetel-Esch	10.633	3,93	417	3,34	772	121	15,2
14.	Brun, Heiko	26736	Krummhörn-Visquard	10.278	4,11	422	3,49	781	153	15,6
15.	Memering, Johannes	26897	Bockhorst	10.805	4,18	451	3,60	840	178	15,0
16.	Oetjen, Martin	26188	Edeweicht-Jeddeloh II	10.230	4,18	427	3,48	784	90	13,6
17.	Vienna, Jannes	26844	Jemgum-Hatzum	9.916	3,93	389	3,39	725	111	15,0
18.	Weers, Edzard	26670	Uplengen-Remels	9.944	4,12	409	3,61	769	131	14,0
19.	Jeddeloh, Gerold	26203	Wardenburg-Harbern II	9.951	4,10	408	3,42	748	177	15,9
20.	Lindena, Jörn	26529	Wirdum-Kloster Aland	9.528	4,37	416	3,58	757	192	15,7
21.	Reiners, Jann-Heiko	26409	Wittmund-Leerhafe	10.132	4,13	418	3,52	775	143	13,7
22.	Hanemann, Thorsten	26655	Westerstede-Ihausen	9.499	4,41	418	3,50	751	154	14,4
23.	Bruns, Kerstin	26835	Hesel-Klein Hesel	10.069	4,15	417	3,55	775	135	13,2
24.	Gerriets, Gerriet	26434	Wangerland	9.866	4,13	407	3,63	765	109	13,1
25.	Schoolmann, Engelbart	26624	Südbrookmerland-Moo	10.027	4,09	410	3,50	761	178	14,4

Die besten Herden in der Kombination der Rangierung nach Fett+Eiw.-kg, Zellzahl u. Lebensstagsleistung

Nr.	Besitzer	PLZ	Ort	Milch kg	Fett %	Fett kg	Eiw. %	F+E kg	Zellzahl	Mkg/Lebtg
Gruppe 60,0 -79,9 Kühe										
1.	Rahmann, Volker	26409	Wittmund-Heglitz	11.885	4,16	494	3,51	911	96	16,6
2.	Gronewold, Hinrikus	26629	Großefehn-Timmel	12.876	4,07	524	3,43	965	151	20,2
3.	Beneken und Kleemann GbR, R	26446	Friedeburg-Neu-Wieser	11.485	4,15	476	3,31	857	145	19,6
4.	Goeken, Joachim	26409	Wittmund-Berdum	11.274	3,94	445	3,45	833	94	16,3
5.	Jabben, Uwe	26434	Wangerland-Bassens	10.858	4,05	440	3,68	840	149	17,1
6.	Bogena, Wolfgang	26506	Norden-Neuwesteel	11.337	4,19	475	3,45	866	155	15,9
7.	Herlyn, Kai	26736	Krummhörn-Grimersurr	10.778	4,19	451	3,55	834	125	15,3
8.	Ortgies & Partner GbR, H.	26434	Wangerland-Ikenhause	10.859	4,03	438	3,50	818	118	15,5
9.	Friedrichs, Inge und Joachim	26409	Wittmund-Burhufe	11.004	4,09	450	3,40	824	131	15,5
10.	Jütting, Wilfried	26789	Leer-Coldam	11.301	4,12	465	3,48	859	186	17,5
11.	Hobbie Holstein GbR	26409	Wittmund-Carolinensiel	11.008	4,11	452	3,46	833	58	14,7
12.	Deeken, Gerold	26655	Westerstede-Lindenerf	12.101	4,12	498	3,45	916	158	14,7
13.	Borchers, Ludger	26826	Weener-Diele	10.406	4,16	433	3,51	798	105	15,0
14.	Flitz, Gerhard	26670	Uplengen-Kleinsander	11.086	4,10	454	3,45	837	186	16,4
15.	Schulte, Ludwig	26810	Westoverledingen-Breir	11.353	4,22	479	3,50	877	217	18,4
16.	Bogena, Ruth	26524	Halbmond-Halbemonc	10.889	4,10	447	3,38	815	196	18,9
17.	Janssen GbR, Eilt und Uwe	26607	Aurich-Ogenbargen	12.652	3,69	467	3,40	897	229	20,2
18.	Groeneveld, Tobias	26529	Rechtsupweg	10.654	3,98	424	3,37	783	142	15,4
19.	Weerden, Heiko	26736	Krummhörn-Uttum	10.154	4,14	420	3,53	778	155	16,1
20.	Meyer, Richard und Tanja	26847	Detern-Scharrel	10.397	4,33	450	3,51	815	67	13,9
21.	Geyken GbR, Uwe und Kerstin	26817	Rhauderfehn-Klosterm	11.245	4,17	469	3,55	868	192	15,2
22.	Janssen, Johann	26434	Wangerland-Altgarmssi	10.500	4,07	427	3,40	783	134	15,0
23.	Gerriets, Gerriet	26419	Schortens-Sillenstede	10.818	3,85	417	3,35	779	141	15,0
24.	Peters, Arno	26529	Osteel	10.323	3,81	393	3,34	738	80	15,5
25.	Osterkamp & Partner GbR	26427	Werdum-Wallum	10.242	4,02	411	3,52	772	78	14,3
Gruppe 80,0 -99,9 Kühe										
1.	Hildebrandt, Wilhelm	26446	Friedeburg-Wiesederm	11.972	3,92	469	3,43	880	95	16,4
2.	Borchers, Malte	26446	Friedeburg-Etzel	10.912	4,12	450	3,51	833	100	17,9
3.	Schoeningh-Buschhaus	26529	Upgant-Schott-Buschh	11.640	4,23	492	3,44	893	116	16,0
4.	Frühling, Stefan	26847	Detern-Amdorf	11.006	4,30	474	3,68	879	83	15,6
5.	Janssen, Martin	26632	Ihlow-Hüllenerfehn	11.271	4,01	452	3,51	848	147	17,1
6.	Köster, Heero	26434	Wangerland-Ritterschau	11.084	3,94	437	3,42	816	66	16,1
7.	Rohdemann, Thomas	26532	Großheide-Berumerfeh	10.933	4,07	445	3,43	819	139	18,1
8.	Wolken, Johann	26409	Wittmund-Buttforde	11.424	3,88	444	3,40	833	155	18,2
9.	Willjes GbR, Jürgen und Anke	26655	Westerstede-Westerloy	11.748	4,15	488	3,41	888	150	15,6
10.	Hinrichs, Habbe	26629	Großefehn-Strackholt	11.777	4,01	473	3,55	891	180	17,7
11.	Wilms, Menz-Arno	26434	Wangerland-Rickelhau	11.462	3,99	458	3,39	847	173	18,7
12.	Kleemann GbR, H.	26842	Ostrhauderfehn-Terheic	10.896	4,11	448	3,51	831	103	15,2
13.	van Zuilen, Marcel	26831	Bunde-Wymeer	11.140	4,01	447	3,60	848	153	15,5
14.	Nagel, Menno	26844	Jemgum-Holtgaste	10.594	4,00	423	3,48	792	64	15,6
15.	Galts, Steffen	26409	Wittmund-Wackerwarfe	10.400	4,36	453	3,50	817	108	15,1
16.	Frerichs, Rainer	26689	Apen-Tange	10.435	4,13	431	3,54	800	121	15,3
17.	Schmidt, Harm-Heinrich	26506	Norden-Ostermarsch	10.778	4,01	432	3,43	802	161	15,7
18.	Busboom, Wilfried	26847	Detern	9.957	4,24	422	3,54	775	68	15,0
19.	Garmers, Jens	26434	Wangerland	10.010	4,02	402	3,34	736	119	17,0
20.	Follrichs, Hans-Hermann	26817	Rhauderfehn-Schattebt	10.248	4,21	431	3,61	802	149	14,9
21.	Saathoff und Andreessen GbR	26605	Aurich-Schirum	10.766	4,24	457	3,53	837	209	16,8
22.	Focken, Dirk	26607	Aurich-Middels-Westerl	10.600	4,05	429	3,48	798	143	14,8
23.	Kunert, Günter	26506	Norden-Leybuchtpolder	10.630	3,97	422	3,38	781	187	17,3
24.	Tammen, Gerhard	26524	Hage-Blandorf	10.323	4,07	420	3,28	759	134	15,4
25.	Lüken GbR	26434	Wangerland-Oldewarfe	10.049	4,01	403	3,53	758	154	15,9

Die besten Herden in der Kombination der Rangierung nach Fett+Eiw.-kg, Zellzahl u. Lebensstagsleistung

Nr.	Besitzer	PLZ	Ort	Milch kg	Fett %	Fett kg	Eiw. %	F+E kg	Zellzahl	Mkg/Lebtg
Gruppe 100,0 -149,9 Kühe										
1.	Ubben, Jann	26632	Ihlow-Riepsterhammicl	12.217	4,10	501	3,29	902	109	20,7
2.	Hinrichs GbR, Folkmar & Marion	26847	Detern-Neuburg	12.349	4,26	526	3,49	957	137	18,8
3.	Bauer, Ingo	26736	Krummhörn-Manslagt	11.560	4,14	479	3,51	885	107	17,0
4.	Hillrichs GbR, Eielt und Hajo	26835	Holtland	10.990	4,44	488	3,54	876	85	16,3
5.	Harms und Partner GbR	26389	Wilhelmshaven-Hohew	11.061	4,14	458	3,57	853	119	17,5
6.	Weitz, Jann	26632	Ihlow-Riepsterhammicl	11.995	3,85	462	3,32	860	129	17,1
7.	Ohling GbR, Enno und Etta	26802	Moormerland-Veenhus	11.193	4,01	449	3,52	843	131	16,6
8.	Galts, Apke	26409	Wittmund-Greehoern	11.302	3,94	445	3,42	831	131	17,1
9.	Möhlmann, Jürgen	26639	Wiesmoor-Marcardsmo	11.833	3,96	469	3,32	861	159	17,3
10.	Ulken, Henning	26655	Westerstede-Lindern	11.667	3,89	454	3,31	840	112	15,7
11.	Hovemann, Enno	26419	Schortens-Sillenstede	10.840	4,19	454	3,46	828	125	16,2
12.	Habben, Karsten	26553	Dornum-Nessmergrode	10.967	4,05	444	3,49	827	119	15,9
13.	Ulken, Rainer	26655	Westerstede-Eggeloge	10.932	4,19	458	3,41	831	116	15,7
14.	Hof Schwenecker GbR	26689	Apen-Winkel	12.148	3,64	442	3,49	865	158	16,1
15.	Müller-Ippen/Vohs GbR	26553	Dornum-Marketief	11.387	4,18	476	3,56	882	172	16,3
16.	Harms GbR, Gerd und Ingo	26632	Ihlow-Ochtelbur	11.283	4,30	485	3,46	876	176	16,6
17.	Meinders, Meenhard	26831	Bunde-Wymeer	10.784	4,13	445	3,47	820	128	15,6
18.	Schmidt, Joachim	26835	Hesel-Schwerinsdorf	11.265	3,99	449	3,44	837	166	16,6
19.	Verboom GbR	26639	Wiesmoor-Marcardsmo	10.820	4,15	449	3,51	829	149	15,8
20.	Berends GbR	26689	Apen-Nordloh	11.678	4,13	482	3,53	894	167	15,4
21.	Müller Engerhufe GbR	26624	Südbrookmerland-Enge	11.456	3,75	430	3,39	819	164	16,2
22.	Brabander GbR	26446	Friedeburg-Upschoert	10.501	4,09	430	3,47	794	137	15,9
23.	Schulte, Hilmar	26817	Rhauderfehn-Holte	11.257	3,91	441	3,46	831	159	15,4
24.	Depping, Georg R.	26817	Rhauderfehn-Klosterm	10.693	4,15	444	3,52	820	134	14,9
25.	Boerma, Johann	26506	Norden-Westermarsch	11.979	4,08	489	3,36	891	198	16,2
Gruppe 150,0 -199,9 Kühe										
1.	Collmann, Ralf	26849	Filsum	11.304	4,13	467	3,53	865	113	16,8
2.	Osterkamp, Mense	26553	Dornum-Schwittersum	11.753	4,01	472	3,37	867	109	15,7
3.	Kruse, Hilmar	26434	Wangerland-Altgarmssi	11.190	4,19	469	3,51	862	118	15,4
4.	Duin GbR	26835	Hesel-Hasselt	11.759	3,99	469	3,41	870	171	16,0
5.	Rietman-Regelink GbR	26487	Neuschoo	11.771	4,05	476	3,45	882	195	17,4
6.	Borchers, Jann	26759	Hinte-Suurhusen	10.543	4,01	423	3,45	787	154	16,7
7.	Janssen GbR, Dieke und Ludwiç	26629	Großefehn-Holtrop	10.993	4,11	452	3,51	839	174	15,6
8.	Sieckmann-Warnken GbR	26345	Bockhorn-Grabstede	10.942	4,11	450	3,41	823	182	16,2
9.	Kleemann GbR, Hillrich & Sandii	26409	Wittmund-Burhufe	12.285	3,91	481	3,42	900	224	20,1
10.	Schumacher GbR	26831	Bunde-Dollart	11.279	3,83	432	3,38	813	184	16,7
11.	Thye, Eckhard	26655	Westerstede-Linswege	10.813	3,99	431	3,40	798	149	15,0
12.	Reents, Carsten	26419	Schortens-Moorsum	10.752	4,26	458	3,55	839	225	17,8
13.	Gerdes und Kleemann GbR	26452	Sande	11.460	3,99	457	3,44	852	239	19,8
14.	Sandmann GbR	26903	Surwold	11.491	4,01	460	3,45	856	221	16,1
15.	Hamjediers GbR	26655	Westerstede-Westerloy	10.328	4,09	423	3,43	776	150	15,0
16.	Luers Grabstede GbR	26345	Bockhorn-Grabstede	9.973	4,10	409	3,44	752	100	14,8
17.	van Lessen, Wilke	26844	Jemgum-Holtgaste	10.481	3,95	414	3,45	775	102	14,1
18.	Siemens, Dieter	26826	Weener-Stapelmoor	10.999	4,07	447	3,54	836	183	14,5
19.	Ortgies GbR, Fritz	26434	Wangerland-Bassens	10.976	4,12	452	3,57	844	216	15,3
20.	Bruns, Helmuth	26670	Uplengen-Hollen	9.844	4,09	402	3,41	738	133	15,2
21.	Berends GbR, Gerhard & Christi	26831	Bunde-Wymeer	10.130	3,98	403	3,36	744	161	15,5
22.	Reil, Hartmut	26689	Apen-Nordloh	10.622	4,17	443	3,45	809	213	15,6
23.	Aden GbR, Gisela u.Erwin	26639	Wiesmoor-Mullberg	10.027	4,11	412	3,45	759	184	15,9
24.	Albers, Gerd	26340	Zetel-Klein-Schweinebr	10.296	4,12	424	3,56	790	186	14,9
25.	Bruns GbR, Heinz und Frank	26607	Aurich-Middels-Westerl	10.363	4,09	423	3,48	784	157	14,1

Die besten Herden in der Kombination der Rangierung nach Fett+Eiw.-kg, Zellzahl u. Lebenstagsleistung

Nr.	Besitzer	PLZ	Ort	Milch kg	Fett %	Fett kg	Eiw. %	F+E kg	Zellzahl	Mkg/Lebtg
Gruppe über 200,0 Kühe										
1.	Feldhof Garrelts GbR	26849	Filsum	11.985	3,99	478	3,52	900	165	18,5
2.	Grünefeld-Holsteins GbR	26817	Rhauderfehn-Backemo	11.917	3,88	463	3,44	873	162	18,7
3.	Helmerichs, Holger	26441	Jever	11.416	3,82	436	3,44	829	139	16,1
4.	Baumann GbR	26427	Esens-Oldendorf	11.125	3,88	431	3,38	807	146	16,4
5.	Recker, Friedrich	26655	Westerstede-Westerloy	11.901	3,91	466	3,53	886	180	16,1
6.	Strömer, Enno	26427	Stedesdorf	11.892	3,84	457	3,39	860	193	18,3
7.	Schemering, Heino	26434	Wangerland-Gr.Strückh	11.149	4,01	447	3,51	838	111	14,7
8.	Doden GbR	26434	Wangerland-Tengshaus	13.167	3,95	520	3,44	973	160	14,8
9.	Oltmanns, Gabriele	26553	Dornum-Schwittersum	12.372	3,70	458	3,38	876	188	16,1
10.	Meyer, Folkmar	26835	Firrel	10.665	4,29	457	3,49	829	170	15,8
11.	Woltmann GbR	26434	Wangerland-Foerrien	11.269	3,94	444	3,46	834	182	15,5
12.	Hagena, Karsten	26736	Krummhörn-Grimersurr	11.137	4,01	446	3,39	825	193	16,3
13.	Harms-Janssen GbR, Johann ur	26434	Wangerland-Mederns	10.304	4,15	427	3,47	785	112	14,7
14.	Backhaus, Renke	26452	Sande	10.787	4,00	432	3,39	798	185	16,7
15.	Remmers-Habben GbR	26419	Schortens-Roffhausen	10.280	4,13	424	3,47	782	160	15,7
16.	Janssen, Wilko	26655	Westerstede-Ocholterfe	10.733	4,23	454	3,44	823	150	14,3
17.	MIPRO Osterhusen GbR	26409	Wittmund-Funnix	10.882	4,12	448	3,49	828	156	14,3
18.	Poppen GbR, Bruno und Holger	26632	Ihlow-Bangstede	11.300	3,97	449	3,44	837	208	16,1
19.	Eilers, Bernd	26345	Bockhorn-Breddehorn	11.357	4,06	461	3,41	849	208	15,4
20.	Uildriks/Willems GbR, J.P.M.	26736	Krummhörn-Eilsum	9.591	4,36	418	3,63	766	126	14,7
21.	Frerichs, Horst	26446	Friedeburg-Etzel	10.275	4,10	421	3,60	791	187	15,6
22.	Hanneken, Gerhard	26897	Bockhorst	11.665	4,04	472	3,51	882	247	16,5
23.	Jürgens GbR, Carl	26434	Wangerland-Tettens	10.634	4,11	437	3,50	809	209	16,0
24.	Hinken GbR	26842	Ostrhauderfehn-Potsha	10.060	3,98	401	3,42	745	119	14,8
25.	van Baren, Johann	26689	Apen-Roggenmoor	10.542	4,18	440	3,48	808	118	13,3

Die besten Zellzahlergebnisse in den Herden

Nr.	Besitzer	PLZ	Ort	Zellzahl 1000/ml
Gruppe 2,0 -39,9 Kühe				
1.	Gummels, Holger	26506	Norden-Neuwesteel	55
2.	Neupert, Hermann	26529	Osteel	64
3.	Steen, Harald	26529	Osteel	68
4.	Bruns, Frauke	26670	Uplengen-Selverde	82
5.	Büsing, Andreas	26188	Edeweicht-Lohorst	83
Gruppe 40,0 -59,9 Kühe				
1.	Weichers, Helmut	26845	Nortmoor	78
2.	Könen, Jens	26826	Weener-Diele	86
3.	Oetjen, Martin	26188	Edeweicht-Jeddeloh II	90
4.	Smidt, Diedrich	26810	Westoverledingen-Breinermoor	98
5.	Janssen, Helmut	26607	Aurich-Langefeld	102
6.	Pollmann GbR, Walter und Anne	26849	Filsum	102
Gruppe 60,0 -79,9 Kühe				
1.	Remmers, Reinhard	26842	Ostrhauderfehn-Langholt	49
2.	Hobbie Holstein GbR	26409	Wittmund-Carolinensiel	58
3.	Meyer, Richard und Tanja	26847	Detern-Scharrel	67
4.	Osterkamp & Partner GbR	26427	Werdum-Wallum	78
5.	Peters, Arno	26529	Osteel	80
Gruppe 80,0 -99,9 Kühe				
1.	Nagel, Menno	26844	Jemgum-Holtgaste	64
2.	Köster, Heero	26434	Wangerland-Rittershausen	66
3.	Busboom, Wilfried	26847	Detern	68
4.	Rieken, Enno	26434	Wangerland-Hohenkirchen	82
5.	Frühling, Stefan	26847	Detern-Amdorf	83
Gruppe 100,0 -149,9 Kühe				
1.	Reijlink GbR	26789	Leer-Loga	62
2.	Jürgens, Hartmut	26446	Friedeburg-Horsten	66
3.	Barth, Enno	26632	Ihlow-Simonswolde	80
4.	Hillrichs GbR, Eielt und Hajo	26835	Holtland	85
5.	Klugkist, Hermann	26624	Südbrookmerland-Georgsheil	85
Gruppe 150,0 - 199,9 Kühe				
1.	Luers Grabstede GbR	26345	Bockhorn-Grabstede	100
2.	van Lessen, Wilke	26844	Jemgum-Holtgaste	102
3.	Osterkamp, Mense	26553	Dornum-Schwittersum	109
4.	Collmann, Ralf	26849	Filsum	113
5.	de Boer und Farin GbR	26759	Hinte-Westerhusen	116
Gruppe über 200,0 Kühe				
1.	Schemering, Heino	26434	Wangerland-Gr.Strückhausen	111
2.	Harms-Janssen GbR, Johann und Wil	26434	Wangerland-Mederns	112
3.	Martens, Gerd	26689	Apen-Klauhoern	113
4.	van Baren, Johann	26689	Apen-Roggenmoor	118
5.	Hinken GbR	26842	Ostrhauderfehn-Potshausen	119



Ihr Ansprechpartner für Melktechnik:
Fabian Schulz
Telefon: 0491-9280920
Mobil: 0151-12413982

- Prüfung nach DIN ISO 6690
- Reinigungsmonitoring



- Analyse von Pulsation, Regeleinheit, Vakuumverhältnissen und Leistung
- Abnahmeautomatik prüfen, Blindmelken vermeiden



- Wir unterstützen Sie bei der Fehlersuche mit unserem qualifizierten Spezialberater
- Wir bieten Ihnen eine neutrale Beratung zur Melktechnik



Die höchsten Herdendurchschnittsleistungen

Nr.	Besitzer	PLZ	Ort	Alter	Milch kg	Fett %	Fett kg	Eiw.%	Eiw.kg	F+E kg
Gruppe 2,0 - 39,9 Kühe										
1.	Krause, Jörn	26188	Edeweicht-Wittenberge-Lohorst	70,4	12.656	3,94	498	3,32	420	918
2.	Büsing, Andreas	26188	Edeweicht-Lohorst	61,2	11.717	4,19	491	3,59	421	912
3.	Gummels, Holger	26506	Norden-Neuwesteel	41,9	11.625	4,34	505	3,24	376	881
4.	Kuewen, Karl-Heinz	26897	Bockhorst	55,0	10.331	4,58	473	3,77	389	862
5.	Rieken, Gerd	26605	Aurich-Schirum	66,5	10.671	4,39	468	3,61	385	853
6.	Indenbirken, Heike	26524	Hage-Hagerwilde	72,0	10.767	4,60	496	3,20	344	840
7.	Gronewold, Jann	26629	Großefehn-Holtrop	59,8	10.811	4,18	451	3,42	369	821
8.	Nehuis, Thomas	26810	Westoverledingen-Grotegaste	61,4	11.686	3,66	428	3,33	389	817
9.	Schnittker, Ralf	26160	Bad Zwischenahn-Haarenstroth	56,2	11.018	3,94	434	3,48	383	817
10.	Hinrichs, Ralph	26188	Edeweicht-Jeddeloh II	69,5	11.030	4,06	448	3,29	363	811
11.	Kramer, Johann	26670	Uplengen-Ockenhausen	50,9	10.711	3,97	425	3,51	376	801
12.	Ubben, Otto J.	26632	Ihlow-Ihlowerfehn	58,8	10.939	3,95	432	3,34	365	797
13.	Martini, Joachim	26826	Weener-Stapelmoorerheide	57,3	10.093	4,20	424	3,58	362	786
14.	Albers, Heiko	26427	Dunum-West-Dunum	64,5	10.067	4,05	408	3,60	362	770
15.	Westermann, Johannes	26817	Rhauderfehn-Klostermoor	59,3	9.669	4,43	428	3,52	340	768
16.	Cassens, Manfred	26409	Wittmund-Rispel	60,7	9.825	4,17	410	3,57	351	760
17.	Hausmann, Jürgen	26629	Großefehn-Strackholt	54,9	10.335	3,94	407	3,36	348	755
18.	Boekhoff, Wilma	26849	Filsum-Ammersum	70,8	10.161	4,03	410	3,40	346	755
19.	Focken, Ewald	26446	Friedeburg-Wiesedermeer	56,4	10.041	3,95	396	3,50	352	748
20.	Reershemius, Ihno	26736	Krummhörn-Schoonorth	63,2	9.755	4,21	411	3,44	336	747
21.	Junker, Uhlrich	26842	Ostrhauderfehn-Langholt	72,7	9.776	4,22	412	3,42	334	746
22.	Visscher, Dirk	26789	Leer-Heisfelde	67,3	10.282	3,84	395	3,39	349	744
23.	Hohn, Manfred	26655	Westerstede-Garnholt	74,0	9.906	3,98	394	3,43	340	734
24.	Voss, Reinhold	26487	Neuschoo-Negenmeerten	72,3	9.658	4,03	389	3,55	343	732
25.	Ennen, Wilhelm	26607	Aurich-Georgsfeld	60,1	9.785	3,99	390	3,40	332	723
26.	Beyermann, Benjamin	26446	Friedeburg-Marx	67,2	9.170	4,37	400	3,51	322	723
Gruppe 40,0 - 59,9 Kühe										
1.	Janssen, Helmut	26607	Aurich-Langefeld	55,7	12.211	4,12	503	3,41	416	919
2.	Cramer, Christa	26629	Großefehn-Bagband	51,5	11.102	4,20	467	3,64	404	871
3.	Janssen, Heinrich Johann	26802	Moormerland-Neermoor	72,8	10.915	4,35	475	3,51	383	858
4.	Brüling, Hans-Joachim	26506	Norden-Nadörst	74,2	11.139	4,09	455	3,56	396	852
5.	Hinrichs, Johann	26409	Wittmund-Till	63,7	11.375	4,08	465	3,33	379	844
6.	Hippen GbR, Heio und Marion	26632	Ihlow-Hüllenerfehn	70,9	11.224	4,04	454	3,45	388	842
7.	Memering, Johannes	26897	Bockhorst	63,0	10.805	4,18	451	3,60	389	840
8.	Pollmann GbR, Walter und Anne	26849	Filsum	57,2	10.958	4,18	458	3,48	381	839
9.	Brake, Nikolaus	26817	Rhauderfehn-Burlage	53,9	10.488	4,41	462	3,60	377	839
10.	Renken, Eckhard	26446	Friedeburg-Marx Streek	58,3	10.607	4,33	459	3,56	378	837
11.	Eiben, Bernd	26409	Wittmund-Rispel	61,7	11.009	4,08	449	3,49	385	834
12.	Bruns, Heiko	26639	Wiesmoor	55,5	10.899	4,09	446	3,56	388	834
13.	Zimmermann, Frank	26446	Friedeburg-Dose	64,3	10.634	4,32	460	3,41	362	822
14.	Schön, Michael	26655	Westerstede-Ihausen	73,5	11.206	3,88	435	3,44	385	821
15.	Schulte GbR, L. und H.	26810	Westoverledingen-Folmhusen	63,3	11.046	3,96	437	3,44	379	817
16.	Richter GbR, Hellmuth & Matthias	26409	Wittmund-Buttforde	64,8	10.763	4,01	431	3,55	382	813
17.	Rietforts, Günther	26655	Westerstede-Eggeloge	69,8	10.446	4,26	445	3,51	367	811
18.	Ewen, Heiko	26847	Detern-Neuburg	66,6	11.036	3,80	419	3,51	387	806
19.	Fuest, Frerich	26607	Aurich-Tannenhausen	61,8	10.518	4,19	440	3,47	365	805
20.	Gold.-Schwitters, Jann	26736	Krummhörn-Schoonorth	63,5	10.571	4,07	430	3,46	366	796
21.	Cramer, Wattje	26835	Firrel	62,7	10.522	3,99	420	3,56	375	795
22.	Weichers, Helmut	26845	Nortmoor	63,9	10.687	3,90	416	3,53	377	793
23.	Stroman, Hinrich	26639	Wiesmoor-Süd	55,7	10.225	4,22	432	3,51	358	790
24.	Oetjen, Martin	26188	Edeweicht-Jeddeloh II	53,2	10.230	4,18	427	3,48	356	784
25.	Brun, Heiko	26736	Krummhörn-Visquard	60,2	10.278	4,11	422	3,49	359	781
26.	Branding, Heinrich	26409	Wittmund-Funnix	61,4	10.365	4,12	427	3,36	348	775
27.	Reiners, Jann-Heiko	26409	Wittmund-Leerhafe	56,0	10.132	4,13	418	3,52	357	775
28.	Bruns, Kerstin	26835	Hesel-Klein Hesel	53,6	10.069	4,15	417	3,55	358	775
29.	Hobbie, Gerd	26340	Zetel-Esch	63,7	10.633	3,93	417	3,34	355	772
30.	Adena, Frerich	26506	Norden-Westermarsch	64,5	10.177	4,11	418	3,48	354	772

Die höchsten Herdendurchschnittsleistungen

Nr.	Besitzer	PLZ	Ort	Alter	Milch kg	Fett %	Fett kg	Eiw.%	Eiw.kg	F+E kg
Gruppe 40,0 - 59,9 Kühe										
31.	Weers, Edzard	26670	Uplengen-Remels	57,0	9.944	4,12	409	3,61	359	769
32.	Gerriets, Gerriet	26434	Wangerland	56,3	9.866	4,13	407	3,63	358	765
33.	Schoolmann, Engelbart	26624	Südbrookmerland-Moorhusen	62,6	10.027	4,09	410	3,50	351	761
34.	Harms, Heinz	26817	Rhauderfehn-Klostermoor	65,1	9.935	4,06	403	3,59	356	760
35.	Lindena, Jörn	26529	Wirdum-Kloster Aland	72,1	9.528	4,37	416	3,58	341	757
36.	Scholz, Erwin	26689	Apen-Godensholt	54,1	9.862	4,18	412	3,43	338	751
37.	Hanemann, Thorsten	26655	Westerstede-Ihausen	72,5	9.499	4,41	418	3,50	332	751
38.	Oellien, Doris	26169	Friesoythe-Edewechterdamm	68,5	9.625	4,21	405	3,58	345	750
39.	Jeddeloh, Gerold	26203	Wardenburg-Harbern II	62,4	9.951	4,10	408	3,42	340	748
40.	Würdemann GbR, Timo & Jürgen	26188	Edeweicht-Husbäke	60,2	9.120	4,57	417	3,63	331	748
41.	Flessner, Kai-Uwe	26689	Apen-Godensholt	57,2	9.473	4,30	407	3,57	338	745
42.	Rausch, Martin	26529	Wirdum	72,8	9.910	3,95	392	3,54	351	743
43.	Gold.-Schwitters, Bernh.	26529	Rechtsweg	65,2	9.888	4,00	396	3,48	344	740
44.	Sperling, Frank	26605	Aurich-Brockzetel	61,7	9.667	4,14	400	3,49	338	738
45.	Hattermann GbR, Dieter und Antje	26506	Norden-Ostermarsch	62,3	10.137	3,78	383	3,48	353	736
46.	de Freese, Hinrich	26802	Moormerland-Ayenwolde	75,7	10.128	3,79	384	3,47	351	735
47.	Bontjer, Alwin	26670	Uplengen-Selverde	50,6	9.601	4,24	407	3,41	327	735
48.	Leerhoff, Hermann	26529	Marienhafte-Osterupgant	63,6	9.379	4,25	398	3,58	336	734
49.	Ihmels, Günter	26532	Großheide	59,9	9.144	4,38	401	3,61	330	731
50.	Meyer, Fritz-Georg-Karl	26670	Uplengen-Oltmannsfehn	61,9	10.445	3,58	374	3,42	357	730
51.	Kusche, Karl	26802	Moormerland-Terborg	65,9	9.652	3,99	385	3,57	344	730
52.	Bohlken, Heino	26689	Apen-Apermarsch	52,5	9.302	4,28	398	3,57	332	730
53.	Harms, Folkert	26388	Wilhelmshaven	72,0	9.462	4,15	393	3,55	336	729
54.	Vienna, Jannes	26844	Jemgum-Hatzum	59,2	9.916	3,93	389	3,39	336	725
55.	Janssen GbR, Dietmar	26607	Aurich-Middels	62,6	9.355	4,21	394	3,54	331	725
56.	Hespen, Herbert	26639	Wiesmoor-Wiesederfehn	65,0	9.297	4,17	388	3,62	336	724
57.	Lüpkes, Jan	26529	Osteel-Osteel	64,8	9.833	3,95	388	3,40	335	723
58.	Oldewurtel, Wilhelm	26736	Krummhörn-Angernheim	61,5	9.299	4,21	391	3,57	332	723
Gruppe 60,0 - 79,9 Kühe										
1.	Gronewold, Hinrikus	26629	Großefehn-Timmel	68,3	12.876	4,07	524	3,43	442	965
2.	Janssen GbR, G. und A.	26842	Ostrhauderfehn-Potshausen	64,5	12.606	4,00	504	3,44	434	938
3.	Deeken, Gerold	26655	Westerstede-Lindenerfeld	52,0	12.101	4,12	498	3,45	418	916
4.	Rahmann, Volker	26409	Wittmund-Heglitz	62,2	11.885	4,16	494	3,51	417	911
5.	Janssen GbR, Eilt und Uwe	26607	Aurich-Ogenbargen	67,4	12.652	3,69	467	3,40	430	897
6.	Schulte, Ludwig	26810	Westoverledingen-Breinermoor	70,2	11.353	4,22	479	3,50	398	877
7.	Geyken GbR, Uwe und Kerstin	26817	Rhauderfehn-Klostermoor	56,6	11.245	4,17	469	3,55	399	868
8.	Bogena, Wolfgang	26506	Norden-Neuwesteel	60,9	11.337	4,19	475	3,45	391	866
9.	Jütting, Wilfried	26789	Leer-Coldam	67,2	11.301	4,12	465	3,48	394	859
10.	Beneken und Kleemann GbR, R.ur	26446	Friedeburg-Neu-Wiesedermeer	63,7	11.485	4,15	476	3,31	381	857
11.	Reents, Eduard	26427	Dunum-Brill	73,1	11.728	3,78	443	3,51	411	854
12.	Johannesburg GmbH	26903	Surwold	57,1	11.433	3,90	446	3,50	401	846
13.	Jabben, Uwe	26434	Wangerland-Bassens	57,1	10.858	4,05	440	3,68	400	840
14.	Flitz, Gerhard	26670	Uplengen-Kleinsander	60,6	11.086	4,10	454	3,45	383	837
15.	Herlyn, Kai	26736	Krummhörn-Grimersum	57,5	10.778	4,19	451	3,55	383	834
16.	Goeken, Joachim	26409	Wittmund-Berdum	66,0	11.274	3,94	445	3,45	389	833
17.	Hobbie Holstein GbR	26409	Wittmund-Carolinensiel	63,5	11.008	4,11	452	3,46	381	833
18.	Friedrichs, Inge und Joachim	26409	Wittmund-Burhufe	60,5	11.004	4,09	450	3,40	374	824
19.	Kreutzjans, Johannes	26903	Surwold	57,4	10.970	3,90	427	3,59	393	821
20.	Ortgies & Partner GbR, H.	26434	Wangerland-Ikenhausen	59,6	10.859	4,03	438	3,50	380	818
21.	Bogena, Ruth	26524	Halbmond-Halbmond	75,2	10.889	4,10	447	3,38	368	815
22.	Meyer, Richard und Tanja	26847	Detern-Scharrel	53,9	10.397	4,33	450	3,51	365	815
23.	Ackermann, Dirk	26506	Norden-Ostermarsch	61,6	11.078	3,95	438	3,40	376	814
24.	Boekhoff GbR	26847	Detern-Neuburg	60,4	10.827	3,93	425	3,54	383	808
25.	Tammen, Jens	26409	Wittmund-Abens	54,7	10.921	4,06	444	3,33	363	807

Die höchsten Herdendurchschnittsleistungen

Nr.	Besitzer	PLZ	Ort	Alter	Milch kg	Fett %	Fett kg	Eiw.%	Eiw.kg	F+E kg
Gruppe 60,0 - 79,9 Kühe										
26.	Janshen GbR, Eckhard und Inka	26632	Ihlow-Bangstede	67,5	10.308	4,23	436	3,58	369	805
27.	Borchers, Ludger	26826	Weener-Diele	59,9	10.406	4,16	433	3,51	365	798
28.	Janssen, Johann	26607	Aurich-Sandhorst	59,6	10.417	4,19	437	3,46	360	797
29.	Gerken, Manfred	26160	Bad Zwischenahn-Ohrwege	43,1	10.061	4,38	441	3,54	356	796
30.	Renken, Jörg	26689	Apen-Espern	54,2	10.916	3,88	423	3,40	371	794
31.	Brinkmann, Hartwig	26629	Großefehn-Holtrop	55,8	10.579	4,03	426	3,40	360	787
32.	Backhus, Maik	26219	Bösel-Ostland	49,2	10.833	3,81	413	3,42	371	784
33.	Groeneveld, Tobias	26529	Rechtsupweg	62,7	10.654	3,98	424	3,37	359	783
34.	Kramer, Heino	26817	Rhauderfehn-Burlage	52,9	10.632	3,94	419	3,42	364	783
35.	Janssen, Johann	26434	Wangerland-Altgarmssiel	59,1	10.500	4,07	427	3,40	357	783
36.	Strömer, Renke	26446	Friedeburg-Etzel	57,5	10.033	4,30	432	3,50	351	783
37.	Cordes, Michel	26446	Friedeburg-Klein Horsten	63,5	9.982	4,35	434	3,50	350	783
38.	Wolbergs, Rewert	26409	Wittmund-Ardorf	61,2	10.182	4,17	424	3,50	356	781
39.	Heeren GbR, Enno u.Martin	26556	Schweindorf	64,7	10.311	4,16	429	3,40	351	780
40.	Gerdes, Bernhard	26629	Großefehn-Akelsberg	50,2	9.873	4,39	434	3,51	346	780
41.	Gerriets, Gerriet	26419	Schortens-Sillenstede	62,0	10.818	3,85	417	3,35	362	779
42.	Sandersfeld, Gerold	26835	Schwerinsdorf	50,5	10.026	4,19	420	3,59	360	779
43.	Weerda, Heiko	26736	Krummhörn-Uttum	63,7	10.154	4,14	420	3,53	358	778
44.	Tammen, Carl	26409	Wittmund-Blersum	61,4	10.053	4,32	434	3,40	342	776
45.	Bargen, Thorsten	26434	Wangerland	60,4	10.619	3,81	405	3,46	368	773
46.	Buss, Hinrich	26632	Ihlow-Ihlowerfehn	66,3	10.354	4,05	420	3,41	353	773
47.	Osterkamp & Partner GbR	26427	Werdum-Wallum	66,7	10.242	4,02	411	3,52	360	772
48.	Loers, Ottmar	26670	Uplengen-Selverde	62,5	10.464	3,95	414	3,42	357	771
49.	Zents u.Borgmann GbR.	26723	Emden-Twixlum	55,7	9.969	4,13	412	3,60	359	771
50.	Westerbuhr, Wilhelm	26629	Großefehn-Strackholt	62,0	10.140	4,04	410	3,54	358	769
51.	Meppen, Fraederk	26446	Friedeburg-Etzel	62,0	10.426	3,96	413	3,41	355	768
52.	Stulken, Rainer	26655	Westerstede-Tarborg	52,2	10.031	4,19	420	3,45	346	766
53.	Meints, Christian	26160	Bad Zwischenahn-Rostruperfeld	61,1	10.231	4,06	416	3,42	349	765
54.	Jakobs, Renke	26409	Wittmund-Funnix	72,5	10.240	3,99	409	3,46	354	763
55.	Foorden, Focke	26409	Wittmund-Kirmer	52,5	10.095	4,11	415	3,45	348	763
56.	Thomssen, Enno	26434	Wangerland-Mehringburg	66,7	10.089	4,13	417	3,42	345	762
57.	Gronewold, Heiko	26632	Ihlow-Ostersander	59,8	10.312	4,02	415	3,35	346	760
58.	Bauer, Janto	26434	Wangerland-Klein Eilshausen	61,3	10.165	3,99	405	3,48	354	759
59.	Bretgeld, Johann	26835	Hesel-Neuemoor	57,4	9.895	4,06	402	3,60	357	759
60.	Folrichs, Heiko	26802	Moormerland-Jheringsfehn	59,5	10.367	3,96	411	3,34	346	757
61.	Haseborg, Jan	26553	Dornum-Dornumersiel	65,3	9.865	4,21	416	3,46	342	757
62.	Dieken, Guido	26434	Wangerland-Minsen	65,3	9.588	4,28	410	3,61	346	757
63.	Heeren, Hendrik	26632	Ihlow-Riepsterhammrich	54,9	10.540	3,78	398	3,38	356	755
64.	Ihnen, Claudia	26624	Südbrookmerland-Wiegboldsbur	76,8	10.061	4,02	404	3,48	350	754
65.	Erchinger, Johannes	26789	Leer-Logabirum	63,7	9.801	4,19	411	3,50	343	754
66.	Lange GbR	26655	Westerstede-Hollriede	60,9	9.610	4,28	411	3,56	342	753
67.	Heppens GbR	26409	Wittmund-Berdum	69,5	9.748	4,21	410	3,50	341	751
68.	Hicken, Matthias	26624	Südbrookmerland-Forlitz-Blaukirchen	70,1	10.447	3,87	404	3,31	346	750
69.	Rahmann, Horst	26409	Wittmund-Burhufe	72,2	9.897	4,07	403	3,50	346	750
70.	Saathoff, Cornelius	26632	Ihlow-Westersander	57,0	9.486	4,34	412	3,56	338	750
71.	Deterts, Ihna	26736	Krummhörn-Horenburg	69,1	9.655	4,41	426	3,35	323	749
72.	Tapken, Heinz	26835	Schwerinsdorf	55,2	9.615	4,22	406	3,57	343	749
73.	Behrends GbR	26446	Friedeburg-Hesel	59,4	9.604	4,23	406	3,55	341	747
74.	Tammen, Werner	26607	Aurich-Ogenbargen	66,4	9.944	4,07	405	3,44	342	746
75.	Martens-Habbena, Johannes	26506	Norden-Groß Schulenburgpolder	57,8	10.030	4,11	413	3,31	332	745
76.	Meyer, Theodor	26844	Jemgum-Hatzum	63,3	9.732	4,11	400	3,55	345	745
77.	Vohs, Hilko	26506	Norden-Lintelemarsch	72,8	10.170	3,94	401	3,36	342	742
78.	Brahms, Aike	26434	Wangerland-Horum	61,8	9.814	4,07	399	3,50	343	742
79.	Seehusen, Fokko	26629	Großefehn-Holtrop	55,8	9.708	4,13	401	3,51	341	742
80.	Cordes, Helfried	26409	Wittmund-Leerhufe	76,3	9.702	4,19	407	3,44	333	740

Die höchsten Herdendurchschnittsleistungen

Nr.	Besitzer	PLZ	Ort	Alter	Milch kg	Fett %	Fett kg	Eiw.%	Eiw.kg	F+E kg
Gruppe 60,0 - 79,9 Kühe										
81.	Weber GbR, Gerd und Doris	26629	Großefehn-Aurich-Oldendorf	74,5	9.772	4,19	410	3,37	329	739
82.	Elxnat GbR, Walter und Karsten	26434	Wangerland-Hohenkirchen	70,7	9.662	4,12	398	3,53	341	739
83.	Peters, Arno	26529	Osteel	59,5	10.323	3,81	393	3,34	345	738
84.	Janssen, Ludwig	26632	Ihlow-Neu-Barstede	64,2	9.594	4,14	397	3,49	335	732
85.	Harms, Ralf	26169	Friesoythe-Ahrensford	65,6	9.648	4,08	394	3,49	337	731
86.	Keck jun., Arnold	26506	Norden-Westermarsch	53,9	9.940	3,89	386	3,44	342	729
87.	Meyer, Georg	26529	Osteel	83,8	10.008	3,83	384	3,44	344	728
88.	Ippen, Garrelt	26506	Norden	54,4	9.204	4,50	414	3,41	313	728
89.	Hasselder, Jens	26689	Apen-Tange	58,7	9.179	4,48	411	3,44	316	727
90.	Arriu, Niels	26689	Apen-Vreschen-Bokel	54,6	9.555	4,11	393	3,49	333	726
91.	Loerts GbR, Renate und Jens	26810	Westoverledingen-Ihrhove	57,7	9.533	4,11	392	3,50	334	726
92.	Schulte, Heinz-Wilhelm	26817	Rhauderfehn-Collinghorst	60,5	9.738	3,92	382	3,52	342	724
93.	van Lengen, Heino	26845	Nortmoor	59,3	9.460	4,14	392	3,51	332	724
Gruppe 80,0 - 99,9 Kühe										
1.	Schoeningh-Buschhaus	26529	Uppgant-Schott-Buschhaus	57,4	11.640	4,23	492	3,44	401	893
2.	Hinrichs, Habbe	26629	Großefehn-Strackholt	60,8	11.777	4,01	473	3,55	418	891
3.	Willjes GbR, Jürgen und Anke	26655	Westerstede-Westerloy	55,0	11.748	4,15	488	3,41	400	888
4.	Hildebrandt, Wilhelm	26446	Friedeburg-Wiesedermeer	55,1	11.972	3,92	469	3,43	411	880
5.	Frühling, Stefan	26847	Detern-Amdorf	61,0	11.006	4,30	474	3,68	405	879
6.	Wilken, Renke	26427	Stedesdorf-Insenshausen	52,3	10.629	4,49	478	3,68	391	869
7.	Ohmstede, Armin	26345	Bockhorn-Grabstedefeld	56,6	11.186	4,20	470	3,46	387	857
8.	Oldewurtel, Arno	26532	Großheide-Coldinne	54,8	11.465	4,11	472	3,32	380	852
9.	Janssen, Martin	26632	Ihlow-Hüllenerfehn	65,9	11.271	4,01	452	3,51	396	848
10.	van Zuilen, Marcel	26831	Bunde-Wyrmeer	58,3	11.140	4,01	447	3,60	401	848
11.	Willms, Menz-Arno	26434	Wangerland-Rickelhausen	69,5	11.462	3,99	458	3,39	389	847
12.	Saathoff und Andreessen GbR	26605	Aurich-Schirum	64,6	10.766	4,24	457	3,53	380	837
13.	Wolken, Johann	26409	Wittmund-Buttforde	72,6	11.424	3,88	444	3,40	389	833
14.	Borchers, Malte	26446	Friedeburg-Etzel	68,4	10.912	4,12	450	3,51	383	833
15.	Kleemann GbR, H.	26842	Ostrhauderfehn-Terheide	60,7	10.896	4,11	448	3,51	383	831
16.	Osterkamp, Günter	26427	Dunum-Brill	62,0	12.062	3,40	410	3,44	414	825
17.	Menkens, Heiko	26434	Wangerland-Tettens	60,7	10.915	3,98	435	3,55	388	822
18.	Rohdemann, Thomas	26532	Großheide-Berumerfehn	64,8	10.933	4,07	445	3,43	375	819
19.	Raveling, Verena	26427	Dunum-Brill	63,7	10.888	4,06	442	3,44	375	817
20.	Galts, Steffen	26409	Wittmund-Wackerwarfen	63,7	10.400	4,36	453	3,50	364	817
21.	Köster, Heero	26434	Wangerland-Rittershausen	61,1	11.084	3,94	437	3,42	379	816
22.	Lübsen, Ulfert	26434	Wangerland-Hohenkirchen	57,7	10.785	4,15	448	3,41	368	815
23.	Minor, Horst	26607	Aurich-Langefeld	60,9	10.821	3,96	428	3,51	380	808
24.	Aeikens, Karsten	26847	Detern-Amdorf	78,9	10.465	4,22	441	3,50	366	807
25.	Hinrichs, Tjade	26723	Emden-Larrelt	56,1	10.427	4,20	438	3,52	368	806
26.	Hasselder, Renke	26689	Apen-Tange	57,5	10.431	4,15	432	3,56	371	803
27.	Schmidt, Harm-Heinrich	26506	Norden-Ostermarsch	61,2	10.778	4,01	432	3,43	370	802
28.	Wessels, Ubbo	26725	Emden-Uphusen	57,9	10.696	4,05	433	3,45	369	802
29.	Follrichs, Hans-Hermann	26817	Rhauderfehn-Schatteburg	64,4	10.248	4,21	431	3,61	370	802
30.	Wilken, Jan	26409	Wittmund-Mueggenkrug	64,6	10.712	4,04	433	3,43	367	800
31.	Frerichs, Rainer	26689	Apen-Tange	55,9	10.435	4,13	431	3,54	369	800
32.	Focken, Dirk	26607	Aurich-Middels-Westerloog	58,5	10.600	4,05	429	3,48	369	798
33.	de Boer, Riemer	26844	Jemgum-Ditzum	67,7	10.672	3,86	412	3,55	379	792
34.	Nagel, Menno	26844	Jemgum-Holtgaste	70,3	10.594	4,00	423	3,48	369	792
35.	Saathoff, Bernd	26632	Ihlow-Westersander	63,0	10.306	4,11	424	3,55	365	789
36.	Kunert, Günter	26506	Norden-Leybuchtolder	69,3	10.630	3,97	422	3,38	359	781
37.	Cornelius, Frank	26532	Großheide-Westerende	49,7	10.017	4,26	427	3,51	351	778
38.	Lübke, Friedo	26655	Westerstede-Halsbek	51,2	10.359	4,02	416	3,48	361	777
39.	Busboom, Wilfried	26847	Detern	60,2	9.957	4,24	422	3,54	352	775
40.	Ubben, Johannes	26670	Uplengen-Meinersfehn	64,2	10.325	4,03	416	3,46	357	774

Die höchsten Herdendurchschnittsleistungen

Nr.	Besitzer	PLZ	Ort	Alter	Milch kg	Fett %	Fett kg	Eiw.%	Eiw.kg	F+E kg
Gruppe 80,0 - 99,9 Kühe										
41.	Post, Reinhard	26835	Schwerinsdorf	60,6	10.862	3,79	411	3,33	362	773
42.	Block, Johann-Heinrich	26556	Utarp	59,0	10.002	4,26	426	3,44	344	770
43.	Harms, Steffen	26632	Ihlow-Ochtelbur	65,3	10.144	4,16	422	3,42	347	769
44.	Swyter, Reno	26529	Upgant-Schott	69,9	10.364	4,03	418	3,38	351	768
45.	Hinrichs GbR, Bernhard und Enno	26847	Detern-Neuburg	61,6	9.797	4,30	422	3,49	342	764
46.	Ommen, Henning	26409	Wittmund-Carolinensiel	63,9	10.076	4,07	410	3,51	353	763
47.	Bohlen, Hinrich	26629	Großefehn-Bagband	60,0	10.330	3,87	400	3,51	362	762
48.	Sandersfeld, Jörg	26835	Hesel-Hasselt	61,6	10.093	3,98	402	3,57	360	762
49.	Flessner, Gerd	26632	Ihlow-Fahne	61,3	9.893	4,17	412	3,51	347	760
50.	Tammen, Gerhard	26524	Hage-Blandorf	63,8	10.323	4,07	420	3,28	339	759
51.	Harms GbR, Thorsten	26446	Friedeburg-Dose	55,2	9.729	4,25	414	3,55	345	759
52.	Lüken GbR	26434	Wangerland-Oldewarfen	56,6	10.049	4,01	403	3,53	355	758
53.	Foehrenhof GbR	26670	Uplengen-Remels	59,8	9.855	4,11	405	3,58	353	758
54.	Busboom, Johann	26849	Filsum-Lammertsfehn	57,6	10.183	3,97	404	3,46	353	757
55.	Willms, Volker	26847	Detern-Scharrel	60,2	9.552	4,34	414	3,59	343	757
56.	Barth, Andreas	26826	Weener-St.Georgiowold	74,9	9.951	4,08	406	3,50	348	754
57.	Weber, Frank	26629	Großefehn-Akelsberg	70,4	9.966	4,06	405	3,49	348	753
58.	Tammen, Andreas	26529	Osteel	72,4	10.037	4,06	408	3,43	344	752
59.	Busma, Reiner	26419	Schortens-Klein Westerhausen	66,5	9.766	4,03	394	3,67	358	752
60.	Eilers, Dirk	26345	Bockhorn-Grabstede	48,8	9.532	4,28	408	3,62	345	752
61.	Bohlen, Gerhard	26802	Moormerland-Warsingsfehn	73,9	9.984	4,05	405	3,45	344	749
62.	Duin, Armin	26835	Hesel-Hasselt	61,2	9.741	4,15	404	3,54	344	749
63.	Ulms, Ulrike	26524	Hage-Blandorf	64,7	9.813	3,99	392	3,62	355	747
64.	Philipps, Gerhard	26427	Dunum-Brill	59,3	10.072	3,96	398	3,45	348	746
65.	Baumann, Hendrik	26835	Hesel-Klein-Hesel	56,6	9.476	4,29	407	3,57	339	745
66.	Flessner, Bastian	26632	Ihlow-Ochtelbur	52,7	10.223	3,82	390	3,45	353	743
67.	Tel, Reinder	26670	Uplengen-Nordgeorgsfehn	54,9	9.809	4,16	408	3,41	335	742
68.	Kruse, Astrid u. Martin	26345	Bockhorn-Grabstede	54,7	9.608	4,25	409	3,46	333	742
69.	Harms, Wilhelm	26446	Friedeburg-Hesel	73,5	9.445	4,40	415	3,45	325	741
70.	Pieper und Partner GbR	26427	Werdum-Wallum	58,4	9.639	4,22	406	3,47	334	740
71.	Bohlen, Heye	26802	Moormerland-Hatshausen	61,0	9.917	3,99	395	3,47	344	739
72.	Schmidt, Meene	26553	Dornum-Westeraccum	62,6	9.333	4,30	401	3,62	338	739
73.	Garmers, Jens	26434	Wangerland	73,9	10.010	4,02	402	3,34	334	736
74.	Aeissen, Jannes	26831	Bunde-Bunderhee	54,7	9.421	4,24	400	3,57	337	736
75.	Harms GbR, Manfred und Almuth	26629	Großefehn-Bagband	54,4	9.785	4,01	392	3,50	342	735
76.	Buse, Anton	26831	Bunde-Bunderhee	66,1	9.757	4,10	400	3,43	335	735
77.	Bruhnken, Enno	26434	Wangerland-Strakens	65,1	9.654	4,12	398	3,49	337	734
78.	Hinrichs GbR, Alexander und Hinrik	26427	Dunum-Süd-Dunum	57,7	9.580	4,19	402	3,43	329	731
79.	von Ohlen, Heino	26188	Edeweicht-Osterscheps	60,6	9.719	4,06	394	3,45	335	730
80.	Roeden und Buss-Roeden GbR, M	26802	Moormerland-Boekzetelerfehn	60,8	9.496	4,19	398	3,50	332	730
81.	Engels-Schulte GbR	26670	Uplengen-Hollen,Buchenhof	58,4	9.699	4,02	390	3,45	335	725
Gruppe 100,0 - 149,9 Kühe										
1.	Hinrichs GbR, Folkmar & Marion	26847	Detern-Neuburg	66,1	12.349	4,26	526	3,49	431	957
2.	Ubben, Jann	26632	Ihlow-Riepsterhammrich	66,2	12.217	4,10	501	3,29	402	902
3.	Müller GbR, Jürgen und Renate	26605	Aurich-Rahe	62,7	12.463	3,73	465	3,47	433	897
4.	Berends GbR	26689	Apen-Nordloh	57,2	11.678	4,13	482	3,53	412	894
5.	Boerma, Johann	26506	Norden-Westermarsch	54,4	11.979	4,08	489	3,36	402	891
6.	Martens, Folker	26849	Filsum-Ammersum	62,7	11.580	4,10	474	3,55	412	886
7.	Bauer, Ingo	26736	Krummhörn-Manslagt	70,5	11.560	4,14	479	3,51	406	885
8.	Müller-Ippen/Vohs GbR	26553	Dornum-Harketief	62,3	11.387	4,18	476	3,56	406	882
9.	Wallrichs, Gerd	26670	Uplengen-Kleinoldendorf	53,6	11.847	3,93	466	3,46	410	876
10.	Harms GbR, Gerd und Ingo	26632	Ihlow-Ochtelbur	67,1	11.283	4,30	485	3,46	391	876

Die höchsten Herdendurchschnittsleistungen

Nr.	Besitzer	PLZ	Ort	Alter	Milch kg	Fett %	Fett kg	Eiw.%	Eiw.kg	F+E kg
Gruppe 100,0 - 149,9 Kühe										
11.	Hillrichs GbR, Eielt und Hajo	26835	Holtland	60,8	10.990	4,44	488	3,54	389	876
12.	van der Gaast GbR	26810	Westoverledingen-Driever	70,2	10.959	4,25	466	3,74	410	876
13.	Oorlog GbR	26817	Rhauderfehn-Klostermoor	53,2	11.616	3,94	458	3,53	410	868
14.	Hof Schweneker GbR	26689	Apen-Winkel	60,6	12.148	3,64	442	3,49	424	865
15.	Bülter, Theodor	26817	Rhauderfehn-Burlage	54,6	11.303	4,07	460	3,58	405	865
16.	Möhlmann, Jürgen	26639	Wiesmoor-Marcardsmoor	66,4	11.833	3,96	469	3,32	392	861
17.	Weitz, Jann	26632	Ihlow-Riepsterhammrich	54,0	11.995	3,85	462	3,32	398	860
18.	Habben, Simon	26446	Friedeburg-Wiesedermeer	59,4	11.421	4,03	460	3,50	400	860
19.	de Vries GbR, Folkert	26670	Uplengen-Hollen	63,3	11.076	4,29	475	3,47	384	860
20.	Gnieser GbR, Dirk und Ines	26188	Edeweicht-Wittenriede	63,0	11.188	4,13	462	3,54	396	858
21.	Milchviehbetrieb Kooistra-Sterk Gb	26529	Uppant-Schott-Uppanter Meede	65,7	10.858	4,31	467	3,56	387	855
22.	Hinrichs, Udo	26409	Wittmund-Tjüchen	69,6	11.404	4,05	462	3,44	393	854
23.	Koopmans, Henri	26529	Uppant-Schott-Schotttjer Vorwerk	64,0	11.734	3,90	457	3,38	396	853
24.	Buhr GbR, Hans-Theo und Thoma:	26689	Apen-Tange	54,5	11.531	3,94	454	3,45	398	853
25.	Harms und Partner GbR	26389	Wilhelmshaven-Hohewerth	74,9	11.061	4,14	458	3,57	395	853
26.	Garlichs, Bernhard	26409	Wittmund-Burhufe	63,0	11.294	3,99	451	3,54	400	851
27.	Nee GbR, K.u.K.	26871	Papenburg	60,0	11.532	3,92	452	3,45	398	850
28.	Beyen GbR, Tamme und Horst	26629	Großefehn-Strackholt	54,5	11.123	4,17	464	3,47	386	849
29.	Otten, Meinhard	26446	Friedeburg-Wiesedermeer	70,3	11.167	4,08	455	3,51	392	847
30.	Tammen, Helge	26409	Wittmund-Burhufe	53,6	11.523	3,85	444	3,46	399	843
31.	Ohling GbR, Enno und Etta	26802	Moormerland-Veenhusen	64,0	11.193	4,01	449	3,52	394	843
32.	Ulken, Henning	26655	Westerstede-Lindern	56,3	11.667	3,89	454	3,31	386	840
33.	Groeneveld, Ihno	26725	Emden-Uphusen	57,2	11.186	3,95	442	3,55	397	839
34.	Elgersma-Kloosterman GbR, Ype	26556	Westerholt	53,6	10.899	4,16	453	3,54	386	839
35.	Milchhof Wolters GbR	26670	Uplengen-Poghausen	72,0	11.266	4,05	456	3,39	381	838
36.	Duin, Heiko	26835	Hesel-Hasselt	65,2	11.339	4,00	453	3,39	384	837
37.	Schmidt, Joachim	26835	Hesel-Schwerinsdorf	55,9	11.265	3,99	449	3,44	387	837
38.	Janssen, Heiner	26831	Bunde-Boen	64,2	10.713	4,28	458	3,53	378	837
39.	Janssen, Dieke	26629	Großefehn-Bagband	62,6	10.957	4,14	453	3,46	379	833
40.	Galts, Apke	26409	Wittmund-Greehoern	64,9	11.302	3,94	445	3,42	386	831
41.	Schulte, Hilmar	26817	Rhauderfehn-Holte	57,5	11.257	3,91	441	3,46	390	831
42.	Ulken, Rainer	26655	Westerstede-Eggeloge	58,3	10.932	4,19	458	3,41	373	831
43.	Broers & Schröder GbR	26670	Uplengen-Südgeorgsfehn	59,1	10.973	4,09	449	3,47	380	829
44.	Verboom GbR	26639	Wiesmoor-Marcardsmoor	65,7	10.820	4,15	449	3,51	379	829
45.	Hovemann, Enno	26419	Schortens-Sillenstede	59,2	10.840	4,19	454	3,46	375	828
46.	Habben, Karsten	26553	Dornum-Nessmergrode	65,7	10.967	4,05	444	3,49	383	827
47.	Heeren, Andreas	26810	Westoverledingen-Steenfelde	55,0	10.704	4,21	451	3,51	376	826
48.	Dembeck, Michael	26723	Emden-Larrelt	63,1	10.667	4,17	445	3,56	380	825
49.	Fauerbach, Edgar	26409	Wittmund-Eggelingen	55,4	11.093	3,99	443	3,43	381	824
50.	te Velde, Henk	26524	Hagermarsch-Hexter-Nüst	57,4	11.036	3,99	440	3,47	383	824
51.	Cordes, Heiner	26810	Westoverledingen-Bullerbarg	57,6	10.214	4,43	453	3,63	370	823
52.	Groenewold&Freeseemann GbR, Fr	26802	Moormerland-Oldersum	56,3	11.088	4,00	444	3,40	378	822
53.	Hoppe GbR	26903	Surwold	59,2	11.001	3,98	438	3,49	384	822
54.	Janssen, Frerk	26689	Apen-Godensholt	52,8	11.230	3,92	440	3,38	380	820
55.	Meinders, Meenhard	26831	Bunde-Wymeer	62,5	10.784	4,13	445	3,47	374	820
56.	Depping, Georg R.	26817	Rhauderfehn-Klostermoor	55,2	10.693	4,15	444	3,52	376	820
57.	Müller Engerhufe GbR	26624	Südbrookmerland-Engerhufe	60,9	11.456	3,75	430	3,39	389	819
58.	Hinrichs, Heinrich	26409	Wittmund-Uttel	63,0	10.773	4,16	448	3,42	369	817
59.	Willms GbR, Henning und Hajo	26409	Wittmund-Buttforde	57,3	10.616	4,15	440	3,54	375	815
60.	Specht GbR, Jürgen und Herma	26849	Filsum-Stallbrüggerfeld	52,4	10.521	4,31	454	3,42	360	814
61.	Gruben/Oostinga GbR	26759	Hinte-Gross Midlum	45,2	10.702	4,10	439	3,49	373	812
62.	Busker, Joachim	26409	Wittmund-Uthoern	57,5	10.739	4,10	440	3,45	370	811
63.	Berends GbR,Backemoor	26817	Rhauderfehn-Backemoor	57,8	10.760	4,05	436	3,47	374	810
64.	Giesmann, Fritz	26655	Westerstede-Halsbek	54,7	10.739	4,04	433	3,49	375	809
65.	Milchhof Renting KG	26409	Wittmund-Mammhusen	57,6	10.317	4,38	452	3,46	357	809

Die höchsten Herdendurchschnittsleistungen

Nr.	Besitzer	PLZ	Ort	Alter	Milch kg	Fett %	Fett kg	Eiw.%	Eiw.kg	F+E kg
Gruppe 100,0 - 149,9 Kühe										
66.	Tergast, Lambert	26802	Moormerland-Tergast	68,6	10.738	4,08	438	3,45	371	808
67.	Spekker GbR, Jakob und Focko	26802	Moormerland-Terborg	71,4	10.559	4,12	435	3,52	371	806
68.	Schulte, Johann H.	26810	Westoverledingen-Breiner Moor	68,2	10.265	4,32	444	3,52	361	805
69.	Neelen, Hinrich	26632	Ihlow-Riepsterhamrich	50,9	11.149	3,88	433	3,33	371	804
70.	Weerda, Reent	26388	Wilhelmshaven-Sengwarden	69,2	10.563	4,09	432	3,51	371	803
71.	Steenblock GbR	26831	Bunde-Dollart	63,1	10.474	4,25	445	3,42	358	803
72.	Kruse, Dirk	26817	Rhauderfehn-Klostermoor	59,7	10.829	3,97	430	3,44	372	802
73.	Saathoff, Günter	26802	Moormerland-Jheringsfehn	58,5	10.729	3,91	419	3,57	383	802
74.	Hinrichs, Steffen	26835	Hesel-Heselhoern	58,0	10.588	4,04	428	3,52	373	801
75.	Hartkemeyer, Henning	26817	Rhauderfehn-Burlage	60,9	10.678	4,05	432	3,44	368	800
76.	Ippen, Franz	26529	Ugant-Schött	53,6	10.405	4,16	433	3,51	365	799
77.	Boomgaarden, Gerhard	26736	Krummhörn-Freepsum	57,7	10.875	3,85	418	3,49	380	798
78.	Löning, Bernd	26689	Apen-Godensholt	56,8	10.541	4,17	439	3,41	359	798
79.	Groenewold, Lukas	26802	Moormerland-Rorichum	61,7	10.485	4,14	435	3,47	363	798
80.	Christoffers, Wilfried	26605	Aurich-Wiesens	60,1	10.856	4,03	437	3,31	360	797
81.	Hollmann GbR, Renke und Enne	26160	Bad Zwischenahn-Helle	60,4	11.365	3,59	408	3,41	388	796
82.	Gerken, Manfred	26759	Hinte-Canhusen	72,9	10.808	3,95	427	3,41	368	795
83.	Brabander GbR	26446	Friedeburg-Upschoert	63,5	10.501	4,09	430	3,47	364	794
84.	Bödeker GbR	26810	Westoverledingen-Grosswolde	58,1	10.191	4,19	427	3,60	367	794
85.	Schmidt, Matthias	26670	Uplengen-Bühren	59,2	10.640	4,00	425	3,46	368	793
86.	Jürgens GbR	26847	Detern	61,5	10.323	4,20	433	3,48	359	793
87.	Knabe GbR	26188	Edeweicht-Kleefeld	57,6	10.191	4,30	438	3,48	354	793
88.	Groen, Diedrich	26725	Emden-Petkum	61,5	10.565	4,00	422	3,48	367	790
89.	Sweers, Weert-Arnold	26736	Krummhörn-Loquard	59,4	10.458	4,01	419	3,55	371	790
90.	Gerdes, Gerno	26689	Apen-Tange	59,8	10.469	3,94	413	3,59	376	789
91.	Kuhlmann, Hans D.u. Hilke	26345	Bockhorn-Grabstede	57,3	10.324	4,14	428	3,50	361	789
92.	Post, Hermann	26605	Aurich-Brockzetel	61,9	10.441	4,17	435	3,38	353	788
93.	Klugkist, Hermann	26624	Südbrookmerland-Georgsheil	60,9	10.772	3,86	416	3,44	371	787
94.	Klarmann, Dirk	26689	Apen-Aperfeld	57,2	10.803	3,87	418	3,39	366	785
95.	Störmer, Meenhard	26835	Hesel	66,0	9.995	4,40	440	3,46	345	785
96.	Mittag, Heiko	26409	Wittmund-Funnix	55,8	10.652	3,83	408	3,53	376	784
97.	Ackermann Dairy GbR	26670	Uplengen-Grossoldendorf	55,0	9.882	4,39	434	3,55	350	784
98.	Schnieders, Johannes	26871	Papenburg	61,9	10.689	3,85	412	3,47	371	783
99.	Meiners, Detlef	26188	Edeweicht-Wittenberge	66,0	10.186	4,29	437	3,40	346	783
100.	Saathoff, Rieke	26629	Großefehn-Strackholt	61,4	10.350	4,06	420	3,48	361	781
101.	Wemken, Frerk	26160	Bad Zwischenahn-Aschhauserfeld	56,5	10.382	4,04	420	3,47	360	780
102.	Aden, Heino	26629	Großefehn-Akelsberg	66,3	10.285	4,09	421	3,49	359	780
103.	Martens GbR	26847	Detern-Barge	60,3	10.220	4,12	421	3,51	358	779
104.	de Jong, Jelke	26844	Jemgum-Soltborg	56,8	10.127	4,29	434	3,41	345	779
105.	Engler GbR, Bernd und Christa	26524	Hage-Hage-Flecken	58,8	10.200	4,09	417	3,54	361	778
106.	Müntinga-Busemann, Wilhelm	26810	Westoverledingen-Grotegaste	64,8	10.504	3,96	416	3,42	359	775
107.	Siemens, Frank	26409	Wittmund-Asel	63,8	10.523	3,94	415	3,41	359	774
108.	Siemens, Siemen	26409	Wittmund-Abens	57,2	10.361	4,03	418	3,44	356	774
109.	Heymann, Lisa	26670	Uplengen-Jübberde	56,4	10.266	4,17	428	3,37	346	774
110.	Schröder GbR	26553	Domum-Dornumersiel	51,7	10.274	4,07	418	3,44	353	772
111.	Meyer GbR, Andreas und Hilmer	26835	Holtland	55,3	10.071	4,02	405	3,64	367	772
112.	Wessels, Else Karin	26810	Westoverledingen-Coldemüntje	65,3	9.871	4,26	420	3,57	352	772
113.	Neemann, Dirk	26655	Westerstede-Garnholt	58,6	9.807	4,40	432	3,46	340	772
114.	Burchards, Jürgen	26409	Wittmund-Greehoern	58,4	9.990	4,27	427	3,44	344	771
115.	Warnken GbR Eggeloge	26655	Westerstede-Eggeloge	56,5	10.830	3,77	409	3,34	362	770
116.	Eissen, Johannes	26524	Hage-Hagermarsch	69,0	10.207	4,04	413	3,49	356	769
117.	Hanssen, Harm	26624	Südbrookmerland-Moorhusen	57,0	10.156	4,15	421	3,43	348	769
118.	Becker, Jürgen	26419	Schortens-Sillenstede	61,1	9.984	4,18	418	3,51	350	768
119.	Milbrandt, Bernd	26452	Sande-Schleepens	61,6	10.078	4,20	423	3,42	344	767
120.	Müller, Dirk	26409	Wittmund-Hovel	56,7	10.259	4,06	417	3,40	349	766

Die höchsten Herdendurchschnittsleistungen

Nr.	Besitzer	PLZ	Ort	Alter	Milch kg	Fett %	Fett kg	Eiw.%	Eiw.kg	F+E kg
Gruppe 100,0 - 149,9 Kühe										
121.	Oltmanns, Gerrit	26188	Edeweicht-Klein Scharrel	65,0	10.058	4,27	430	3,34	336	766
122.	Elend, Helmut	26624	Südbrookmerland-Moorhusen	51,2	10.425	4,01	418	3,33	347	765
123.	Harms, Edo	26409	Wittmund-Burhafe	53,8	10.331	4,00	413	3,41	352	765
124.	Christians, Enno	26409	Wittmund-Eggelingen	66,5	10.274	3,97	408	3,48	357	765
125.	Saathoff, Eckhard	26632	Ihlow-Westerende-Holzloog	57,1	9.845	4,28	421	3,49	343	765
126.	Reidehof Gruis GbR	26844	Jemgum-Böhmerwold	64,7	10.102	4,08	412	3,48	351	764
127.	Garrelts, Joachim	26605	Aurich-Egels	62,4	9.975	4,05	404	3,61	360	764
128.	Meinders, Jan	26810	Westoverledingen-Steenfelde	55,6	10.328	4,01	415	3,38	349	763
129.	Janssen, Enno	26388	Wilhelmshaven-Sengwarden	69,5	10.284	4,02	413	3,40	350	763
130.	Groenewold, Frank	26632	Ihlow-Riepsterhamrich	52,9	10.205	4,11	419	3,37	344	762
131.	Schulte GbR, Hinrich + Katja	26849	Filsum	57,3	10.059	4,13	415	3,45	347	762
132.	von der Wielen, Klaas u. Sjoerd	26434	Wangerland-Nenndorf	58,9	10.520	3,91	411	3,33	350	761
133.	Ennenhof GbR	26409	Wittmund-Buttforde	60,3	10.199	4,08	416	3,37	344	760
134.	Hippen, Hans-Dieter	26632	Ihlow-Bangstede	61,2	9.933	4,18	415	3,48	345	760
135.	Crone und Kruse GbR	26817	Rhauderfehn-Klostermoor	56,0	10.197	4,09	417	3,35	342	759
136.	Tammen, Renke	26632	Ihlow-Simonswolde	70,6	10.165	4,03	410	3,43	348	759
137.	Hinrichs, Reinhard	26629	Großefehn-Bagband	71,9	10.149	4,07	414	3,40	345	759
138.	Habben GbR	26556	Westerholt-Nenndorf	59,8	10.052	4,03	405	3,52	354	759
139.	Milchhof Brunken GbR	26670	Uplengen-Bühren	61,7	10.459	3,82	399	3,43	359	758
140.	Steffens, Richard	26529	Wirdum	59,1	10.284	3,92	403	3,45	355	758
141.	Janssen, Ihno	26639	Wiesmoor-Vossbarg	58,5	10.177	3,94	401	3,51	357	758
142.	Brinkmann, Annegret	26835	Hesel-Klein Hesel	58,3	10.032	4,04	405	3,51	352	758
143.	Kulke GbR, Günter und Jörg	26605	Aurich-Brockzetel	59,6	9.865	4,20	414	3,49	344	758
144.	Jürgens, Hartmut	26446	Friedeburg-Horsten	56,3	9.859	4,30	424	3,38	334	757
145.	Renken GbR	26845	Nortmoor	55,7	9.772	4,24	414	3,51	343	757
146.	Radloff, Erwin	26487	Neuschoo	61,2	10.553	3,87	408	3,28	346	754
147.	Goldenstein, Johann	26605	Aurich-Wallinghausen	58,0	10.028	4,01	402	3,51	352	754
148.	Quathamer, Uwe	26345	Bockhorn	63,8	9.522	4,34	413	3,56	339	753
149.	Hülsebusch, Klaus	26655	Westerstede-Torsholt	51,7	9.421	4,42	416	3,58	337	753
150.	Meinders Backemoor GbR	26817	Rhauderfehn-Backemoor	58,6	9.968	4,04	403	3,50	349	752
151.	Meschkat, Thorsten	26169	Friesoythe-Heinfelde	52,6	10.320	3,97	410	3,30	341	751
152.	Schoon GbR, Irene und Hansjür	26446	Friedeburg-Marx	59,7	10.078	4,00	403	3,46	349	751
153.	Schmidt, Hans-Jürgen	26632	Ihlow-Ludwigsdorf	60,7	9.762	4,25	415	3,43	335	750
154.	Ahrends, Heino	26409	Wittmund-Eggelingen	52,9	9.700	4,23	411	3,50	340	750
155.	Heyken, Hermann	26556	Schweindorf	51,8	10.006	4,07	407	3,42	342	749
156.	Falkena, Gerrit	26434	Wangerland-Hohenkirchen	57,2	10.250	3,85	394	3,45	353	748
157.	Peters, Eckhard	26670	Uplengen-Südgeorgsfehn	55,4	10.115	3,95	400	3,45	349	748
158.	Leemhuis, Carsten	26802	Moormerland-Neermoor	59,5	9.451	4,35	411	3,57	337	748
159.	van der Meer, Doede	26759	Hinte-Canhusen	61,3	9.716	4,12	400	3,57	347	747
160.	Wilke, Georg	26639	Wiesmoor-Marcardsmoor	71,7	9.645	4,20	405	3,55	342	747
161.	Onken, Renko	26409	Wittmund-Asel	70,8	10.476	3,71	389	3,40	356	746
162.	Lübben, Reiner	26188	Edeweicht-Jeddelloh	53,7	10.033	4,14	415	3,30	331	746
163.	Kruse GbR, A.u.A.	26871	Papenburg	61,2	9.964	4,09	408	3,39	338	746
164.	Flessner, Eckhard	26605	Aurich-Haxtum	63,7	9.937	4,00	398	3,51	348	746
165.	Bohlsen GbR	26847	Detern-Barge	62,4	10.041	3,96	398	3,46	348	745
166.	Grünefeld, Folkmar	26810	Westoverledingen-Esklum	58,6	9.965	4,03	402	3,45	343	745
167.	Post GbR	26605	Aurich-Wiesens	64,4	10.074	3,96	399	3,43	345	744
168.	Groenewold GbR	26802	Moormerland-Middelsterborg	81,6	9.644	4,18	403	3,53	341	744
169.	Heyken, Jakob	26489	Ochtersum	56,6	9.917	4,10	407	3,39	336	743
170.	Janssen, Gerhard	26427	Esens-Marz	58,9	9.785	4,03	394	3,57	349	743
171.	Eilers, Jörg	26340	Zetel-Neuenburgerfeld	55,8	9.992	4,07	407	3,35	335	742
172.	Cramer, Bernhard	26670	Uplengen-Bargerfehn	62,9	9.940	4,03	400	3,44	342	742
173.	Dirksen, Christian	26624	Südbrookmerland-Upende	59,0	9.953	4,00	398	3,44	343	741
174.	Rhoden GbR, H D A	26831	Bunde	65,6	9.635	4,13	398	3,56	343	741
175.	Schulte GbR, A & O	26844	Jemgum-Oldendorp	59,5	9.393	4,34	408	3,55	333	741

Die höchsten Herdendurchschnittsleistungen

Nr.	Besitzer	PLZ	Ort	Alter	Milch kg	Fett %	Fett kg	Eiw.%	Eiw.kg	F+E kg
Gruppe 100,0 - 149,9 Kühe										
176.	Janssen, Folkert	26670	Uplengen-Spols	62,4	9.846	4,08	402	3,42	337	739
177.	Milchhof Campen GbR	26632	Ihlow-Simonswolde	62,7	10.048	3,91	393	3,43	345	738
178.	Janssen, Thomas	26452	Sande-Goedens	66,7	9.879	4,01	396	3,47	343	738
179.	Peters, Gero	26388	Wilhelmshaven-Sengwarden	61,2	9.767	3,99	390	3,57	348	738
180.	Hassbargen, Heye	26605	Aurich-Kirchdorf	58,3	9.867	3,98	392	3,49	345	737
181.	Tammen, Reiner	26629	Großefehn-Bagband	61,0	9.724	4,14	402	3,44	335	737
182.	Saathoff, Marten	26632	Ihlow-Ihlowerhoern	57,5	9.876	3,99	394	3,47	342	736
183.	Schulte GbR, N.u.J.	26683	Saterland-Bokelesch	59,8	9.698	4,03	391	3,56	345	736
184.	Griese, Karl	26446	Friedeburg-Bentstreek	54,8	9.588	4,10	393	3,57	343	736
185.	Buss, Hinrich	26835	Brinkum-Meerhausen	62,2	9.282	4,32	401	3,62	336	736
186.	Janssen, Altje	26409	Wittmund-Tiemannsegge	73,2	9.944	4,02	400	3,37	335	735
187.	Meyenburg, Frerich	26624	Südbrookmerland-Bedekaspeel	61,1	9.682	4,11	398	3,49	337	735
188.	Rewerts GbR, Hero-J.und Monika	26529	Ugant-Schott-Siegelsum	62,0	9.596	4,21	404	3,45	331	735
189.	Brunßen, Lars	26188	Edewecht-Wittenberge	59,7	10.081	3,92	396	3,35	337	733
190.	Deeken, Andreas	26188	Edewecht-Wittenberge	68,2	9.886	4,04	399	3,38	334	733
191.	Meyenburg GbR, Wilke und Uda	26506	Norden-Ostermarsch	57,6	9.950	4,00	398	3,36	334	732
192.	Siems, Klaus	26655	Westerstede-Lindenerfeld	54,3	8.931	4,42	395	3,78	337	732
193.	Irps Altona GbR	26388	Wilhelmshaven-Sengwarden	64,6	10.052	3,95	397	3,32	334	731
194.	Ginsterhof GbR	26639	Wiesmoor-Hinrichsfehn	53,7	9.903	3,98	394	3,40	337	731
195.	Fecht GbR, Johann und Frieda	26670	Uplengen-Bühren	56,8	9.595	4,21	404	3,41	327	731
196.	Wiards, Andreas	26632	Ihlow-Ihlowerfehn	61,2	9.655	4,18	404	3,37	325	729
197.	Heselmeyer GbR	26842	Ostrhauderfehn-Potshausen	68,9	9.206	4,30	396	3,62	333	729
198.	Stekker, Udo	26607	Aurich-Ogenbargen	71,8	9.830	3,93	387	3,47	341	728
199.	Ulferts, Ayelt	26632	Ihlow-Simonswolde	60,7	9.563	4,17	399	3,44	329	728
200.	Rademacher, Harald	26810	Westoverledingen-Folmhusen	53,6	10.325	3,61	373	3,42	353	726
201.	Eschen, Jan-Hermann	26427	Moorweg-Schoo	67,4	10.029	3,87	388	3,38	339	726
202.	Junkershof GbR	26427	Neuharlingersiel-Altharlingersiel	64,6	9.261	4,33	401	3,50	324	726
203.	Streng GbR	26842	Ostrhauderfehn-Langholt	56,4	10.268	3,72	382	3,34	343	725
204.	Janssen, Aut-Gebhard	26607	Aurich-Walle	70,1	9.438	4,23	399	3,46	326	725
205.	Müller, Hermann	26529	Osteel	52,9	9.328	4,28	399	3,49	326	725
206.	Konken GbR	26427	Holtgast	69,1	9.911	3,92	388	3,39	336	724
207.	Damm, Jens	26434	Wangerland-Neugarmssiel	55,7	9.733	3,98	387	3,46	337	724
208.	van der Bijl-Selles, Henrieke	26670	Uplengen-Oltmannsfehn	60,7	8.728	4,60	402	3,69	322	724
209.	Barth, Enno	26632	Ihlow-Simonswolde	59,1	10.029	3,77	378	3,44	345	723
210.	Lohmann, Frank	26847	Detern-Velde	55,5	9.921	3,88	385	3,40	338	723
211.	Luiken, Hermann	26434	Wangerland-Minsen	63,8	9.653	4,02	388	3,47	335	723
212.	Jütting GbR	26847	Detern-Barge	56,5	9.519	4,05	385	3,55	338	723
213.	Peters, Hermann	26427	Holtgast-Wold	59,9	9.518	4,07	387	3,53	336	723
214.	Lürken-Siebelts, Traute	26409	Wittmund-Willen-Tannenkamp	71,0	9.487	4,10	389	3,52	334	723
215.	Scheepker, Ingo	26532	Großheide	61,6	9.110	4,43	403	3,51	320	723
Gruppe 150,0 - 199,9 Kühe										
1.	Kleemann GbR, Hillrich & Sandine	26409	Wittmund-Burhufe	69,4	12.285	3,91	481	3,42	420	900
2.	Rietman-Regelink GbR	26487	Neuschoo	66,7	11.771	4,05	476	3,45	406	882
3.	Duin GbR	26835	Hesel-Hasselt	53,1	11.759	3,99	469	3,41	401	870
4.	Osterkamp, Mense	26553	Dornum-Schwittersum	57,8	11.753	4,01	472	3,37	396	867
5.	Collmann, Ralf	26849	Filsum	62,2	11.304	4,13	467	3,53	399	865
6.	Kruse, Hilmar	26434	Wangerland-Altgarmssiel	59,4	11.190	4,19	469	3,51	393	862
7.	Sandmann GbR	26903	Surwold	56,8	11.491	4,01	460	3,45	396	856
8.	Gerdes und Kleemann GbR	26452	Sande	73,1	11.460	3,99	457	3,44	395	852
9.	Ortgies GbR, Fritz	26434	Wangerland-Bassens	63,2	10.976	4,12	452	3,57	392	844
10.	Folkertsma, Tjitte	26441	Jever-Sandelmoens	62,3	11.277	3,97	448	3,50	395	843
11.	Janssen GbR, Dieke und Ludwig	26629	Großefehn-Holtrop	58,3	10.993	4,11	452	3,51	386	839
12.	Reents, Carsten	26419	Schortens-Moorsum	65,4	10.752	4,26	458	3,55	381	839
13.	Siemens, Dieter	26826	Weener-Stapelmoor	56,6	10.999	4,07	447	3,54	389	836
14.	Janssen GbR, Dirk und Gerhard	26427	Neuharlingersiel-Gross-Holum	54,2	10.951	4,06	445	3,54	388	832
15.	Sieckmann-Warmken GbR	26345	Bockhorn-Grabstede	62,0	10.942	4,11	450	3,41	374	823

Wunschzellzahl noch nicht erreicht?

hohe Tierarztkosten?

viel zu viel Sperrmilch?

diverse Euterentzündungen?



Holen Sie sich fachkundigen Rat bei der Tierärztin des LKV:
Dr. Anke van Ohlen
Telefon: 0491-9280938

- auf Wunsch als Betriebsbesuch
- mit Hofbegehung
- Beurteilung der Melkarbeit



- Besprechung Ihres monatlichen Eutergesundheitsberichtes
- bei Bedarf Probenahme und Befundinterpretation
- ausführlicher Abschlussbericht

Die höchsten Herdendurchschnittsleistungen

Nr.	Besitzer	PLZ	Ort	Alter	Milch kg	Fett %	Fett kg	Eiw.%	Eiw.kg	F+E kg
Gruppe 150,0 - 199,9 Kühe										
16.	de Vries, Helmer	26632	Ihlow-Simonswolde	63,0	10.761	4,09	440	3,53	380	820
17.	Ochira GbR	26524	Hage-Lütetsburg	60,1	10.745	4,10	441	3,49	375	816
18.	Janssen, Jan	26427	Stedesdorf-Osteraccum	61,8	11.273	3,78	426	3,46	390	815
19.	Schumacher GbR	26831	Bunde-Dollart	71,3	11.279	3,83	432	3,38	381	813
20.	Martens GbR	26689	Apen-Winkel	62,2	10.829	4,03	437	3,47	376	813
21.	Bakker, Jeep	26409	Wittmund-Updorf	57,9	10.619	4,15	441	3,51	372	813
22.	Struss, Ralf	26340	Zetel-Bohlenbergerfeld	63,6	10.395	4,30	447	3,52	366	813
23.	Reil, Hartmut	26689	Apen-Nordloh	57,0	10.622	4,17	443	3,45	366	809
24.	Schulte, Friedhelm	26849	Filsum	61,2	10.705	4,07	436	3,48	372	808
25.	Bakker GbR, Jan und Sjaak	26632	Ihlow-Westerende-Holzloog	60,3	10.580	4,05	429	3,53	373	802
26.	Thye, Eckhard	26655	Westerstede-Linswege	53,9	10.813	3,99	431	3,40	367	798
27.	Buss, Mathias	26629	Großefehn-Aurich Oldendorf	55,1	10.492	4,03	423	3,54	371	794
28.	Jabben, Holger	26553	Dornum-Nessmergrode	68,8	10.073	4,42	445	3,46	348	793
29.	Albers, Gerd	26340	Zetel-Klein-Schweinebrück	58,2	10.296	4,12	424	3,56	366	790
30.	Meyerhoff GbR, Gerd & Angelika	26624	Südbrookmerland-Muenkeboe	55,3	10.565	3,96	419	3,49	369	787
31.	Borchers, Jann	26759	Hinte-Suurhusen	67,9	10.543	4,01	423	3,45	364	787
32.	Bruns GbR, Heinz und Frank	26607	Aurich-Middels-Westerloog	58,9	10.363	4,09	423	3,48	361	784
33.	Halen, Carl-Wilhelm	26532	Großheide-Strueck	57,7	10.335	4,04	418	3,55	367	784
34.	Wünsche, Fritz	26446	Friedeburg-Bentstreek	54,9	10.208	4,05	413	3,58	366	779
35.	Brouwer u. Westebring GbR	26831	Bunde-Bunderneuland	54,1	10.427	3,95	412	3,48	363	776
36.	Hamjediers GbR	26655	Westerstede-Westerloy	59,8	10.328	4,09	423	3,43	354	776
37.	van Lessen, Wilke	26844	Jemgum-Holtgaste	56,4	10.481	3,95	414	3,45	361	775
38.	Wilms GbR	26759	Hinte-Gross-Midlum	71,0	10.205	4,10	419	3,50	357	775
39.	Vos, Jan	26188	Edeweicht-Jeddloh II	54,2	10.197	4,09	417	3,50	357	774
40.	Nowatzki GbR, Gerold	26388	Wilhelmshaven	70,0	10.042	4,16	417	3,54	355	773
41.	Aggen, Edgar	26849	Filsum-Lammertsfehn	57,3	10.487	3,96	415	3,41	357	772
42.	Mittag GbR, Hilmar und Stefan	26670	Uplengen-Klein Sander	70,1	10.398	4,02	418	3,41	354	772
43.	Putzka GbR	26446	Friedeburg-Dose	62,0	10.174	4,18	425	3,38	344	769
44.	Pieperjohanns, Ingo	26670	Uplengen-Ockenhausen	56,3	10.381	3,95	410	3,45	358	768
45.	Goemann, Peter	26802	Moormerland-Tergast	66,2	10.088	4,07	411	3,54	357	768
46.	Lüken, Günter	26556	Utarp	56,3	10.069	4,24	427	3,38	341	767
47.	Kruse, Ayelt	26629	Großefehn-Spetzerfehn	57,3	10.164	4,04	410	3,45	350	761
48.	Ahlers, Alfred	26842	Ostrhauderfehn-Idafehn	51,6	10.035	4,05	407	3,52	354	760
49.	de Vries GbR	26532	Großheide-Berumerfehn	57,0	9.961	4,13	412	3,50	348	760
50.	Janssen, Martin	26810	Westoverledingen-Völlen	59,0	10.176	3,94	401	3,52	358	759
51.	Aden GbR, Gisela u.Erwin	26639	Wiesmoor-Mullberg	70,5	10.027	4,11	412	3,45	346	759
52.	Bruns, Hans Dieter	26689	Apen-Godensholt	58,3	10.436	3,86	403	3,41	356	758
53.	Arendse/Peters GbR	26670	Uplengen-Gross Sander	53,6	9.241	4,50	416	3,68	340	756
54.	Mülder, Harald	26427	Moorweg-Schoo	60,9	9.706	4,19	406	3,60	349	755
55.	Hussmann, Helmut	26340	Zetel-Bohlenberge	53,2	9.632	4,35	419	3,49	336	755
56.	Reijenga, Nanning	26736	Krummhörn-Uttum	55,5	9.517	4,32	411	3,59	342	753
57.	Luers Grabstede GbR	26345	Bockhorn-Grabstede	59,3	9.973	4,10	409	3,44	343	752
58.	Dommerhold GbR, Arnt Albers	26723	Emden-Ulgewehr	52,9	9.940	4,09	407	3,47	345	751
59.	Neunaber, Heiko	26419	Schortens-Sillenstede	60,9	10.180	3,94	401	3,41	348	749
60.	Vienna GbR	26844	Jemgum-Jemgumgaste	60,8	10.070	3,97	400	3,44	347	747
61.	Wachtendorf, Harald	26446	Friedeburg-Horsten	55,3	10.018	4,03	403	3,43	344	747
62.	Pieper, Gerrit	26188	Edeweicht-Wittenriede	59,9	9.891	4,11	406	3,44	340	746
63.	Berends GbR, Gerhard & Christian	26831	Bunde-Wymeer	63,9	10.130	3,98	403	3,36	341	744
64.	Martens GbR, Dirk & Maren	26655	Westerstede-Petersfeld	53,5	9.786	4,10	402	3,49	342	744
65.	Horn, Heiko	26655	Westerstede-Linswegerfeld	57,5	10.186	3,94	401	3,35	341	742
66.	Berends GbR	26831	Bunde-Bunderneuland	51,7	10.038	3,91	392	3,48	349	741
67.	Peters GbR, H&R	26427	Dunum-West-Dunum	56,4	9.895	3,99	395	3,49	345	740
68.	Bontjer, Gerold	26629	Großefehn-Bagband	58,0	9.710	4,18	406	3,45	335	740
69.	Andreessen GbR, Frerich und Heik	26629	Großefehn-Ulbargen	67,2	9.868	4,16	411	3,32	328	738
70.	Bruns, Helmuth	26670	Uplengen-Hollen	60,0	9.844	4,09	402	3,41	336	738

Die höchsten Herdendurchschnittsleistungen

Nr.	Besitzer	PLZ	Ort	Alter	Milch kg	Fett %	Fett kg	Eiw.%	Eiw.kg	F+E kg
Gruppe 150,0 - 199,9 Kühe										
71.	Timmermann, Oltmann	26689	Apen-Nordloh	73,3	10.263	3,93	403	3,22	330	733
72.	Schwarzenburg Milch GbR	26434	Wangerland-Wiarden	64,2	9.535	4,29	409	3,40	325	733
73.	Tuitjer, Julius Jun.	26736	Krummhörn-Woltzeten	55,9	9.597	4,19	402	3,42	329	731
74.	Dreyer GbR	26844	Jemgum-Jemgum	60,0	9.500	4,13	393	3,52	334	727
75.	Venema GbR	26844	Jemgum	61,7	9.648	4,08	394	3,43	331	725
76.	Zimmermann, Johann	26639	Wiesmoor-Zwischenbergen	75,6	9.595	4,16	399	3,38	324	724
Gruppe 200,0 - 299,9 Kühe										
1.	Hanneken, Gerhard	26897	Bockhorst	57,0	11.665	4,04	472	3,51	410	882
2.	Oltmanns, Gabriele	26553	Dornum-Schwittersum	50,9	12.372	3,70	458	3,38	419	876
3.	Kleemann GbR, Jakob und Eric	26524	Lütetsburg	58,9	12.040	3,84	463	3,42	411	874
4.	Grünefeld-Holsteins GbR	26817	Rhauderfehn-Backemoor	62,2	11.917	3,88	463	3,44	410	873
5.	Strömer, Enno	26427	Stedesdorf	63,1	11.892	3,84	457	3,39	403	860
6.	Eilers, Bernd	26345	Bockhorn-Brededorf	58,7	11.357	4,06	461	3,41	387	849
7.	Peters, Jörn	26427	Stedesdorf-Hof Neu-Cabans	60,4	11.002	4,28	471	3,41	375	846
8.	Schemering, Heino	26434	Wangerland-Gr.Strückhausen	56,8	11.149	4,01	447	3,51	392	838
9.	Poppen GbR, Bruno und Holger	26632	Ihlow-Bangstede	58,5	11.300	3,97	449	3,44	388	837
10.	Smidt, Wiard	26736	Krummhörn-Hamswehrum	60,6	11.192	4,01	449	3,45	387	836
11.	Til, Andre	26556	Westerholt-Hammrichhof	58,3	10.691	4,14	443	3,67	393	835
12.	Woltmann GbR	26434	Wangerland-Foerrien	56,2	11.269	3,94	444	3,46	390	834
13.	Schulte, Eike	26847	Detern-Neuburg	58,5	10.470	4,40	461	3,53	370	831
14.	Helmerichs, Holger	26441	Jever	54,9	11.416	3,82	436	3,44	393	829
15.	Meyer, Folkmar	26835	Firrel	62,8	10.665	4,29	457	3,49	372	829
16.	MIPRO Osterhusen GbR	26409	Wittmund-Funnix	55,1	10.882	4,12	448	3,49	380	828
17.	ter Bogt GbR	26810	Westoverledingen-Völlen	57,2	10.820	4,21	456	3,44	373	828
18.	Alter GbR	26553	Dornum-Westeraccum	55,5	11.051	4,01	443	3,44	380	823
19.	Janssen, Wilko	26655	Westerstede-Ocholderfeld	55,2	10.733	4,23	454	3,44	370	823
20.	Hinrichs GbR	26441	Jever-Clevers-Sandel	56,7	11.132	4,01	447	3,37	375	822
21.	Dirksen, Fokke	26427	Stedesdorf-Thunum	54,3	10.196	4,44	452	3,58	365	817
22.	Jürgens GbR, Carl	26434	Wangerland-Tettens	66,6	10.634	4,11	437	3,50	372	809
23.	van Baren, Johann	26689	Apen-Roggenmoor	54,2	10.542	4,18	440	3,48	367	808
24.	Hassbargen, Dirk	26632	Ihlow-Barstede	65,6	11.144	3,92	437	3,32	370	807
25.	Baumann GbR	26427	Esens-Oldendorf	64,0	11.125	3,88	431	3,38	376	807
26.	Ehmen, Hans-Hermann	26446	Friedeburg-Upschoert	53,1	10.510	4,03	423	3,50	368	791
27.	Frerichs, Horst	26446	Friedeburg-Etzel	59,2	10.275	4,10	421	3,60	370	791
28.	Tammen, Johann	26446	Friedeburg-Wiesedermeer	52,4	10.465	4,02	421	3,47	363	785
29.	Harms-Janssen GbR, Johann und	26434	Wangerland-Mederns	65,1	10.304	4,15	427	3,47	358	785
30.	Remmers-Habben GbR	26419	Schortens-Roffhausen	63,2	10.280	4,13	424	3,47	357	782
31.	Meinema, Jan	26844	Jemgum-Böhmerwold	61,1	9.928	4,19	416	3,68	365	781
32.	Delger GbR, Jan und Konrad	26689	Apen-Nordloh	57,3	10.567	3,91	413	3,46	366	779
33.	Behrends, Jan-Gerd	26388	Wilhelmshaven-Gr.Buschhausen	57,8	10.445	3,98	416	3,47	363	779
34.	Cramer, Claus	26655	Westerstede-Lindern	55,1	10.180	4,15	422	3,47	354	776
35.	Tannen GbR	26427	Esens-Westbense	54,4	10.058	4,30	433	3,42	343	776
36.	Wemmje, Rainer	26689	Apen-Nordloh	51,1	9.855	4,32	426	3,50	345	771
37.	Hellmers, Andreas	26847	Detern-Ostbarge	57,5	10.081	4,08	412	3,56	359	770
38.	Meinders Klostermoor GbR	26817	Rhauderfehn-Klostermoor	65,8	10.152	4,10	416	3,44	350	766
39.	Uildriks/Willems GbR, J.P.M.	26736	Krummhörn-Eilsum	63,4	9.591	4,36	418	3,63	348	766
40.	Hobbie, Hinderk	26434	Wangerland-Hooksiel	67,1	10.508	3,84	404	3,44	362	765
41.	Weers GbR	26434	Wangerland-Horum	62,6	10.301	4,00	413	3,41	351	764
42.	de Leeuw, Henri	26340	Zetel-Zetelermarsch	62,6	9.315	4,38	408	3,79	353	761
43.	Müller, Heiko	26725	Emden-Uphusen	57,4	10.486	3,86	404	3,39	356	760
44.	Lüers, Ingo	26689	Apen-Godensholt	57,4	9.646	4,29	414	3,59	346	760
45.	Martens, Gerd	26689	Apen-Klauhoern	49,3	10.105	3,91	395	3,55	359	754

Die höchsten Herdendurchschnittsleistungen

Nr.	Besitzer	PLZ	Ort	Alter	Milch kg	Fett %	Fett kg	Eiw.%	Eiw.kg	F+E kg
Gruppe 200,0 - 299,9 Kühe										
46.	Köhne, Günter	26446	Friedeburg-Marx	61,2	10.055	4,08	410	3,41	342	753
47.	Janssen, Hans-Heinrich	26655	Westerstede-Hollwege	61,9	9.923	4,22	419	3,36	333	752
48.	Meinen GbR, Klausjan und Arne	26345	Bockhorn-Breddehorn	57,7	9.726	4,21	410	3,52	342	752
49.	Berlin GbR	26831	Bunde-Boen	63,3	10.259	3,90	400	3,43	352	751
50.	Hellmers, Dieter	26655	Westerstede-Eggeloge	70,4	9.786	4,15	406	3,51	343	750
51.	Peters, Ingmar	26419	Schortens-Accum	53,1	10.401	3,76	392	3,43	357	748
52.	Juilfs GbR	26441	Jever-Clevers	64,3	10.102	3,84	388	3,57	360	748
53.	Hinken GbR	26842	Ostrhauderfehn-Potshausen	61,2	10.060	3,98	401	3,42	344	745
54.	Lindena GbR, A+H	26553	Dornum-Schwittersum	68,3	10.066	3,99	401	3,40	342	743
55.	Thoben, Andreas	26607	Aurich-Dietrichsfeld	60,7	10.323	3,73	385	3,45	356	741
56.	Hots GbR	26655	Westerstede-Petersfeld	56,0	10.106	3,84	388	3,49	352	740
57.	HajaFu GbR	26434	Wangerland	60,3	10.108	3,86	390	3,45	348	738
58.	Boyken, Jangerd	26689	Apen-Vreschen Bokel	56,8	9.759	4,13	403	3,39	331	734
59.	Theilen, Jens	26316	Varel-Jeringhave	55,4	10.303	3,79	390	3,31	341	731
60.	Janssen, Thilo	26736	Krummhörn-Groothusen	60,6	9.805	4,05	397	3,40	333	730
61.	Smit GbR, Focko und Stefanie	26736	Krummhörn-Visquard	63,1	9.794	4,09	401	3,36	329	730
62.	Smienk, Leon	26670	Uplengen-Ockenhausen	57,0	9.624	4,13	398	3,45	332	730
63.	Eilers und Tönjes GbR	26340	Zetel-Schweinebrück	58,3	9.273	4,39	407	3,46	321	728
64.	Klöwer, Johannes	26736	Krummhörn-Jennelt	58,5	9.697	4,03	390	3,45	335	725
65.	Janssen, Neele Peter	26607	Aurich-Walle	55,3	9.782	4,06	397	3,33	325	723
66.	te Brake, Arend Jan und Wilma	26624	Südbrookmerland-Hogeluecht	72,2	9.573	4,06	388	3,50	335	723
Gruppe über 300,0 Kühe										
1.	Doden GbR	26434	Wangerland-Tengshausen	51,2	13.167	3,95	520	3,44	453	973
2.	Feldhof Garrelts GbR	26849	Filsum	62,6	11.985	3,99	478	3,52	422	900
3.	Recker, Friedrich	26655	Westerstede-Westerloy	58,3	11.901	3,91	466	3,53	420	886
4.	Mammen, Andreas	26409	Wittmund-Hattersum	62,6	11.386	4,30	489	3,43	391	880
5.	Caspers Milch Frank Caspers	26689	Apen-Tange	51,7	11.114	4,16	463	3,51	390	853
6.	Hagena, Karsten	26736	Krummhörn-Grimersum	65,9	11.137	4,01	446	3,39	378	825
7.	Lenz, Ingo	26639	Wiesmoor-Mullberg	52,1	11.176	3,90	436	3,42	382	819
8.	Paschke, Frank	26556	Westerholt-Willmsfeld	58,2	11.273	3,90	439	3,23	364	804
9.	Ross & Schöningh Betriebs KG	26736	Krummhörn-Visquard	56,8	10.895	4,01	437	3,32	362	799
10.	Backhaus, Renke	26452	Sande	56,8	10.787	4,00	432	3,39	366	798
11.	Broers, Jan	26629	Großefehn-Wrisse	49,6	10.266	4,07	418	3,56	365	783
12.	Dijkstra, Godfried	26427	Holtgast-Hartsgast	55,4	10.143	4,20	426	3,49	354	781
13.	Stavenga GbR	26524	Hagermarsch	55,8	9.961	4,29	427	3,49	348	775
14.	Baack, Weert	26427	Stedesdorf-Insenshausen	56,9	10.483	4,03	422	3,34	350	773
15.	Rösingh GbR	26844	Jemgum-Holtgaste	59,6	9.610	4,30	413	3,57	343	757
16.	Gathen GbR, Andre und Daniel	26849	Filsum-Lammersfehn	57,2	10.160	3,94	400	3,50	355	756
17.	Loerts, Jens	26844	Jemgum-Marienchor	59,6	9.937	4,14	411	3,47	345	756
18.	Behrends, Eilert	26532	Großheide-Westerende	55,8	10.466	3,84	402	3,38	353	755
19.	Meinjohanns GbR, Heiko und Jörg	26340	Zetel-Spolsen	54,3	9.446	4,30	406	3,70	349	755
20.	de Jungs GbR	26345	Bockhorn	55,1	10.027	3,99	400	3,44	345	745
21.	Kaper GbR	26316	Varel-Tange	59,7	9.773	4,16	406	3,45	338	744
22.	Helmerichs, Torsten	26340	Zetel-Zetelermarsch	58,8	10.301	3,74	385	3,42	353	738
23.	Harries, Dieter	26188	Edeweicht-Husbäke	48,2	9.418	4,25	400	3,51	330	731
24.	Weerts, Ernst	26847	Detern	57,5	9.769	4,03	394	3,38	331	725

Trächtig oder nicht - Erkennen Sie den Unterschied?

Früh

Untersuchung ab Tag 28 nach der letzten Belegung

Genau

Genauigkeit wie Ultraschall oder Palpation

Einfach

kein Fixieren der Kühe, Probenahme während des Melkens



Jetzt auch als ABO!

Untersuchung aus den Milchproben der Milchkontrolle, keine zusätzliche Probenahme

Kontakt:
0491/92809-46

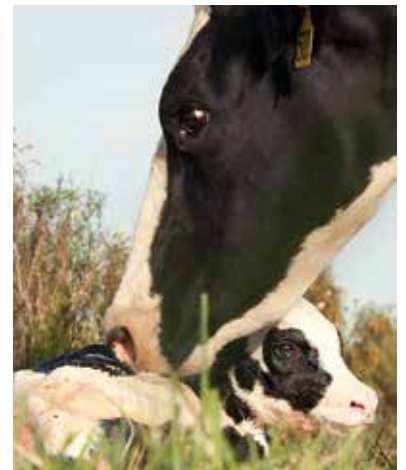

3 Abo-Varianten, diese können auch kombiniert werden



ABO FRÜH

Alle Tiere ab dem 28. Tag nach der letzten Besamung werden untersucht bis zum Vorliegen von 2 positiven Ergebnissen. So werden früh die nicht-tragenden Tiere erkannt.

ABO NATUR

Das Abo für den Deckbullenbetrieb. Alle Tiere zwischen einem festgelegten Tag und dem 250. Tag nach der letzten Kalbung werden untersucht bis ein positives Ergebnis vorliegt.

ABO SPÄT

Das Abo zur Absicherung einer Trächtigkeit. Alle Tiere wahlweise ab dem 60. Tag oder später nach der letzten Besamung werden einmalig untersucht.

Die höchsten 305-Tage-Leistungen

Nr.	Besitzer	PLZ	Ort	Kuh	Vater	La.	Milch kg	Fett %	Fett kg	Eiw.%	Eiw.kg	F+E kg
rangiert nach Fett+Eiweiß kg												
1.	Doden GbR	26434	Wangerland-Tengshausen	Beli 371	Big Point	3	17.919	4,01	719	3,38	605	1324
2.	Doden GbR	26434	Wangerland-Tengshausen	Vorbild 607	Cinema	2	18.751	3,68	690	3,34	627	1317
3.	Caspers Milch Frank Caspers	26689	Apen-Tange	Sonja 1621	Gold Chip	4	15.650	4,80	751	3,43	537	1288
4.	Doden GbR	26434	Wangerland-Tengshausen	Angelina 326	Schiller	3	19.893	3,42	680	3,03	603	1283
5.	Caspers Milch Frank Caspers	26689	Apen-Tange	1914	Drointon	2	16.908	3,93	665	3,58	606	1271
6.	Schoeningh-Buschhaus	26529	Upgant-Schott-Buschhaus	475	-	7	16.740	4,17	698	3,42	573	1271
7.	Caspers Milch Frank Caspers	26689	Apen-Tange	Meli 1890	Lennon	2	16.393	4,31	707	3,40	558	1265
8.	Gronewold, Hinrikus	26629	Großefehn-Timmel	Fairy 61	Enzian	3	16.143	4,47	722	3,34	539	1261
9.	Sweers, Stefan	26723	Emden-Wybelsum	Revue	Yorick	4	15.648	4,81	753	3,20	501	1254
10.	Strömer, Enno	26427	Stedesdorf	Zuleika 422	Atlantic	4	17.451	3,80	663	3,34	583	1246
11.	Doden GbR	26434	Wangerland-Tengshausen	Adana 30	Bailando	2	15.222	4,45	678	3,72	567	1245
12.	Doden GbR	26434	Wangerland-Tengshausen	Helline 344	Enzian	3	17.676	3,64	643	3,38	597	1240
13.	Doden GbR	26434	Wangerland-Tengshausen	Babina 213	Bube	4	15.336	4,49	688	3,59	551	1239
14.	Hanneken, Gerhard	26897	Bockhorst	Beauty Bie 55f	Marder	4	17.815	3,72	662	3,23	575	1237
15.	Hanneken, Gerhard	26897	Bockhorst	Tamara 5	Force	4	16.409	3,98	653	3,53	580	1233
16.	Doden GbR	26434	Wangerland-Tengshausen	Barbe 317	Georg	3	15.511	4,49	697	3,44	533	1230
17.	Caspers Milch Frank Caspers	26689	Apen-Tange	1723	Everest	3	14.537	4,94	718	3,52	511	1229
18.	Schoeningh-Buschhaus	26529	Upgant-Schott-Buschhaus	702	Folker	2	16.738	4,12	689	3,22	539	1228
19.	Wallrichs, Gerd	26670	Uplengen-Kleinoldendorf	Wirbel 150	Troy	2	13.538	5,08	688	3,95	535	1223
20.	Hinrichs GbR, Folkmar & Marion	26847	Detern-Neuburg	Edeka 112	Bahamas	4	15.296	4,41	675	3,58	547	1222
21.	Doden GbR	26434	Wangerland-Tengshausen	Ballerina 265	Mardi Gras	4	15.076	4,28	646	3,78	570	1216
22.	Wilken, Renke	26427	Stedesdorf-Insenshausen	Pine 39	Letter	2	15.177	4,49	682	3,50	531	1213
23.	Bakker, Jeep	26409	Wittmund-Updorf	Liesbeth 319	Iowa	3	15.997	4,28	684	3,29	527	1211
24.	Oltmanns, Gabriele	26553	Dornum-Schwittersum	302	Movie	2	17.856	3,51	626	3,27	584	1210
25.	Hanneken, Gerhard	26897	Bockhorst	Angelina 638	Defender	2	14.356	4,89	702	3,51	504	1206
26.	Martens GbR	26847	Detern-Barge	Hespe 94	Doorman	3	13.529	5,30	717	3,60	487	1204
27.	Saathoff, Bernd	26632	Ihlow-Westersander	Luzi 71	Iowa	2	18.550	3,29	611	3,19	592	1203
28.	Wilken, Renke	26427	Stedesdorf-Insenshausen	Carla 64	Malta	2	14.000	5,05	707	3,54	496	1203
29.	Gronewold, Hinrikus	26629	Großefehn-Timmel	Donna 14	Doorman	3	16.555	3,81	631	3,43	568	1199
30.	Doden GbR	26434	Wangerland-Tengshausen	Hawaii 321	Eragon	3	15.624	4,31	674	3,35	524	1198
31.	Caspers Milch Frank Caspers	26689	Apen-Tange	Ila 1945	Everest	2	15.504	4,02	623	3,71	575	1198
32.	Boerma, Johann	26506	Norden-Westermarsch	Mini 23	Everest	3	15.347	4,46	684	3,34	513	1197
33.	Doden GbR	26434	Wangerland-Tengshausen	Anetta 341	Bube	3	15.734	4,15	653	3,44	542	1195
34.	Rahmann, Volker	26409	Wittmund-Heglitz	Tarona	Super	5	17.570	3,76	660	3,03	533	1193
35.	Caspers Milch Frank Caspers	26689	Apen-Tange	1868	Machion	2	15.544	4,39	682	3,27	509	1191
36.	Doden GbR	26434	Wangerland-Tengshausen	Ardi 237	Bube	4	18.407	3,41	627	3,06	563	1190
37.	Doden GbR	26434	Wangerland-Tengshausen	Harmlose 308	Neymar	3	15.854	4,18	663	3,31	525	1188
38.	Milchviehbetrieb Kooistra-Sterk G	26529	Upgant-Schott-Upganter Meede	Ina 858	Mr Max	2	16.535	3,86	638	3,32	549	1187
39.	Hanneken, Gerhard	26897	Bockhorst	Aikmanns B 81	Aikman	4	15.995	4,07	651	3,34	534	1185
40.	Paschke, Frank	26556	Westerholt-Willmsfeld	86	Fighter	4	15.655	4,24	663	3,32	520	1183
41.	Ubben, Jann	26632	Ihlow-Riepsterhammrich	Usine 106	Forrest	3	14.806	4,60	681	3,36	497	1178
42.	Martens, Folker	26849	Filsum-Ammersum	Hanseatin 32	Erdal	3	16.036	3,92	628	3,42	549	1177
43.	Caspers Milch Frank Caspers	26689	Apen-Tange	1876	Dachs	2	15.581	4,10	639	3,45	538	1177
44.	Ubben, Jann	26632	Ihlow-Riepsterhammrich	Waldina 98	Benefit	5	14.522	4,53	658	3,57	519	1177
45.	Gronewold, Hinrikus	26629	Großefehn-Timmel	Filia 62	Jonas	3	16.938	3,89	659	3,05	517	1176
46.	Rahmann, Volker	26409	Wittmund-Heglitz	Tugend	Bookem	5	15.645	3,98	622	3,54	554	1176
47.	Caspers Milch Frank Caspers	26689	Apen-Tange	1942	Everest	2	14.586	4,44	647	3,63	529	1176
48.	ter Bogt GbR	26810	Westoverledingen-Völlen	230	-	4	15.641	4,10	641	3,41	534	1175
49.	Willjes GbR, Jürgen und Anke	26655	Westerstede-Westerloy	Lupine 97	Eragon	3	15.168	4,40	667	3,34	506	1173
50.	Müller GbR, Jürgen und Renate	26605	Aurich-Rahe	Quila 82	Enzian	3	15.613	4,05	632	3,45	539	1171
51.	Doden GbR	26434	Wangerland-Tengshausen	Hinke 786	Norman	5	14.744	4,56	673	3,38	498	1171
52.	Janssen, Frerk	26689	Apen-Godensholt	711	-	3	17.354	3,65	634	3,09	536	1170
53.	Boerma, Johann	26506	Norden-Westermarsch	Susi 3	Sirius	2	16.493	3,89	641	3,18	525	1166
54.	Sterrenberg, Gerriet	26419	Schortens-Benlefstede	Sofia 212	Baxmann	5	17.148	3,34	572	3,46	593	1165
55.	Doden GbR	26434	Wangerland-Tengshausen	Hortense 137	Bube	3	16.696	3,65	609	3,32	555	1164

Die höchsten 305-Tage-Leistungen

Nr.	Besitzer	PLZ	Ort	Kuh	Vater	La.	Milch kg	Fett %	Fett kg	Eiw.%	Eiw.kg	F+E kg
rangiert nach Fett+Eiweiß kg												
56.	Schulte, Eike	26847	Detern-Neuburg	Marlene 153	Garrelt	5	14.057	4,72	663	3,54	498	1161
57.	Gronewold, Hinrikus	26629	Großefehn-Timmel	Lybelle 2	Dude	3	16.732	3,95	661	2,98	499	1160
58.	Hanneken, Gerhard	26897	Bockhorst	Eike 558	Shaw	4	16.219	3,96	642	3,19	517	1159
59.	Caspers Milch Frank Caspers	26689	Apen-Tange	1939	-	2	14.294	4,41	630	3,70	529	1159
60.	Ubben, Jann	26632	Ihlow-Riepsterhamrich	Waldiesel 77	Bogart	6	13.534	4,92	666	3,64	492	1158
61.	Mittag, Heiko	26409	Wittmund-Funnix	Agunde 2	Twist	3	13.203	5,04	666	3,73	492	1158
62.	Janssen, Frerk	26689	Apen-Godensholt	Liliane 702	Erskine	3	17.068	3,51	599	3,27	558	1157
63.	Hanneken, Gerhard	26897	Bockhorst	Kuba 3	Sansiro	3	14.921	4,48	668	3,28	489	1157
64.	Paschke, Frank	26556	Westerholt-Willmsfeld	136	AltaSpring	2	16.248	3,85	625	3,27	531	1156
65.	Frühling, Stefan	26847	Detern-Amdorf	Kantine 43	Garrelt	3	12.835	4,97	638	4,03	517	1155
66.	Martens, Folker	26849	Filsum-Ammersum	Herlinde 24	ALH Duke	3	15.274	3,95	603	3,61	551	1154
67.	Hinrichs, Heinrich	26409	Wittmund-Uttel	Diarini 137	Guarini	3	15.155	4,07	617	3,54	537	1154
68.	Mammen, Andreas	26409	Wittmund-Hattersum	808	AltaRabo	2	16.808	3,69	621	3,15	529	1150
69.	Saathoff, Bernd	26632	Ihlow-Westersander	Loren 27	Levin	8	14.266	4,86	693	3,20	457	1150
70.	Schulte, Eike	26847	Detern-Neuburg	Kolumbi 33	-	3	14.191	4,56	647	3,54	503	1150
71.	Kleemann GbR, Jakob und Eric	26524	Lütetsburg	Willow 400	Enzian	3	15.700	3,87	607	3,45	541	1148
72.	Alter GbR	26553	Dornum-Westeraccum	Meena 524	Monitor	5	16.746	3,70	620	3,15	527	1147
73.	Schulte, Ludwig	26810	Westoverledingen-Breiner Moor	Maigold 69	Levin	5	14.079	4,67	658	3,47	488	1146
74.	Caspers Milch Frank Caspers	26689	Apen-Tange	Marena 1546	Juno	4	12.809	5,22	668	3,72	477	1145
75.	Schoeningh-Buschhaus	26529	Upgant-Schott-Buschhaus	694	Reuter	3	15.285	4,07	622	3,42	522	1144
76.	Eilers und Tönjes GbR	26340	Zetel-Schweinebrück	Susanne 131	Markus	3	13.017	5,10	664	3,69	480	1144
77.	Recker, Friedrich	26655	Westerstede-Westerlooy	Ildiko 4	-	6	16.264	3,63	591	3,39	552	1143
78.	Hinrichs GbR, Folkmar & Marion	26847	Detern-Neuburg	Astria 102	Reuter	4	15.931	4,03	642	3,14	501	1143
79.	Eilers, Bernd	26345	Bockhorn-Brededorf	Muntere 106	Longo	4	15.429	4,14	638	3,27	505	1143
80.	Schulte, Hilmar	26817	Rhauderfehn-Holte	Bonfire 140	Schiller	2	15.639	3,94	616	3,36	526	1142
81.	Mammen, Andreas	26409	Wittmund-Hattersum	717	Johnson	2	14.987	4,26	638	3,36	504	1142
82.	Caspers Milch Frank Caspers	26689	Apen-Tange	Taiga 1804	Struik	3	15.513	3,91	607	3,44	534	1141
83.	Rahmann, Volker	26409	Wittmund-Heglitz	Timera	Time	5	14.335	4,26	611	3,70	530	1141
84.	Janssen GbR, G. und A.	26842	Ostrhauderfehn-Potshausen	Effi 37	Joyride	3	12.945	5,11	661	3,71	480	1141
85.	Boerma, Johann	26506	Norden-Westermarsch	Rosi 45	Sirius	2	14.359	4,27	613	3,67	527	1140
86.	Helmerichs, Torsten	26340	Zetel-Zeteler Marsch	330	-	4	13.482	4,67	629	3,79	511	1140
87.	Peters, Jörn	26427	Stedesdorf-Hof Neu-Cabans	Moni 210	Guarini	5	16.713	3,45	576	3,37	563	1139
88.	Gronewold, Hinrikus	26629	Großefehn-Timmel	Tirana 55	Windbrook	5	15.121	4,19	634	3,34	505	1139
89.	Meyer, Folkmar	26835	Firrel	Beta 470	Iowa	3	14.551	4,35	633	3,48	506	1139
90.	Caspers Milch Frank Caspers	26689	Apen-Tange	1994	Penley	2	14.142	4,29	607	3,76	532	1139
91.	Uildriks/Willems GbR, J.P.M.	26736	Krummhörn-Eilsum	Jona 19	G-Force	5	14.060	4,39	617	3,71	522	1139
92.	Caspers Milch Frank Caspers	26689	Apen-Tange	1589	Folker	4	16.103	3,69	595	3,37	543	1138
93.	Boerma, Johann	26506	Norden-Westermarsch	Dolli 21	Gandolf	5	15.503	4,35	675	2,99	463	1138
94.	Gronewold, Hinrikus	26629	Großefehn-Timmel	Rebecca 31	Mincio	3	16.402	3,73	611	3,21	526	1137
95.	Doden GbR	26434	Wangerland-Tengshausen	Helle 623	Forrest	2	14.420	4,24	612	3,64	525	1137
96.	Janssen, Helmut	26607	Aurich-Langefeld	Hauke 23	Camelot	3	14.875	4,24	630	3,40	506	1136
97.	Janssen, Hans-Heinrich	26655	Westerstede-Hollwege	Angelina 19	Markus	5	14.490	4,38	635	3,46	501	1136
98.	Janssen, Frerk	26689	Apen-Godensholt	714	-	3	13.645	4,92	672	3,40	464	1136
99.	Müller GbR, Jürgen und Renate	26605	Aurich-Rahe	Alina 81	Elsass	4	15.667	3,72	583	3,52	552	1135
100.	Hillrichs GbR, Eiert und Hajo	26835	Holtland	Aletta 525	Lacoste	3	13.510	4,68	632	3,72	503	1135
101.	Doden GbR	26434	Wangerland-Tengshausen	Hanelor 332	Big Point	3	15.270	3,94	601	3,49	533	1134
102.	Doden GbR	26434	Wangerland-Tengshausen	Efeu 722	Gandolf	6	17.037	3,36	573	3,29	560	1133
103.	Doden GbR	26434	Wangerland-Tengshausen	Hilme 290	Mahuva	3	15.332	4,08	625	3,31	508	1133
104.	Brand, Helge	26639	Wiesmoor	36	Gabino	5	12.993	4,96	644	3,76	489	1133
105.	Feldhof Garrelts GbR	26849	Filsum	Fenix 957	Alpine	3	15.040	4,07	612	3,46	520	1132
106.	Hanneken, Gerhard	26897	Bockhorst	Fantastic 116	Fanatic	3	14.691	4,24	623	3,46	509	1132
107.	Look, Johann	26553	Dornum-Mittelkiphausen	Lio 254	Suran	2	14.830	4,06	602	3,57	529	1131
108.	Wemmje, Rainer	26689	Apen-Nordloh	93014	Logan	3	14.180	4,58	649	3,40	482	1131
109.	Doden GbR	26434	Wangerland-Tengshausen	Angora 268	Schiller	3	17.321	3,41	591	3,11	539	1130
110.	Duin GbR	26835	Hesel-Hasselt	Asita 59	Fiction	5	16.770	3,51	588	3,23	542	1130

Die höchsten 305-Tage-Leistungen

Nr.	Besitzer	PLZ	Ort	Kuh	Vater	La.	Milch kg	Fett %	Fett kg	Eiw.%	Eiw.kg	F+E kg
rangiert nach Fett+Eiweiß kg												
111.	Doden GbR	26434	Wangerland-Tengshausen	Halla 563	Background	2	14.783	4,28	632	3,37	498	1130
112.	Wilken, Renke	26427	Stedesdorf-Insenshausen	Claudia 59	Control	4	14.486	4,32	626	3,48	504	1130
113.	Rohdemann, Thomas	26532	Großheide-Berumerfehn	Aleida 89	Joyride	3	17.018	3,48	593	3,15	536	1129
114.	Mersmann, Heinz	26817	Rhauderfehn-Burlage	51	Ulemo	2	15.291	3,70	566	3,68	563	1129
115.	Harms GbR, Gerd und Ingo	26632	Ihlow-Ochtelbur	Heidelene 273	Everest	3	13.105	4,93	646	3,68	482	1128
116.	Peters, Jörn	26427	Stedesdorf-Hof Neu-Cabans	Adela 178	Malta	2	13.028	4,75	619	3,91	509	1128
117.	Müller GbR, Jürgen und Renate	26605	Aurich-Rahe	Lina 22	Iowa	3	17.087	3,41	582	3,19	545	1127
118.	Collmann, Ralf	26849	Filsum	Edeltanne 87	Snowflake	5	16.195	3,75	607	3,20	519	1126
119.	Berends GbR	26689	Apen-Nordloh	Bobbi 121	Gunnar	4	15.628	3,83	599	3,37	527	1126
120.	Ubben, Jann	26632	Ihlow-Riepsterhammrich	Sally 41	Lavanguard	5	15.470	4,24	656	3,04	470	1126
121.	de Vries, Helmer	26632	Ihlow-Simonswolde	Ella 179	Gabino	4	14.785	4,19	620	3,42	506	1126
122.	Bogena, Wolfgang	26506	Norden-Neuwesteel	Anemi 167	Iowa	3	13.804	4,52	624	3,63	501	1125
123.	Caspers Milch Frank Caspers	26689	Apen-Tange	1911	Penley	2	13.535	4,63	626	3,69	499	1125
124.	Caspers Milch Frank Caspers	26689	Apen-Tange	Jelli 1930	Lennox	2	13.509	4,54	613	3,79	512	1125
125.	Meyer, Richard und Tanja	26847	Detern-Scharrel	Mystery 50	Ladd P	3	12.891	5,02	647	3,71	478	1125
126.	Grünefeld-Holsteins GbR	26817	Rhauderfehn-Backemoor	DAHLIE	Guarini	4	15.383	3,84	590	3,47	534	1124
127.	Ihmels, Günter	26532	Großheide	Trola 5	Speyer	2	13.437	4,66	626	3,71	498	1124
128.	Janssen, Frerk	26689	Apen-Godensholt	Nina 712	Mahuva	2	16.369	3,46	566	3,40	557	1123
129.	Caspers Milch Frank Caspers	26689	Apen-Tange	Herzlinde 1615	Bube	3	16.034	3,62	580	3,39	543	1123
130.	Hanneken, Gerhard	26897	Bockhorst	Amelie 676	One-Red	2	15.533	3,83	595	3,40	528	1123
131.	Lenz, Ingo	26639	Wiesmoor-Mullberg	21	Snowy	4	14.461	4,35	629	3,42	494	1123
132.	Hanneken, Gerhard	26897	Bockhorst	Larissa 115	Sallas	3	15.130	4,18	632	3,24	490	1122
133.	Christoffers, Wilfried	26605	Aurich-Wiesens	Allone 192	Chianti	6	13.425	4,80	645	3,55	477	1122
134.	Schulte, Eike	26847	Detern-Neuburg	Annerose 205	Enzian	2	12.529	5,23	655	3,73	467	1122
135.	Duin, Heiko	26835	Hesel-Hasselt	Kalinka 29	Gandolf	5	15.871	3,99	633	3,07	488	1121
136.	Strömer, Enno	26427	Stedesdorf	Hanja 405	Levin	4	15.775	3,64	574	3,47	547	1121
137.	Mammen, Andreas	26409	Wittmund-Hattersum	581	Oliver 2	5	14.973	4,09	612	3,40	509	1121
138.	Struss, Ralf	26340	Zetel-Bohlenbergerfeld	203	Machion	4	13.519	4,79	647	3,51	474	1121
139.	Frühling, Stefan	26847	Detern-Amdorf	Kara 56	Garrelt	3	13.211	4,65	614	3,84	507	1121
140.	MIPRO Osterhusen GbR	26409	Wittmund-Funnix	Almrose 93	Nick	4	12.292	5,39	662	3,73	459	1121
141.	Groeneveld, Ihno	26725	Emden-Uphusen	Annemarie 63	Eragon	3	16.966	3,52	597	3,08	523	1120
142.	Ubben, Jann	26632	Ihlow-Riepsterhammrich	Wespe 86	Stylist	8	16.097	3,88	625	3,08	495	1120
143.	Osterkamp, Günter	26427	Dunum-Brill	Rosali 783	Seedorf	6	14.900	3,98	593	3,54	527	1120
144.	Mammen, Andreas	26409	Wittmund-Hattersum	501	Oliver 2	5	14.048	4,50	632	3,47	488	1120
145.	Caspers Milch Frank Caspers	26689	Apen-Tange	Idella 1545	Bube	3	15.951	3,75	598	3,27	521	1119
146.	Martens, Folker	26849	Filsum-Ammersum	Birte 329	Enzo	5	15.628	3,78	591	3,38	528	1119
147.	Delger GbR, Jan und Konrad	26689	Apen-Nordloh	Ava 232	Ron	4	12.587	5,08	640	3,81	479	1119
148.	Milchviehbetrieb Kooistra-Sterk G	26529	Upgant-Schott-Upganter Meede	Adoli 334	Mohn	3	13.820	4,65	642	3,44	476	1118
149.	Doden GbR	26434	Wangerland-Tengshausen	Humba 697	Forrest	2	13.696	4,50	616	3,67	502	1118
150.	Galts, Steffen	26409	Wittmund-Wackerwarfen	Annelie 109	Folker	4	13.294	4,92	654	3,49	464	1118
151.	Doden GbR	26434	Wangerland-Tengshausen	Anni 589	Demol	2	12.263	5,29	649	3,82	469	1118
152.	Boerma, Johann	26506	Norden-Westermarsch	Laura 84	Gabino	4	13.690	4,58	627	3,58	490	1117
153.	Martens, Folker	26849	Filsum-Ammersum	Geschichte 14	Godewind	3	16.393	3,59	589	3,21	526	1115
154.	Doden GbR	26434	Wangerland-Tengshausen	Adele 449	Galaxy	3	14.245	4,19	597	3,64	518	1115
155.	Hanneken, Gerhard	26897	Bockhorst	Struwel 522	Laron P	4	16.069	3,66	588	3,27	526	1114
156.	Spekker GbR, Jakob und Focko	26802	Moormerland-Terborg	Tryntje 210	Iowa	4	15.179	3,99	606	3,35	508	1114
157.	Rahmann, Volker	26409	Wittmund-Heglitz	Toffi	Lotto	3	15.023	3,99	599	3,43	515	1114
158.	Janssen GbR, Dirk und Gerhard	26427	Neuharlingersiel-Gross-Holum	Katja 137	Godewind	3	14.994	4,01	601	3,42	513	1114
159.	Gronewold, Hinrikus	26629	Großefehn-Timmel	Fritzie 39	Godewind	2	15.349	4,25	652	3,00	461	1113
160.	Duin GbR	26835	Hesel-Hasselt	Marin 38	Bube	4	15.031	4,01	602	3,40	511	1113
161.	Doden GbR	26434	Wangerland-Tengshausen	Huda 622	Big Pack	2	16.204	3,39	550	3,47	562	1112
162.	Neemann, Dirk	26655	Westerstede-Garnholt	Sonja 22	Sieben	4	15.552	4,11	639	3,04	473	1112
163.	Oltmanns, Gabriele	26553	Dornum-Schwittersum	Louisa 166	Maldini	2	15.459	3,71	574	3,48	538	1112
164.	ter Bogt GbR	26810	Westoverledingen-Völlen	6	-	3	13.974	4,62	646	3,33	466	1112
165.	Wilken, Renke	26427	Stedesdorf-Insenshausen	Cissa 11	Antares	4	13.935	4,52	630	3,46	482	1112

Die höchsten 305-Tage-Leistungen

Nr.	Besitzer	PLZ	Ort	Kuh	Vater	La.	Milch kg	Fett %	Fett kg	Eiw.%	Eiw.kg	F+E kg
rangiert nach Fett+Eiweiß kg												
166.	Kruse, Hilmar	26434	Wangerland-Altgarmssiel	Dota 346	Elvis	4	13.430	4,71	633	3,57	479	1112
167.	Doden GbR	26434	Wangerland-Tengshausen	Hermanda 422	Big Point	2	15.973	3,64	582	3,31	529	1111
168.	Eilers, Bernd	26345	Bockhorn-Breddehorn	50	Garrelt	4	15.235	4,04	616	3,25	495	1111
169.	Boerma, Johann	26506	Norden-Westermarsch	Tilli 75	Bartoli	2	14.217	4,44	631	3,38	480	1111
170.	Harms GbR, Gerd und Ingo	26632	Ihlow-Ochtelbur	Haika 233	Monitor	3	13.795	4,37	603	3,68	508	1111
171.	Oltmanns, Gabriele	26553	Dornum-Schwittersum	92	Enzian	3	15.052	3,87	583	3,50	527	1110
172.	Woltmann GbR	26434	Wangerland-Foerrien	Scheila 418	Lake	3	14.520	4,15	602	3,50	508	1110
173.	ter Bogt GbR	26810	Westoverledingen-Völlen	47	Arkansas	2	12.648	5,12	647	3,66	463	1110
174.	Remmers-Habben GbR	26419	Schortens-Roffhausen	Asta 217	Jackson	4	16.790	3,51	590	3,09	519	1109
175.	Hanneken, Gerhard	26897	Bockhorst	Cermona 492	Samburu	5	15.844	3,96	627	3,04	482	1109
176.	Groen, Diedrich	26725	Emden-Petkum	Diva 27	Enzian	3	14.292	4,06	580	3,70	529	1109
177.	Caspers Milch Frank Caspers	26689	Apen-Tange	1815	Malaga	3	13.796	4,49	620	3,54	489	1109
178.	Caspers Milch Frank Caspers	26689	Apen-Tange	1838	Everest	3	13.134	4,72	620	3,72	489	1109
179.	Caspers Milch Frank Caspers	26689	Apen-Tange	1865	AltaFresco	2	14.324	4,17	597	3,57	511	1108
180.	Caspers Milch Frank Caspers	26689	Apen-Tange	Betty 1420	Folker	5	13.426	4,71	632	3,55	476	1108
181.	Jabben, Uwe	26434	Wangerland-Bassens	Sense 526	Bube	3	13.214	4,49	593	3,89	514	1107
182.	Schulte GbR, N.u.J.	26683	Saterland-Bokelesch	718	Gentleman	4	17.276	3,25	561	3,15	545	1106
183.	Caspers Milch Frank Caspers	26689	Apen-Tange	Angina 1947	Bube	2	15.464	3,75	580	3,39	525	1105
184.	Busboom, Wilfried	26847	Detern	Almanda 33	Brawler	3	14.935	4,22	630	3,18	475	1105
185.	Oltmanns, Gabriele	26553	Dornum-Schwittersum	Neeske 109	Cinema	2	14.826	4,05	600	3,41	505	1105
186.	Hanneken, Gerhard	26897	Bockhorst	Eresta 7	Ranger WWS	3	13.371	4,58	612	3,69	493	1105
187.	Bakker, Jeep	26409	Wittmund-Updorf	Aaltje 32	Dachs	2	12.846	4,69	603	3,90	501	1104
188.	Duin GbR	26835	Hesel-Hasselt	Jolina 167	Bube	3	16.360	3,64	595	3,11	508	1103
189.	Ackermann, Dirk	26506	Norden-Ostermarsch	Trudi 24	Levin	5	15.772	3,84	606	3,15	497	1103
190.	Mammen, Andreas	26409	Wittmund-Hattersum	563	Distance	4	15.314	3,98	610	3,22	493	1103
191.	van der Meer, Doede	26759	Hinte-Canhusen	Pinka 140	Sonar	3	15.149	3,97	601	3,31	502	1103
192.	Peters, Jörn	26427	Stedesdorf-Hof Neu-Cabans	Anka 135	Everest	2	13.646	4,59	626	3,50	477	1103
193.	Caspers Milch Frank Caspers	26689	Apen-Tange	96	Fred	2	12.662	4,98	631	3,73	472	1103
194.	Janssen, Frerk	26689	Apen-Godensholt	Lene 722	Tampa	2	15.813	3,81	602	3,16	500	1102
195.	Hof Schwenecker GbR	26689	Apen-Winkel	Sofia 139	Model	3	15.613	3,68	575	3,38	527	1102
196.	ter Bogt GbR	26810	Westoverledingen-Völlen	138	-	4	15.174	4,12	625	3,14	477	1102
197.	Hinrichs GbR, Folkmar & Marion	26847	Detern-Neuburg	107	Garrelt	3	14.938	4,03	602	3,35	500	1102
198.	Buhr GbR, Hans-Theo und Thom	26689	Apen-Tange	Olieve 842	Gordan	4	12.607	4,88	615	3,86	487	1102
199.	Caspers Milch Frank Caspers	26689	Apen-Tange	1778	Malaga	3	14.658	4,20	615	3,32	486	1101
200.	Recker, Friedrich	26655	Westerstede-Westerloy	Manu 481	-	3	14.504	4,08	592	3,51	509	1101
201.	Ulken, Rainer	26655	Westerstede-Eggeloge	39	Rotary	5	14.483	4,49	650	3,11	451	1101
202.	Doden GbR	26434	Wangerland-Tengshausen	Bildchen 386	Abalus	3	14.113	4,29	605	3,51	496	1101
203.	Hinrichs GbR, Folkmar & Marion	26847	Detern-Neuburg	35	Lotus	7	12.705	5,02	638	3,64	463	1101
204.	ter Bogt GbR	26810	Westoverledingen-Völlen	222	Jardin	6	12.065	5,29	638	3,84	463	1101
205.	Frühling, Stefan	26847	Detern-Amdorf	Kappe 81	Guarini	3	11.601	5,34	619	4,15	482	1101
206.	Hof Schwenecker GbR	26689	Apen-Winkel	25	BG E.T.	3	14.046	4,04	567	3,79	533	1100
207.	Poppen GbR, Bruno und Holger	26632	Ihlow-Bangstede	Tina 177	Azur-Red	2	13.995	4,37	612	3,49	488	1100
208.	van der Gaast GbR	26810	Westoverledingen-Driever	Horry 31	Laron P	3	13.036	4,56	594	3,88	506	1100
209.	Ehmen, Hans-Hermann	26446	Friedeburg-Upschoert	Petra 135	Lennon	2	12.970	4,85	629	3,63	471	1100
210.	Peters, Jörn	26427	Stedesdorf-Hof Neu-Cabans	Emeli 76	Demol	2	12.319	5,13	632	3,80	468	1100
211.	Hilrichs GbR, Eielt und Hajo	26835	Holtland	Jona 434	Lonar	4	14.849	4,18	621	3,22	478	1099
212.	Boerma, Johann	26506	Norden-Westermarsch	Mondra 59	Gandolf	5	14.813	4,04	598	3,38	501	1099
213.	Mammen, Andreas	26409	Wittmund-Hattersum	171	Easy	3	14.372	4,38	629	3,27	470	1099
214.	Spekker GbR, Jakob und Focko	26802	Moormerland-Terborg	Belinka 298	Disanto	2	13.893	4,38	609	3,53	490	1099
215.	Mammen, Andreas	26409	Wittmund-Hattersum	346	AltaAntrim	4	13.785	4,79	660	3,18	439	1099
216.	Oltmanns, Gabriele	26553	Dornum-Schwittersum	177	Merkur	5	13.669	4,51	616	3,53	483	1099
217.	Caspers Milch Frank Caspers	26689	Apen-Tange	Sanna 1968	Filius	2	16.118	3,53	569	3,28	529	1098
218.	Boerma, Johann	26506	Norden-Westermarsch	Mindra 63	Everest	3	14.271	4,18	596	3,52	502	1098
219.	Busma, Reiner	26419	Schortens-Klein Westerhausen	Marina 1	Delon	2	13.997	4,34	608	3,50	490	1098
220.	Jabben, Holger	26553	Dornum-Nessmergrode	Brijja 5	Jerudo	3	13.525	4,59	621	3,53	477	1098

Die höchsten 305-Tage-Leistungen

Nr.	Besitzer	PLZ	Ort	Kuh	Vater	La.	Milch kg	Fett %	Fett kg	Eiw.%	Eiw.kg	F+E kg
rangiert nach Fett+Eiweiß kg												
221.	Paschke, Frank	26556	Westerholt-Willmsfeld	207	Meteor	3	15.552	3,90	607	3,15	490	1097
222.	Helmerichs, Holger	26441	Jever	531	Lennon	3	14.796	3,99	591	3,42	506	1097
223.	Janssen GbR, G. und A.	26842	Ostrhauderfehn-Potshausen	Janka 22	Airintake	3	15.462	3,92	606	3,17	490	1096
224.	Kaper GbR	26316	Varel-Tange	Paulette 43	Jardin	3	14.570	4,04	588	3,49	508	1096
225.	Hinrichs GbR, Folkmar & Marion	26847	Detern-Neuburg	22	Sievert	3	14.455	4,20	607	3,38	489	1096
226.	Harms GbR, Gerd und Ingo	26632	Ihlow-Ochtelbur	Hema 209	Gabino	4	13.218	4,73	625	3,56	471	1096
227.	Lenz, Ingo	26639	Wiesmoor-Mullberg	1036	Ranger WWS	3	12.741	4,69	597	3,92	499	1096
228.	Onken GbR, Onke + Renke	26409	Wittmund-Ardorf	Rosette 33	Elbing	2	12.633	5,05	638	3,63	458	1096
229.	Oltmanns, Gabriele	26553	Dornum-Schwittersum	137	Merkur	4	15.938	3,60	574	3,27	521	1095
230.	Baumann GbR	26427	Esens-Oldendorf	Matilda 78	Jango	4	15.445	3,72	574	3,37	521	1095
231.	Doden GbR	26434	Wangerland-Tengshausen	Aklatine 39	Gandhi	3	15.155	3,79	574	3,44	521	1095
232.	Caspers Milch Frank Caspers	26689	Apen-Tange	Gesa 1443	Laron P	4	14.146	4,07	576	3,67	519	1095
233.	Eilers, Bernd	26345	Bockhorn-Breddehorn	Mummel 151	Belgrad	3	14.133	4,29	607	3,45	488	1095
234.	Ubben, Jann	26632	Ihlow-Riepsterhammrich	Dahlie 67	Goldday	3	13.969	4,40	614	3,44	481	1095
235.	van Zuilen, Marcel	26831	Bunde-Wymeer	Rosalie 506	Casey P	3	13.298	4,44	591	3,79	504	1095
236.	Recker, Friedrich	26655	Westerstede-Westerloy	Aurelia 653	Nova PP	2	17.283	3,07	531	3,26	563	1094
237.	Osterkamp, Günter	26427	Dunum-Brill	Silke 153	Admiral	2	15.585	3,59	559	3,43	535	1094
238.	van Baren, Johann	26689	Apen-Roggenmoor	5	Marc	3	14.281	4,13	590	3,53	504	1094
239.	Doden GbR	26434	Wangerland-Tengshausen	Andora 33	Big Pack	2	14.186	4,10	582	3,61	512	1094
240.	Oltmanns, Gabriele	26553	Dornum-Schwittersum	190	Bube	2	15.013	3,90	585	3,38	508	1093
241.	Busma, Reiner	26419	Schortens-Klein Westerhausen	Patrone 85	Levin	3	14.909	4,08	609	3,25	484	1093
242.	Milchhof Wolters GbR	26670	Uplengen-Poghausen	148	Maldini	3	14.688	3,98	584	3,47	509	1093
243.	Feldhof Garrelts GbR	26849	Filsum	Helia 770	Levin	5	13.877	4,42	614	3,45	479	1093
244.	Doden GbR	26434	Wangerland-Tengshausen	Brosche 62	Disanto	2	13.814	4,55	628	3,37	465	1093
245.	Janssen, Wilko	26655	Westerstede-Ocholterfeld	35	Lavaman	4	13.588	4,36	592	3,69	501	1093
246.	Delger GbR, Jan und Konrad	26689	Apen-Nordloh	Jule 215	Joda	5	13.587	4,25	577	3,80	516	1093
247.	Buhr GbR, Hans-Theo und Thom	26689	Apen-Tange	870	Super	3	13.519	4,39	594	3,68	498	1092
248.	Bülter, Theodor	26817	Rhauderfehn-Burlage	Leona	Dever	4	12.530	4,96	621	3,76	471	1092
249.	Hinrichs GbR, Folkmar & Marion	26847	Detern-Neuburg	66	Forrest	2	12.448	5,12	637	3,66	455	1092
250.	Doden GbR	26434	Wangerland-Tengshausen	Haidi 319	Big Point	3	16.309	3,24	529	3,45	562	1091
251.	Strömer, Enno	26427	Stedesdorf	Biggy 513	Beacon	3	15.766	3,70	584	3,22	507	1091
252.	Schulte, Eike	26847	Detern-Neuburg	Fricka 134	Lars	4	15.246	3,92	598	3,23	493	1091
253.	Caspers Milch Frank Caspers	26689	Apen-Tange	Saskia 1500	Gunnar	3	14.968	4,09	612	3,20	479	1091
254.	Tammen, Helge	26409	Wittmund-Burhufe	Rosalie 56	-	2	14.720	4,01	591	3,40	500	1091
255.	Mammen, Andreas	26409	Wittmund-Hattersum	930	Mardi Gras	2	13.794	4,44	613	3,47	478	1091
256.	Schulte, Eike	26847	Detern-Neuburg	Fabi 226	Jonas	3	12.071	5,24	632	3,80	459	1091
257.	Bogena, Wolfgang	26506	Norden-Neuwesteel	Anette 124	Gabino	3	16.421	3,49	573	3,15	517	1090
258.	Möhlmann, Jürgen	26639	Wiesmoor-Marcardsmoor	Orania 64	Gandolf	5	15.804	3,97	628	2,92	462	1090
259.	Caspers Milch Frank Caspers	26689	Apen-Tange	Sella 1888	Matip GP	2	14.408	4,05	583	3,52	507	1090
260.	Caspers Milch Frank Caspers	26689	Apen-Tange	1940	-	2	13.998	4,12	577	3,66	513	1090
261.	Cordes, Heiner	26810	Westoverledingen-Bullerberg	Berla 518	Forrest	2	13.867	4,25	590	3,61	500	1090
262.	Boerma, Johann	26506	Norden-Westermarsch	Mani 66	Enzian	3	13.485	4,40	593	3,69	497	1090
263.	Hanneken, Gerhard	26897	Bockhorst	Beautiful 648	PowerballP	2	16.348	3,49	571	3,17	518	1089
264.	Strömer, Enno	26427	Stedesdorf	Felicita 615	Epic	2	14.984	3,90	585	3,36	504	1089
265.	van der Gaast GbR	26810	Westoverledingen-Driever	63247	-	3	14.848	3,66	544	3,67	545	1089
266.	Ubben, Jann	26632	Ihlow-Riepsterhammrich	Gina 5	Georg	3	13.911	4,44	617	3,39	472	1089
267.	Doden GbR	26434	Wangerland-Tengshausen	Beliese 632	Lennon	2	13.905	4,28	595	3,55	494	1089
268.	Meinen GbR, Klausjan und Arne	26345	Bockhorn-Breddehorn	255	Mascol ET	4	14.356	4,10	589	3,48	499	1088
269.	Janssen GbR, G. und A.	26842	Ostrhauderfehn-Potshausen	Ottawa 28	Pat-Red	2	13.951	4,18	583	3,62	505	1088
270.	Müller-Ippen/Vohs GbR	26553	Dornum-Harketief	Ulla 318	Goldday	3	13.780	4,32	595	3,58	493	1088
271.	Cramer, Claus	26655	Westerstede-Lindern	Runa 247	Dever	3	13.662	4,55	621	3,42	467	1088
272.	ter Bogt GbR	26810	Westoverledingen-Völlen	190	Levin	5	12.949	4,93	639	3,47	449	1088
273.	Doden GbR	26434	Wangerland-Tengshausen	Adelchen 403	Bube	3	15.714	3,64	572	3,28	515	1087
274.	Wemmje, Rainer	26689	Apen-Nordloh	24917	Frisco	2	14.569	3,94	574	3,52	513	1087
275.	Hinrichs GbR, Folkmar & Marion	26847	Detern-Neuburg	12	Garrelt	5	13.983	4,41	616	3,37	471	1087

Die höchsten 305-Tage-Leistungen

Nr.	Besitzer	PLZ	Ort	Kuh	Vater	La.	Milch kg	Fett %	Fett kg	Eiw.%	Eiw.kg	F+E kg
rangiert nach Fett+Eiweiß kg												
276.	Hinrichs GbR, Folkmar & Marion	26847	Detern-Neuburg	Bella 56	Dunar	5	13.810	4,32	596	3,56	491	1087
277.	Caspers Milch Frank Caspers	26689	Apen-Tange	1899	Eragon	2	15.974	3,52	562	3,28	524	1086
278.	Ubben, Jann	26632	Ihlow-Riepsterhamrich	Hetti 92	Lonar	4	15.457	3,81	589	3,22	497	1086
279.	van der Meer, Doede	26759	Hinte-Canhusen	Perette 45	Mohn	3	15.251	3,76	573	3,36	513	1086
280.	Oltmanns, Gabriele	26553	Dornum-Schwittersum	57	Georg	3	15.234	3,70	564	3,43	522	1086
281.	Groen, Diedrich	26725	Emden-Petkum	Dina 30	Tigres	4	12.684	4,65	590	3,91	496	1086
282.	Hinrichs, Udo	26409	Wittmund-Tjüchen	Mirka 80	Garrelt	5	12.422	5,01	622	3,74	464	1086
283.	Bauer, Ingo	26736	Krummhörn-Manslagt	Engeline 100	Elsass	3	15.906	3,67	584	3,15	501	1085
284.	Tammen, Helge	26409	Wittmund-Burhufe	Piene 18	Force	3	15.890	3,37	536	3,46	549	1085
285.	Kleemann GbR, H.	26842	Ostrhauderfehn-Terheide	Bilda	Matip GP	3	15.038	3,74	562	3,48	523	1085
286.	Saathoff, Bernd	26632	Ihlow-Westersander	Greta 12	Iowa	4	14.591	4,05	591	3,39	494	1085
287.	Deeken, Gerold	26655	Westerstede-Lindenerfeld	Baune 51	Guarini	3	14.198	4,11	583	3,54	502	1085
288.	ter Bogt GbR	26810	Westoverledingen-Völlen	Jelle 145	-	2	13.734	4,37	600	3,53	485	1085
289.	Gronewold, Hinrikus	26629	Großefehn-Timmel	Katinka RC 54	Atwood	3	13.480	4,70	633	3,35	452	1085
290.	Bruns, Helmuth	26670	Uplengen-Hollen	Ciska 59	Monitor	4	12.741	4,85	618	3,67	467	1085
291.	Hinrichs, Habbe	26629	Großefehn-Strackholt	538	Gandolf	4	16.723	3,38	565	3,10	519	1084
292.	Peters, Jörn	26427	Stedesdorf-Hof Neu-Cabans	Viesta 35	GGs Sunset	2	15.873	3,68	584	3,15	500	1084
293.	Janssen GbR, Dirk und Gerhard	26427	Neuharlingersiel-Gross-Holum	Lotte 18	Frontier	3	15.366	3,65	561	3,40	523	1084
294.	Focken, Dirk	26607	Aurich-Middels-Westerloog	Alene 63	Enzian	3	14.705	3,92	576	3,45	508	1084
295.	Hinrichs, Udo	26409	Wittmund-Tjüchen	Beatine 78	Iowa	3	14.182	4,38	621	3,26	463	1084
296.	Janßen, Hartmut	26655	Westerstede-Mansie	151	Hutera	3	13.652	4,47	610	3,47	474	1084
297.	Smidt, Wiard	26736	Krummhörn-Hamswehrum	Bettina 28	Cassano	6	13.248	4,63	614	3,55	470	1084
298.	Remmers-Habben GbR	26419	Schortens-Roffhausen	Falta 86	Garrelt	3	13.005	4,70	611	3,64	473	1084
299.	Backhaus, Renke	26452	Sande	108	Embassy	2	16.481	3,45	568	3,12	515	1083
300.	Grünefeld-Holsteins GbR	26817	Rhauderfehn-Backemoor	Rena	Tribune	3	15.478	3,69	571	3,31	512	1083
301.	Martens, Folker	26849	Filsum-Ammersum	Masterin 44	Short Cut	2	15.009	3,95	593	3,26	490	1083
302.	Doden GbR	26434	Wangerland-Tengshausen	Fergi 146	Iowa	4	14.623	4,15	607	3,26	476	1083
303.	Lenz, Ingo	26639	Wiesmoor-Mullberg	1007	-	4	14.026	4,38	615	3,34	468	1083
304.	Hinrichs, Steffen	26835	Hesel-Heselhoern	Biene 820	Enzian	3	13.140	4,55	598	3,69	485	1083
305.	Doden GbR	26434	Wangerland-Tengshausen	Andante 285	Bube	3	17.224	3,24	558	3,04	524	1082
306.	Aggen, Edgar	26849	Filsum-Lammertsfehn	Larissa 328	Schiller	3	16.820	3,33	560	3,10	522	1082
307.	Oltmanns, Gabriele	26553	Dornum-Schwittersum	259	NOG Mato	5	15.057	3,89	586	3,29	496	1082
308.	Borchers, Malte	26446	Friedeburg-Etzel	Goldrose 26	Monitor	5	14.626	3,81	557	3,59	525	1082
309.	Beyer GbR	26817	Rhauderfehn-Holte	12	Fullhouse	3	13.604	4,41	600	3,54	482	1082
310.	Mammen, Andreas	26409	Wittmund-Hattersum	96	Rotary	5	12.491	4,96	620	3,70	462	1082
311.	Hanneken, Gerhard	26897	Bockhorst	Granada 114	Numero Uno	3	12.292	5,05	621	3,75	461	1082
312.	Gronewold, Hinrikus	26629	Großefehn-Timmel	Alexandra 21	Bradnick	3	15.846	3,69	584	3,14	497	1081
313.	Rohdemann, Thomas	26532	Großheide-Berumerfehn	Sindy 18	Sid	3	14.834	3,94	584	3,35	497	1081
314.	Gronewold, Hinrikus	26629	Großefehn-Timmel	Malaga 63	Enzian	3	14.811	3,94	583	3,36	498	1081
315.	van der Gaast GbR	26810	Westoverledingen-Driever	Bertha	Fidelity	6	14.108	4,06	573	3,60	508	1081
316.	Janssen, Martin	26632	Ihlow-Hüllenerfehn	41	Gordan	4	13.492	4,45	601	3,56	480	1081
317.	Müller GbR, Jürgen und Renate	26605	Aurich-Rahe	Betty 24	Snake Red	2	12.249	4,80	588	4,02	493	1081
318.	Wilken, Renke	26427	Stedesdorf-Insenhausen	Rike 77	Brekem	2	11.757	5,20	611	4,00	470	1081
319.	Doden GbR	26434	Wangerland-Tengshausen	Atlantis 605	Cinema	2	17.559	3,12	548	3,03	532	1080
320.	Strömer, Enno	26427	Stedesdorf	Ingtraud 514	Fanatic	3	14.562	4,03	587	3,39	493	1080
321.	Doden GbR	26434	Wangerland-Tengshausen	Hanta 512	Beladi	2	13.790	4,29	592	3,54	488	1080
322.	Bülter, Theodor	26817	Rhauderfehn-Burlage	India	Brentano	2	13.749	4,13	568	3,72	512	1080
323.	Caspers Milch Frank Caspers	26689	Apen-Tange	1675	Benzema	3	13.450	4,57	614	3,46	466	1080
324.	Sieckmann-Warnken GbR	26345	Bockhorn-Grabstede	Emira 186	Meridian	4	13.150	4,95	651	3,26	429	1080
325.	Hillrichs GbR, Eielt und Hajo	26835	Holtland	Anina 415	Gunnar	5	12.985	4,74	615	3,58	465	1080
326.	Doden GbR	26434	Wangerland-Tengshausen	Hobby 435	Dayton	2	12.690	4,63	587	3,88	493	1080
327.	Feldhof Garrelts GbR	26849	Filsum	Anna 894	Camelot	4	12.455	4,72	588	3,95	492	1080
328.	Müller GbR, Jürgen und Renate	26605	Aurich-Rahe	Wanda 62	Jonas	4	15.416	3,54	546	3,46	533	1079
329.	Rietman-Regelink GbR	26487	Neuschoo	Domeo 33	Romeo	6	14.819	3,97	589	3,31	490	1079
330.	Doden GbR	26434	Wangerland-Tengshausen	Hille 536	Milos	2	14.388	4,04	581	3,46	498	1079

Die höchsten 305-Tage-Leistungen

Nr.	Besitzer	PLZ	Ort	Kuh	Vater	La.	Milch kg	Fett %	Fett kg	Eiw.%	Eiw.kg	F+E kg
rangiert nach Fett+Eiweiß kg												
331.	Kleemann GbR, Jakob und Eric	26524	Lütetsburg	Wobke 260	Jordan	5	14.244	4,07	580	3,50	499	1079
332.	Mammen, Andreas	26409	Wittmund-Hattersum	210	Modus	7	14.236	4,23	602	3,35	477	1079
333.	Hinrichs GbR, Folkmar & Marion	26847	Detern-Neuburg	76	Emil II	7	14.174	4,20	596	3,41	483	1079
334.	Peters, Jörn	26427	Stedesdorf-Hof Neu-Cabans	Jenni 5	-	3	13.409	4,76	638	3,29	441	1079
335.	Gronewold, Hinrikus	26629	Großefehn-Timmel	Darling 64	Schiller	3	15.887	3,44	547	3,34	531	1078
336.	Müller GbR, Jürgen und Renate	26605	Aurich-Rahe	Carlotta 75	Botter	3	15.609	3,58	559	3,33	519	1078
337.	Hanneken, Gerhard	26897	Bockhorst	Elba 620	Bube	3	14.584	4,22	616	3,17	462	1078
338.	Rietman-Regelink GbR	26487	Neuschoo	Zorro 27	Romeo	7	14.382	4,03	580	3,46	498	1078
339.	Hanneken, Gerhard	26897	Bockhorst	Madonna 710	Bube	2	14.272	4,06	579	3,50	499	1078
340.	Willjes GbR, Jürgen und Anke	26655	Westerstede-Westerloy	Luisa 61	Reuter	4	14.002	4,24	593	3,46	485	1078
341.	Bussen-Habbena, Andreas	26529	Wirdum	Helona 652	Gandolf	3	13.682	4,60	630	3,27	448	1078
342.	Fauerbach, Edgar	26409	Wittmund-Eggelingen	Rija 9	Goldday	4	13.437	4,39	590	3,63	488	1078
343.	Caspers Milch Frank Caspers	26689	Apen-Tange	Babsi 1250	Baxter 2	5	16.402	3,48	570	3,09	507	1077
344.	Smidt, Wiard	26736	Krummhörn-Hamswehrum	Lakonia 152	Erasmus	3	13.981	4,31	602	3,40	475	1077
345.	Meyer, Folkmar	26835	Firrel	Trina 269	Lanon	7	13.195	4,55	601	3,61	476	1077
346.	Caspers Milch Frank Caspers	26689	Apen-Tange	Dota 89	Ohio P	2	11.820	5,35	632	3,76	445	1077
347.	Dirksen, Fokke	26427	Stedesdorf-Thunum	Anke 1	Logan	4	14.135	4,15	587	3,46	489	1076
348.	Eilers, Bernd	26345	Bockhorn-Brededhorn	Yucca 78	Gordan	4	14.050	4,11	578	3,54	498	1076
349.	Hagena, Karsten	26736	Krummhörn-Grimersum	Roma 89	Enzian	3	13.984	4,22	590	3,48	486	1076
350.	Friedrichs, Inge und Joachim	26409	Wittmund-Burhafe	Ida	Gandolf	4	13.979	4,28	599	3,41	477	1076
351.	Janssen, Heinrich Johann	26802	Moorerland-Neermoor	Finesse	Gabino	5	13.535	4,64	628	3,31	448	1076
352.	Doden GbR	26434	Wangerland-Tengshausen	Altime 466	Dayton	2	13.455	4,67	629	3,32	447	1076
353.	Janssen GbR, G. und A.	26842	Ostrhauderfehn-Potshausen	Energie 36	Ladd P	3	12.893	4,59	592	3,75	484	1076
354.	Willjes GbR, Jürgen und Anke	26655	Westerstede-Westerloy	Optima 46	Lennon	3	17.191	3,34	574	2,91	501	1075
355.	Paschke, Frank	26556	Westerholt-Willmsfeld	358	Embassy	4	16.400	3,39	556	3,16	519	1075
356.	Smidt, Wiard	26736	Krummhörn-Hamswehrum	Lulu 134	Bradnick	4	15.320	3,97	608	3,05	467	1075
357.	Neelen, Hinrich	26632	Ihlow-Riepsterhammrich	Fewa 34	Monitor	4	14.830	3,91	580	3,34	495	1075
358.	Kleemann GbR, Jakob und Eric	26524	Lütetsburg	Petra 246	Sea	3	14.707	4,03	592	3,28	483	1075
359.	Ubben, Jann	26632	Ihlow-Riepsterhammrich	Evelin 70	Sea	6	14.452	3,91	565	3,53	510	1075
360.	Milchviehbetrieb Kooistra-Sterk G	26529	Ugplant-Schott-Upganter Meede	Lieske 675	Snip	4	14.121	4,15	586	3,46	489	1075
361.	Hanneken, Gerhard	26897	Bockhorst	Nadira 663	Mardi Gras	2	12.805	4,76	609	3,64	466	1075
362.	Hanneken, Gerhard	26897	Bockhorst	Astasia 633	Eragon	3	12.602	4,84	610	3,69	465	1075
363.	van Zuilen, Marcel	26831	Bunde-Wymeer	Alba 18	Iowa	4	17.403	3,12	543	3,05	531	1074
364.	Oltmanns, Gabriele	26553	Dornum-Schwittersum	Thekla 198	Folker	3	16.691	3,27	546	3,16	528	1074
365.	Strömer, Enno	26427	Stedesdorf	Hetwig 338	Jerudo	4	14.423	3,90	563	3,54	511	1074
366.	Gnieser GbR, Dirk und Ines	26188	Edeweicht-Wittenriede	92	Chianti	5	13.943	4,18	583	3,52	491	1074
367.	Rahmann, Volker	26409	Wittmund-Heglitz	Tropic	Epic	2	13.933	4,34	605	3,37	469	1074
368.	de Vries GbR, Folkert	26670	Uplengen-Hollen	Benora 101	Goldday	3	13.236	4,37	578	3,75	496	1074
369.	Hinrichs GbR, Folkmar & Marion	26847	Detern-Neuburg	Krani 113	Iowa	4	13.191	4,47	590	3,67	484	1074
370.	Doden GbR	26434	Wangerland-Tengshausen	Hybrida 289	Georg	3	13.153	4,48	589	3,69	485	1074
371.	Deeken, Gerold	26655	Westerstede-Lindenerfeld	Flotte 50	Monitor	5	13.022	4,58	596	3,67	478	1074
372.	Duin GbR	26835	Hesel-Hasselt	Arabella 122	Balzac	7	16.467	3,48	573	3,04	500	1073
373.	Doden GbR	26434	Wangerland-Tengshausen	Almchen 151	Krunch	4	15.558	3,79	589	3,11	484	1073
374.	Doden GbR	26434	Wangerland-Tengshausen	Humane 467	Gando	3	14.045	4,19	588	3,45	485	1073
375.	Harms GbR, Thorsten	26446	Friedeburg-Dose	Gertrud 17	Arno	4	13.941	4,22	588	3,48	485	1073
376.	Doden GbR	26434	Wangerland-Tengshausen	Fentke 55	Disanto	2	13.796	4,27	589	3,51	484	1073
377.	Schulte, Eike	26847	Detern-Neuburg	Koda 12	Gero	5	13.353	4,70	628	3,33	445	1073
378.	Schulte, Hilmar	26817	Rhauderfehn-Holte	19	Baran	2	11.587	5,37	622	3,89	451	1073
379.	Hollmann GbR, Renke und Enne	26160	Bad Zwischenahn-Helle	Eli 18	Elegant	8	16.904	3,05	516	3,29	556	1072
380.	Jakobs, Renke	26409	Wittmund-Funnix	Ferne 80	Lorus	4	15.202	3,62	551	3,43	521	1072
381.	Feldhof Garrelts GbR	26849	Filsum	Forelle 866	Dever	4	15.043	3,74	562	3,39	510	1072
382.	Paschke, Frank	26556	Westerholt-Willmsfeld	171	-	3	14.567	4,13	601	3,23	471	1072
383.	Smidt, Wiard	26736	Krummhörn-Hamswehrum	Denise 235	Gunnar	2	13.600	4,46	607	3,42	465	1072
384.	Specht GbR, Jürgen und Herma	26849	Filsum-Stallbrüggerfeld	106	Enzian	3	13.332	4,55	606	3,50	466	1072
385.	Müller GbR, Jürgen und Renate	26605	Aurich-Rahe	Erika 32	Jakobus	7	16.300	3,31	539	3,26	532	1071

Die höchsten 305-Tage-Leistungen

Nr.	Besitzer	PLZ	Ort	Kuh	Vater	La.	Milch kg	Fett %	Fett kg	Eiw.%	Eiw.kg	F+E kg
rangiert nach Fett+Eiweiß kg												
386.	Hinrichs GbR, Folkmar & Marion	26847	Detern-Neuburg	90	Eleve	5	16.116	3,77	607	2,88	464	1071
387.	Strömer, Enno	26427	Stedesdorf	Fentje 611	Letter	2	15.799	3,63	574	3,15	497	1071
388.	Harms GbR, Gerd und Ingo	26632	Ihlow-Ochtelbur	Helanka 232	Short Cut	3	15.673	3,63	569	3,20	502	1071
389.	Boerma, Johann	26506	Norden-Westermarsch	Mama 18	Gandolf	4	15.172	3,82	580	3,24	491	1071
390.	Bauer, Ingo	26736	Krummhörn-Manslagt	Emi 3	Elsass	4	14.722	3,97	584	3,31	487	1071
391.	Berends GbR,Backemoor	26817	Rhauderfehn-Backemoor	Borga	Big Point	4	14.515	3,89	564	3,49	507	1071
392.	Doden GbR	26434	Wangerland-Tengshausen	Epoche 654	Brentano	2	14.335	4,11	589	3,36	482	1071
393.	Johannesburg GmbH	26903	Surwold	Agela 36	Balotelli	3	14.157	4,20	595	3,36	476	1071
394.	Boerma, Johann	26506	Norden-Westermarsch	Milli 79	Enzian	3	12.581	4,77	600	3,74	471	1071
395.	Saathoff, Günter	26802	Moormerland-Jheringsfehn	Banita 2	Everest	3	12.240	4,79	586	3,96	485	1071
396.	Grünefeld-Holsteins GbR	26817	Rhauderfehn-Backemoor	Korsa	Eragon	3	17.942	2,88	517	3,08	553	1070
397.	Osterkamp, Günter	26427	Dunum-Brill	Hinda 190	Letter	3	16.859	3,07	517	3,28	553	1070
398.	Bauer, Ingo	26736	Krummhörn-Manslagt	Elisabeth 102	Goldday	3	14.661	3,83	561	3,47	509	1070
399.	van der Gaast GbR	26810	Westoverledingen-Driever	Reginia 11	Sudan	4	14.173	4,15	588	3,40	482	1070
400.	Klugkist, Hermann	26624	Südbrookmerland-Georgsheil	Zinda 49	Gandolf	4	13.800	4,11	567	3,64	503	1070
401.	Gronewold, Hinrikus	26629	Großefehn-Timmel	Liberia 35	Gold Chip	4	15.753	3,71	585	3,07	484	1069
402.	Reents, Carsten	26419	Schortens-Moorsum	859	Loner	3	15.665	3,42	535	3,41	534	1069
403.	Hinrichs GbR, Folkmar & Marion	26847	Detern-Neuburg	60	Eleve	5	14.437	3,96	571	3,45	498	1069
404.	Caspers Milch Frank Caspers	26689	Apen-Tange	Marilyn 116	Anamur	2	14.064	4,13	581	3,47	488	1069
405.	Caspers Milch Frank Caspers	26689	Apen-Tange	1724	Embracing	3	13.865	4,37	606	3,34	463	1069
406.	Frühling, Stefan	26847	Detern-Amdorf	Taufe 83	Lennon	2	13.704	4,36	597	3,44	472	1069
407.	Saathoff und Andreessen GbR	26605	Aurich-Schirum	Anis 38	Doug Red	5	13.534	4,30	582	3,60	487	1069
408.	Müller GbR, Jürgen und Renate	26605	Aurich-Rahe	Paulina 38	Neymar	2	15.226	3,53	538	3,48	530	1068
409.	Ubben, Jann	26632	Ihlow-Riepsterhammrich	Gudrun 113	Momo-Red	3	14.688	4,14	608	3,13	460	1068
410.	Geyken GbR, Uwe und Kerstin	26817	Rhauderfehn-Klostermoor	19	Calysto	5	14.655	3,92	575	3,36	493	1068
411.	Janssen GbR, G. und A.	26842	Ostrhauderfehn-Potshausen	Susi 57	Pirelli Re	2	13.773	4,28	590	3,47	478	1068
412.	Mammen, Andreas	26409	Wittmund-Hattersum	777	AltaMatt	2	13.545	4,49	608	3,40	460	1068
413.	Horn, Heiko	26655	Westerstede-Linswegerfeld	Janka 204	Enzian	3	12.200	5,06	617	3,70	451	1068
414.	Harms GbR, Thorsten	26446	Friedeburg-Dose	16	-	3	15.379	3,60	553	3,34	514	1067
415.	Hanneken, Gerhard	26897	Bockhorst	Herwiga 728	Picanto	3	15.038	3,84	577	3,26	490	1067
416.	Doden GbR	26434	Wangerland-Tengshausen	Hubi 604	Dachs	2	14.108	4,03	568	3,54	499	1067
417.	Rahmann, Volker	26409	Wittmund-Heglitz	Triola	Lottie	2	13.882	4,15	576	3,54	491	1067
418.	Feldhof Garrelts GbR	26849	Filsum	Leander 611	Charts	7	13.655	4,31	588	3,51	479	1067
419.	Smidt, Wiard	26736	Krummhörn-Hamswehrum	Darling 133	Mincio	3	13.623	4,60	626	3,24	441	1067
420.	Hanneken, Gerhard	26897	Bockhorst	Kate 13	Force	3	13.271	4,42	587	3,62	480	1067
421.	Schoeningh-Buschhaus	26529	Ugant-Schott-Buschhaus	Gräfin 732	Garant	2	13.231	4,72	625	3,34	442	1067
422.	Spekker GbR, Jakob und Focko	26802	Moormerland-Terborg	Bettine 279	Cinema	2	16.029	3,44	552	3,21	514	1066
423.	Oltmanns, Gabriele	26553	Dornum-Schwittersum	286	Gabino	2	15.947	3,47	553	3,22	513	1066
424.	Fauerbach, Edgar	26409	Wittmund-Eggelingen	Orania 54	Godewind	3	15.070	3,77	568	3,30	498	1066
425.	Doden GbR	26434	Wangerland-Tengshausen	Anchi 58	Bartoli	2	14.926	3,75	560	3,39	506	1066
426.	Hinrichs, Udo	26409	Wittmund-Tjüchen	Anetta 43	Tallinn	3	14.844	3,89	577	3,29	489	1066
427.	Tammen, Johann	26446	Friedeburg-Wiesedermeer	301	Brawler	3	14.180	3,92	556	3,60	510	1066
428.	Neelen, Hinrich	26632	Ihlow-Riepsterhammrich	Bonella 29	Gabino	4	14.004	4,11	575	3,51	491	1066
429.	Osterkamp, Mense	26553	Dornum-Schwittersum	132	-	6	13.329	4,57	609	3,43	457	1066
430.	Müller GbR, Jürgen und Renate	26605	Aurich-Rahe	Phoebe 97	Bube	4	13.230	4,26	563	3,80	503	1066
431.	Jabben, Holger	26553	Dornum-Nessmergrode	Gillamar 225	Lonar	3	11.362	5,37	610	4,01	456	1066
432.	Osterkamp, Günter	26427	Dunum-Brill	Pauline 943	Levin	5	16.932	3,20	541	3,09	524	1065
433.	van der Gaast GbR	26810	Westoverledingen-Driever	Reginia 22	Planet	3	15.798	3,41	539	3,33	526	1065
434.	Garlichs, Bernhard	26409	Wittmund-Burhufe	Irina 109	Bube	3	15.206	3,66	556	3,35	509	1065
435.	Tammen, Helge	26409	Wittmund-Burhufe	Rama 84	Clear	5	14.708	3,75	552	3,49	513	1065
436.	Herlyn, Kai	26736	Krummhörn-Grimersum	Elypse 37	Cinema	2	14.362	3,86	555	3,55	510	1065
437.	Bauer, Ingo	26736	Krummhörn-Manslagt	Minchen 110	Leif	7	14.348	4,25	610	3,17	455	1065
438.	de Vries GbR, Folkert	26670	Uplengen-Hollen	Fleckje 88	Felco	2	14.138	3,96	560	3,57	505	1065
439.	Roskam, Hartmut	26817	Rhauderfehn-Backemoor	241	Monti	2	13.739	4,10	563	3,65	502	1065
440.	Möhlmann, Jürgen	26639	Wiesmoor-Marcardsmoor	Rose 7	Numero Uno	3	13.591	4,31	586	3,52	479	1065

Die höchsten 305-Tage-Leistungen

Nr.	Besitzer	PLZ	Ort	Kuh	Vater	La.	Milch kg	Fett %	Fett kg	Eiw.%	Eiw.kg	F+E kg
rangiert nach Fett+Eiweiß kg												
441.	Saathoff, Günter	26802	Moormerland-Jheringsfehn	Legende 12	Sailer	4	13.415	4,26	572	3,67	493	1065
442.	Hartkemeyer, Henning	26817	Rhauderfehn-Burlage	77	-	3	13.401	4,36	584	3,59	481	1065
443.	Mammen, Andreas	26409	Wittmund-Hattersum	337	AltaOak	3	15.081	3,97	599	3,08	465	1064
444.	Doden GbR	26434	Wangerland-Tengshausen	Arine 892	Iowa	5	14.892	3,98	593	3,16	471	1064
445.	Janssen, Heiner	26831	Bunde-Boen	Evita 80	Monitor	2	14.309	4,12	589	3,32	475	1064
446.	van Baren, Johann	26689	Apen-Roggenmoor	Jenny 95	Detox	4	12.986	4,51	586	3,68	478	1064
447.	Hinrichs GbR, Folkmar & Marion	26847	Detern-Neuburg	65	-	3	12.502	4,64	580	3,87	484	1064
448.	Backhaus, Renke	26452	Sande	390	AltaSkoda	3	12.472	4,88	609	3,65	455	1064
449.	Müller GbR, Jürgen und Renate	26605	Aurich-Rahe	Tabea 86	Guarini	4	16.237	3,13	508	3,42	555	1063
450.	Milchhof Wolters GbR	26670	Uplengen-Poghausen	29	Tigres	4	15.854	3,55	563	3,15	500	1063
451.	Doden GbR	26434	Wangerland-Tengshausen	Dakota 612	Cinema	2	15.320	3,52	539	3,42	524	1063
452.	Kleemann GbR, Hillrich & Sandin	26409	Wittmund-Burhufe	Idate	Fokus	9	14.622	3,91	571	3,36	492	1063
453.	Doden GbR	26434	Wangerland-Tengshausen	Karelle 379	Big Point	3	14.099	3,89	548	3,65	515	1063
454.	Doden GbR	26434	Wangerland-Tengshausen	Helau 985	Jonas	4	14.030	4,11	577	3,46	486	1063
455.	Berends GbR	26689	Apen-Nordloh	167	Georg	3	13.923	4,09	570	3,54	493	1063
456.	Recker, Friedrich	26655	Westerstede-Westerloy	Belgien 398	Boss	4	13.662	4,18	571	3,60	492	1063
457.	Müller-Ippen/Vohs GbR	26553	Dornum-Harketief	Lausi 185	Gost	8	11.168	5,65	631	3,87	432	1063
458.	Meyenburg GbR, Wilke und Uda	26506	Norden-Ostermarsch	Afrika 124	Bube	4	16.292	3,48	567	3,04	495	1062
459.	Hildebrandt, Wilhelm	26446	Friedeburg-Wiesedermeer	Ilsebill 71	Laner	4	15.556	3,56	554	3,27	508	1062
460.	Brinkmann, Annegret	26835	Hesel-Klein Hesel	Donna 4	-	5	14.823	3,91	580	3,25	482	1062
461.	Groeneveld, Ihno	26725	Emden-Uphusen	Aline 54	Monitor	4	13.969	4,11	574	3,49	488	1062
462.	Harms GbR, Gerd und Ingo	26632	Ihlow-Ochtelbur	Gandine 163	Rotary	6	13.864	4,33	600	3,33	462	1062
463.	Backhaus, Renke	26452	Sande	142	Alta1Stcla	3	13.771	4,36	600	3,35	462	1062
464.	Hovemann, Enno	26419	Schortens-Sillenstede	Meli 112	Shadow	5	13.711	4,24	581	3,51	481	1062
465.	Stavenga GbR	26524	Hagermarsch	474	-	4	13.495	4,26	575	3,61	487	1062
466.	Smidt, Wiard	26736	Krummhörn-Hamswehrum	Minze 164	Erasmus	3	13.460	4,35	586	3,54	476	1062
467.	Eiben GbR, Heyo und Hanno	26409	Wittmund-Negenbargen	Ramona 71	Leko	3	12.922	4,50	582	3,71	480	1062
468.	de Vries GbR, Folkert	26670	Uplengen-Hollen	Grande 83	Enzian	3	12.760	4,73	603	3,60	459	1062
469.	Hinrichs, Habbe	26629	Großefehn-Strackholt	593	Ranger WWS	2	12.662	4,52	572	3,87	490	1062
470.	Wiese, Andreas	26188	Edeweicht-Kleefeld	539	Disanto	2	12.420	4,80	596	3,75	466	1062
471.	Herlyn, Kai	26736	Krummhörn-Grimersum	Angola 1	Fever	4	14.991	3,93	589	3,15	472	1061
472.	Berends GbR,Backemoor	26817	Rhauderfehn-Backemoor	Rosanna	Sudan	4	14.680	4,06	596	3,17	465	1061
473.	Cramer, Arnold	26689	Apen-Augustfehn II	30	Zauber	3	14.293	3,90	557	3,53	504	1061
474.	Backhaus, Renke	26452	Sande	479	Johnson	3	13.949	4,19	584	3,42	477	1061
475.	Schulte, Eike	26847	Detern-Neuburg	Marne 252	Jardin	5	13.755	4,01	552	3,70	509	1061
476.	Blank, Tobias	26849	Filsum-Lammertsfehn	Anuga 75	Dastin	3	12.619	4,65	587	3,76	474	1061
477.	Martens, Folker	26849	Filsum-Ammersum	Lorelei 35	Balboa	2	11.601	5,04	585	4,10	476	1061
478.	van der Gaast GbR	26810	Westoverledingen-Driever	Reginia 18	Danillo	4	16.064	3,21	516	3,39	544	1060
479.	Meinders, Jan	26810	Westoverledingen-Steenfelde	Irana 2	Midlum	3	14.644	3,97	582	3,26	478	1060
480.	Strömer, Enno	26427	Stedesdorf	Borina 141	Levin	5	14.313	3,76	538	3,65	522	1060
481.	Harms GbR, Gerd und Ingo	26632	Ihlow-Ochtelbur	Hanna 283	Goldday	2	14.183	3,84	544	3,64	516	1060
482.	Doden GbR	26434	Wangerland-Tengshausen	Imperia 112	Cobold	4	13.931	4,08	569	3,52	491	1060
483.	Ohmstede, Armin	26345	Bockhorn-Grabstederfeld	11	Bartus	4	13.787	4,18	576	3,51	484	1060
484.	Müller-Ippen/Vohs GbR	26553	Dornum-Harketief	Laida 352	Bube	3	13.605	4,42	602	3,37	458	1060
485.	Hanneken, Gerhard	26897	Bockhorst	Enzia 665	Galaxy	2	13.536	4,44	601	3,39	459	1060
486.	Behrends GbR, Uwe u.Bettina	26789	Leer-Loga	Leine 568	Mohn	3	13.236	4,53	599	3,48	461	1060
487.	Harms und Partner GbR	26389	Wilhelmshaven-Hohewerth	Zebra 352	Idefix	5	12.880	4,52	582	3,71	478	1060
488.	MIPRO Osterhusen GbR	26409	Wittmund-Funnix	Kira 86	Reuter	3	12.696	4,64	589	3,71	471	1060
489.	Kaper GbR	26316	Varel-Tange	Paula 48	Brawler	3	11.955	5,14	615	3,72	445	1060
490.	Dirksen, Fokke	26427	Stedesdorf-Thunum	Gesa 69	Admiral	4	11.950	5,10	609	3,77	451	1060

Die höchsten Färsenleistungen

Nr.	Besitzer	PLZ	Ort	Kuh	Vater	EKA	Milch kg	Fett %	Fett kg	Eiw.%	Eiw.kg	F+E kg
rangiert nach Fett+Eiweiß kg												
1.	Doden GbR	26434	Wangerland-Tengshausen	Honda 766	Boston	29	12.715	4,40	560	3,71	472	1032
2.	Schoeningh-Buschhaus	26529	Uppgant-Schott-Buschhaus	751	Explizit	31	13.941	4,02	561	3,29	458	1019
3.	Doden GbR	26434	Wangerland-Tengshausen	Adelie 738	Anamur	28	14.571	3,53	515	3,45	502	1017
4.	Doden GbR	26434	Wangerland-Tengshausen	Bermuda 823	Salvatore	26	14.405	3,75	540	3,30	476	1016
5.	Doden GbR	26434	Wangerland-Tengshausen	Erika 805	Bailando	32	12.575	4,34	546	3,74	470	1016
6.	Doden GbR	26434	Wangerland-Tengshausen	Athene 851	Big Point	24	14.647	3,94	577	2,98	437	1014
7.	Doden GbR	26434	Wangerland-Tengshausen	Hülse 825	Goal	24	12.612	4,42	557	3,61	455	1012
8.	Doden GbR	26434	Wangerland-Tengshausen	Jorine 883	Lekas	31	11.622	4,82	560	3,87	450	1010
9.	Doden GbR	26434	Wangerland-Tengshausen	Haukje 800	Boston	28	13.394	4,06	544	3,46	464	1008
10.	Doden GbR	26434	Wangerland-Tengshausen	Beala 863	Goal	24	14.823	3,52	522	3,22	478	1000
11.	Doden GbR	26434	Wangerland-Tengshausen	Hirene 755	Big Pack	29	12.572	4,31	542	3,62	455	997
12.	Haseborg, Jan	26553	Dornum-Dornumersiel	Barbett 50	Kerrigan	29	12.707	4,45	565	3,39	431	996
13.	Doden GbR	26434	Wangerland-Tengshausen	Hymne 832	Milord	26	12.381	4,31	534	3,73	462	996
14.	Doden GbR	26434	Wangerland-Tengshausen	Balia 886	Marcelon	25	14.708	3,62	532	3,12	459	991
15.	Müller GbR, Jürgen und Renate	26605	Aurich-Rahe	Rena 125	Simox	25	14.674	3,33	488	3,42	502	990
16.	Frühling, Stefan	26847	Detern-Amdorf	Ibeka 72	Brentano	33	11.196	4,87	545	3,96	443	988
17.	Tammen, Reiner	26629	Großefehn-Bagband	Bette 112	Cinema	37	14.682	3,53	518	3,19	468	986
18.	Recker, Friedrich	26655	Westerstede-Westerloy	Lioba 742	Dispatch	27	13.748	3,72	511	3,46	475	986
19.	Hanneken, Gerhard	26897	Bockhorst	Siri 780	Sirius	33	13.358	4,05	541	3,33	445	986
20.	Meinen GbR, Klausjan und Arne	26345	Bockhorn-Breddehorn	551	Malaga	28	13.248	4,02	533	3,41	452	985
21.	Tammen, Helge	26409	Wittmund-Burhufe	150	-	32	13.474	3,84	518	3,46	466	984
22.	Doden GbR	26434	Wangerland-Tengshausen	Aktive 847	Big Point	26	13.979	3,67	513	3,36	470	983
23.	Doden GbR	26434	Wangerland-Tengshausen	Beroline 842	Galdo	28	14.039	3,64	511	3,35	471	982
24.	Orgies GbR, Fritz	26434	Wangerland-Bassens	Kolonne 930	Brentano	32	11.815	4,40	520	3,88	459	979
25.	Doden GbR	26434	Wangerland-Tengshausen	Halinde 850	Ferro	25	13.857	3,80	526	3,25	451	977
26.	Janssen GbR, G. und A.	26842	Ostrhauderfehn-Potshausen	Emsa 29	Appleboy	27	12.799	4,35	557	3,28	420	977
27.	Janssen GbR, G. und A.	26842	Ostrhauderfehn-Potshausen	Baleika 19	Roxy B	27	12.622	4,19	529	3,55	448	977
28.	Tammen, Helge	26409	Wittmund-Burhufe	Piane 2	-	28	11.849	4,41	523	3,81	452	975
29.	Hanneken, Gerhard	26897	Bockhorst	Hilde 745	-	25	13.189	3,86	509	3,52	464	973
30.	Doden GbR	26434	Wangerland-Tengshausen	Akustik 716	Disanto	27	13.609	3,53	480	3,61	491	971
31.	Boerma, Johann	26506	Norden-Westermarsch	Dini 73	Disanto	26	13.055	4,01	523	3,42	447	970
32.	Caspers Milch Frank Caspers	26689	Apen-Tange	Mareike 99	Disanto	29	12.700	4,19	532	3,45	438	970
33.	Spekker GbR, Jakob und Focko	26802	Moormerland-Terborg	Sulima 319	Leko	35	12.457	4,33	539	3,46	431	970
34.	Renken, Eckhard	26446	Friedeburg-Marx Streek	Babsi 49	Cinema	26	12.498	4,30	538	3,45	431	969
35.	Eilers, Bernd	26345	Bockhorn-Breddehorn	Lora 382	Salvino	31	11.363	4,94	561	3,59	408	969
36.	Eilers, Bernd	26345	Bockhorn-Breddehorn	Nice 410	Lawman	23	12.131	4,20	510	3,77	457	967
37.	Doden GbR	26434	Wangerland-Tengshausen	Heika 779	Bailando	28	12.665	3,89	493	3,73	472	965
38.	Boerma, Johann	26506	Norden-Westermarsch	Dori 31	Boston	27	11.313	4,85	549	3,67	415	964
39.	Oltmanns, Gabriele	26553	Dornum-Schwittersum	51	Brewmaster	25	13.851	3,70	512	3,24	449	961
40.	Kleemann GbR, Jakob und Eric	26524	Lütetsburg	Bally 203	Salvatore	25	12.758	4,04	516	3,46	442	958
41.	Schoeningh-Buschhaus	26529	Uppgant-Schott-Buschhaus	Korila 745	Boston	26	12.862	4,12	530	3,32	427	957
42.	Mammen, Andreas	26409	Wittmund-Hattersum	986	Bernini	29	12.780	4,08	521	3,40	435	956
43.	Doden GbR	26434	Wangerland-Tengshausen	Hamonía 806	Big Pack	31	12.820	4,05	519	3,39	434	953
44.	Gronewold, Hinrikus	26629	Großefehn-Timmel	Fortune 33	Frost	29	12.668	4,16	527	3,36	426	953
45.	Behrends, Jan-Gerd	26388	Wilhelmshaven-Gr.Buschhausen	578	Elate P	27	15.685	3,00	470	3,07	482	952
46.	Nee GbR, K.u.K.	26871	Papenburg	35	Bellarabi	34	12.772	4,09	522	3,37	430	952
47.	Milchviehbetrieb Kooistra-Sterk Gb	26529	Uppgant-Schott-Uppganter Meede	Susewind 449	Mosaik	28	11.225	4,61	517	3,87	434	951
48.	Wemmje, Rainer	26689	Apen-Nordloh	50479	Cinema	31	12.028	4,42	532	3,45	415	947
49.	Doden GbR	26434	Wangerland-Tengshausen	Herke 720	Big Pack	27	13.256	3,66	485	3,48	461	946
50.	Poppen GbR, Bruno und Holger	26632	Ihlow-Bangstede	Rumi 36	Dispatch	26	11.419	4,57	522	3,71	424	946
51.	Paschke, Frank	26556	Westerholt-Willmsfeld	181	AltaMoreno	23	14.665	3,39	497	3,05	448	945
52.	Mammen, Andreas	26409	Wittmund-Hattersum	934	Lawman	31	12.956	3,94	510	3,36	435	945
53.	Doden GbR	26434	Wangerland-Tengshausen	Baddi 789	Avenue	25	11.857	4,47	530	3,50	415	945
54.	Wallrichs, Gerd	26670	Uplengen-Kleinoldendorf	Windel 173	Troy	26	11.679	4,37	510	3,72	435	945
55.	Doden GbR	26434	Wangerland-Tengshausen	Amsela 873	Disanto	31	11.524	4,60	530	3,60	415	945

Die höchsten Färsenleistungen

Nr.	Besitzer	PLZ	Ort	Kuh	Vater	EKA	Milch kg	Fett %	Fett kg	Eiw.%	Eiw.kg	F+E kg
rangiert nach Fett+Eiweiß kg												
56.	Boerma, Johann	26506	Norden-Westermarsch	Maren 11	Bartoli	25	15.213	2,99	455	3,21	489	944
57.	Oltmanns, Gabriele	26553	Dornum-Schwittersum	16	Milord	26	13.398	3,72	499	3,32	445	944
58.	Doden GbR	26434	Wangerland-Tengshausen	Andaline 775	Cinema	33	12.386	4,09	507	3,53	437	944
59.	Wilken, Renke	26427	Stedesdorf-Insenshausen	Bulli 44	Boston	27	11.895	4,41	525	3,52	419	944
60.	Wilken, Renke	26427	Stedesdorf-Insenshausen	Carla 99	Malta	29	11.762	4,50	529	3,53	415	944
61.	Doden GbR	26434	Wangerland-Tengshausen	Ali 798	Bailando	30	10.609	4,96	526	3,94	418	944
62.	Backhus, Maik	26219	Bösel-Ostland	161	Brentano	30	13.589	3,57	485	3,37	458	943
63.	Doden GbR	26434	Wangerland-Tengshausen	Heidefee 819	Ferro	23	13.523	3,63	491	3,34	452	943
64.	Buhr GbR, Hans-Theo und Thoma	26689	Apen-Tange	973	-	30	12.472	4,29	535	3,27	408	943
65.	Caspers Milch Frank Caspers	26689	Apen-Tange	Alischa 304	Lekas	26	12.317	4,08	503	3,57	440	943
66.	Kleemann GbR, Jakob und Eric	26524	Lütetsburg	Akazie 171	Fever	25	12.549	3,96	497	3,55	445	942
67.	Doden GbR	26434	Wangerland-Tengshausen	Haldi 826	Milord	24	12.577	4,09	515	3,39	426	941
68.	Wilken, Renke	26427	Stedesdorf-Insenshausen	Karla 217	Balboa	24	12.178	4,19	510	3,54	431	941
69.	Oltmanns, Gabriele	26553	Dornum-Schwittersum	189	Boston	25	12.392	4,09	507	3,49	433	940
70.	Hanneken, Gerhard	26897	Bockhorst	Helly 743	Epic	32	10.852	4,85	526	3,81	414	940
71.	Hanneken, Gerhard	26897	Bockhorst	Hanna 781	AltaLottoP	25	10.550	5,18	547	3,73	393	940
72.	HaJaFu GbR	26434	Wangerland	Lore 103	Mont Blanc	30	14.418	3,37	486	3,13	452	938
73.	Müller GbR, Jürgen und Renate	26605	Aurich-Rahe	Amsel 148	County	25	14.308	3,41	488	3,15	450	938
74.	Doden GbR	26434	Wangerland-Tengshausen	Betta 757	Agadir	31	12.528	4,09	512	3,40	426	938
75.	Hanneken, Gerhard	26897	Bockhorst	Susewind 750	County	27	9.644	5,83	562	3,89	375	937
76.	Doden GbR	26434	Wangerland-Tengshausen	Halka 834	Bumblebee	24	12.489	4,15	518	3,35	418	936
77.	Feldhof Garrelts GbR	26849	Filsum	Osta 163	Unix	26	11.193	4,88	546	3,48	390	936
78.	Busker, Joachim	26409	Wittmund-Uthoern	Minka 45	Chivas	34	11.113	4,81	535	3,61	401	936
79.	Caspers Milch Frank Caspers	26689	Apen-Tange	278	Boston	27	11.799	4,17	492	3,75	442	934
80.	Nee GbR, K.u.K.	26871	Papenburg	58	Mytime	36	12.189	4,30	524	3,36	409	933
81.	Ulms, Ulrike	26524	Hage-Blandorf	Burma 69	Lennon	34	12.757	3,93	501	3,38	431	932
82.	Doden GbR	26434	Wangerland-Tengshausen	Birgi 790	Disanto	25	14.409	3,39	489	3,07	442	931
83.	Deeken, Gerold	26655	Westerstede-Lindenerfeld	Feta 12	Kajudy P	31	13.556	3,76	510	3,11	421	931
84.	Mammen, Andreas	26409	Wittmund-Hattersum	79	Altapita	30	12.525	4,03	505	3,40	426	931
85.	Hanneken, Gerhard	26897	Bockhorst	Centrale 799	Callen	24	13.871	3,60	499	3,11	431	930
86.	Smidt, Wiard	26736	Krummhörn-Hamswehrum	Deborah 330	Bartoli	31	12.824	3,74	479	3,52	451	930
87.	Doden GbR	26434	Wangerland-Tengshausen	Tansia 884	Galdo	28	10.813	4,82	521	3,77	408	929
88.	Rahmann, Volker	26409	Wittmund-Heglitz	Reika	Kaluscho	24	12.939	3,67	475	3,50	453	928
89.	Dembeck, Michael	26723	Emden-Larrelt	Minze 128	Godewind	29	12.731	3,69	470	3,60	458	928
90.	Nee GbR, K.u.K.	26871	Papenburg	134	Dijon	27	12.534	3,94	494	3,46	434	928
91.	Oltmanns, Gabriele	26553	Dornum-Schwittersum	32	Cinema	28	12.533	3,93	492	3,48	436	928
92.	Hinrichs GbR, Folkmar & Marion	26847	Detern-Neuburg	42	Mosaik	24	11.678	4,17	487	3,78	441	928
93.	Janssen, Helmut	26607	Aurich-Langefeld	Hilka 39	Emirat	26	12.952	4,08	528	3,07	398	926
94.	Oltmanns, Gabriele	26553	Dornum-Schwittersum	205	-	31	12.771	3,75	479	3,49	446	925
95.	Caspers Milch Frank Caspers	26689	Apen-Tange	6134 T 209	Hologram P	31	13.280	3,53	469	3,43	455	924
96.	Doden GbR	26434	Wangerland-Tengshausen	Hussa 846	Galdo	26	13.112	3,74	491	3,29	431	922
97.	Nee GbR, K.u.K.	26871	Papenburg	14	Lendary	33	12.951	3,98	516	3,13	406	922
98.	Kleemann GbR, Jakob und Eric	26524	Lütetsburg	Ideal 321	Impression	25	12.698	3,70	470	3,55	451	921
99.	Oltmanns, Gabriele	26553	Dornum-Schwittersum	Emmy 269	Malta	33	12.859	3,80	488	3,36	432	920
100.	Reil, Hartmut	26689	Apen-Nordloh	Ires 440	Boston	26	11.517	4,49	517	3,50	403	920
101.	Grünefeld-Holsteins GbR	26817	Rhauderfehn-Backemoor	Disco	Monarch	26	12.387	4,02	498	3,40	421	919
102.	Kleemann GbR, Jakob und Eric	26524	Lütetsburg	Pitta 47	Upright	23	11.885	4,08	485	3,65	434	919
103.	Gronewold, Hinrikus	26629	Großefehn-Timmel	Firestorm 4	Disanto	29	11.703	4,34	508	3,50	410	918
104.	Harms GbR, Thorsten	26446	Friedeburg-Dose	Mary 36	Monarch	26	11.590	4,31	500	3,61	418	918
105.	Oltmanns, Gabriele	26553	Dornum-Schwittersum	Ilka 98	Samoa	24	11.552	4,34	501	3,61	417	918
106.	Feldhof Garrelts GbR	26849	Filsum	Urmel 162	Goliath	31	14.508	3,25	472	3,07	445	917
107.	Paschke, Frank	26556	Westerholt-Willmsfeld	320	-	26	13.680	3,55	486	3,15	431	917
108.	Rahmann, Volker	26409	Wittmund-Heglitz	Terra	Anamur	34	12.479	3,89	485	3,46	432	917
109.	Oltmanns, Gabriele	26553	Dornum-Schwittersum	164	Raptor	23	12.260	4,12	505	3,36	412	917
110.	Feldhof Garrelts GbR	26849	Filsum	Ringelblum 18t	Eric	26	11.494	4,48	515	3,50	402	917

Die höchsten Färsenleistungen

Nr.	Besitzer	PLZ	Ort	Kuh	Vater	EKA	Milch kg	Fett %	Fett kg	Eiw.%	Eiw.kg	F+E kg
rangiert nach Fett+Eiweiß kg												
111.	van der Gaast GbR	26810	Westoverledingen-Driever	29326	Punch	35	10.793	4,56	492	3,94	425	917
112.	Hanneken, Gerhard	26897	Bockhorst	Europa 741	Flacon	30	12.848	3,91	502	3,22	414	916
113.	Doden GbR	26434	Wangerland-Tengshausen	Hante 737	Big Pack	29	12.580	3,76	473	3,52	443	916
114.	Mammen, Andreas	26409	Wittmund-Hattersum	18	Startrek	34	12.156	4,15	504	3,39	412	916
115.	Koopmans, Henri	26529	Upgant-Schott-Schottjer Vorwerk	Tuja 605	Gymnast	26	11.696	4,27	500	3,56	416	916
116.	Doden GbR	26434	Wangerland-Tengshausen	Anika 855	Bailando	26	11.477	4,34	498	3,63	417	915
117.	Johannesburg GmbH	26903	Surwold	Barette 17	Lendary	27	11.289	4,43	500	3,68	415	915
118.	Grünefeld-Holsteins GbR	26817	Rhauderfehn-Backemoor	Trula	Novo	26	13.419	3,29	441	3,52	473	914
119.	Doden GbR	26434	Wangerland-Tengshausen	Ardine 833	Goal	24	12.877	3,76	484	3,34	430	914
120.	Köhne, Günter	26446	Friedeburg-Marx	507	Silver	30	12.456	3,97	495	3,36	419	914
121.	Krause, Jörn	26188	Edeweicht-Wittenberge-Lohorst	Eske	Mohn	24	12.311	3,84	473	3,58	441	914
122.	Broers, Jan	26629	Großefehn-Wrisse	771	Lendary	37	11.970	3,98	477	3,65	437	914
123.	Rahmann, Volker	26409	Wittmund-Heglitz	Tosta	Boston	30	11.505	4,24	488	3,70	426	914
124.	Hanneken, Gerhard	26897	Bockhorst	Erika 774	G Dreams	27	12.530	3,95	495	3,34	418	913
125.	Harms GbR, Gerd und Ingo	26632	Ihlow-Ochtelbur	Hella 322	Disanto	26	11.933	4,13	493	3,52	420	913
126.	Buhr GbR, Hans-Theo und Thoma	26689	Apen-Tange	2	Knut	28	11.557	4,46	515	3,44	398	913
127.	Eiben, Bernd	26409	Wittmund-Rispel	Essi 365	Boston	34	11.154	4,76	531	3,42	381	912
128.	Reil, Hartmut	26689	Apen-Nordloh	Iri 428	Brewmaster	28	10.926	4,72	516	3,62	396	912
129.	Aggen, Edgar	26849	Filsum-Lammertsfehn	Sumatra 569	Felco	25	10.812	4,86	526	3,57	386	912
130.	Doden GbR	26434	Wangerland-Tengshausen	Anneliese 773	Galdo	24	10.778	4,74	511	3,72	401	912
131.	Boerma, Johann	26506	Norden-Westermarsch	Tilly 28	Bartoli	31	13.168	3,52	464	3,39	447	911
132.	Doden GbR	26434	Wangerland-Tengshausen	Haga 744	Cinema	28	12.127	3,97	482	3,54	429	911
133.	Höfes, Friedhelm	26835	Hesel	42	Falko	28	11.759	4,25	500	3,50	411	911
134.	Doden GbR	26434	Wangerland-Tengshausen	Delma 840	Marcelon	24	14.237	3,38	481	3,01	429	910
135.	Cramer, Christa	26629	Großefehn-Bagband	Violetta 11	Boston	26	12.893	3,86	498	3,20	412	910
136.	Peters, Jörn	26427	Stedesdorf-Hof Neu-Cabans	Vinni 205	Ravel	27	11.974	4,18	501	3,42	409	910
137.	Osterkamp, Heiko	26427	Holtgast-Mimstede	Marina 71596	Sirius	29	11.651	4,36	508	3,45	402	910
138.	Bauer, Ingo	26736	Krummhörn-Manslagt	Enke 25	Boston	32	11.339	4,45	505	3,57	405	910
139.	Mammen, Andreas	26409	Wittmund-Hattersum	980	Mardi Gras	30	10.968	4,61	506	3,68	404	910
140.	Hanneken, Gerhard	26897	Bockhorst	Berlin 756	Supersire	31	9.768	5,61	548	3,71	362	910
141.	Duin GbR	26835	Hesel-Hasselt	Danella 2	Boston	27	10.818	4,86	526	3,54	383	909
142.	Doden GbR	26434	Wangerland-Tengshausen	Angela 718	Cinema	28	13.183	3,57	471	3,31	437	908
143.	Doden GbR	26434	Wangerland-Tengshausen	Hermiene 882	Bailando	25	13.060	3,57	466	3,38	442	908
144.	Tammen, Johann	26446	Friedeburg-Wiesedermeer	459	Disanto	29	11.836	4,28	507	3,39	401	908
145.	Frühling, Stefan	26847	Detern-Amdorf	Karela 31	Brentano	35	11.069	4,42	489	3,79	419	908
146.	Hanneken, Gerhard	26897	Bockhorst	Jubine 738	Maki	26	12.310	4,07	501	3,30	406	907
147.	Boerma, Johann	26506	Norden-Westermarsch	Mati 32	Brentano	29	11.873	4,07	483	3,57	424	907
148.	Schulte, Ludwig	26810	Westoverledingen-Breineremoor	Friedoline 8	Disanto	28	11.375	4,54	516	3,44	391	907
149.	Hanneken, Gerhard	26897	Bockhorst	Elate 737	Sirius	27	11.365	4,49	510	3,49	397	907
150.	Bruns GbR, Heinz und Frank	26607	Aurich-Middels-Westerloog	76995	Madiba	30	11.776	4,25	500	3,45	406	906
151.	Doden GbR	26434	Wangerland-Tengshausen	Ingeburg 876	Cinema	25	12.465	3,90	486	3,36	419	905
152.	Doden GbR	26434	Wangerland-Tengshausen	Halinda 750	Anamur	29	13.305	3,54	471	3,25	433	904
153.	Boerma, Johann	26506	Norden-Westermarsch	Mali 81	Boston	27	11.822	4,31	510	3,33	394	904
154.	Habben, Simon	26446	Friedeburg-Wiesedermeer	Lore	Sievert	36	11.536	4,22	487	3,61	417	904
155.	Bülter, Theodor	26817	Rhauderfehn-Burlage	Suline	Brentano	30	10.788	4,50	485	3,88	419	904
156.	Wilken, Renke	26427	Stedesdorf-Insenhausen	Mari 6	Boston	27	10.213	5,01	512	3,83	391	903
157.	Doden GbR	26434	Wangerland-Tengshausen	Berola 829	Bailando	25	13.477	3,39	457	3,30	445	902
158.	Saathoff, Rieke	26629	Großefehn-Strackholt	129	Boston	33	12.224	3,97	485	3,41	417	902
159.	Nee GbR, K.u.K.	26871	Papenburg	78	Baldur	34	11.592	4,41	511	3,37	391	902
160.	Collmann, Ralf	26849	Filsum	177	Control	24	12.630	3,75	474	3,38	427	901
161.	Struss, Ralf	26340	Zetel-Bohlenbergerfeld	369	Ohio P	28	11.799	4,17	492	3,47	409	901
162.	Struss, Ralf	26340	Zetel-Bohlenbergerfeld	366	Ohio P	28	10.492	4,95	519	3,64	382	901
163.	Janssen, Martin	26810	Westoverledingen-Völlen	83	Empathie	33	11.988	4,04	484	3,47	416	900
164.	Spekker GbR, Jakob und Focko	26802	Moormerland-Terborg	Suzuki 305	Malta	35	11.622	4,21	489	3,54	411	900
165.	Tammen, Helge	26409	Wittmund-Burhufe	Mietzi 33	-	26	11.228	4,32	485	3,70	415	900

Die höchsten Färsenleistungen

Nr.	Besitzer	PLZ	Ort	Kuh	Vater	EKA	Milch kg	Fett %	Fett kg	Eiw.%	Eiw.kg	F+E kg
rangiert nach Fett+Eiweiß kg												
166.	Dembeck, Michael	26723	Emden-Larrelt	29	Dachs	25	11.180	4,31	482	3,74	418	900
167.	Oltmanns, Gabriele	26553	Dornum-Schwittersum	Nola 225	Werner	26	13.623	3,27	446	3,33	453	899
168.	Hinrichs GbR, Folkmar & Marion	26847	Detern-Neuburg	37	Snake Red	26	12.746	3,61	460	3,44	439	899
169.	Hanneken, Gerhard	26897	Bockhorst	Fiona 761	Altaparis	25	12.399	4,14	513	3,11	386	899
170.	Hanneken, Gerhard	26897	Bockhorst	Maria 790	AltaBurner	27	12.225	4,20	513	3,16	386	899
171.	Caspers Milch Frank Caspers	26689	Apen-Tange	6166 G 236	Kerrigan	25	12.224	3,88	474	3,48	425	899
172.	Hots GbR	26655	Westerstede-Petersfeld	Odette 808	Delon	36	11.519	4,16	479	3,65	420	899
173.	de Leeuw, Henri	26340	Zetel-Zetelermarsch	213	Outlaw	33	10.766	4,62	497	3,73	402	899
174.	Hillrichs GbR, Eielt und Hajo	26835	Holtland	Anja 642	Forrest	26	10.749	4,72	507	3,65	392	899
175.	Doden GbR	26434	Wangerland-Tengshausen	Arienne 874	Gentleman	29	13.280	3,47	461	3,29	437	898
176.	Boyken, Jangerd	26689	Apen-Vreschen Bokel	6143 G 280	Mega Watt	29	11.862	4,15	492	3,42	406	898
177.	Hillrichs GbR, Eielt und Hajo	26835	Holtland	Antina 650	Lynnstar	27	11.485	4,39	504	3,43	394	898
178.	Garichs, Bernhard	26409	Wittmund-Burhufe	Erma 1	VR Balfa	34	11.316	4,22	478	3,71	420	898
179.	Recker, Friedrich	26655	Westerstede-Westerloy	Adita 709	Boss	25	10.428	4,58	478	4,03	420	898
180.	Post Milchhof GbR	26670	Uplengen-Klein Oldendorf	Doreen 161	Elk 37	23	12.463	3,85	480	3,35	417	897
181.	de Vries GbR, Folkert	26670	Uplengen-Hollen	Fatina 136	Terminator	27	11.779	4,10	483	3,51	414	897
182.	Hanneken, Gerhard	26897	Bockhorst	Sulki 742	Penley	25	11.682	4,52	528	3,16	369	897
183.	Mannott, Friedrich	26607	Aurich-Ogenbargen	Bella 179	Samoa	35	10.987	4,43	487	3,73	410	897
184.	Onken GbR, Onke + Renke	26409	Wittmund-Ardorf	Mamba 58	Snowrush	25	10.700	4,64	497	3,74	400	897
185.	Grünefeld-Holsteins GbR	26817	Rhauderfehn-Backemoor	Dotti	Monarch	26	12.515	3,65	457	3,51	439	896
186.	Ewen, Heiko	26847	Detern-Neuburg	Tanja	Lennon	34	12.396	3,75	465	3,48	431	896
187.	Schoeningh-Buschhaus	26529	Upgant-Schott-Buschhaus	Dolte 749	Milord	23	11.220	4,49	504	3,49	392	896
188.	Hanneken, Gerhard	26897	Bockhorst	816	Alta1Stcla	28	11.107	4,57	508	3,49	388	896
189.	Habben, Simon	26446	Friedeburg-Wiesedermeer	Erika	Boston	26	12.293	3,86	475	3,42	420	895
190.	Wilken, Renke	26427	Stedesdorf-Insenshausen	Pia 61	Laser PP	26	11.325	4,37	495	3,53	400	895
191.	Recker, Friedrich	26655	Westerstede-Westerloy	Quintana 747	Boss	24	11.102	4,33	481	3,73	414	895
192.	de Vries GbR, Folkert	26670	Uplengen-Hollen	Falka 95	Boston	29	10.714	4,59	492	3,76	403	895
193.	Janssen, Frerk	26689	Apen-Godensholt	Magda 642	PowerballP	27	14.208	3,15	448	3,14	446	894
194.	Caspers Milch Frank Caspers	26689	Apen-Tange	Silvia 241	Fantast	30	12.639	3,61	456	3,47	438	894
195.	Heeren GbR, Enno u.Martin	26556	Schweindorf	Grilla	Flacon	29	12.207	4,21	514	3,11	380	894
196.	Ohmstede, Armin	26345	Bockhorn-Grabstedefeld	40	Mastbulle	25	12.070	3,93	474	3,48	420	894
197.	Ubben, Gerd Rudolf	26736	Krummhörn-Middelstewehr	Kenia 35	Everest	34	12.055	3,97	479	3,44	415	894
198.	Ehmen, Hans-Hermann	26446	Friedeburg-Upschoert	Dora 267	Avenue	26	11.139	4,35	484	3,68	410	894
199.	Follrichs, Hans-Hermann	26817	Rhauderfehn-Schatteburg	Brombeere 93	Bailando	32	10.778	4,64	500	3,66	394	894
200.	Caspers Milch Frank Caspers	26689	Apen-Tange	Rilana 144	Atlantic	30	12.148	3,75	455	3,61	438	893
201.	Galts, Steffen	26409	Wittmund-Wackerwarfen	Askania 63	Samoa	26	11.527	4,34	500	3,41	393	893
202.	Boerma, Johann	26506	Norden-Westermarsch	Muffi 93	Iowa	25	11.449	4,29	491	3,51	402	893
203.	Tuitjer, Julius Jun.	26736	Krummhörn-Woltzeten	Goldgirl 14	Sid	29	11.322	4,24	480	3,65	413	893
204.	Wilken, Renke	26427	Stedesdorf-Insenshausen	Paula 240	Bailando	25	9.820	5,15	506	3,94	387	893
205.	Grünefeld-Holsteins GbR	26817	Rhauderfehn-Backemoor	Dorate	Goldday	27	13.538	3,46	469	3,12	423	892
206.	Peters, Jörn	26427	Stedesdorf-Hof Neu-Cabans	Anemari 223	Madiba	29	12.142	4,04	490	3,31	402	892
207.	Beyen GbR, Tamme und Horst	26629	Großefehn-Strackholt	Rumara 174	Bailando	32	12.121	4,04	490	3,32	402	892
208.	Hanneken, Gerhard	26897	Bockhorst	Nicola 713	Supersire	26	12.019	4,20	505	3,22	387	892
209.	Hinrichs, Johann	26409	Wittmund-Till	Alpia 46	Boston	25	12.000	4,31	517	3,13	375	892
210.	Bülter, Theodor	26817	Rhauderfehn-Burlage	96868	Ohio P	26	11.889	3,91	465	3,59	427	892
211.	Kuhlmann, Hans D.u. Hilke	26345	Bockhorn-Grabstede	116	Boston	27	11.564	4,16	481	3,55	411	892
212.	Meinders Klostermoor GbR	26817	Rhauderfehn-Klostermoor	Irin 1110	Balboa	29	10.749	4,63	498	3,67	394	892
213.	Gnieser GbR, Dirk und Ines	26188	Edeweicht-Wittenriede	Ida 7	Boston	28	10.279	4,81	494	3,87	398	892
214.	Struss, Ralf	26340	Zetel-Bohlenbergerfeld	361	Sievert	34	12.236	4,03	493	3,25	398	891
215.	te Velde, Henk	26524	Hagermarsch-Hexter-Nüst	6042	Bailando	29	11.279	4,26	480	3,64	411	891
216.	Mammen, Andreas	26409	Wittmund-Hattersum	944	Jonas	30	11.033	4,47	493	3,61	398	891
217.	Follrichs, Hans-Hermann	26817	Rhauderfehn-Schatteburg	Marina 827	Boston	34	10.540	4,78	504	3,67	387	891
218.	Rahmann, Volker	26409	Wittmund-Heglitz	Tora	Beemer	28	14.076	3,16	445	3,16	445	890
219.	Strömer, Enno	26427	Stedesdorf	Harmine 727	Fever	23	11.741	4,05	475	3,53	415	890
220.	Peters, Jörn	26427	Stedesdorf-Hof Neu-Cabans	Moa 55	Markus	30	11.533	4,36	503	3,36	387	890

Die höchsten Färsenleistungen

Nr.	Besitzer	PLZ	Ort	Kuh	Vater	EKA	Milch kg	Fett %	Fett kg	Eiw.%	Eiw.kg	F+E kg
rangiert nach Fett+Eiweiß kg												
221.	Köhne, Günter	26446	Friedeburg-Marx	515	Bieber	32	11.458	4,40	504	3,37	386	890
222.	Hanneken, Gerhard	26897	Bockhorst	Emka 716	County	23	11.153	4,58	511	3,40	379	890
223.	Mammen, Andreas	26409	Wittmund-Hattersum	950	Bernini	36	10.929	4,64	507	3,50	383	890
224.	Recker, Friedrich	26655	Westerstede-Westerloy	Billie 701	Buck	30	13.961	3,12	435	3,25	454	889
225.	Lenz, Ingo	26639	Wiesmoor-Mullberg	Laura 534	-	30	13.025	3,53	460	3,29	429	889
226.	Lüken, Günter	26556	Uтары	Marian 237	-	30	12.736	3,79	483	3,19	406	889
227.	Tammen, Helge	26409	Wittmund-Burhufe	Lilo 145	Godewind	29	11.991	4,14	497	3,27	392	889
228.	Peters, Jörn	26427	Stedesdorf-Hof Neu-Cabans	Grit 16	Ravel	32	11.616	4,24	493	3,41	396	889
229.	Doden GbR	26434	Wangerland-Tengshausen	Alkona 756	Disanto	27	11.471	4,09	469	3,66	420	889
230.	Oldewurtel, Arno	26532	Großheide-Coldinne	Lira 78	Brentano	26	10.907	4,59	501	3,56	388	889
231.	Hanneken, Gerhard	26897	Bockhorst	Cola 749	Brentano	32	10.105	5,19	524	3,61	365	889
232.	Lenz, Ingo	26639	Wiesmoor-Mullberg	Eterna 541	Boston	34	12.366	3,91	483	3,28	405	888
233.	Behrends, Jan-Gerd	26388	Wilhelmshaven-Gr.Buschhausen	581	Gentleman	26	12.340	3,84	474	3,35	414	888
234.	Oltmanns, Gabriele	26553	Dornum-Schwittersum	Barbe 193	Kongo	28	12.195	3,70	451	3,58	437	888
235.	Heymann, Lisa	26670	Uplengen-Jübberde	3	Mohican	26	11.980	3,84	460	3,57	428	888
236.	Meinjohanns GbR, Heiko und Jörg	26340	Zetel-Spolsen	27	Cinema	26	11.852	3,97	471	3,52	417	888
237.	van der Gaast GbR	26810	Westoverledingen-Driever	Pietje	Bookem	29	11.434	4,18	478	3,59	410	888
238.	Siems, Klaus	26655	Westerstede-Lindenerfeld	Wittschnut 47	Elastar	32	10.541	4,60	485	3,82	403	888
239.	Wallrichs, Gerd	26670	Uplengen-Kleinoldendorf	Edi 164	Godewind	31	13.478	3,33	449	3,25	438	887
240.	Recker, Friedrich	26655	Westerstede-Westerloy	Hilla 763	Go Now RF	31	12.653	3,48	440	3,53	447	887
241.	Ohmstede, Armin	26345	Bockhorn-Grabstedefeld	70	Dachs	24	12.371	3,70	458	3,47	429	887
242.	Backhaus, Renke	26452	Sande	425	Simon	25	12.339	4,04	498	3,15	389	887
243.	Poppen GbR, Bruno und Holger	26632	Ihlow-Bangstede	Helga 94	Unix	26	12.311	3,91	481	3,30	406	887
244.	Frühling, Stefan	26847	Detern-Amdorf	Kappe 78	Brentano	36	11.153	4,13	461	3,82	426	887
245.	Poppen GbR, Bruno und Holger	26632	Ihlow-Bangstede	Gerda 109	Meridian	33	13.252	3,58	474	3,11	412	886
246.	Rohdemann, Thomas	26532	Großheide-Berumerfehn	Ibeka 32	Unix	27	12.541	3,91	490	3,16	396	886
247.	Luers Grabstede GbR	26345	Bockhorn-Grabstede	Lena 88	Merandy	31	12.282	3,70	454	3,52	432	886
248.	Harms-Janssen GbR, Johann und	26434	Wangerland-Mederns	524	Boston	27	10.314	4,76	491	3,83	395	886
249.	Til, Andre	26556	Westerholt-Hammrichhof	Norri 170	Outlaw	32	9.924	4,83	479	4,10	407	886
250.	Hanneken, Gerhard	26897	Bockhorst	Aika 753	Deyja	23	12.433	3,59	446	3,53	439	885
251.	Struss, Ralf	26340	Zetel-Bohlenbergerfeld	363	Letter	28	12.235	3,78	463	3,45	422	885
252.	Deeken, Gerold	26655	Westerstede-Lindenerfeld	Hana 21	Terminator	30	12.209	3,88	474	3,37	411	885
253.	Doden GbR	26434	Wangerland-Tengshausen	Athen 865	Milord	24	11.550	4,10	474	3,56	411	885
254.	Friesenborg Milch GbR	26759	Hinte-Loppersum	Amaryllis 714	Brentano	34	11.135	4,35	484	3,60	401	885
255.	Struss, Ralf	26340	Zetel-Bohlenbergerfeld	401	Boston	24	10.782	4,58	494	3,63	391	885
256.	Bretgeld, Johann	26835	Hesel-Neuemoor	Tine	Berlin	29	10.179	4,78	487	3,91	398	885
257.	Bülter, Theodor	26817	Rhauderfehn-Burlage	96922	Bailando	24	12.742	3,30	421	3,63	463	884
258.	Doden GbR	26434	Wangerland-Tengshausen	Kristina 868	Brentano	28	12.680	3,53	448	3,44	436	884
259.	Eilers, Bernd	26345	Bockhorn-Breddehorn	Gladiole 400	Galaxy	25	12.037	4,06	489	3,28	395	884
260.	Halen, Carl-Wilhelm	26532	Großheide-Strueck	Leika 187	-	23	11.426	4,03	461	3,70	423	884
261.	Renken, Eckhard	26446	Friedeburg-Marx Streek	Monti 14	Disanto	26	11.360	4,34	493	3,44	391	884
262.	Wilken, Renke	26427	Stedesdorf-Insenhausen	Doren 49	Balboa	26	10.270	4,58	470	4,03	414	884
263.	Smidt, Wiard	26736	Krummhörn-Hamswehrum	Lilia 374	Lotus	27	12.939	3,60	466	3,22	417	883
264.	Frerichs, Horst	26446	Friedeburg-Etzel	Danette 76	Ferro	25	12.414	3,53	438	3,58	445	883
265.	Eiben GbR, Heyo und Hanno	26409	Wittmund-Negenbargen	Gila 29	Lonarido	27	13.204	3,50	462	3,18	420	882
266.	Til, Andre	26556	Westerholt-Hammrichhof	Monita 114	Monitor	26	12.828	3,62	465	3,25	417	882
267.	Albers, Gerd	26340	Zetel-Klein-Schweinebrück	Beste 199	Bailando	25	12.360	3,67	454	3,46	428	882
268.	Til, Andre	26556	Westerholt-Hammrichhof	Star 185	Startrek	35	11.519	4,17	480	3,49	402	882
269.	Meschkat, Thorsten	26169	Friesoythe-Heinfeldede	404	Boston	24	10.776	4,52	487	3,67	395	882
270.	ter Bogt GbR	26810	Westoverledingen-Völlen	Mandy 242	Mastbulle	25	10.462	4,77	499	3,66	383	882
271.	Doden GbR	26434	Wangerland-Tengshausen	Baumblüte 854	Cinema	26	13.039	3,51	458	3,24	423	881
272.	Aeikens, Karsten	26847	Detern-Amdorf	Fatina 164	Everest	37	13.008	3,60	468	3,17	413	881
273.	Meinen GbR, Klausjan und Arne	26345	Bockhorn-Breddehorn	559	Burundi	27	11.225	4,32	485	3,53	396	881
274.	Müller GbR, Jürgen und Renate	26605	Aurich-Rahe	Daisy 104	County	26	13.041	3,33	434	3,42	446	880
275.	Doden GbR	26434	Wangerland-Tengshausen	Helba 799	Bailando	29	12.428	3,90	485	3,18	395	880

Die höchsten Färsenleistungen

Nr.	Besitzer	PLZ	Ort	Kuh	Vater	EKA	Milch kg	Fett %	Fett kg	Eiw.%	Eiw.kg	F+E kg
rangiert nach Fett+Eiweiß kg												
276.	Doden GbR	26434	Wangerland-Tengshausen	Beana 862	Disanto	34	10.859	4,58	497	3,53	383	880
277.	Meyenburg GbR, Wilke und Uda	26506	Norden-Ostermarsch	Tonja 18	Fantast	33	13.883	3,43	476	2,90	403	879
278.	Mülder, Harald	26427	Moorweg-Schoo	Maja 719	Brentano	30	12.197	3,80	463	3,41	416	879
279.	Janssen, Jan	26427	Stedesdorf-Osteraccum	Albi 42	Boston	28	12.037	3,86	465	3,44	414	879
280.	Follrichs, Hans-Hermann	26817	Rhauderfehn-Schatteburg	Amkea 63	Boston	30	11.429	4,39	502	3,30	377	879
281.	Til, Andre	26556	Westerholt-Hammrichhof	Stiena 45	Stig	34	11.314	4,10	464	3,67	415	879
282.	Feldhof Garrelts GbR	26849	Filsum	Wida 132	Airintake	24	11.046	4,77	527	3,19	352	879
283.	Smidt, Wiard	26736	Krummhörn-Hamswehrum	Balu 319	Heffner	28	10.754	4,58	492	3,60	387	879
284.	Schulte GbR, N.u.J.	26683	Saterland-Bokelesch	489	Orpheus	38	10.463	4,71	493	3,69	386	879
285.	ter Bogt GbR	26810	Westoverledingen-Völlen	Pamela 176	Repairman	27	10.441	4,82	503	3,60	376	879
286.	Tammen, Johann	26446	Friedeburg-Wiesedermeer	529	Eric	30	12.587	3,70	466	3,27	412	878
287.	Lenz, Ingo	26639	Wiesmoor-Mullberg	501	Boston	25	12.075	3,78	457	3,49	421	878
288.	Hanneken, Gerhard	26897	Bockhorst	Ineke 778	Kentucky	24	11.987	3,82	458	3,50	420	878
289.	Grünefeld-Holsteins GbR	26817	Rhauderfehn-Backemoor	Donni	Lekas	26	11.868	3,97	471	3,43	407	878
290.	Kleemann GbR, Jakob und Eric	26524	Lütetsburg	Louisa 215	Missan	25	11.710	4,06	476	3,43	402	878
291.	Steenblock GbR	26831	Bunde-Dollart	Davina 109	Bartoli	27	11.586	3,99	462	3,59	416	878
292.	Weitz, Jann	26632	Ihlow-Riepsterhamrich	Li 80	Boston	29	11.517	4,14	477	3,48	401	878
293.	Weerda, Reent	26388	Wilhelmshaven-Sengwarden	Maja 73	Gandhi	33	11.336	4,15	471	3,59	407	878
294.	Ippen, Franz	26529	Uppgant-Schott	Elster 105	Maki	27	11.310	4,12	466	3,64	412	878
295.	Frerichs, Horst	26446	Friedeburg-Etzel	Amara 145	Boston	26	12.097	3,82	462	3,43	415	877
296.	Rösingh GbR	26844	Jemgum-Holtgaste	1580	Goldday	32	11.892	3,85	458	3,52	419	877
297.	Ross & Schöningh Betriebs KG	26736	Krummhörn-Visquard	121	Brawler	35	11.776	4,18	492	3,27	385	877
298.	Boerma, Johann	26506	Norden-Westermarsch	Maike 19	Boston	24	11.470	4,43	508	3,22	369	877
299.	Smidt, Wiard	26736	Krummhörn-Hamswehrum	Diadem 320	Cinema	27	11.453	4,08	467	3,58	410	877
300.	Gnieser GbR, Dirk und Ines	26188	Edeweicht-Wittenriede	77	Enzian	34	11.213	4,27	479	3,55	398	877
301.	Oorlog GbR	26817	Rhauderfehn-Klostermoor	Frankreich 43	Solero	24	12.028	3,83	461	3,45	415	876
302.	de Vries GbR, Folkert	26670	Uplengen-Hollen	Foly 67	Bailando	24	10.565	4,67	493	3,63	383	876
303.	Kleemann GbR, Jakob und Eric	26524	Lütetsburg	Pula 306	Cinderdoor	25	10.141	4,73	480	3,90	396	876
304.	Lübckemann, Friedo	26655	Westerstede-Halsbek	444	Bube	27	13.147	3,40	447	3,26	428	875
305.	Hinrichs, Udo	26409	Wittmund-Tjüchen	Azaria 45	Maki	25	12.847	3,51	451	3,30	424	875
306.	Poppen GbR, Bruno und Holger	26632	Ihlow-Bangstede	Ronja 254	Cinema	29	12.406	3,72	462	3,33	413	875
307.	Kreutzjans, Johannes	26903	Surwold	Gara 38	Bolaro	25	12.196	3,77	460	3,40	415	875
308.	Hellmers, Andreas	26847	Detern-Ostbarge	Leni 889	Gustav	31	11.886	4,00	476	3,36	399	875
309.	Bauer, Ingo	26736	Krummhörn-Manslagt	Monti 34	Felco	26	11.740	4,11	482	3,35	393	875
310.	Poppen GbR, Bruno und Holger	26632	Ihlow-Bangstede	Friedel 122	Malaga	30	11.660	3,99	465	3,52	410	875
311.	Reil, Hartmut	26689	Apen-Nordloh	Idel 400	Godewind	33	11.608	4,11	477	3,43	398	875
312.	Christoffers, Wilfried	26605	Aurich-Wiesens	Maxi 4	Lennon	31	11.004	4,38	482	3,57	393	875
313.	Lenz, Ingo	26639	Wiesmoor-Mullberg	Mystik 88	Baldur	26	10.919	4,33	473	3,68	402	875
314.	Hanneken, Gerhard	26897	Bockhorst	Evi 798	AltaLottoP	27	10.889	4,43	482	3,61	393	875
315.	Cramer, Christa	26629	Großefehn-Bagband	Thalke 30	Boston	25	10.463	4,65	487	3,71	388	875
316.	Eilers und Tönjes GbR	26340	Zetel-Schweinebrück	59	Balboa	28	9.748	5,19	506	3,79	369	875
317.	Cramer, Claus	26655	Westerstede-Lindern	Berta 67	Ohio P	28	12.891	3,46	446	3,32	428	874
318.	Gastmann, Jürgen	26849	Filsum-Ammersum	6	Burundi	35	12.687	3,72	472	3,17	402	874
319.	Schulte, Johann H.	26810	Westoverledingen-Breinermoor	Monka 9	Sparta	28	12.109	3,98	482	3,24	392	874
320.	Onken, Renko	26409	Wittmund-Asel	Alotria	-	33	12.003	3,88	466	3,40	408	874
321.	Beyen GbR, Tamme und Horst	26629	Großefehn-Strackholt	Rika 185	Boston	28	11.696	4,05	474	3,42	400	874
322.	Meyenburg GbR, Wilke und Uda	26506	Norden-Ostermarsch	Thessa 47	David	34	11.646	4,05	472	3,45	402	874
323.	Roskam, Hartmut	26817	Rhauderfehn-Backemoor	39	Bart	38	11.470	4,12	472	3,50	402	874
324.	Weerda, Reent	26388	Wilhelmshaven-Sengwarden	Jacky 43	Sparta	31	11.397	4,28	488	3,39	386	874
325.	Habben, Simon	26446	Friedeburg-Wiesedermeer	Lydia	Mosaik	29	10.459	4,48	469	3,87	405	874
326.	Wiese, Andreas	26188	Edeweicht-Kleefeld	Calgary 80020	Selfie	24	12.606	3,41	430	3,51	443	873
327.	Duin, Heiko	26835	Hesel-Hasselt	Ines 120	Belgrad	38	12.234	4,01	490	3,13	383	873
328.	Tammen, Johann	26446	Friedeburg-Wiesedermeer	448	Airintake	30	11.874	4,02	477	3,34	396	873
329.	Ulms, Ulrike	26524	Hage-Blandorf	Akora 76	Malibu	37	11.810	4,00	472	3,40	401	873
330.	Recker, Friedrich	26655	Westerstede-Westerloy	Viona 804	Boss	28	11.749	3,97	466	3,46	407	873

Die höchsten Färsenleistungen

Nr.	Besitzer	PLZ	Ort	Kuh	Vater	EKA	Milch kg	Fett %	Fett kg	Eiw.%	Eiw.kg	F+E kg
rangiert nach Fett+Eiweiß kg												
331.	Oltmanns, Gabriele	26553	Dornum-Schwittersum	Kapi Färs 23f	Buck	33	11.726	3,85	452	3,59	421	873
332.	Doden GbR	26434	Wangerland-Tengshausen	Alwi 812	Gentleman	28	11.577	3,94	456	3,60	417	873
333.	Oorlog GbR	26817	Rhauderfehn-Klostermoor	Falki 44	Lennon	24	11.431	3,91	447	3,73	426	873
334.	Meinders Klostermoor GbR	26817	Rhauderfehn-Klostermoor	Sonali 1084	Balboa	25	10.845	4,53	491	3,52	382	873
335.	Ubben, Jann	26632	Ihlow-Riepsterhammrich	Dorit 14	Kingpin	23	12.314	3,97	489	3,11	383	872
336.	Ahlers, Alfred	26842	Ostrhauderfehn-Idafehn	186	Garant	28	12.163	3,95	481	3,21	391	872
337.	Becker, Jürgen	26419	Schortens-Sillenstede	Neutrale 9802	Pitstop	36	12.149	3,81	463	3,37	409	872
338.	Weerda, Reent	26388	Wilhelmshaven-Sengwarden	Nanni 61	Markus	28	11.138	4,22	470	3,61	402	872
339.	Ulken, Henning	26655	Westerstede-Lindern	478	Brentano	27	11.020	4,51	497	3,40	375	872
340.	Meinema, Jan	26844	Jemgum-Böhmerwold	169	Goliath	36	10.335	4,46	461	3,98	411	872
341.	Rösingh GbR	26844	Jemgum-Holtgaste	1518	Bailando	32	10.334	4,53	468	3,91	404	872
342.	Caspers Milch Frank Caspers	26689	Apen-Tange	Wanda 142	MatisseRed	29	9.215	5,25	484	4,21	388	872
343.	Weerda, Reent	26388	Wilhelmshaven-Sengwarden	9	Sparta	33	13.129	3,53	464	3,10	407	871
344.	Schulte, Friedhelm	26849	Filsum	98	Bailando	25	11.660	3,83	447	3,64	424	871
345.	Groeneveld, Ihno	26725	Emden-Uphusen	Emma 93	Boston	26	11.561	4,14	479	3,39	392	871
346.	Wallrichs, Gerd	26670	Uplengen-Kleinoldendorf	Risette 224	Mayflower	24	10.980	4,38	481	3,55	390	871
347.	Ubben, Jann	26632	Ihlow-Riepsterhammrich	Elena 115	Boston	23	10.804	4,63	500	3,43	371	871
348.	Renken, Eckhard	26446	Friedeburg-Marx Streek	Elli 48	Madiba	28	10.780	4,52	487	3,56	384	871
349.	Peters, Jörn	26427	Stedesdorf-Hof Neu-Cabans	Flecki 202	Elastar	27	10.494	4,52	474	3,78	397	871
350.	Kruse, Astrid u. Martin	26345	Bockhorn-Grabstede	Bahar 37	Dexter	26	10.381	4,79	497	3,60	374	871
351.	van der Gaast GbR	26810	Westoverledingen-Driever	Reginia	Mogul	36	11.294	4,24	479	3,46	391	870
352.	Frerichs, Horst	26446	Friedeburg-Etzel	Bira 16	-	28	10.996	4,37	481	3,54	389	870
353.	Til, Andre	26556	Westerholt-Hammrichhof	Tinette 98	Nilson	32	10.777	4,25	458	3,82	412	870
354.	Sandmann GbR	26903	Surwold	Ineke 59	-	25	10.547	4,57	482	3,68	388	870
355.	Beckemeyer, Klaus	26655	Westerstede-Karlshof	36	Everest	26	12.892	3,68	475	3,06	394	869
356.	Doden GbR	26434	Wangerland-Tengshausen	Hanny 801	Cinema	31	12.531	3,54	443	3,40	426	869
357.	Schmidt, Klaus	26670	Uplengen-Nordgeorgsfehn	88	-	36	11.378	3,97	452	3,66	417	869
358.	Peters, Jörn	26427	Stedesdorf-Hof Neu-Cabans	Jespla 140	Parma PP	26	10.898	4,46	486	3,51	383	869
359.	Smidt, Wiard	26736	Krummhörn-Hamswehrum	Catharina 291	Synergy	26	10.316	4,64	479	3,78	390	869
360.	Doden GbR	26434	Wangerland-Tengshausen	Herme 767	Bailando	28	10.277	4,58	471	3,87	398	869
361.	Hinrichs GbR, Folkmar & Marion	26847	Detern-Neuburg	Lorane 99	Archie	25	12.403	3,68	456	3,32	412	868
362.	Hanneken, Gerhard	26897	Bockhorst	747	Penley	26	11.261	4,32	486	3,39	382	868
363.	Mammen, Andreas	26409	Wittmund-Hattersum	975	Lawman	36	10.935	4,42	483	3,52	385	868
364.	Janssen GbR, Dirk und Gerhard	26427	Neuharlingersiel-Gross-Holum	Kerstin 54	Balboa	32	9.984	4,73	472	3,97	396	868
365.	Oltmanns, Gabriele	26553	Dornum-Schwittersum	132	Fever	26	11.830	3,90	461	3,43	406	867
366.	Doden GbR	26434	Wangerland-Tengshausen	Arianne 853	Brentano	29	11.784	3,90	460	3,45	407	867
367.	Hinrichs, Udo	26409	Wittmund-Tjüchen	Alinka 26	Louis PP	26	11.748	3,97	466	3,41	401	867
368.	Wünsche, Fritz	26446	Friedeburg-Bentsstreek	Boncules 121	Hercules	30	11.639	4,00	465	3,45	402	867
369.	Janssen, Dieke	26629	Großefehn-Bagband	Tonda 3	Monarch	30	11.602	3,99	463	3,48	404	867
370.	Doden GbR	26434	Wangerland-Tengshausen	Ariana 857	Bailando	25	11.424	4,12	471	3,47	396	867
371.	MIPRO Osterhusen GbR	26409	Wittmund-Funnix	404	Gero	27	10.722	4,45	477	3,64	390	867
372.	Bohlen, Gerhard	26802	Moormerland-Warsingsfehn	Bambina 2	Mardi Gras	34	10.073	4,83	487	3,77	380	867
373.	Doden GbR	26434	Wangerland-Tengshausen	Friesia 864	Ferro	25	13.744	2,92	402	3,38	464	866
374.	Hanneken, Gerhard	26897	Bockhorst	Violetta 819	Simox	24	12.230	3,83	468	3,25	398	866
375.	Wemmje, Rainer	26689	Apen-Nordloh	4192	Cinema	28	12.150	3,78	459	3,35	407	866
376.	Ulms, Ulrike	26524	Hage-Blandorf	Almetta 88	Malta	33	11.963	3,93	470	3,31	396	866
377.	Duin GbR	26835	Hesel-Hasselt	Antchen 190	Crown	25	11.729	4,06	476	3,33	390	866
378.	Smidt, Wiard	26736	Krummhörn-Hamswehrum	Lale 341	Lacoste	29	11.370	4,04	459	3,58	407	866
379.	Renken, Eckhard	26446	Friedeburg-Marx Streek	Meliitta 140	Ferro	24	11.184	4,38	490	3,36	376	866
380.	Groeneveld, Ihno	26725	Emden-Uphusen	Angel 22	Ostende	23	10.992	4,24	466	3,64	400	866
381.	Aeishen, Jens	26826	Weener-Stapelmoor	2	-	33	10.935	4,37	478	3,55	388	866
382.	Look, Johann	26553	Dornum-Mittelkiphausen	Verola 131	Brentano	33	10.773	4,32	465	3,72	401	866
383.	Lenz, Ingo	26639	Wiesmoor-Mullberg	558	Lekas	26	10.467	4,77	499	3,51	367	866
384.	Hots GbR	26655	Westerstede-Petersfeld	Primel 862	Lekas	27	10.347	4,47	463	3,89	403	866
385.	Kleemann GbR, Jakob und Eric	26524	Lütetsburg	Pienchen 285	Iowa	22	10.307	4,71	485	3,70	381	866

Die höchsten Färsenleistungen

Nr.	Besitzer	PLZ	Ort	Kuh	Vater	EKA	Milch kg	Fett %	Fett kg	Eiw.%	Eiw.kg	F+E kg
rangiert nach Fett+Eiweiß kg												
386.	Ehmen, Hans-Hermann	26446	Friedeburg-Upschoert	Ina 191	Boston	21	10.051	4,84	486	3,78	380	866
387.	Janssen, Frerk	26689	Apen-Godensholt	Emmi 200	Gustav	26	12.959	3,52	456	3,16	409	865
388.	Garlichs, Bernhard	26409	Wittmund-Burhufe	Alite 37	Tango	32	12.493	3,74	467	3,19	398	865
389.	Müller GbR, Jürgen und Renate	26605	Aurich-Rahe	Yenni 116	Brentano	29	12.450	3,53	439	3,42	426	865
390.	Oltmanns, Gabriele	26553	Dornum-Schwittersum	Birma 138	-	26	11.864	4,01	476	3,28	389	865
391.	Neelen, Hinrich	26632	Ihlow-Riepsterhamrich	Brigitte 54	Maki	26	11.837	3,92	464	3,39	401	865
392.	Doden GbR	26434	Wangerland-Tengshausen	Hanja 785	Folke	28	11.693	3,99	467	3,40	398	865
393.	Oltmanns, Gabriele	26553	Dornum-Schwittersum	45	Erskine	25	11.555	4,27	493	3,22	372	865
394.	Jabben, Uwe	26434	Wangerland-Bassens	Mairose 625	Bailando	25	10.673	4,25	454	3,85	411	865
395.	Weber, Gebhard	26817	Rhauderfehn-Backemoor	460	Dorus	33	10.601	4,60	488	3,56	377	865
396.	Aggen, Edgar	26849	Filsum-Lammertsfehn	Hirsa 540	Monitor	33	9.718	5,00	486	3,90	379	865
397.	Kruse, Hilmar	26434	Wangerland-Altgarmssiel	Flemmi 615	Belgrad	28	9.466	5,50	521	3,63	344	865
398.	Groenewold&Fresemann GbR, F	26802	Moormerland-Oldersum	Borne 128	Cinema	37	13.032	3,41	445	3,22	419	864
399.	Kruse, Hilmar	26434	Wangerland-Altgarmssiel	Talia 619	Bailando	27	11.331	4,23	479	3,40	385	864
400.	Schemering, Heino	26434	Wangerland-Gr.Strückhausen	Tilsit 15792	G-Force	28	10.985	4,32	475	3,54	389	864
401.	de Jungs GbR	26345	Bockhorn	8255	-	34	10.881	4,22	459	3,72	405	864
402.	Halen, Carl-Wilhelm	26532	Großheide-Strueck	Carmen 182	Midlum	35	10.867	4,36	474	3,59	390	864
403.	Ross & Schöningh Betriebs KG	26736	Krummhörn-Visquard	116	-	28	10.541	4,71	496	3,49	368	864
404.	Caspers Milch Frank Caspers	26689	Apen-Tange	6163 T 281	Kerrigan	27	10.366	4,58	475	3,75	389	864
405.	Albers, Gerd	26340	Zetel-Klein-Schweinebrück	Hummel 198	Boston	27	10.194	4,92	502	3,55	362	864
406.	Strömer, Enno	26427	Stedesdorf	Karotte 730	Godewind	24	13.518	3,29	445	3,09	418	863
407.	Nee GbR, K.u.K.	26871	Papenburg	44	Mytime	32	11.679	3,99	466	3,40	397	863
408.	Reents, Carsten	26419	Schortens-Moorsum	Frieda 935	Suran	26	11.520	4,13	476	3,36	387	863
409.	Grünefeld-Holsteins GbR	26817	Rhauderfehn-Backemoor	Donte	Disanto	26	11.480	4,09	469	3,43	394	863
410.	Feldhof Garrelts GbR	26849	Filsum	Cara 160	Kane	24	10.308	4,68	482	3,70	381	863
411.	Beyen GbR, Tamme und Horst	26629	Großefehn-Strackholt	Hiske 178	Roxy B	29	9.841	5,00	492	3,77	371	863
412.	Rahmann, Volker	26409	Wittmund-Heglitz	Tolka	Numero Uno	26	12.320	3,64	448	3,36	414	862
413.	Nee GbR, K.u.K.	26871	Papenburg	110	Molotov	29	11.624	4,11	478	3,30	384	862
414.	Bogena, Wolfgang	26506	Norden-Neuwesteel	Arktis 274	Dante	30	11.613	4,18	486	3,24	376	862
415.	Til, Andre	26556	Westerholt-Hammrichhof	Schalke 184	Startrek	33	11.538	3,80	438	3,67	424	862
416.	Doden GbR	26434	Wangerland-Tengshausen	Halka 739	Brentano	25	11.364	3,93	447	3,65	415	862
417.	Johannesburg GmbH	26903	Surwold	Becky 141	Gloryday	25	11.250	4,15	467	3,51	395	862
418.	Bischoff, Enno	26188	Edeweicht-Husbäke	954	County	29	11.167	4,11	459	3,61	403	862
419.	Mammen, Andreas	26409	Wittmund-Hattersum	992	Lawman	36	11.161	4,37	488	3,35	374	862
420.	Frühling, Stefan	26847	Detern-Amdorf	Eddi 21	Brentano	27	10.873	4,19	456	3,73	406	862
421.	Schoeningh-Buschhaus	26529	Upgant-Schott-Buschhaus	Bianka 752	Milton	24	10.850	4,61	500	3,34	362	862
422.	Caspers Milch Frank Caspers	26689	Apen-Tange	Indi 300	Brentano	31	10.643	4,39	467	3,71	395	862
423.	Jürgens GbR, Carl	26434	Wangerland-Tettens	Fredi 151	Sirius	34	10.156	4,98	506	3,51	356	862
424.	Gronewold, Hinrikus	26629	Großefehn-Timmel	Ulla 18	Schiller	28	13.580	3,21	436	3,13	425	861
425.	Kleemann GbR, Jakob und Eric	26524	Lütetsburg	Mayday 294	Attico Red	26	12.607	3,47	438	3,36	423	861
426.	Meinders, Jan	26810	Westoverledingen-Steenfelde	Kristel 114	Ado	29	12.512	3,52	440	3,36	421	861
427.	Bülter, Theodor	26817	Rhauderfehn-Burlage	96882	Jason	26	11.737	3,83	449	3,51	412	861
428.	Hinrichs, Michael	26689	Apen-Winkel	Maja 59	Flacon	33	11.608	4,01	466	3,40	395	861
429.	Aeissen, Reent	26831	Bunde-Kloster Duenebroek	Laura 3098	Erskine	32	11.536	3,95	456	3,51	405	861
430.	Meinjohanns GbR, Heiko und Jörg	26340	Zetel-Spolsen	738	Revival PP	28	11.398	3,99	455	3,56	406	861
431.	Lübben, Reiner	26188	Edeweicht-Jeddelloh	Muli 55	Humpert	27	11.153	4,35	485	3,37	376	861
432.	Hinrichs GbR, Folkmar & Marion	26847	Detern-Neuburg	24	-	26	10.973	4,39	482	3,45	379	861
433.	Cordes, Helfried	26409	Wittmund-Leerhufe	Golgate 695	Madiba	27	10.931	4,46	487	3,42	374	861
434.	Menkens, Heiko	26434	Wangerland-Tettens	196	Flacon	26	10.687	4,57	488	3,49	373	861
435.	Grünefeld-Holsteins GbR	26817	Rhauderfehn-Backemoor	Dia	Monarch	26	10.665	4,33	462	3,74	399	861
436.	Dommerhold GbR, Arnt Albers	26723	Emden-Ulgewehr	Amber 42	Monarch	25	10.042	4,83	485	3,74	376	861

Die höchsten Lebensleistungen

Nr.	Besitzer	PLZ	Ort	Kuh	Vater	Abk	Milch kg	Fett %	Fett kg	Eiw.%	Eiw.kg	F+E kg
rangiert nach Gesamtmilchmenge												
1.	Grünefeld-Holsteins GbR	26817	Rhauderfehn-Backemoor	Deri	Outside	13	180.118	3,83	6894	3,08	5546	12440
2.	Janssen GbR, Eilt und Uwe	26607	Aurich-Ogenbargen	+ Agela 127	Don Juan	13	179.067	3,89	6972	3,17	5668	12640
3.	Flitz, Gerhard	26670	Uplengen-Kleinsander	Elane 56	Lentini RF	13	168.979	3,67	6199	3,43	5801	12000
4.	Baumann GbR	26427	Esens-Oldendorf	Melona 2	Minister	11	165.032	3,80	6272	3,11	5130	11402
5.	Hollmann GbR, Renke und Enne	26160	Bad Zwischenahn-Helle	Eli 323	Classic PS	10	160.680	3,56	5728	3,36	5396	11124
6.	Zimmermann, Johann	26639	Wiesmoor-Zwischenbergen	Dunka 303	Radius	10	154.714	3,82	5917	3,18	4926	10843
7.	Indenbirken, Heike	26524	Hage-Hagerwilde	Monita	Starleader	10	153.739	4,33	6660	3,18	4892	11552
8.	Schulte, Ludwig	26810	Westoverledingen-Breinermoor	+ Friese 14	Laudan	8	152.800	3,89	5946	3,41	5204	11150
9.	Kleemann GbR, Hillrich & Sandin	26409	Wittmund-Burhufe	+ Italia	Cadon	9	150.319	4,67	7016	3,56	5352	12368
10.	Neelen, Hinrich	26632	Ihlow-Riepsterhammrich	Rina 79	Lee	13	149.525	3,94	5890	3,25	4866	10756
11.	Kleemann GbR, Hillrich & Sandin	26409	Wittmund-Burhufe	Hauke	Reaktor	11	147.260	4,00	5895	3,52	5189	11084
12.	Brüling, Hans-Joachim	26506	Norden-Nadörst	+ Kora 20	Lentini RF	14	146.584	3,87	5672	3,22	4714	10386
13.	Hassbargen, Dirk	26632	Ihlow-Barstede	Beauty 31	Minister	12	145.612	3,76	5471	2,91	4231	9702
14.	Rijpma GbR, Jan und Betsy	26409	Wittmund-Klein Warfen	+ Brigitte 399	Lentini RF	12	142.925	3,82	5463	3,46	4944	10407
15.	Schön, Michael	26655	Westerstede-Ihausen	Fabiola 1640	Loriot	14	142.237	3,77	5362	3,35	4770	10132
16.	Janssen GbR, Eilt und Uwe	26607	Aurich-Ogenbargen	Ely 326	Jefferson	10	141.894	3,93	5572	3,37	4781	10353
17.	Rahmann, Volker	26409	Wittmund-Heglitz	+ Estra	Goldwin	10	140.490	4,53	6364	3,61	5065	11429
18.	Cordes, Helfried	26409	Wittmund-Leerhufe	+ Gosta 391	Lacos	12	140.414	4,73	6642	3,43	4822	11464
19.	Vienna GbR	26844	Jemgum-Jemgumgaste	VH Monate 17	Minister	12	140.193	3,54	4961	3,12	4377	9338
20.	Ubben, Jann	26632	Ihlow-Riepsterhammrich	Wintje 63	Emil II	10	140.156	3,62	5072	3,06	4283	9355
21.	Hinrichs, Hermann	26427	Werdum-Nordwerdum	+ 66	Eskimo	11	139.992	3,58	5017	3,22	4508	9525
22.	Strömer, Enno	26427	Stedesdorf	+ Melisse 80	Ramos	11	139.725	3,99	5569	3,21	4480	10049
23.	Gerdes und Kleemann GbR	26452	Sande	71	Minister	8	139.692	3,42	4781	3,11	4342	9123
24.	Hensmann, Bernhard	26844	Jemgum-Critzum	Clarissa 35	Zador	12	139.621	4,18	5832	3,42	4775	10607
25.	Schimmelpfeng, Dirk	26607	Aurich-Middels-Westerloog	+ 359	Louvre s	10	139.596	4,22	5887	3,33	4651	10538
26.	Wolken, Johann	26409	Wittmund-Buttforde	Bienchen 8	Ticket	11	139.561	3,69	5155	3,11	4344	9499
27.	Reidehof Gruis GbR	26844	Jemgum-Böhmerwold	+ Jupita 98	Derby	11	139.372	4,09	5696	3,41	4750	10446
28.	Grünefeld-Holsteins GbR	26817	Rhauderfehn-Backemoor	Denise	Ramos	10	138.475	3,40	4714	3,33	4618	9332
29.	Steenblock GbR	26831	Bunde-Dollart	Josette 1	Minister	11	138.031	3,83	5282	3,05	4204	9486
30.	Hollmann GbR, Renke und Enne	26160	Bad Zwischenahn-Helle	Ina 308	Astor	11	137.950	3,02	4167	3,33	4600	8767
31.	de Buhr, Hans-Jürgen	26849	Filsum-Busboomsfehn	+ Zea 33	Igor	8	137.764	3,97	5475	3,55	4885	10360
32.	Borchers, Jann	26759	Hinte-Suurhusen	+ Doni 67	Starleader	13	137.009	3,79	5187	3,46	4747	9934
33.	Hensmann, Bernhard	26844	Jemgum-Critzum	+ Lutzia 56	Motel	14	136.709	3,86	5272	3,23	4417	9689
34.	Smidt, Wiard	26736	Krummhörn-Hamswehrum	Letina 2	Jardin	7	136.437	3,36	4579	3,19	4354	8933
35.	Meyenburg GbR, Wilke und Uda	26506	Norden-Ostermarsch	Tante 16	Minister	10	136.219	3,01	4101	3,07	4177	8278
36.	Eilers, Bernd	26345	Bockhorn-Brededorf	+ Mola 418	Marengo	11	135.934	3,29	4470	3,05	4142	8612
37.	Strömer, Enno	26427	Stedesdorf	Feldrose 97	Ramos	11	135.637	3,76	5095	3,28	4454	9549
38.	Otten, Meinhard	26446	Friedeburg-Wiesedermeer	Mabel 31	Leeb	10	135.521	3,42	4638	3,13	4247	8885
39.	Müller, Lukas	26736	Krummhörn-Woltzeten	Zota 2	Leier	12	135.297	3,90	5273	3,30	4467	9740
40.	Reents, Jan-Gerd	26434	Wangerland-Utlande	Sanita 62	Lentini RF	14	135.242	3,82	5165	3,32	4495	9660
41.	Gerken, Manfred	26759	Hinte-Canhusen	Waltraut 3	Minister	9	134.685	3,80	5113	3,08	4150	9263
42.	Janssen, Hans-Heinrich	26655	Westerstede-Hollwege	Nele 134	Apostel	10	134.119	3,76	5039	3,42	4591	9630
43.	Christians, Enno	26409	Wittmund-Eggelingen	Meeste 81	Tambo	12	134.115	3,97	5328	3,25	4359	9687
44.	Hinrichs, Udo	26409	Wittmund-Tjüchen	Hilme 29	Medor	12	134.110	4,35	5840	3,27	4386	10226
45.	Strömer, Enno	26427	Stedesdorf	Felicitas 199	Ramos	13	133.700	4,17	5581	3,43	4591	10172
46.	Hilbrands GbR	26789	Leer-Loga	+ Bia 630	Janosch	11	133.633	3,63	4855	3,23	4313	9168
47.	Weitz, Jann	26632	Ihlow-Riepsterhammrich	+ Alfi 61	Ramos	11	133.569	3,82	5109	3,26	4359	9468
48.	Look, Johann	26553	Dornum-Mittelkiphusen	+ Blaue 11	Mantel	14	133.491	4,20	5601	3,44	4592	10193
49.	Swyter, Reno	26529	Upgant-Schott	Ida 33	Notar	13	133.290	3,78	5032	3,24	4316	9348
50.	Harms GbR, Gerd und Ingo	26632	Ihlow-Ochtelbur	Hinke 23	Minister	12	133.100	3,76	5002	3,11	4138	9140
51.	Martens GbR	26847	Detern-Barge	+ Lieska 38	Classic PS	10	132.739	3,16	4191	3,40	4514	8705
52.	Blank, Tobias	26849	Filsum-Lammertsfehn	+ Lemone 1	Lagos	10	132.726	3,79	5032	3,15	4175	9207
53.	Hagena, Karsten	26736	Krummhörn-Grimersum	+ Marie 154	Norbert	13	132.195	3,77	4981	3,17	4197	9178
54.	Hartkemeyer, Henning	26817	Rhauderfehn-Burlage	Mitzi 13	Minold	10	132.118	3,20	4227	3,30	4360	8587
55.	Reents, Carsten	26419	Schortens-Moorsum	408	Larocco	9	131.203	4,09	5370	3,48	4566	9936

Die höchsten Lebensleistungen

Nr.	Besitzer	PLZ	Ort	Kuh	Vater	Abk	Milch kg	Fett %	Fett kg	Eiw.%	Eiw.kg	F+E kg
rangiert nach Gesamtmilchmenge												
56.	Kleemann GbR, Jakob und Eric	26524	Lütetsburg	+ Sinti 200	Shottle	9	131.189	3,47	4550	3,30	4328	8878
57.	Weber GbR, Gerd und Doris	26629	Großefehn-Aurich-Oldendorf	Emsa 74	Spatz	10	131.188	4,16	5459	3,26	4278	9737
58.	Tergast, Lambert	26802	Moormerland-Tergast	Anita 92	Minister	9	130.904	3,68	4814	3,28	4292	9106
59.	Schütte, Harald	26446	Friedeburg-Marx	+ Neira 133	Bandolo	7	130.631	3,53	4617	3,27	4276	8893
60.	Ohling GbR, Enno und Etta	26802	Moormerland-Veenhusen	Linda 64	Hugo	10	130.526	4,24	5530	3,48	4536	10066
61.	Pieper und Partner GbR	26427	Werdum-Wallum	Beate 6	Ford II	13	130.485	3,68	4807	3,16	4118	8925
62.	Hensmann, Bernhard	26844	Jemgum-Critzum	Chefin 33	Precht	13	130.463	4,47	5827	3,42	4459	10286
63.	Reents, Carsten	26419	Schortens-Moorsum	+ Minchen 381	Minister	9	130.223	3,62	4709	3,05	3968	8677
64.	Hinrichs, Ralph	26188	Edeweicht-Jeddeloh II	+ Anke 20	Deurer RF	13	130.207	4,15	5401	3,37	4386	9787
65.	Müller Engerhufe GbR	26624	Südbrookmerland-Engerhufe	Lorin 40	GGs Elect	10	129.663	3,92	5085	3,28	4252	9337
66.	Tammen, Andreas	26529	Osteel	+ Talina 7	Don	12	129.551	3,78	4891	3,07	3977	8868
67.	Müller-Ippen/VoHS GbR	26553	Dornum-Harketief	Aska 56	Minister	10	129.437	3,84	4972	3,30	4267	9239
68.	Hilbrands GbR	26789	Leer-Loga	Ehregard 849	Janosch	15	129.430	4,21	5443	3,25	4205	9648
69.	Warnken GbR Eggeloge	26655	Westerstede-Eggeloge	66	Ratgeber	9	129.299	3,41	4409	3,13	4047	8456
70.	Milchviehbetrieb Kooistra-Sterk G	26529	Uppgant-Schott-Uppganter Meede	Lisette 75	Emil II	10	129.285	3,95	5109	3,51	4533	9642
71.	Berends GbR	26689	Apen-Nordloh	Syra 4	Monaco	11	129.277	3,67	4747	3,18	4114	8861
72.	Jürgens GbR, Carl	26434	Wangerland-Tettens	Audi 65	Minister	13	128.975	3,97	5123	3,22	4152	9275
73.	Borchers, Jann	26759	Hinte-Suurhusen	Merina 32	Leebob	10	128.940	3,32	4277	3,08	3975	8252
74.	Janssen GbR, Dieter und Andre	26689	Apen-Godensholt	Ivana 66	Jocko Besn	10	128.856	3,80	4899	3,28	4225	9124
75.	Rietman-Regelink GbR	26487	Neuschoo	Bigi 49	Frits	9	128.735	3,82	4913	3,26	4198	9111
76.	Kleemann GbR, H.	26842	Ostrhauderfehn-Terheide	+ Viktoria	Harry	10	128.694	3,92	5048	3,41	4389	9437
77.	Klose, Karl-Heinz	26759	Hinte-Osterhusen	Duscha 40	Bretone	13	128.658	4,03	5183	3,06	3938	9121
78.	Harms, Wilke	26842	Ostrhauderfehn-Potshausen	Rosmarie 3	Erno	8	128.567	4,08	5242	3,69	4748	9990
79.	Junkershof GbR	26427	Neuharlingersiel-Altharlingersiel	86	Gibor	12	128.464	3,28	4220	3,05	3919	8139
80.	Tammen, Renke	26632	Ihlow-Simonswolde	Tuja 333	Jardin	9	128.415	3,65	4691	3,47	4461	9152
81.	Vienna GbR	26844	Jemgum-Jemgumgaste	ZuVH Alwin 13	Rudolph	12	128.393	4,06	5216	3,47	4457	9673
82.	Schmidt, Otto	26553	Dornum-Aderhusen	Sanora 46	Rosso	12	128.366	3,45	4426	3,27	4196	8622
83.	Boerma, Johann	26506	Norden-Westermarsch	+ Tomma 20	Freeman	8	127.926	3,94	5041	3,22	4113	9154
84.	Remmers-Habben GbR	26419	Schortens-Roffhausen	+ 73	Emil II	8	127.867	3,49	4468	3,16	4045	8513
85.	Hinrichs, Michael	26689	Apen-Winkel	Erni 591	Elias	13	127.856	3,73	4768	3,36	4297	9065
86.	Tammen, Renke	26632	Ihlow-Simonswolde	Sanella 296	Emil II	11	127.836	3,57	4566	3,21	4103	8669
87.	Feldhof Garrelts GbR	26849	Filsum	+ Frohsinn 126	Minister	10	127.663	4,33	5528	3,16	4039	9567
88.	Flessner, Gerd	26632	Ihlow-Fahne	Enna	Levin	9	127.645	4,19	5343	3,37	4306	9649
89.	Berlin GbR	26831	Bunde-Boen	Idea 96	Jeromir	8	127.634	3,46	4420	3,05	3897	8317
90.	Hippen GbR, Heio und Marion	26632	Ihlow-Hüllenerfehn	Belami 169	Amedo ET	10	127.533	3,65	4654	3,06	3897	8551
91.	Schnieders, Johannes	26871	Papenburg	+ 137	Radius	12	127.496	4,21	5372	3,28	4187	9559
92.	Kleemann GbR, Hillrich & Sandin	26409	Wittmund-Burhufe	Media	Elias	7	127.399	4,20	5350	3,60	4592	9942
93.	Brunßen, Lars	26188	Edeweicht-Wittenberge	+ Evelyn 41	Wolf	13	127.389	3,67	4679	3,29	4194	8873
94.	Kleemann GbR, Hillrich & Sandin	26409	Wittmund-Burhufe	lbke	Stargate	10	127.361	3,69	4705	3,32	4232	8937
95.	Steinhorst, Dennis	26810	Westoverledingen-Grosswolderfeld	+ Tobi 643	Mtoto	12	127.271	3,60	4581	3,18	4052	8633
96.	Kleemann GbR, Jakob und Eric	26524	Lütetsburg	Heika 83	Elias	9	127.062	3,81	4839	3,44	4369	9208
97.	Reidehof Gruis GbR	26844	Jemgum-Böhmerwold	Kaete 31	Lee	11	126.731	3,71	4708	3,19	4037	8745
98.	Willms, Menz-Arno	26434	Wangerland-Rickelhausen	Ninka 19	Levin	10	126.597	4,01	5080	3,23	4090	9170
99.	Ackermann, Dirk	26506	Norden-Ostermarsch	Gruebchen 45	Taler	9	126.291	4,06	5128	3,30	4169	9297
100.	Gerdes und Kleemann GbR	26452	Sande	13	Minister	10	126.119	3,42	4312	3,02	3809	8121
101.	Grünefeld-Holsteins GbR	26817	Rhauderfehn-Backemoor	+ Deni	Ramos	9	126.113	3,75	4723	3,37	4252	8975
102.	Heeren, Andreas	26810	Westoverledingen-Steenfelde	+ Theodore 189	Minister	10	126.105	3,73	4706	3,26	4105	8811
103.	Borchers, Jann	26759	Hinte-Suurhusen	+ Hissi 52	Minister	12	126.040	3,56	4487	3,17	3999	8486
104.	Ahrenholtz, Arnold	26639	Wiesmoor-Wiesmoor Süd	Dinora 46	Dornkaat	10	126.039	3,02	3804	3,01	3790	7594
105.	Groenewold, Lukas	26802	Moormerland-Rorichum	Herzi 734	Lancelot	12	126.032	3,82	4810	3,20	4033	8843
106.	Cramer, Wattje	26835	Firrel	Marisa	Jakobus	8	125.748	3,36	4219	3,14	3944	8163
107.	Lenz, Ingo	26639	Wiesmoor-Mullberg	Wiota 64	Leeb	10	125.690	3,40	4269	3,18	3995	8264
108.	Aggen, Edgar	26849	Filsum-Lammertsfehn	+ Ferma 321	Finn	8	125.623	3,67	4611	3,33	4187	8798
109.	Müller Engerhufe GbR	26624	Südbrookmerland-Engerhufe	+ Granda 1	Eleve	7	125.621	3,47	4359	3,40	4274	8633
110.	Saathoff, Rieke	26629	Großefehn-Strackholt	561	Apostel	9	125.417	3,28	4118	3,21	4031	8149

Die höchsten Lebensleistungen

Nr.	Besitzer	PLZ	Ort	Kuh	Vater	Abk	Milch kg	Fett %	Fett kg	Eiw.%	Eiw.kg	F+E kg
rangiert nach Gesamtmilchmenge												
111.	Groeneveld, Tammo	26831	Bunde-Bunderhee	Ewine 76	Crew	9	125.357	3,79	4749	3,13	3922	8671
112.	Baumann, Herbert	26789	Leer-Nüttermoor	Rose 87	Ingo	10	125.077	4,38	5475	3,39	4234	9709
113.	Hilrichs GbR, Eielt und Hajo	26835	Holtland	Atena 180	Minister	10	125.008	3,79	4744	3,20	3997	8741
114.	Gronewold, Hinrikus	26629	Großefehn-Timmel	Fantasy 41	Bolton	8	124.882	4,04	5042	3,22	4023	9065
115.	Ewen, Heiko	26847	Detern-Neuburg	Regina 18	Minister	10	124.857	3,60	4492	3,32	4141	8633
116.	Hinrichs, Ralph	26188	Edeweicht-Jeddeloh II	24	Shogun	12	124.811	4,21	5259	3,17	3961	9220
117.	Janssen, Jan	26427	Stedesdorf-Osteraccum	Nodia 11	Jardin	7	124.801	3,88	4839	3,43	4285	9124
118.	Bakker GbR, Jan und Sjaak	26632	Ihlow-Westerende-Holzloog	+ Metje 16	Herold	10	124.415	3,66	4548	3,52	4374	8922
119.	Janssen, Reinhard	26632	Ihlow-Bangstede	Bea	Reaktor	9	124.080	3,52	4370	3,33	4137	8507
120.	Theilen, Jens	26316	Varel-Jeringhave	266	Radius	12	124.010	3,19	3952	3,11	3856	7808
121.	Ehmen, Hans-Hermann	26446	Friedeburg-Upschoert	Agnes 110	Ben	10	123.994	3,63	4496	3,43	4255	8751
122.	Hinrichs GbR, Bernhard und Ennr	26847	Detern-Neuburg	Elke 495	Champion	9	123.923	3,50	4337	3,00	3719	8056
123.	Ihnen, Claudia	26624	Südbrookmerland-Wiegboldsbur	Etta 196	Fergus	10	123.700	3,64	4499	3,34	4127	8626
124.	Grünefeld-Holsteins GbR	26817	Rhauderfehn-Backemoor	Denni	Mickey	8	123.664	3,43	4246	3,31	4096	8342
125.	Harms, Wilke	26842	Ostrhauderfehn-Potshausen	Ria 25	Edno	10	123.607	3,84	4743	3,37	4169	8912
126.	Renken, Eckhard	26446	Friedeburg-Marx Streek	Dunja 1	Jardin	8	123.435	4,05	4995	3,44	4241	9236
127.	Weber GbR, Gerd und Doris	26629	Großefehn-Aurich-Oldendorf	+ Liona 890	Monaco	9	123.414	3,60	4438	3,33	4106	8544
128.	Gerdes und Kleemann GbR	26452	Sande	86	Eleve	9	123.212	3,55	4379	3,31	4079	8458
129.	Behrends, Jan-Gerd	26388	Wilhelmshaven-Gr.Buschhausen	Dori 657	Renoir	7	123.143	3,65	4490	3,30	4062	8552
130.	Gerdes und Kleemann GbR	26452	Sande	200	Shottle	9	123.106	3,19	3926	3,06	3772	7698
131.	Borchers, Malte	26446	Friedeburg-Etzel	Novene 20	Minister	12	122.964	4,33	5322	3,22	3965	9287
132.	Grönefeld, Johann	26629	Großefehn-Holtrop	Heidin 6	Medor	9	122.954	3,87	4757	3,21	3945	8702
133.	Peters, Jörn	26427	Stedesdorf-Hof Neu-Cabans	Evera 1078	Ledor	11	122.792	4,78	5873	3,36	4131	10004
134.	Ubben, Jann	26632	Ihlow-Riepsterhammrich	Emma 72	Tarsus	10	122.615	4,02	4927	3,63	4453	9380
135.	Kleemann GbR, Hillrich & Sandin	26409	Wittmund-Burhafe	Ilsegret	Levin	8	122.573	3,90	4783	3,48	4268	9051
136.	Reents, Eduard	26427	Dunum-Brill	Anke 60	Chapman	11	122.566	3,90	4784	3,56	4366	9150
137.	Willms, Menz-Arno	26434	Wangerland-Rickelhausen	Lucilla 122	Leeb	9	122.542	3,55	4347	3,30	4044	8391
138.	Janssen, Jan	26427	Stedesdorf-Osteraccum	Marga 1	Derby	10	122.490	3,37	4124	2,98	3656	7780
139.	Janssen GbR, Eilt und Uwe	26607	Aurich-Ogenbargen	Exe 363	Franz	9	122.227	4,00	4888	3,31	4047	8935
140.	Helmerichs, Holger	26441	Jever	234	Rotary	9	122.142	3,21	3920	3,18	3881	7801
141.	Harms, Robert	26434	Wangerland-Middoge	Conelia 746	Lento	12	122.131	4,22	5159	3,44	4202	9361
142.	Buss, Hinrich	26632	Ihlow-Ihlowerfehn	+ Mausi 13	Minister	8	122.104	3,86	4714	3,32	4049	8763
143.	Lindena GbR, A+H	26553	Dornum-Schwittersum	25	Ticket	9	122.052	4,26	5203	3,38	4123	9326
144.	Hinrichs, Udo	26409	Wittmund-Tjüchen	Minga 25	Jakobus	10	121.991	4,01	4894	3,39	4137	9031
145.	Harms GbR, Gerd und Ingo	26632	Ihlow-Ochtelbur	Bata 69	Levin	9	121.870	4,06	4944	3,34	4076	9020
146.	Onken, Renko	26409	Wittmund-Asel	+ Lohe 50	Zador	10	121.855	3,28	3998	3,13	3817	7815
147.	Brüling, Hans-Joachim	26506	Norden-Nadörst	Kota 32	Talent2	10	121.592	3,80	4622	3,38	4115	8737
148.	Lindena GbR, A+H	26553	Dornum-Schwittersum	65	Boss Iron	11	121.395	3,74	4537	3,15	3819	8356
149.	Vienna, Jannes	26844	Jemgum-Hatzum	+ Hilke 8	Starleader	9	121.310	3,60	4370	3,24	3929	8299
150.	Rietman-Regelink GbR	26487	Neuschoo	Listi 129	Stilist	10	121.208	3,84	4650	3,37	4085	8735
151.	Ubben, Jann	26632	Ihlow-Riepsterhammrich	Gesta 75	Donker	11	121.124	3,85	4662	3,36	4064	8726
152.	Milchviehbetrieb Kooistra-Sterk G	26529	Upgant-Schott-Upganter Meede	+ Thesa 43	Ramos	10	120.970	3,92	4748	3,34	4036	8784
153.	Blank, Tobias	26849	Filsum-Lammertsfehn	+ Apta 49	Eleve	12	120.966	4,07	4920	3,41	4127	9047
154.	Tammen, Renke	26632	Ihlow-Simonswolde	Insa 271	Laudan	10	120.902	3,50	4231	3,17	3838	8069
155.	de Jong, Jelke	26844	Jemgum-Soltborg	W fokje 1738	Rumba	11	120.901	4,07	4915	3,53	4266	9181
156.	Feldhof Garrelts GbR	26849	Filsum	+ Christa 9514	Menotti	8	120.898	3,43	4144	3,16	3819	7963
157.	Juilfs GbR	26441	Jever-Clevers	66	Levin	8	120.836	3,77	4554	3,17	3825	8379
158.	Weerda, Heiko	26736	Krummhörn-Uttum	+ Pascal 124	Talent2	9	120.825	3,74	4519	3,41	4122	8641
159.	Oorlog GbR	26817	Rhauderfehn-Klostermoor	+ Freda 4	Emir	8	120.817	3,52	4254	3,28	3959	8213
160.	Swyter, Reno	26529	Upgant-Schott	Dinse 52	Lagos	12	120.724	4,19	5053	3,23	3895	8948
161.	Schulte, Ludwig	26810	Westoverledingen-Breinermoor	+ Maria 52	Lee	8	120.712	3,74	4519	3,06	3693	8212
162.	Dembeck, Michael	26723	Emden-Larrelt	Aster 53	Reaktor	12	120.637	3,57	4310	3,07	3699	8009
163.	Martens GbR	26689	Apen-Winkel	Malitta 310	Leeb	9	120.583	4,02	4845	3,29	3970	8815
164.	Stadtlander, Jürgen	26434	Wangerland-Minsen	+ Stephanie 58	-	15	120.561	3,30	3981	3,14	3783	7764
165.	Backhaus, Hans-Hermann	26409	Wittmund-Nenndorf	+ 169	-	11	120.475	3,58	4308	3,25	3916	8224

Die höchsten Lebensleistungen

Nr.	Besitzer	PLZ	Ort	Kuh	Vater	Abk	Milch kg	Fett %	Fett kg	Eiw.%	Eiw.kg	F+E kg
rangiert nach Gesamtmilchmenge												
166.	Menkens, Heiko	26434	Wangerland-Tettens	Veila 1	Dunar	10	120.235	3,75	4512	3,37	4057	8569
167.	Vienna GbR	26844	Jemgum-Jemgumgaste	+ Patrizia 5	Lotus	9	120.179	4,13	4963	3,43	4121	9084
168.	Strömer, Enno	26427	Stedesdorf	Barbi 76	Ramos	10	120.150	4,52	5435	3,36	4043	9478
169.	Wolbergs, Rewert	26409	Wittmund-Ardorf	Sonda 49	Gibor	8	120.026	3,55	4256	3,10	3719	7975
170.	Bruns GbR, Heinz und Frank	26607	Aurich-Middels-Westerloog	77431	Leeb	10	120.022	3,60	4320	3,39	4071	8391
171.	Vienna, Jannes	26844	Jemgum-Hatzum	Grace 7	Starleader	8	119.959	4,55	5461	3,56	4270	9731
172.	Barth, Andreas	26826	Weener-St.Georgiwoold	+ 498	Lensalvo	14	119.823	4,44	5322	3,48	4172	9494
173.	Oldigs GbR, Hajo und Andre	26847	Detern-Neuburg	+ Franziska 22	Starleader	11	119.776	3,22	3859	3,43	4106	7965
174.	Dirksen, Fokke	26427	Stedesdorf-Thunum	Adelheid 60	-	11	119.398	4,89	5833	3,87	4617	10450
175.	Beneken und Kleemann GbR, R.t	26446	Friedeburg-Neu-Wiesedermeer	Goldfee 17	Freddi	8	119.203	3,97	4735	3,06	3650	8385
176.	Tammen, Renke	26632	Ihlow-Simonswolde	Lina 334	Laudan	10	119.193	4,38	5223	3,27	3895	9118
177.	Saathoff, Bernd	26632	Ihlow-Westersander	+ Liste 10	Levin	8	119.058	4,18	4977	3,31	3937	8914
178.	Meiners, Detlef	26188	Edeweicht-Wittenberge	Zecke 79	Levin	10	119.056	3,80	4525	3,16	3764	8289
179.	Wessels, Ode	26529	Wirdum	Labo 70	Lagos	13	118.918	4,12	4894	3,50	4158	9052
180.	Kunert, Günter	26506	Norden-Leybuchtpholder	Atlasblume 69f	Jefferson	9	118.859	4,31	5119	3,49	4154	9273
181.	Rahmann, Volker	26409	Wittmund-Heglitz	+ Walda	Xacobeo	7	118.811	3,76	4471	3,46	4112	8583
182.	Bakker GbR, Jan und Sjaak	26632	Ihlow-Westerende-Holzloog	+ Diadem 99	Minister	10	118.690	3,64	4317	3,26	3868	8185
183.	Feldhof Garrelts GbR	26849	Filsum	Exquisa 414	Ramos	11	118.656	4,61	5473	3,54	4204	9677
184.	Rietman-Regelink GbR	26487	Neuschoo	+ Hanny 75	Jardin	11	118.626	4,23	5013	3,51	4161	9174
185.	Berlin GbR	26831	Bunde-Boen	Ebba 42	Ford II	10	118.364	3,74	4427	3,32	3935	8362
186.	Mittag, Heiko	26409	Wittmund-Funnix	40	Levin	9	118.228	3,71	4385	3,21	3791	8176
187.	Schulte, Friedhelm	26849	Filsum	+ 26	T Funkis	11	118.202	4,46	5274	3,56	4203	9477
188.	Reents, Eduard	26427	Dunum-Brill	+ Zirpe 53	Minister	10	118.078	3,61	4267	3,18	3758	8025
189.	Oltmanns, Albert	26842	Ostrhauderfehn-Potshausen	+ Kornblume 71	Emil II	9	118.048	3,46	4086	2,97	3505	7591
190.	Ubben, Jann	26632	Ihlow-Riepsterhammrch	Wespe 86	Stylist	9	117.895	3,91	4613	3,29	3878	8491
191.	Lindena GbR, A+H	26553	Dornum-Schwittersum	67	Ticket	11	117.876	4,05	4776	3,28	3863	8639
192.	Steffens, Johann	26736	Krummhörn-Loquard	31	Chatman	12	117.829	3,46	4077	3,07	3617	7694
193.	Reents, Carsten	26419	Schortens-Moorsum	467	Leif	9	117.825	3,67	4327	3,32	3916	8243
194.	Cordes, Helfried	26409	Wittmund-Leerhufe	Gerdine 584	Sultan	11	117.691	4,57	5378	3,30	3886	9264
195.	Milbrandt, Bernd	26452	Sande-Schleepens	Roba 762	Santini	12	117.681	3,31	3901	3,05	3584	7485
196.	Ubben, Jann	26632	Ihlow-Riepsterhammrch	+ Heidi 82	Derby	10	117.516	3,48	4093	3,04	3570	7663
197.	Harms-Janssen GbR, Johann und	26434	Wangerland-Mederns	+ Magula 176	Zador	11	117.441	3,60	4225	3,27	3845	8070
198.	de Vries, Helmer	26632	Ihlow-Simonswolde	+ Dolma 150	Elko	10	117.388	3,45	4053	2,93	3441	7494
199.	Grünefeld-Holsteins GbR	26817	Rhauderfehn-Backemoor	Tosca	Shottle	6	117.313	3,94	4621	3,34	3916	8537
200.	Boerma, Johann	26506	Norden-Westermarsch	Diva 17	Minister	9	117.271	4,01	4707	3,61	4233	8940
201.	Deterts, Ihna	26736	Krummhörn-Horenburg	+ Pia	Tivoli	10	117.249	5,16	6053	3,54	4154	10207
202.	Störmer, Meenhard	26835	Hesel	+ Malwine 39	Leandro	11	117.229	3,95	4626	3,17	3715	8341
203.	Reinders, Jan	26826	Weener-Vellage	Burghexe	Chris	10	117.198	3,43	4015	3,20	3755	7770
204.	Boerma, Johann	26506	Norden-Westermarsch	+ Tara 35	Emil II	7	117.174	3,59	4208	3,46	4049	8257
205.	Blank, Tobias	26849	Filsum-Lammertsfehn	+ Arda 8	Magnet	10	117.122	3,69	4320	3,27	3826	8146
206.	Bauer, Ingo	26736	Krummhörn-Manslagt	+ Mati 32	Gallier	10	116.948	3,64	4259	3,23	3779	8038
207.	Baumann, Enno	26629	Großefehn-Fiebing	622	Caruso	8	116.943	3,04	3553	3,13	3656	7209
208.	Rietman-Regelink GbR	26487	Neuschoo	+ Verena 28	Stilist	10	116.882	4,24	4954	3,51	4099	9053
209.	Müller GbR, Jürgen und Renate	26605	Aurich-Rahe	Erika 32	Jakobus	7	116.866	3,36	3924	3,22	3768	7692
210.	de Boer und Farin GbR	26759	Hinte-Westerhusen	Dirndel 835	Minister	11	116.817	3,60	4209	3,12	3640	7849
211.	Stadtlander, Jürgen	26434	Wangerland-Minsen	Spriti 50	-	13	116.793	4,06	4737	3,25	3794	8531
212.	Janssen GbR, G. und A.	26842	Ostrhauderfehn-Potshausen	+ Suleika 24	Baxter 2	8	116.645	3,64	4249	3,01	3506	7755
213.	Mammen, Andreas	26409	Wittmund-Hattersum	+ 557	Eleve	10	116.439	3,78	4398	3,16	3685	8083
214.	Meschkat, Thorsten	26169	Friesoythe-Heinfelde	139	Laster	13	116.430	4,15	4830	3,20	3731	8561
215.	Boerma, Johann	26506	Norden-Westermarsch	Janna 47	-	10	116.396	3,93	4579	3,31	3852	8431
216.	Bauer, Ingo	26736	Krummhörn-Manslagt	Almone 73	Leeb	9	116.389	3,40	3952	3,04	3533	7485
217.	Reershemius, Ihno	26736	Krummhörn-Schoonorth	Luecka 25	Fortune3	10	116.381	4,02	4682	3,33	3875	8557
218.	Kruse, Hilmar	26434	Wangerland-Altgarmssiel	Ramona 766	Mastbulle	9	116.336	3,62	4216	3,21	3735	7951
219.	Hinrichs, Udo	26409	Wittmund-Tjüchen	Mira 21	Jakobus	9	116.312	3,88	4508	3,34	3890	8398
220.	Möhlmann, Jürgen	26639	Wiesmoor-Marcardsmoor	+ Musikantin 37C	Rudolph	10	116.245	3,64	4228	3,21	3726	7954

Kühe, die im Prüfjahr 2019/2020 die Lebensleistung von 100.000 kg überschritten haben

Nr.	Besitzer	PLZ	Ort	Kuh	Vater	Abk	Milch kg	Fett %	Fett kg	Eiw.%	Eiw.kg	F+E kg
rangiert nach Gesamtmilchmenge												
1.	Kleemann GbR, Hillrich & Sandin	26409	Wittmund-Burhufe	Inna	Levin	8	115.270	3,68	4243	3,23	3718	7961
2.	Kleemann GbR, Hillrich & Sandin	26409	Wittmund-Burhufe	Idate	Fokus	9	113.937	4,14	4717	3,48	3967	8684
3.	Feldhof Garrelts GbR	26849	Filsum	Fibel 183	Minister	7	112.957	3,12	3524	3,30	3733	7257
4.	Oltmanns, Gerrit	26188	Edeweicht-Klein Scharrel	Juda 122	Chianti	8	112.791	3,72	4197	3,21	3616	7813
5.	Strömer, Enno	26427	Stedesdorf	Bianka 197	Levin	9	112.308	3,77	4236	3,34	3750	7986
6.	Janssen GbR, Eilt und Uwe	26607	Aurich-Ogenbargen	Cerstin 471	Chianti	6	112.090	2,89	3239	3,14	3520	6759
7.	Greydanus GbR	26506	Norden-Westermarsch	Freda 140	Fredo	9	111.855	3,90	4363	3,38	3779	8142
8.	Jütting, Wilfried	26789	Leer-Coldam	Matura	Levin	9	111.540	4,24	4725	3,34	3724	8449
9.	Baumann GbR	26427	Esens-Oldendorf	Maiblume 84	Beluga	7	111.357	3,29	3664	3,21	3579	7243
10.	Orgies GbR, Fritz	26434	Wangerland-Bassens	Karla 228	Eleve	5	111.175	3,40	3784	3,28	3643	7427
11.	Janssen GbR, Eilt und Uwe	26607	Aurich-Ogenbargen	Sini 366	Mori	10	111.033	4,12	4572	3,31	3676	8248
12.	Galts, Apke	26409	Wittmund-Greehoern	677	Zenith	11	110.963	3,59	3982	3,34	3707	7689
13.	Meyer, Folkmar	26835	Firrel	Buna 232	Barton	7	110.911	3,41	3784	3,07	3408	7192
14.	Reents, Carsten	26419	Schortens-Moorsum	471	Ramos	8	110.844	4,32	4789	3,27	3625	8414
15.	Groeneveld, Ihno	26725	Emden-Uhusen	Emmi 73	Levin	7	110.799	3,99	4423	3,34	3696	8119
16.	Müller GbR, Jürgen und Renate	26605	Aurich-Rahe	Pauline 56	Buckham	9	110.726	3,45	3822	2,98	3301	7123
17.	Tammen, Reiner	26629	Großefehn-Bagband	Schwarm 42	Chianti	5	110.700	3,38	3742	3,11	3441	7183
18.	Hinrichs, Udo	26409	Wittmund-Tjüchen	Mistel 8	Stylist	7	110.250	3,85	4244	3,48	3833	8077
19.	Bakker, Jeep	26409	Wittmund-Updorf	Jantine 93	Levin	8	110.222	4,10	4520	3,38	3730	8250
20.	Gerdas und Kleemann GbR	26452	Sande	+ Hedine 95	Jakobus	8	109.976	4,10	4511	3,51	3861	8372
21.	Schulte, Ludwig	26810	Westoverledingen-Breinermoor	Gebke 22	Classic PS	7	109.937	3,73	4104	3,11	3424	7528
22.	Aeissen, Ewald	26831	Bunde-Boen	+ Rosi 97	Jakobus	7	109.699	3,69	4052	3,17	3474	7526
23.	Rahmann, Volker	26409	Wittmund-Heglitz	Tabitha	Shottle	7	109.643	4,00	4381	3,28	3591	7972
24.	Kleemann GbR, Hillrich & Sandin	26409	Wittmund-Burhufe	Hausfee	Goldwin	8	109.622	4,28	4690	3,34	3663	8353
25.	Schulte GbR, Hinrich + Katja	26849	Filsum	Fernanda	Alliance	8	109.546	3,70	4050	3,41	3740	7790

www.byoprofin.de





Ihre Vorteile:

- ✓ hohe Eiweißleistung
- ✓ höchste Proteinstabilität
- ✓ finanzieller Mehrertrag
- ✓ höhere Stoffwechselstabilität







Wulfa-Mast GmbH
Mühlenstraße 4 · 49413 Dinklage-Wulfenau
Tel. (04443)898-0 · www.wulfa.de



Kühe, die im Prüfjahr 2019/2020 die Lebensleistung von 100.000 kg überschritten haben

Nr.	Besitzer	PLZ	Ort	Kuh	Vater	Abk	Milch kg	Fett %	Fett kg	Eiw.%	Eiw.kg	F+E kg
rangiert nach Gesamtmilchmenge												
26.	Frerichs, Horst	26446	Friedeburg-Etzel	Elli 32	Minister	10	109.533	3,51	3842	3,30	3612	7454
27.	Gruben/Oostinga GbR	26759	Hinte-Gross Midlum	468	Falke	7	109.490	3,71	4065	3,08	3368	7433
28.	Kleemann GbR, Hillrich & Sandin	26409	Wittmund-Burhufe	llo	Classic PS	8	109.455	3,64	3989	3,37	3689	7678
29.	Menkens, Heiko	26434	Wangerland-Tettens	Heisa 9	Zetar	9	109.352	4,28	4682	3,41	3724	8406
30.	Jütting, Wilfried	26789	Leer-Coldam	Simba	Levin	7	109.341	4,11	4498	3,47	3798	8296
31.	Aden GbR, Gisela u.Erwin	26639	Wiesmoor-Mullberg	Gessi 206	Levin	11	109.091	3,62	3952	3,15	3432	7384
32.	Wilke, Georg	26639	Wiesmoor-Marcardsmoor	Tamara 50	Jakobus	9	108.941	3,40	3705	3,26	3551	7256
33.	Dijkstra, Godfried	26427	Holtgast-Hartsgast	Tascha 386	Aaron	10	108.923	3,78	4115	3,43	3740	7855
34.	Beneken und Kleemann GbR, R. u.	26446	Friedeburg-Neu-Wiesedermeer	Bea 30	Levin	9	108.867	3,66	3981	3,02	3288	7269
35.	Schüür GbR, Reinhard	26826	Weener-Kirchborgum	Petra 70	Stolz	12	108.784	3,68	4006	2,96	3216	7222
36.	Otten, Meinhard	26446	Friedeburg-Wiesedermeer	Maia 18	Chianti	7	108.779	3,42	3715	3,17	3445	7160
37.	Goeken, Joachim	26409	Wittmund-Berdum	14	Brio	9	108.750	3,25	3531	3,13	3399	6930
38.	Siuts, Simon	26409	Wittmund-Asel	Joska 29	Friso	11	108.520	4,25	4607	3,39	3681	8288
39.	Schmidt, Joachim	26835	Hesel-Schwerinsdorf	Ivon 48	Levin	9	108.346	4,37	4738	3,32	3595	8333
40.	Schulte, Ludwig	26810	Westoverledingen-Breinermeer	Geske 10	Joyboy	10	108.300	4,41	4772	3,41	3691	8463
41.	Martens, Folker	26849	Filsum-Ammersum	Minka 78	Speedy	9	108.272	4,38	4737	3,64	3936	8673
42.	Bakker GbR, Jan und Sjaak	26632	Ihlow-Westerende-Holzloog	Lola 104	Bogart	10	108.260	3,59	3888	3,39	3666	7554
43.	Krause, Jörn	26188	Edeweicht-Wittenberge-Lohorst	Elske	Toystory	9	108.142	3,47	3748	3,26	3523	7271
44.	Gronewold, Hinrikus	26629	Großefehn-Timmel	Henrike 6	Savard-ET	6	108.107	3,93	4245	3,11	3358	7603
45.	Rieken, Enno	26434	Wangerland-Hohenkirchen	Gustav 75	Lando	10	108.084	3,51	3796	3,37	3639	7435
46.	Borchers, Jann	26759	Hinte-Suurhusen	Armine 106	Leebob	9	108.083	4,14	4471	3,40	3679	8150
47.	Krause, Jörn	26188	Edeweicht-Wittenberge-Lohorst	Elisa	Emil II	8	108.006	3,83	4137	3,23	3485	7622
48.	Gralfs GbR, Fredo und Ulla	26409	Wittmund-Eggelingen	Mirka 839	Stan	11	107.958	4,21	4541	3,24	3498	8039
49.	Tergast, Lambert	26802	Moormerland-Tergast	Ankea 19	Levin	9	107.914	4,09	4411	3,36	3625	8036
50.	Kleemann GbR, Hillrich & Sandin	26409	Wittmund-Burhufe	Ide	Levin	8	107.798	4,01	4327	3,16	3402	7729
51.	Rösingh GbR	26844	Jemgum-Holtgaste	24	Zesty	8	107.711	3,83	4129	3,38	3636	7765
52.	Schütte, Harald	26446	Friedeburg-Marx	Lera 61	Jardin	10	107.675	4,20	4523	3,65	3926	8449
53.	Post Milchhof GbR	26670	Uplengen-Klein Oldendorf	Heidemarie 12	Mastbulle	11	107.675	3,95	4250	3,53	3799	8049
54.	Harms, Rainer	26419	Schortens-Schoost	184	Flavius	10	107.648	4,33	4664	3,57	3844	8508
55.	Aeikens, Karsten	26847	Detern-Amdorf	Ironia 181	Emil II	9	107.638	4,28	4608	3,50	3772	8380
56.	Smit GbR	26826	Weener	550	Erwin	10	107.506	3,64	3914	3,08	3313	7227
57.	Theilen, Jens	26316	Varel-Jeringhave	482	Backdraft	6	107.333	3,20	3440	3,13	3356	6796
58.	Wilken, Renke	26427	Stedesdorf-Insenshausen	Mona 69	O-Man	7	107.306	3,75	4021	3,37	3616	7637
59.	Hippen, Hans-Dieter	26632	Ihlow-Bangstede	Palmona 49	Fokus	8	107.236	3,63	3891	3,17	3396	7287
60.	Heeren GbR, Enno u.Martin	26556	Schweindorf	Hawai	Minister	9	107.234	3,72	3987	3,24	3476	7463
61.	Brüling, Hans-Joachim	26506	Norden-Nadörst	Koralle 14	Zabing	8	107.207	3,70	3962	3,30	3543	7505
62.	Barth, Andreas	26826	Weener-St.Georgiwold	581	Lensalvo	13	107.172	5,03	5389	3,61	3865	9254
63.	van Kooten, Martinus G.	26624	Südbrookmerland-Oldeborg	Wila 10	Leandro	8	107.102	3,91	4183	3,41	3650	7833
64.	Ohling GbR, Enno und Etta	26802	Moormerland-Veenhusen	+ Tia 60	Lagos	8	107.071	3,96	4236	3,25	3482	7718
65.	Griese, Karl	26446	Friedeburg-Bentstreek	Else 120	Leandro	6	107.057	3,27	3497	3,16	3385	6882
66.	Bauer, Ingo	26736	Krummhörn-Manslagt	+ Mada 58	Levin	8	107.030	3,67	3932	3,19	3413	7345
67.	te Brake, Arend Jan und Wilma	26624	Südbrookmerland-Hogeluecht	Klaudia 17	Minister	10	107.027	4,08	4366	3,24	3473	7839
68.	Gerdas, Gerd L.	26629	Großefehn-Holtrop	Gertrud 48	Levin	8	106.990	3,79	4056	3,01	3223	7279
69.	Gerdas und Kleemann GbR	26452	Sande	94	Alliance	9	106.925	4,19	4483	3,47	3706	8189
70.	Schnieders, Johannes	26871	Papenburg	71	Shotter	8	106.890	3,90	4167	3,32	3554	7721
71.	Borchers, Jann	26759	Hinte-Suurhusen	Visum 30	Levin	10	106.762	4,60	4915	3,53	3764	8679
72.	Meyer, Werner	26835	Hesel-Klein Hesel	Petzi 8	Tammo	11	106.707	3,64	3881	3,37	3595	7476
73.	Rietman-Regelink GbR	26487	Neuschoo	Lonneke 63	Peter	9	106.636	3,74	3991	3,27	3482	7473
74.	Tammen, Renke	26632	Ihlow-Simonswolde	Ilona 419	O-Man	8	106.621	4,06	4327	3,27	3490	7817
75.	Smid, Jan	26826	Weener-St.Georgiwold	89	Lord	10	106.558	3,52	3746	3,28	3497	7243
76.	Meyer, Folkmar	26835	Firrel	Bertane 132	Jogger	9	106.553	3,37	3592	3,19	3399	6991
77.	Janssen, Thilo	26736	Krummhörn-Groothusen	Judine 97	-	10	106.535	3,85	4102	3,32	3534	7636
78.	von der Wielen, Klaas u. Sjoerd	26434	Wangerland-Nenndorf	480	Nevada 2	8	106.403	3,33	3539	3,03	3221	6760
79.	Martens GbR	26847	Detern-Barge	Bea 86	Spirte	9	106.402	3,60	3830	3,10	3302	7132
80.	Meinema, Jan	26844	Jemgum-Böhmerwold	Buntjack 803	Levin	8	106.396	4,43	4710	3,44	3660	8370

Kühe, die im Prüffahr 2019/2020 die Lebensleistung von 100.000 kg überschritten haben

Nr.	Besitzer	PLZ	Ort	Kuh	Vater	Abk	Milch kg	Fett %	Fett kg	Eiw.%	Eiw.kg	F+E kg
rangiert nach Gesamtmilchmenge												
81.	Friesenborg Milch GbR	26759	Hinte-Loppersum	Flegel 351	Jefferson	9	106.353	3,57	3801	3,23	3440	7241
82.	Hobbie, Gerd	26340	Zetel-Esch	Malta 67	Minister	10	106.340	4,03	4288	3,17	3367	7655
83.	Ortgies & Partner GbR, H.	26434	Wangerland-Ikenhausen	Adelheit 62	Balzac	7	106.310	3,50	3721	3,27	3476	7197
84.	Barth, Enno	26802	Moormerland-Gandersum	Kolla 46	Erwin	8	106.297	3,90	4149	3,27	3478	7627
85.	Reents, Carsten	26419	Schortens-Moorsum	+ 451	Goleo	10	106.194	4,13	4381	3,28	3481	7862
86.	Sweers, Weert-Arnold	26736	Krummhörn-Loquard	Aura 71	Bolton	7	106.145	3,65	3876	3,10	3288	7164
87.	Meyenburg, Frerich	26624	Südbrookmerland-Bedekaspel	Karin 48	Menotti	9	106.132	3,97	4215	3,16	3356	7571
88.	Velthuis GbR	26802	Moormerland-Terborg	Zeugin 24	Mandela	11	106.098	3,78	4008	3,37	3579	7587
89.	Helmerichs, Torsten	26340	Zetel-Zetelemarsch	93	-	9	106.036	3,58	3799	3,33	3536	7335
90.	Jakobs, Renke	26409	Wittmund-Funnix	Kristel 72	Lambo	10	106.013	4,09	4336	3,16	3355	7691
91.	Müller, Ralf	26670	Uplengen-Poghausen	Opiat 41	Minister	10	105.984	3,74	3961	3,21	3401	7362
92.	Schmidt, Enno	26553	Dornum-Schwittersum	+ 40	Levin	7	105.927	3,77	3996	3,29	3481	7477
93.	Rietman-Regelink GbR	26487	Neuschoo	Elsa 5	Olympic	9	105.907	4,02	4257	3,33	3523	7780
94.	Lindena GbR, A+H	26553	Dornum-Schwittersum	78	Eleve	8	105.894	3,31	3501	3,15	3337	6838
95.	Müller-Ippen/Vohs GbR	26553	Dornum-Harketief	Lucia 77	Minister	11	105.805	3,72	3935	3,52	3726	7661
96.	Müller Engerhufe GbR	26624	Südbrookmerland-Engerhufe	+ Bounty 78	Torro NHB	9	105.788	3,41	3607	3,12	3300	6907
97.	Hinrichs, Udo	26409	Wittmund-Tjüchen	Idea 18	Stylist	9	105.673	3,93	4156	3,65	3859	8015
98.	Rahmann, Horst	26409	Wittmund-Burhufe	Georg 556	Leif	10	105.649	4,13	4360	3,20	3386	7746
99.	Zents u.Borgmann GbR.	26723	Emden-Twixlum	+ 19	Levin	9	105.644	4,48	4732	3,43	3620	8352
100.	Busma, Reiner	26419	Schortens-Klein Westerhausen	Gerla 23	Minister	7	105.635	4,11	4344	3,49	3690	8034
101.	Meiners, Detlef	26188	Edeweicht-Wittenberge	Heide 150	Ronin	7	105.617	3,98	4201	3,35	3538	7739
102.	Kleemann GbR, Hillrich & Sandin	26409	Wittmund-Burhufe	Inken	Levin	8	105.606	3,58	3780	3,20	3383	7163
103.	Goeken, Joachim	26409	Wittmund-Berdum	+ 18	Shampoo	7	105.592	4,05	4273	3,25	3427	7700
104.	Mansholt, Reiner-Jann	26835	Hesel-Beningafehn	Erda	Jefferson	7	105.582	3,68	3886	3,24	3424	7310
105.	Martens, Folker	26849	Filsum-Ammersum	Hedwig 117	Minister	9	105.577	3,75	3955	3,38	3566	7521
106.	Harms, Ralf	26169	Friesoythe-Ahrensdoof	Zena 100	Malvoy	8	105.531	3,56	3762	3,42	3610	7372
107.	Hinrichs GbR, Bernhard und Enn	26847	Detern-Neuburg	Elske 112	Leroy	10	105.476	4,25	4486	3,40	3589	8075
108.	Goeken, Joachim	26409	Wittmund-Berdum	+ Evita 43	Edelstein	11	105.442	4,48	4720	3,70	3901	8621
109.	van Lessen, Wilke	26844	Jemgum-Holtgaste	Gabie	-	9	105.441	3,52	3712	3,07	3236	6948
110.	Tammen, Andreas	26529	Osteel	+ Taline 8	Ursus	8	105.406	3,98	4195	3,20	3369	7564
111.	Gerken, Manfred	26759	Hinte-Canhusen	Ute 38	Tom	10	105.402	4,01	4227	3,32	3501	7728
112.	Pieper, Gerrit	26188	Edeweicht-Wittenriede	36	Ilion	8	105.398	4,35	4588	3,42	3609	8197
113.	Bruns GbR, Heinz und Frank	26607	Aurich-Middels-Westerloog	+ 89641	Sieben	10	105.347	3,93	4136	3,33	3511	7647
114.	Kruse, Hilmar	26434	Wangerland-Altgarmssiel	Flecki 887	Levin	9	105.341	4,48	4722	3,55	3736	8458
115.	Garlichs, Bernhard	26409	Wittmund-Burhufe	Insine 8	Minister	8	105.336	3,71	3905	3,20	3369	7274
116.	Schnieders, Johannes	26871	Papenburg	151	Amador	10	105.319	3,47	3655	3,09	3257	6912
117.	Janssen, Tammo	26629	Großefehn-Bagband	Eyra 33	Minister	12	105.247	3,99	4198	3,28	3455	7653
118.	Müntinga-Busemann, Wilhelm	26810	Westoverledingen-Grotegaste	Demut 975	Eleve	9	105.244	3,57	3754	3,57	3761	7515
119.	Kleemann GbR, Hillrich & Sandin	26409	Wittmund-Burhufe	Hanne	Jerudo	8	105.236	3,69	3886	3,20	3364	7250
120.	Osterkamp, Günter	26427	Dunum-Brill	Rosali 783	Seedorf	7	105.199	4,14	4358	3,50	3677	8035
121.	Zimmermann, Johann	26639	Wiesmoor-Zwischenbergen	Simmi 371	Herold	12	105.178	4,49	4725	3,36	3532	8257
122.	Pieper und Partner GbR	26427	Werdum-Wallum	+ Klara 68	Levin	9	105.173	4,00	4207	3,23	3399	7606
123.	Halen, Carl-Wilhelm	26532	Großheide-Strueck	Mini 51	Eos	9	105.133	4,38	4601	3,58	3766	8367
124.	Meinen GbR, Klausjan und Arne	26345	Bockhorn-Bredehorn	+ 819	Levin	9	105.059	3,60	3784	3,18	3337	7121
125.	Ubben, Jann	26632	Ihlow-Riepsterhammrich	Ulrike 78	Eleve	9	105.028	3,73	3916	3,45	3623	7539
126.	Schütte, Harald	26446	Friedeburg-Marx	Nanke 11	Tivoli	10	104.971	3,72	3900	3,30	3465	7365
127.	Tuitjer, Julius Jun.	26736	Krummhörn-Woltzetzen	18	Stallone	8	104.954	3,86	4050	3,26	3420	7470
128.	Ubben, Jann	26632	Ihlow-Riepsterhammrich	Welda 28	Douglas	9	104.940	3,71	3895	3,14	3293	7188
129.	Brabander GbR	26446	Friedeburg-Upschoert	Levita 90	Jakobus	8	104.914	3,88	4074	3,33	3493	7567
130.	Janssen GbR, H.	26409	Wittmund-Altfunnixsiel	Anastasia 832	Donker	10	104.885	4,19	4390	3,12	3276	7666
131.	Röbenjohanns, Johann Friedr.	26689	Apen-Godensholt	35	-	12	104.870	3,76	3944	3,40	3568	7512
132.	Kleemann GbR, Hillrich & Sandin	26409	Wittmund-Burhufe	Ochide	Levin	9	104.796	4,89	5126	3,67	3849	8975
133.	Ubben, Jann	26632	Ihlow-Riepsterhammrich	Greta 55	Mistral	8	104.764	3,67	3844	3,32	3479	7323
134.	Schmidt, Otto	26553	Dornum-Aderhusen	+ Erntekranz 84	Fabian	12	104.756	4,81	5043	3,73	3911	8954
135.	Schulte GbR, Folkmar und Ilona	26670	Uplengen-Hollen	Kornblume 69	Levin	10	104.749	4,32	4525	3,15	3301	7826

Kühe, die im Prüfljahr 2019/2020 die Lebensleistung von 100.000 kg überschritten haben

Nr.	Besitzer	PLZ	Ort	Kuh	Vater	Abk	Milch kg	Fett %	Fett kg	Eiw.%	Eiw.kg	F+E kg
rangiert nach Gesamtmilchmenge												
136.	Doden GbR	26434	Wangerland-Tengshausen	Armgard 475	Emanuel	7	104.661	3,49	3649	3,21	3364	7013
137.	Willms, Menz-Arno	26434	Wangerland-Rickelhausen	+ Lovilla 337	Condor	9	104.654	3,54	3701	3,30	3455	7156
138.	Köhne, Günter	26446	Friedeburg-Marx	Hermin 261	Tivoli	10	104.623	3,73	3899	3,11	3258	7157
139.	Klugkist, Hermann	26624	Südbrookmerland-Georgsheil	Abendsonne 9	Minister	8	104.565	3,54	3699	3,03	3173	6872
140.	Rull, Hartmut	26723	Emden-Wybelsum	Adita 44	-	6	104.481	3,62	3785	3,18	3321	7106
141.	Meinjohanns GbR, Heiko und Jörn	26340	Zetel-Spolsen	371	Zar	9	104.473	3,96	4136	3,53	3686	7822
142.	Köster, Heero	26434	Wangerland-Rittershausen	Harga 50	Alliance	9	104.446	3,87	4038	3,39	3544	7582
143.	Aden, Gottfried	26639	Wiesmoor	Zia	Leeb	11	104.324	3,72	3885	2,87	2991	6876
144.	Crone und Kruse GbR	26817	Rhauderfehn-Klostermoor	+ Jelse 63	Bertus	10	104.311	3,57	3720	3,18	3320	7040
145.	Ennen, Hermann	26670	Uplengen-Klein Sander	+ Roswita 919	Leeb	11	104.255	3,57	3726	3,41	3554	7280
146.	Timmermann, Oltmann	26689	Apen-Nordloh	15	Talos	12	104.240	4,11	4283	3,18	3314	7597
147.	Doden, Kerstin	26655	Westerstede-Tarborg	Sonnita 129	Ronny	13	104.188	4,52	4710	3,52	3663	8373
148.	Janssen, Enno	26388	Wilhelmshaven-Sengwarden	+ Edda 34	-	11	104.138	3,99	4160	3,33	3473	7633
149.	Troff, Theus	26831	Bunde-Bundemeuland	Edelmaid 48	Seramis	9	104.103	3,82	3981	3,19	3326	7307
150.	Osterkamp, Günter	26427	Dunum-Brill	+ Hessi 128	Minister	8	104.056	3,94	4101	3,58	3725	7826
151.	Garmers, Jens	26434	Wangerland	Justine 110	Levin	10	104.019	3,71	3862	3,28	3408	7270
152.	Grüssing, Dettlef	26446	Friedeburg-Bentstreek	Heidine 4794	Jogger	9	104.010	3,67	3821	3,28	3407	7228
153.	Saathoff, Rieke	26629	Großefehn-Strackholt	452	Jakobus	9	104.009	3,80	3954	3,37	3509	7463
154.	Saathoff, Bernd	26632	Ihlow-Westersander	76	Jardin	8	103.978	3,68	3824	3,15	3278	7102
155.	Martens GbR	26689	Apen-Winkel	Rata 171	Minister	8	103.958	4,21	4381	3,14	3265	7646
156.	Schoeningh-Buschhaus	26529	Ugant-Schott-Buschhaus	475	-	8	103.953	3,97	4129	3,29	3418	7547
157.	Post, Hermann	26605	Aurich-Brockzetel	+ Annabell 281	Snowman	7	103.930	3,61	3756	3,26	3392	7148
158.	Hagena, Karsten	26736	Krummhörn-Grimersum	419	Minter	8	103.901	4,00	4160	3,31	3437	7597
159.	Dembeck, Michael	26723	Emden-Larrelt	Karen 119	Minister	7	103.859	4,10	4259	3,19	3318	7577
160.	Tapken, Heinz	26835	Schwerinsdorf	Gundel 49	Leeb	9	103.838	3,64	3778	3,19	3310	7088
161.	Philipps, Gerhard	26427	Dunum-Brill	Antje 69	Levin	10	103.780	3,39	3517	3,06	3177	6694
162.	Siemens, Dieter	26826	Weener-Stapelmoor	Monic 1	Gandolf	10	103.771	3,97	4120	3,44	3572	7692
163.	HajaFu GbR	26434	Wangerland	Adelia 90	Chester	11	103.746	4,21	4369	3,36	3482	7851
164.	Janssen, Heiner	26831	Bunde-Boen	Enne 30	Intruder	8	103.703	4,08	4229	3,16	3281	7510
165.	Neelen, Hinrich	26632	Ihlow-Riepsterhamrich	Flunder 87	Stormatic	9	103.700	4,01	4157	3,28	3399	7556
166.	de Leeuw, Henri	26340	Zetel-Zetelermarsch	Hendrika 99	Onedin	8	103.687	4,55	4718	3,56	3687	8405
167.	Ihnen, Claudia	26624	Südbrookmerland-Wiegboldsbur	Irmchen 900	Zott	11	103.670	4,37	4531	3,46	3586	8117
168.	Saathoff, Rieke	26629	Großefehn-Strackholt	565	Leeb	13	103.668	3,58	3715	3,23	3353	7068
169.	Janssen GbR, Eilt und Uwe	26607	Aurich-Ogenbargen	+ Ria 448	Jardin	8	103.626	3,32	3438	3,36	3484	6922
170.	Richter, Enno Jun.	26759	Hinte-Wichhusen	85	Lance	11	103.614	3,77	3903	3,35	3466	7369
171.	Broers & Schröder GbR	26670	Uplengen-Südgeorgsfehn	Fenda 609	Stylist	6	103.547	3,84	3975	3,59	3714	7689
172.	Hinrichs GbR, Bernhard und Enno	26847	Detern-Neuburg	115	-	9	103.482	4,17	4315	3,46	3585	7900
173.	Bauer, Ingo	26736	Krummhörn-Manslagt	Janet 40	Leeb	9	103.477	3,66	3786	3,42	3544	7330
174.	Blank, Tobias	26849	Filsum-Lammertsfehn	Avia 50	Fabian	9	103.450	4,70	4861	3,79	3917	8778
175.	Osterkamp, Heiko	26427	Holtgast-Mirmstede	Julia 96049	Jardin	10	103.448	4,21	4350	3,29	3407	7757
176.	Timmermann, Oltmann	26689	Apen-Nordloh	Pferd 60	Jelto	9	103.441	3,17	3284	3,02	3129	6413
177.	Dembeck, Michael	26723	Emden-Larrelt	Nella 72	Minister	10	103.440	4,26	4404	3,41	3523	7927
178.	Aden, Heino	26629	Großefehn-Akelsbarg	Guste 76	Gabriel	9	103.379	4,05	4185	3,29	3405	7590
179.	Garrelts, Joachim	26605	Aurich-Egels	+ Magina 52	Mars	7	103.376	3,24	3349	3,33	3442	6791
180.	Berlin GbR	26831	Bunde-Boen	Julia 121	Jardin	8	103.342	3,43	3540	3,15	3255	6795
181.	Bruns, Hans Dieter	26689	Apen-Godensholt	Schatte 850	Jango	9	103.212	3,57	3688	3,28	3387	7075
182.	Beneken und Kleemann GbR, R. u. S.	26446	Friedeburg-Neu-Wiesedermeer	Ginster 103	Freddi	9	103.196	4,51	4653	3,38	3485	8138
183.	Timmermann, Oltmann	26689	Apen-Nordloh	+ 36	-	12	103.168	4,20	4330	3,44	3553	7883
184.	Müller, Hermann	26529	Osteel	Weiche 22	Zirkon	7	103.113	3,74	3860	3,39	3498	7358
185.	Weber GbR, Gerd und Doris	26629	Großefehn-Aurich-Oldendorf	Delli 40	Leeb	10	103.091	4,32	4451	3,26	3363	7814
186.	Ohling GbR, Enno und Etta	26802	Moormerland-Veenhusen	+ Tali 148	Barton	7	103.080	3,87	3990	3,31	3413	7403
187.	Grünefeld-Holsteins GbR	26817	Rhauderfehn-Backemoor	Detroit	Manifold	7	103.080	3,17	3264	3,33	3431	6695
188.	Timmermann, Oltmann	26689	Apen-Nordloh	59	Janker	9	103.066	4,12	4244	2,98	3071	7315
189.	Alter GbR	26553	Dornum-Westeraccum	Marle 195	Emil II	8	103.039	3,96	4080	3,56	3664	7744
190.	Saathoff, Rieke	26629	Großefehn-Strackholt	517	Chianti	8	103.038	3,95	4066	3,34	3443	7509

Kühe, die im Prüfljahr 2019/2020 die Lebensleistung von 100.000 kg überschritten haben

Nr.	Besitzer	PLZ	Ort	Kuh	Vater	Abk	Milch kg	Fett %	Fett kg	Eiw.%	Eiw.kg	F+E kg
rangiert nach Gesamtmilchmenge												
191.	Müntinga GbR	26844	Jemgum-Midlum	+ 231	General	10	103.023	3,67	3780	3,23	3323	7103
192.	Vohs, Hilko	26506	Norden-Lintelmarsch	+ Monalisa	Starleader	12	103.020	4,09	4215	3,35	3455	7670
193.	Harms GbR, Gerd und Ingo	26632	Ihlow-Ochtelbur	+ Hatti 86	Levin	9	102.980	4,24	4364	3,57	3678	8042
194.	Zimmermann, Johann	26639	Wiesmoor-Zwischenbergen	Blenda 426	Ticket	10	102.971	4,23	4357	3,22	3312	7669
195.	Kruse GbR, A.u.A.	26871	Papenburg	+ 60	Joker ET	8	102.942	4,13	4247	3,33	3428	7675
196.	Rahmann, Volker	26409	Wittmund-Heglitz	Traute	Duplex	9	102.924	4,08	4200	3,58	3687	7887
197.	Mammen, Andreas	26409	Wittmund-Hattersum	284	Fokus	7	102.919	3,83	3944	3,17	3265	7209
198.	Rohdemann, Thomas	26532	Großheide-Berumerfehn	Aida 80	Emanuel	8	102.872	3,48	3580	3,17	3264	6844
199.	Jürgens, Reinhard	26847	Detern-Scharrel	+ Idee 323	Erwin	11	102.860	3,99	4102	3,18	3269	7371
200.	Delger GbR, Jan und Konrad	26689	Apen-Nordloh	Rosta 43	Jakobus	8	102.858	3,60	3699	3,13	3219	6918
201.	Gedes und Kleemann GbR	26452	Sande	30	Levin	9	102.846	3,99	4104	3,12	3210	7314
202.	Gedes, Günther	26409	Wittmund-Burmönken	Eliane 43	Jardin	8	102.801	4,41	4537	3,46	3553	8090
203.	Meiners, Albrecht	26759	Hinte-Loppersum	Sally 492	-	11	102.714	4,72	4843	3,56	3656	8499
204.	Beneken und Kleemann GbR, R. I	26446	Friedeburg-Neu-Wiesedermeer	Gustel 23	Levin	8	102.708	4,38	4498	3,27	3357	7855
205.	Behrends, Jan-Gerd	26388	Wilhelmshaven-Gr.Buschhausen	Talea 677	Minor	8	102.698	3,73	3829	3,34	3427	7256
206.	Sunder GbR	26802	Moorerland-Neermoor	Mega 50	Modest	7	102.683	3,39	3481	3,23	3317	6798
207.	Rhoden GbR, H D A	26831	Bunde	Lea 24	Levin	8	102.663	4,25	4362	3,61	3708	8070
208.	Möhlmann, Jürgen	26639	Wiesmoor-Marcardsmoor	Heidlore 122	Jardin	9	102.617	4,47	4587	3,60	3698	8285
209.	Pupkes, Reinhard	26632	Ihlow-Ochtelbur	+ Holderose 65	Ursus	9	102.581	3,75	3847	3,26	3343	7190
210.	Jeddelloh, Gerold	26203	Wardenburg-Harbern II	Finally 134	Final Cut	9	102.577	4,00	4106	3,39	3474	7580
211.	Kleemann GbR, Hillrich & Sandin	26409	Wittmund-Burhufe	Heidefee	Levin	9	102.476	4,02	4123	3,38	3465	7588
212.	Sweers, Stefan	26723	Emden-Wybelsum	Bonti 85	Zeus	8	102.448	3,38	3459	2,96	3034	6493
213.	Kalfsterman GbR	26802	Moorerland-Rorichum	Celli 58	Castory	8	102.433	3,91	4006	3,43	3509	7515
214.	Bakker, Jeep	26409	Wittmund-Updorf	Renate 186	Lodian	7	102.428	4,20	4298	3,58	3672	7970
215.	Behrends GbR, Uwe u.Bettina	26789	Leer-Loga	Dorfbotin 309	Stone	9	102.426	4,37	4475	3,41	3497	7972
216.	Bauer, Ingo	26736	Krummhörn-Manslagt	+ Mariena 95	Zesty	8	102.419	3,50	3581	3,11	3187	6768
217.	Rosendahl, Uwe	26835	Hesel-Kiefeld	Esa	Rosso	13	102.418	3,29	3367	3,08	3158	6525
218.	Bültena, Bernd	26831	Bunde-Wymeer	+ Happy 1	Sieben	10	102.416	3,80	3893	3,33	3407	7300
219.	Kleemann GbR, Hillrich & Sandin	26409	Wittmund-Burhufe	Inta	Laurel	9	102.415	3,55	3633	3,25	3332	6965
220.	Gnieser GbR, Dirk und Ines	26188	Edeweicht-Wittenriede	Hosta 110	Minister	7	102.411	4,11	4205	3,33	3408	7613
221.	Janssen, Thilo	26736	Krummhörn-Groothusen	+ 23	-	7	102.360	3,67	3759	3,27	3347	7106
222.	Schulte, Johann H.	26810	Westoverledingen-Breinermoor	+ Falte 14	Jardin	8	102.357	3,75	3839	3,21	3286	7125
223.	Martens GbR	26689	Apen-Winkel	+ Sonja 334	Levin	9	102.344	4,25	4348	3,47	3551	7899
224.	Berends GbR	26689	Apen-Nordloh	Zilly 3	Levin	8	102.344	4,01	4107	3,47	3549	7656
225.	Eilers, Heiner	26345	Bockhorn-Bredelhorn	25	-	9	102.332	3,78	3865	3,25	3322	7187
226.	Ewen, Heiko	26847	Detern-Neuburg	Rosinchen 18	Egard	8	102.329	3,90	3995	3,32	3395	7390
227.	Hilverts, Roelf Jan	26810	Westoverledingen-Grotegaste	59	-	9	102.320	3,39	3470	3,39	3464	6934
228.	Schumacher GbR	26831	Bunde-Dollart	595	Faber	11	102.311	3,92	4010	3,12	3194	7204
229.	Reidehof Gruis GbR	26844	Jemgum-Böhmerwold	+ Narzisse 140	Emil II	6	102.307	4,05	4144	3,37	3452	7596
230.	Klugkist, Hermann	26624	Südbrookmerland-Georgsheil	+ Drina 32	Levin	9	102.291	4,30	4401	3,42	3496	7897
231.	Müller-Ippen/Vohs GbR	26553	Dornum-Harketief	+ Lari 151	Alliance	8	102.291	3,86	3950	3,49	3569	7519
232.	Feldhof Garrelts GbR	26849	Filsum	Bienette 301	Alex	8	102.273	3,41	3490	3,13	3197	6687
233.	Grünefeld-Holsteins GbR	26817	Rhauderfehn-Backemoor	Done	Beacon	6	102.214	3,35	3420	3,15	3219	6639
234.	Blank, Tobias	26849	Filsum-Lammertsfehn	Algate 35	Leeb	9	102.185	3,48	3554	3,31	3379	6933
235.	Hinrichs, Udo	26409	Wittmund-Tjüchen	Amke 105	Jakobus	7	102.110	4,35	4442	3,41	3481	7923
236.	Saathoff, Gerd	26736	Krummhörn-Middelstewehr	+ Floria 1	General	10	102.100	3,48	3553	3,02	3087	6640
237.	Kunert, Günter	26506	Norden-Leybuchtolder	Teeblume 25	Senna	8	102.074	4,10	4182	3,48	3550	7732
238.	Bauer, Ingo	26736	Krummhörn-Manslagt	+ Dolores 5	Apostel	10	102.027	3,56	3628	3,28	3347	6975
239.	Beyen GbR, Tamme und Horst	26629	Großefehn-Strackholt	Kami 20	Aspen	7	102.026	3,02	3078	3,12	3188	6266
240.	Baumann GbR	26427	Esens-Oldendorf	Marinette 38	Leeb	8	101.984	3,36	3427	3,10	3166	6593
241.	Smit GbR, Focko und Stefanie	26736	Krummhörn-Visquard	Jente 348	Tiamo	9	101.972	4,07	4154	3,26	3328	7482
242.	Rohdemann, Thomas	26532	Großheide-Berumerfehn	Imke 4	Goldwin	6	101.944	4,42	4505	3,52	3589	8094
243.	Rausch, Martin	26529	Wirdum	Almate	Mario	7	101.919	3,69	3757	3,19	3247	7004
244.	Burchards, Jürgen	26409	Wittmund-Greehoern	+ Winni 241	Fokus	8	101.907	3,56	3626	2,98	3036	6662
245.	Timmermann, Oltmann	26689	Apen-Nordloh	97	Renoir	8	101.896	2,86	2910	2,88	2936	5846

Kühe, die im Prüfljahr 2019/2020 die Lebensleistung von 100.000 kg überschritten haben

Nr.	Besitzer	PLZ	Ort	Kuh	Vater	Abk	Milch kg	Fett %	Fett kg	Eiw.%	Eiw.kg	F+E kg
rangiert nach Gesamtmilchmenge												
246.	Dommerhold GbR, Arnt Albers	26723	Emden-Ulgewehr	Gritje 129	-	13	101.858	4,11	4182	3,45	3512	7694
247.	Janssen GbR, G. und A.	26842	Ostrhauderfehn-Potshausen	Balia 74	Alliance	9	101.838	4,17	4250	3,37	3435	7685
248.	Goemann, Peter	26802	Moormerland-Tergast	+ Bobbi 52	Boris	10	101.799	4,10	4171	3,59	3653	7824
249.	Gold.-Schwitters, Bernh.	26529	Rechtsupweg	Florenz 9	Goldwin	9	101.798	3,90	3966	3,33	3388	7354
250.	Flessner, Eckhard	26605	Aurich-Haxtum	Sonne 36	Ginkgo	8	101.762	3,44	3500	3,07	3124	6624
251.	Garrelts, Joachim	26605	Aurich-Egels	Mal 29	Timmer	6	101.697	3,52	3584	3,54	3603	7187
252.	Kleemann GbR, Hillrich & Sandin	26409	Wittmund-Burhufe	+ Imma	Fokus	9	101.690	4,07	4139	3,50	3557	7696
253.	Janssen, Tammo	26629	Großefehn-Bagband	Wanny 30	Faromir	10	101.682	3,69	3747	3,17	3225	6972
254.	Goemann, Peter	26802	Moormerland-Tergast	Astra 53	Boris	9	101.652	4,26	4332	3,32	3374	7706
255.	Jürgens, Hartmut	26446	Friedeburg-Horsten	84	Jakobus	9	101.620	3,68	3738	3,05	3098	6836
256.	Feldhof Garrelts GbR	26849	Filsum	Leander 611	Charts	7	101.609	4,04	4106	3,42	3478	7584
257.	Oltmanns, Gerrit	26188	Edeweicht-Klein Scharrel	Dorfrose 155	Warner	8	101.596	4,02	4082	3,35	3408	7490
258.	Saathoff und Andreessen GbR	26605	Aurich-Schirum	+ Lona 4	K Lens	10	101.592	4,57	4643	3,44	3495	8138
259.	Hohn, Manfred	26655	Westerstede-Garnholt	Hummel 75	Jardin	10	101.589	4,62	4689	3,43	3485	8174
260.	Lüken GbR	26434	Wangerland-Oldewarfen	Fame 80	Laudan	9	101.575	3,84	3901	3,42	3469	7370
261.	Ochira GbR	26524	Hage-Lütetsburg	Gracia 57	Stony	9	101.564	4,22	4287	3,53	3582	7869
262.	Groenewold GbR	26802	Moormerland-Middelsterborg	Marlott 2	Clown	10	101.551	3,98	4045	3,47	3524	7569
263.	Bohlen, Hinrich	26629	Großefehn-Bagband	Almata	Stanley	10	101.538	3,77	3824	3,45	3505	7329
264.	Borchers, Malte	26446	Friedeburg-Etzel	+ Evelin 95	Minister	12	101.483	4,22	4286	3,16	3209	7495
265.	Bruhnen, Enno	26434	Wangerland-Strakens	Mausi 77540	Zabo	9	101.475	4,25	4308	3,44	3487	7795
266.	Hetzke GbR, Wolfgang u. Rainer	26524	Lütetsburg	Rissi 175	Menotti	8	101.471	3,93	3990	3,39	3436	7426
267.	Möhlmann, Jürgen	26639	Wiesmoor-Marcardsmoor	+ May 76	O-Man	8	101.452	3,66	3710	3,32	3370	7080
268.	Dirksen, Fokke	26427	Stedesdorf-Thunum	Ulga 43	Chapman	8	101.451	4,28	4338	3,41	3457	7795
269.	Beckmann-Ihnen GbR	26725	Emden-Uphusen	+ Dagmar 24	Boss Iron	12	101.427	3,97	4024	3,20	3241	7265
270.	Schoolmann, Engelbart	26624	Südbrookerland-Moorhusen	+ -	Bolko	8	101.422	3,43	3481	3,14	3186	6667
271.	Müller GbR, Jürgen und Renate	26605	Aurich-Rahe	+ Zoey 94	Donator	11	101.416	4,04	4098	3,41	3455	7553
272.	Meinders Backemoor GbR	26817	Rhauderfehn-Backemoor	Taxe 864	Mirto	11	101.395	4,25	4306	3,43	3474	7780
273.	Hinrichs, Udo	26409	Wittmund-Tjüchen	+ Grete 109	Minardi	8	101.347	3,79	3837	3,37	3415	7252
274.	Kruse, Astrid u. Martin	26345	Bockhorn-Grabstede	+ Traube 2	Malvoy	7	101.341	3,51	3557	3,33	3376	6933
275.	Seehusen, Fokko	26629	Großefehn-Holtrop	Ulmi 27	Ratgeber	10	101.329	4,13	4181	3,72	3770	7951
276.	Janssen, Thilo	26736	Krummhörn-Groothusen	+ N.b. 80	-	10	101.327	4,10	4153	3,23	3269	7422
277.	Luiking - de Groot GbR	26810	Westoverledingen-Steenfelde	Gela 76	-	9	101.325	3,59	3637	3,45	3491	7128
278.	Richter, Enno Jun.	26759	Hinte-Wichhusen	+ Alfa 58	Norman	12	101.303	3,57	3621	3,28	3322	6943
279.	Gerdes und Kleemann GbR	26452	Sande	4	Ontario	7	101.301	3,22	3262	3,15	3188	6450
280.	Alter GbR	26553	Dornum-Westeraccum	+ Alida 162	Jakobus	9	101.256	3,51	3559	3,40	3440	6999
281.	Ohling GbR, Enno und Etta	26802	Moormerland-Veenhusen	+ Leika 127	Fokus	9	101.254	3,38	3424	2,99	3031	6455
282.	Arendse/Peters GbR	26670	Uplengen-Gross Sander	Sina 12	Shottle	11	101.234	4,05	4105	3,17	3212	7317
283.	Helmerichs, Torsten	26340	Zetel-Zetelermarsch	516	Jerry	8	101.211	3,51	3553	3,10	3140	6693
284.	Ertelt, Christian	26655	Westerstede-Torsholt	+ Mariechen 71	-	11	101.205	4,60	4659	3,43	3475	8134
285.	van Zuilen, Marcel	26831	Bunde-Wymeer	+ Conni 15	Ursus	7	101.176	3,79	3832	3,53	3572	7404
286.	Smid, Jan	26826	Weener-St.Georgiwold	+ 64	Erwin	9	101.171	3,89	3934	3,34	3378	7312
287.	Kruse, Ayelt	26629	Großefehn-Spetzerfehn	+ Zofin 65	Rugard	7	101.158	3,86	3901	3,35	3393	7294
288.	Auts, Joachim	26632	Ihlow-Westerende-Holzloog	Dinsa 24	Levin	10	101.135	4,34	4389	3,18	3215	7604
289.	Lüpkes, Hermann	26427	Holtgast-Utgast	Gentje 17	Levin	8	101.129	4,54	4596	3,25	3291	7887
290.	Grünefeld-Holsteins GbR	26817	Rhauderfehn-Backemoor	+ Donella	Elto	6	101.125	3,78	3821	3,26	3299	7120
291.	Bogena, Ruth	26524	Halbmond-Halbmond	+ Biggi 47	Emir	8	101.122	4,25	4298	3,47	3508	7806
292.	Niemand, Edgar	26441	Jever-Sandelermoens	Nemi 179	Broder	9	101.107	3,49	3524	3,15	3189	6713
293.	Willms, Menz-Arno	26434	Wangerland-Rickelhausen	Niedliche 344	Tido	8	101.091	3,73	3774	3,44	3473	7247
294.	Janssen, Heiner	26831	Bunde-Boen	+ Moni 60	Thilo	9	101.087	4,60	4653	3,46	3500	8153
295.	Schulte GbR, Hinrich + Katja	26849	Filsum	Molla	Stylist	9	101.079	4,29	4338	3,55	3587	7925
296.	Hinrichs, Ralph	26188	Edeweicht-Jeddeloh II	Mandi 53	Prosi	7	101.077	3,46	3502	2,81	2843	6345
297.	Lange GbR, Carl-Hermann	26434	Wangerland-Gross-Rhaude	Harmlose 125	Dirigent	9	101.063	3,86	3898	3,36	3391	7289
298.	Janssen, Hans-Heinrich	26655	Westerstede-Hollwege	Ines 146	Minister	9	101.051	3,61	3645	3,21	3243	6888
299.	Kleemann GbR, Hillrich & Sandin	26409	Wittmund-Burhufe	+ Heiderot	Levin	9	101.022	4,08	4124	3,24	3271	7395
300.	Renken, Jörg	26689	Apen-Espem	Himbeere 63	Jefferson	9	100.961	3,54	3575	3,09	3121	6696

Kühe, die im Prüffahr 2019/2020 die Lebensleistung von 100.000 kg überschritten haben

Nr.	Besitzer	PLZ	Ort	Kuh	Vater	Abk	Milch kg	Fett %	Fett kg	Eiw.%	Eiw.kg	F+E kg
rangiert nach Gesamtmilchmenge												
301.	Aeikens, Karsten	26847	Detern-Amdorf	Windine 223	Emil II	8	100.960	4,05	4084	3,35	3382	7466
302.	Broers GbR, Theodor und Harald	26847	Detern-Velde	+ Afra 16	Gilles	9	100.920	4,38	4422	3,36	3388	7810
303.	Schmidt, Otto	26553	Dornum-Aderhusen	+ Welle 23	Winni	10	100.918	4,15	4192	3,63	3664	7856
304.	Meinders, Meenhard	26831	Bunde-Wymeer	+ Olli 133	Alliance	8	100.916	3,62	3649	3,26	3293	6942
305.	Gedes und Kleemann GbR	26452	Sande	+ 89	Eleve	7	100.911	4,19	4229	3,29	3325	7554
306.	Vienna GbR	26844	Jemgum-Jemgumgaste	VH Adda 244	Titan	9	100.907	3,82	3859	3,56	3592	7451
307.	Grünefeld-Holsteins GbR	26817	Rhauderfehn-Backemoor	Dorsten	Suburn	7	100.907	3,78	3815	3,44	3471	7286
308.	Cordes, Heiner	26810	Westoverledingen-Bullerbarg	Dorina 64	Bokito	9	100.887	3,31	3341	2,94	2964	6305
309.	Schumacher GbR	26831	Bunde-Dollart	5998	Eleve	9	100.876	3,26	3284	3,17	3202	6486
310.	Schmidt, Meene	26553	Dornum-Westeraccum	Lille 87	Jakobus	8	100.861	4,15	4188	3,40	3428	7616
311.	Gedes und Kleemann GbR	26452	Sande	51	Jakobus	6	100.846	3,87	3899	3,41	3441	7340
312.	Brunßen, Lars	26188	Edeweht-Wittenberge	Evidur 104	Zesty	8	100.826	3,28	3311	3,27	3295	6606
313.	Garrelts, Holger	26409	Wittmund-Mueggenkrug	Rina 61	Mascol ET	10	100.820	3,73	3758	3,15	3177	6935
314.	Müller, Lukas	26736	Krummhörn-Woltzeten	Kim 86	Falada	9	100.818	4,50	4534	3,63	3655	8189
315.	Meints, Christian	26160	Bad Zwischenahn-Rostruperfeld	+ Nina 46	Levin	8	100.789	3,57	3598	3,16	3189	6787
316.	Goeken, Joachim	26409	Wittmund-Berdum	+ 22	Ice Pack	7	100.788	3,27	3294	3,15	3179	6473
317.	Meinders Klostermoor GbR	26817	Rhauderfehn-Klostermoor	Iba 448	Cador	11	100.784	4,63	4663	3,77	3796	8459
318.	Vohs, Hilko	26506	Norden-Lintelemarsch	+ Ariba	General	10	100.778	3,92	3947	3,21	3233	7180
319.	Janssen, Jan	26427	Stedesdorf-Osteraccum	+ Aleska 67	Alliance	9	100.757	3,90	3933	3,23	3259	7192
320.	Ortgies GbR, Fritz	26434	Wangerland-Bassens	Marie 208	Ronin	6	100.755	4,04	4066	3,56	3583	7649
321.	Kleyhauer, Cornelia	26446	Friedeburg-Wiesede	Elfa 7	Lee	12	100.748	4,59	4628	3,23	3250	7878
322.	Follrichs, Hans-Hermann	26817	Rhauderfehn-Schatteburg	+ Brause 45	Talent2	9	100.714	3,71	3739	3,55	3573	7312
323.	Stavenga GbR	26524	Hagermarsch	333	Amedo ET	9	100.706	4,03	4058	3,46	3483	7541
324.	Habben, Simon	26446	Friedeburg-Wiesedermeer	+ Ella	Levin	7	100.691	3,89	3912	3,16	3181	7093
325.	Eilts, Werner	26427	Dunum-Ost-Dunum	Eja 46	Jardin	9	100.683	3,72	3744	3,34	3358	7102
326.	Hinrichs GbR, Folkmar & Marion	26847	Detern-Neuburg	76	Emil II	8	100.678	4,44	4470	3,50	3528	7998
327.	Oltmanns, Ingo	26419	Schortens	509	Rollo	12	100.660	4,39	4423	3,45	3468	7891
328.	Tjaden, Hermann	26605	Aurich-Brockzetel	+ Elbora 31	Derby	11	100.659	4,17	4201	3,40	3427	7628
329.	Meinders, Enno	26831	Bunde-Boen	Lexi 493	Ratgeber	10	100.659	3,57	3595	3,42	3440	7035
330.	Beneken und Kleemann GbR, R.	26446	Friedeburg-Neu-Wiesedermeer	Modell 18	Levin	9	100.652	3,49	3508	2,98	3000	6508
331.	Osterkamp, Tjardo	26427	Werdum-Werdumer Altendeich	+ 690	Schelm	9	100.647	3,25	3275	3,15	3172	6447
332.	Sieckmann-Warcken GbR	26345	Bockhorn-Grabstede	Elena 49	Levin	8	100.643	4,26	4285	3,45	3474	7759
333.	Meinema, Jan	26844	Jemgum-Böherwold	+ 535	Minister	7	100.640	3,87	3891	3,12	3141	7032
334.	Schmidt, Meene	26553	Dornum-Westeraccum	42	-	7	100.623	3,70	3726	3,07	3090	6816
335.	Berlin GbR	26831	Bunde-Boen	+ Hanna 21	Levin	10	100.614	3,35	3367	3,01	3029	6396
336.	Meyerhoff, Jürgen	26506	Norden-Leybucht polder	Dorli 186	Timmler	9	100.613	3,88	3907	3,12	3140	7047
337.	Camp, Menhard	26736	Krummhörn-Uppingen	+ Heidefee	Zunder	13	100.605	3,88	3901	3,22	3243	7144
338.	Müller Engerhufe GbR	26624	Südbrookmerland-Engerhufe	+ Lena 53	Brahms	9	100.584	4,15	4176	3,21	3226	7402
339.	Falkena, Gerrit	26434	Wangerland-Hohenkirchen	96	-	10	100.563	4,29	4318	3,58	3598	7916
340.	Tergast, Lambert	26802	Moormerland-Tergast	+ Aster 85	Eleve	6	100.553	3,45	3472	3,09	3108	6580
341.	Weers, Henrik	26629	Großefehn-Timmel	+ W 36	Jakobus	8	100.552	3,67	3688	3,19	3207	6895
342.	Gedes und Kleemann GbR	26452	Sande	70	Jarsum	8	100.547	4,05	4076	3,55	3573	7649
343.	Kleemann GbR, Hillrich & Sandin	26409	Wittmund-Burhufe	+ Almone	Clarín	6	100.535	3,23	3248	3,26	3276	6524
344.	Janssen, Altje	26409	Wittmund-Tiemannsegge	+ Hussa 63	Emerich	12	100.517	4,63	4651	3,42	3441	8092
345.	Beening, Weert	26810	Westoverledingen-Esklum	+ Odelia 26	Leeb	7	100.497	3,74	3756	3,12	3132	6888
346.	Lenz, Ingo	26639	Wiesmoor-Mullberg	+ Dagmar 235	Sperling	7	100.485	3,80	3816	3,37	3385	7201
347.	von Dankelmann, Hans-Joachim	26826	Weener-Diele	Maga 99	Leeb	9	100.483	4,23	4250	3,34	3358	7608
348.	Habben, Simon	26446	Friedeburg-Wiesedermeer	+ Ellina	Levin	7	100.483	4,04	4060	3,22	3236	7296
349.	Schoone GbR	26607	Aurich-Spekendorf	+ Petra 9	Tivoli	10	100.466	3,22	3234	3,16	3175	6409
350.	Janssen GbR, Eilt und Uwe	26607	Aurich-Ogenbargen	Riese 452	Emil II	8	100.463	3,90	3921	3,36	3377	7298
351.	Saathoff und Andreessen GbR	26605	Aurich-Schirum	+ Penni 48	Jerudo	7	100.430	4,24	4262	3,26	3272	7534
352.	Lindena GbR, A+H	26553	Dornum-Schwittersum	+ 77	Timmer	8	100.409	3,69	3708	3,37	3379	7087
353.	Tergast, Lambert	26802	Moormerland-Tergast	Nena 12	Levin	7	100.409	3,87	3888	3,07	3080	6968
354.	Schimmelpfeng, Dirk	26607	Aurich-Middels-Westerloog	+ 503	Minister	11	100.408	4,43	4450	3,04	3056	7506
355.	Tietjen, Rainer	26655	Westerstede-Garnholt	+ Gisa 26	Levin	10	100.402	3,97	3983	3,25	3267	7250

Kühe, die im Prüfjahr 2019/2020 die Lebensleistung von 100.000 kg überschritten haben

Nr.	Besitzer	PLZ	Ort	Kuh	Vater	Abk	Milch kg	Fett %	Fett kg	Eiw.%	Eiw.kg	F+E kg
rangiert nach Gesamtmilchmenge												
356.	Helmerichs, Torsten	26340	Zetel-Zetelermarsch	160	Joe	8	100.384	3,82	3833	3,56	3574	7407
357.	Hobbie, Gerd	26340	Zetel-Esch	Mia 18	Levin	8	100.380	4,38	4401	3,25	3265	7666
358.	Kleemann GbR, Hillrich & Sandin	26409	Wittmund-Burhufe	+ Helena	Zenith	9	100.351	4,19	4200	3,41	3423	7623
359.	Gathen, Bernhard	26849	Filsum-Lammertsfehn	+ Asta 59	Snowman	8	100.337	3,80	3814	3,08	3093	6907
360.	Janssen GbR, Eilt und Uwe	26607	Aurich-Ogenbargen	Seele 441	Jardin	7	100.336	3,66	3676	3,33	3339	7015
361.	Reil, Hartmut	26689	Apen-Nordloh	Reia 86	Shottle	9	100.335	4,07	4084	3,18	3194	7278
362.	Berlin GbR	26831	Bunde-Boen	Ivana 108	Fokus	9	100.335	3,51	3517	3,27	3280	6797
363.	Schulte, Ludwig	26810	Westoverledingen-Breiner Moor	+ Kati 81	Talent2	7	100.325	2,81	2817	3,06	3071	5888
364.	Fauerbach, Edgar	26409	Wittmund-Eggelingen	+ Beni 22	Lucky Star	8	100.317	3,99	4006	3,14	3147	7153
365.	Garmers, Jens	26434	Wangerland	Siberta 39	Zar	9	100.312	3,79	3804	3,48	3491	7295
366.	Doden/Köpsel GbR	26624	Südbrookmerland-Upende	Lori	Toystory	10	100.295	4,01	4021	3,13	3143	7164
367.	Eissen, Johannes	26524	Hage-Hagermarsch	+ Heidi 59	Jakobus	11	100.288	4,00	4016	3,16	3171	7187
368.	Onken GbR, Onke + Renke	26409	Wittmund-Ardorf	+ 94	-	11	100.268	3,43	3442	3,13	3134	6576
369.	Rietforts, Günther	26655	Westerstede-Eggeloge	Judy 52	Levin	8	100.264	3,79	3796	3,45	3460	7256
370.	Tammen, Andreas	26529	Osteel	Emone 48	Leeb	9	100.241	4,09	4102	3,51	3521	7623
371.	Reents, Jan-Gerd	26434	Wangerland-Utlände	+ Sanara 29	Classic PS	9	100.231	3,43	3440	3,18	3184	6624
372.	Feldhof Garrelts GbR	26849	Filsum	+ Folana 108	-	11	100.219	5,02	5036	3,59	3596	8632
373.	Wiemers, Helge	26446	Friedeburg-Abickhufe	+ 86	Rivale	11	100.218	3,58	3585	3,37	3375	6960
374.	Radloff, Helmut	26487	Neuschoo	+ Gesine 96	Mauritius	11	100.208	3,48	3491	3,17	3174	6665
375.	Flehsner, Eckhard	26725	Emden-Petkumer-Muente	+ Kim 144	Joe	7	100.203	4,39	4403	3,58	3589	7992
376.	MIPRO Osterhusen GbR	26409	Wittmund-Funnix	L 59	Leeb	9	100.181	4,18	4187	3,42	3429	7616
377.	Folkertsma, Tjitte	26441	Jever-Sandelmoens	Hilsa 296	Saniol	9	100.179	4,56	4571	3,50	3509	8080
378.	Aden GbR, Gisela u.Erwin	26639	Wiesmoor-Mullberg	Elkara 78	Tamko	10	100.151	4,17	4172	3,43	3438	7610
379.	Gerdes, Johann	26506	Norden-Neuwesteel	Riffi 439	Jefferson	9	100.151	3,99	3997	3,47	3472	7469
380.	Husmann GbR, Johann und Ther	26409	Wittmund-Leerhufe	+ Angelika 45	Silvano	11	100.140	3,46	3468	3,18	3188	6656
381.	Grünefeld-Holsteins GbR	26817	Rhauderfehn-Backemoor	+ Lindau	Hvezda	6	100.127	3,68	3688	3,62	3624	7312
382.	Kleemann GbR, Hillrich & Sandin	26409	Wittmund-Burhufe	Irmlind	Chianti	8	100.101	4,31	4313	3,35	3355	7668
383.	Beneken und Kleemann GbR, R. u.	26446	Friedeburg-Neu-Wiesedermeer	Imke 56	Shottle	8	100.087	3,72	3727	3,14	3146	6873
384.	Loesing, Geerd	26844	Jemgum-Pogum	Gazelle 140	Levin	8	100.040	4,27	4273	3,38	3384	7657
385.	Behrends, Jan-Gerd	26388	Wilhelmshaven-Gr.Buschhausen	+ 575	Ratgeber	8	100.036	3,74	3739	3,45	3455	7194
386.	Thiele, Frank	26434	Wangerland	150	Lebo	9	100.029	4,49	4491	3,60	3602	8093
387.	Hanssen, Harm	26624	Südbrookmerland-Moorhusen	Christine 95	Tango	9	100.010	3,86	3861	3,30	3302	7163
388.	Köhne, Günter	26446	Friedeburg-Marx	+ Herfriede 300	Lucky Star	8	100.008	4,27	4267	3,31	3315	7582
389.	Goeken, Joachim	26409	Wittmund-Berdum	Genova 45	Leeb	9	100.007	3,78	3784	3,28	3285	7069

HERDEplus mobil...

- die mobile Erweiterung zu HERDEplus für iOS-Geräte und jetzt NEU für Smartphones mit Android!
- Sie können die Meldungen und Daten aller Art einsehen und schicken
- alle Informationen zum Einzeltier auf einem Blick
- mit übersichtlichen Wochenplaner der anstehenden Aktionen



Interesse? Dann sprechen Sie uns an! Telefon: 0491/92809-46



Nicht nur Futter ist unsere Leidenschaft

→ **Kälber und Jungvieh**

- Fütterungskonzepte zur optimalen Entwicklung der weiblichen Nachzucht
- Sichere Kraftfuttersorten und praxisbewährte Kälber TMR

→ **Milchkühe**

- Fütterungsberatung mit bedarfsgerechten und nährstoffeffizienten Rationen individuell berechnet für Ihre Milchviehherde
- Milchleistungsfutter und Ausgleichsfutter nach VLOG – Standard (GVO frei) mit Einsatz von pansengeschütztem Rapsschrot und NON GMO Sojaschrot
- „Corn – Fiber – Mix“ und „Faser – Mix“ Futtermischungen zum Grundfutteraustausch und zur Erhöhung der Trockensubstanzaufnahme

→ **Hygiene**

- Konzepte für optimale Melkstandreinigung, Euter- und Klauenhygiene sowie Tränkwasser
- Lieferung von praxisbewährten Kalk – Stroh Gemische für Tief- und Hochboxen
- Informationen zur fachgerechten Desinfektion



Klein Berßen: +49 5965 9403-0
 Laar: +49 5947 75-0
www.raiffeisen-ems-vechte.de

→ **Delos- Ackerdokumentation**

- Einfache Lösung für Ihre Nährstoffdokumentation
- Erstellung der Düngebedarfsplanung und Stoffstrombilanz
- Ackerschlagkartei
- Meldungen in der Wirtschaftsdüngerdatabank

→ **Nährstoffbörse**

- Aufnahme – und Abgabeverträge
- Verwertung von Nährstoffen aller Art
- Wirtschaftsdüngerbeprobung durch anerkanntes Institut
- Vermarktung von Silomais, An- und Verkauf

→ **Agrar-Akademie MTP**

- Fort- und Weiterbildungsmaßnahmen für Betriebsleiter, Mitarbeiter und Familie
- Seminare als begleitende Maßnahme in der Ausbildung zum Landwirt
- Veranstaltungen wie Feldtage, Milch- und Informationsforen, Ackerbautagungen und Hofseminare

**Raiffeisen
Ems-Vechte**



Warengeschäft der Raiffeisenbank Ems-Vechte eG

