

Milchwirtschaftlicher Kontrollverband Mittelweser e.V.

31547 Rehburg-Loccum
Bahndamm 9
Tel.: 0 50 37 / 30 12 46
Fax: 0 50 37 / 98 229
E-Mail: info@mkv-rehburg.de
www.mkv-rehburg.de

Ergebnisse der Milchleistungsprüfungen im Prüfungsjahr 2021

Inhaltsverzeichnis

	Seite
Grußwort des Vorsitzenden und der Geschäftsführung	3
Der MKV Mittelweser e.V.	4
Ansprechpartner beim MKV Mittelweser e.V.	5
Impressionen	6
Die Leistungen im MKV Mittelweser e.V.	7
Die besten Herden in Kombination der Rangierung nach Fett und Eiweiß-kg, Zellzahl und Lebenstagsleistung	8
Die besten Zellzahlergebnisse in den Herden	10
Die höchsten Leistungen im Kontrollverein Drebber	11
Die höchsten Leistungen im Kontrollverein Lemförde	16
Die höchsten Leistungen im Kontrollverein Barver - Varrel	18
Die höchsten Leistungen im Kontrollverein Wagenfeld - Kirchdorf	22
Die höchsten Leistungen im Kontrollverein Visselhövede	26
Die höchsten Leistungen im Kontrollverein Rodewald	34
Die höchsten Leistungen im Kontrollverein Rehburg	39
Die höchsten Leistungen im Kontrollverein Steyerberg	46
Die höchsten Leistungen im Kontrollverein Uchte - Warmsen	50
Die höchsten Leistungen im Kontrollverein Wietzen	56
Die höchsten Leistungen im Kontrollverein Dedenhausen	59
Die höchsten Leistungen im Kontrollverein Weserbergland	61
Die höchsten Leistungen im Kontrollverein Gifhorn	64
Die höchsten Leistungen im Kontrollverein Thedinghausen	67

Grußwort des Vorsitzenden und der Geschäftsführung

Liebe Mitglieder, Mitarbeiter und Partner des MKV Mittelweser e.V.

Nachdem zum Sommer die Hoffnung auf eine Beruhigung der Coronalage bestand, müssen wir zum Jahresende leider feststellen das Corona weiterhin und zunehmend den Alltag mitbestimmt. Wir würden Sie gerne wieder persönlich auf den Kontrollvereins Versammlungen im Jan. 2022 begrüßen, müssen jedoch schauen, ob dies unter den aktuellen Bedingungen möglich ist. Eventuell werden wir alternativ Videokonferenzen durchführen. Wir werden sie rechtzeitig darüber informieren. Wenn auch aktuell eine deutliche Hoffnung auf weiter steigende Milchpreise besteht, so werden diese doch durch immens gestiegene Futter,- Energie, - und Düngerpreise konterkariert. Wir hoffen mit Ihnen, dass sich die Märkte im Jahr 2022 wieder normalisieren und eine entsprechende Marge für unsere Mit-

glieder ermöglichen, die ihrem engagierten Einsatz auf den Betrieben Rechnung trägt.

Mit den von Ihnen wiederum sehr gut in Anspruch genommenen Dienstleistungen des MKV konnten wir auch bei sinkender Mitgliederzahl die Mitgliedsbeiträge stabil halten.

Wir bedanken uns bei den Betrieben die bereits an der neuen Dienstleistung wie z.B. der CO2-Erhebung teilgenommen haben, die von Handel und Abnehmern eingefordert werden. Die Daten aus der Milchleistungsprüfung sind für eine effektive Herdenführung, Fütterung und dem monatlichen „Gesundheitscheck“ ein wichtiges Werkzeug für unsere Mitglieder.

Diese Q-Check Kennzahlen sollen für Sie individuell ab dem Jahr 2022 fortlaufend monatlich über NET-Rind oder einem online Zugang mit Ihrer HIT PIN kostenlos zur Verfügung gestellt werden.

Das leicht steigende Alter der Tiere mit deutlich höherer Lebensleistung der Kühe belegen das hohe Niveau der Betriebe, die sich hervorragend um die Gesundheit und das Wohl ihrer Herde kümmern. Die Kühe danken es mit guter Langlebigkeit und hoher Leistung.

Vom MKV Mittelweser e.V. bedanken wir uns bei unseren Mitgliedern sowie bei unseren Mitarbeitern, Geschäftspartnern den Molkereien und Tanksammelwagenfahrern für die engagierte Zusammenarbeit. Herzlichen Dank für Ihre Treue, die gute Nachfrage unserer Dienstleistungen, die wir noch etwas ausbauen konnten, und den Zuspruch, den Sie uns entgegenbringen!

Dies ermöglicht es uns wie in den vergangenen Jahren wiederum eine sehr deutliche Beitragsermäßigung zu gewähren. Die Beiträge bleiben somit im 21. Jahr in Folge stabil!

Rehburg, im November 2021

Jürgen Clausen
Vorsitzender

Friedhelm Härtel
Geschäftsführung





Vorsitzender:
Jürgen Clausen Intschede ☎ 04233/ 25 4
Stellvertr. Vorsitzender:
Dr. Jörn-Uwe Starcke Rehburg ☎ 05037/ 301 142

Der Vorstand setzt sich aus den Vorsitzenden der angeschlossenen Kontrollvereine und 3 Vertretern der Mitgliedsmolkereien zusammen.

Geschäftsführer:
Friedhelm Härtel Landesbergen ☎ 05037/ 301 244

☎ 05037/98 22 9
☎ 0171/3 85 70 45

Telefonzentrale: ☎ **05037/301 246**

Das Büro ist werktags von 8.00 Uhr bis 16.30 Uhr besetzt

In dringenden Fällen sind unsere zuständigen Milchleistungsüberprüfer auch außerhalb der Geschäftszeiten erreichbar. – Siehe Personal in den jeweiligen Kontrollvereinen.

Organigramm des MKV Mittelweser e.V.

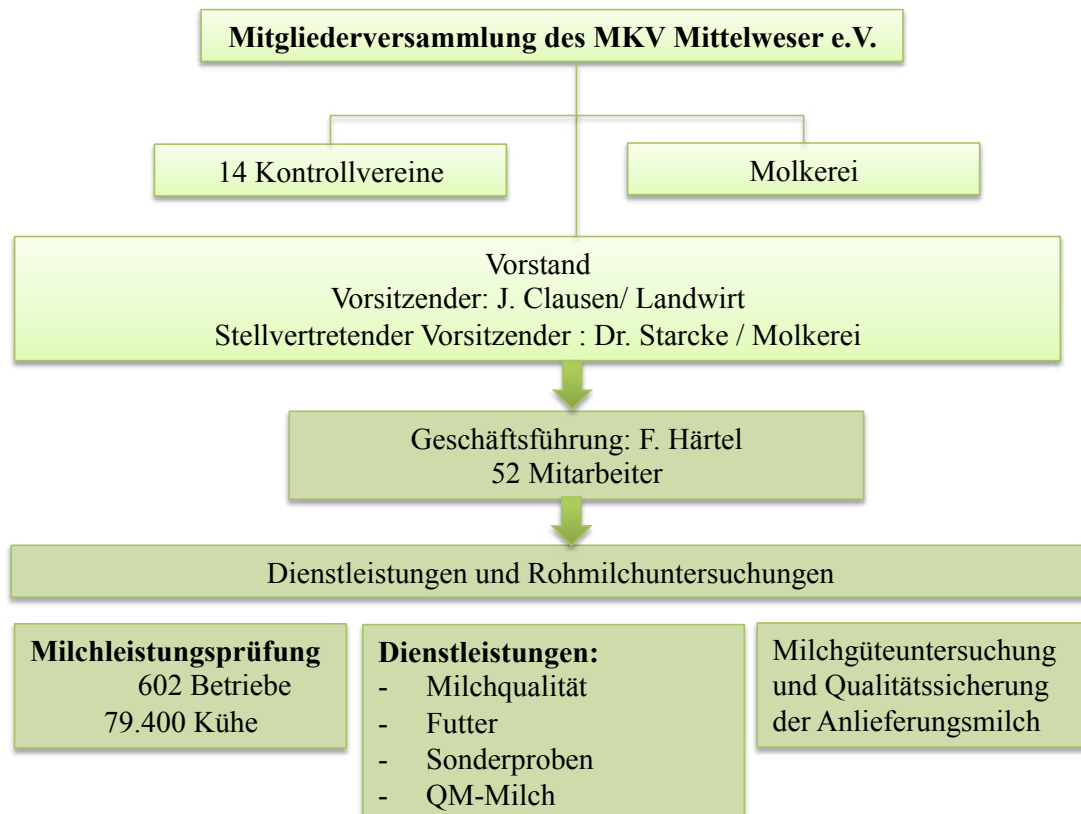

Ansprechpartner beim MKV Mittelweser e.V.

Geschäftsführung:	Herr Härtel	05037 / 30 12 44 0171 / 3 85 70 45 fhaertel@mkv-rehburg.de
Zentrale Mail-Adresse	MKV	info@mkv-rehburg.de
Zentrale:	Frau El-Saadi	05037 / 30 12 46 Fax: 05037 / 98 22 9 sel-saadi@mkv-rehburg.de
EDV-Leitung:	Frau Meyer	05037 / 30 12 47 tmeyer@mkv-rehburg.de
Laborleitung:	Frau Graue	05037 / 30 12 49 kgraue@mkv-rehburg.de
Ansprechpartner für Kontrollvereine (MLP-Bereich):		
KV Rehburg KV Rodewald KV Visselhövede KV Hameln KV Weserbergland	Herr Prinzhorn	0172 / 4 51 80 08 aprinzhorn@mkv-rehburg.de
KV Wietzen KV Beste Kuh	Herr Lüscho	05037 / 30 12 48 0176 / 31 48 07 91 clueschow@mkv-rehburg.de
KV Dedenhausen-Lehrte KV Gifhorn	Herr Köther	0171 / 1 27 70 00 karsten-koether@t-online.de
KV Barver-Varrel KV Drebber-Sulingen KV Lemförde KV Wagenfeld	Herr Wohlking	0171 / 4 15 17 03 mkv-wagenfeld@t-online.de
KV Uchte-Warmsen KV Steyerberg	Herr Kruse	0162 / 71 07 05 3 mkruse@mkv-rehburg.de
KV Thedinghausen	Herr Engelmann	0170 / 2 74 60 45 heiko.engelmann@t-online.de
Ansprechpartner für den Bereich Milchgüte:		
Rodewald / Visselhövede	Herr Prinzhorn	0172 / 4 51 80 08
Uchte-Warmsen / Rehburg / Weserbergland / Wietzen / Dedenhausen-Lehrte / Gifhorn / Steyerberg	Herr Härtel	05037 / 30 12 44
Thedinghausen	Herr Engelmann	0170 / 2 74 60 45 heiko.engelmann@t-online.de
QM-Auditoren & Melkanlagenprüfer		
QM-Auditor & Melkanlagenprüfer	Herr Engelmann	0170 / 2 74 60 45 heiko.engelmann@t-online.de
QM-Auditor & Melkanlagenprüfer	Herr Kruse	0171 / 3 85 70 43 h.kruse-eilvese@t-online.de
QM-Auditor	Herr Wohlking	0171 / 4 15 17 03 mkv-wagenfeld@t-online.de
QM-Auditor	Herr Köther	0171 / 1 27 70 00 karsten-koether@t-online.de



MKV Dienstbesprechung Juli 2021 mit Betriebsbesichtigung auf dem Betrieb Derboven.

Links: Cathrin Derboven erklärt unseren Mitarbeitern den Betrieb und gibt interessante Infos zur Käseproduktion. Bild Rechts: Unser Vorsitzender Jürgen Clausen und Joachim Braunleder vom VIT sind ebenfalls mit Begeisterung dabei.

Herzlichen Dank an unsere engagierten Mitarbeiter/innen im Labor und auf den Betrieben.



Oben: Unser Milchleistungsprüfer Erhard Osterbrink (im Bild rechts) zusammen mit vier Generationen des Betriebes Wiechering-Sudmann bei der MLP. Er führt dort bereits seit fast 30 Jahren die MLP durch. Insgesamt ist er bereits 46 Jahre dabei.

Links: Unsere Mitarbeiterin Melanie Meyburg unterstützt die Betriebe in der Region Wagenfeld bei Bedarf als Betriebshelferin. Wenn akute Not am Mann oder der Frau ist, springen auch Yvonne Prinzhorn, Friedel Eickhoff, Christoph Lüschow und Heiko Engelmann kurzfristig mal als Melkhilfe in ihrer Region ein. Herzlichen Dank für Euren Einsatz.

Die Leistungen in den Milchkontrollvereinen des MKV Mittelweser

sortiert nach Fett + Eiweißmenge

lfd. Nr.	Kontrollverein	MLP-Betr.	A+B Kühe	Ø Kuhz.	Durchschnittsleistung						Veränderungen zum Vorjahr							
					Milch kg	Fett %	Fett kg	Eiw. %	Eiw. kg	F+E kg	MLP-Betr.	A+B Kühe	Milch kg	Fett %	Fett kg	Eiw. %	Eiw. kg	F+E kg
1.	Uchte-Warmsen	46	7.403	160,9	10.786	4,00	432	3,44	371	803	- 7	- 187	+ 480	- 0,08	+ 12	- 0,02	+ 14	+ 26
2.	Barver-Varrel	28	4.322	154,4	10.702	4,03	431	3,45	369	800	- 4	- 145	+ 212	- 0,04	+ 4	- 0,01	+ 6	+ 10
3.	Drebber	48	5.150	107,3	10.460	4,05	424	3,46	362	786	- 2	- 52	+ 241	- 0,02	+ 8	+ 0,01	+ 9	+ 17
4.	Wietzen	32	2.941	91,9	10.429	4,04	422	3,46	361	783	+ 1	- 11	+ 282	- 0,03	+ 9	+ 0,00	+ 10	+ 19
5.	Steyerberg	29	2.543	87,7	10.328	4,05	418	3,47	358	776	- 3	- 10	+ 31	+ 0,02	+ 3	+ 0,02	+ 3	+ 6
6.	Visselhövede	83	12.913	155,6	10.242	4,06	416	3,47	356	772	- 5	- 166	- 11	- 0,02	- 3	+ 0,00	+ 0	- 3
7.	Rodewald	58	6.514	112,3	10.227	4,04	413	3,48	356	769	- 4	+ 43	- 83	+ 0,04	+ 0	+ 0,02	- 1	- 1
8.	Thedinghausen	37	4.316	116,7	10.116	4,13	418	3,47	351	769	+ 0	- 17	+ 109	+ 0,06	+ 11	- 0,02	+ 2	+ 13
9.	Wagenfeld-Kirchdorf	25	2.827	113,1	10.341	3,97	411	3,45	357	768	- 1	- 69	+ 194	- 0,04	+ 4	- 0,01	+ 6	+ 10
10.	Rehburg	83	6.971	84,0	10.073	4,04	407	3,46	348	756	- 7	- 330	- 137	+ 0,03	- 2	+ 0,02	- 3	- 4
11.	Lemförde	10	1.317	131,7	9.935	4,10	408	3,46	344	752	- 2	- 85	+ 26	- 0,07	- 5	- 0,02	+ 0	- 5
12.	Dedenhausen	16	901	56,3	9.934	4,04	402	3,45	343	744	- 2	+ 2	+ 253	- 0,06	+ 5	- 0,01	+ 8	+ 12
13.	Weserbergland	26	2.746	105,6	9.584	4,05	388	3,47	332	721	- 6	- 158	- 46	+ 0,01	- 1	- 0,01	- 3	- 3
14.	Gifhorn	32	2.659	83,1	9.217	4,02	371	3,48	320	691	- 1	- 0	+ 77	+ 0,03	+ 6	+ 0,02	+ 4	+ 10
Ø 2021		602	79.396	131,9	10.364	4,04	419	3,46	358	777	- 44	- 599	+ 101	+ 0,00	+ 4	+ 0,00	+ 3	+ 7
Ø 2020		646	79.995	123,8	10.263	4,04	415	3,46	355	770	- 45	- 1.526	+ 358	+ 0,03	+ 17	+ 0,00	+ 12	+ 29
Ø 2019		691	81.521	118,0	9.905	4,01	398	3,46	343	741	- 38	- 800	+ 138	+ 0,10	+ 16	+ 0,04	+ 9	+ 25

Die besten Herden in der Kombination der Rangierung nach Fett+Eiw.-kg, Zellzahl u. Lebenstagsleistung

Nr.	Besitzer, Wohnort	Milch kg	Fett %	Fett kg	Eiw. %	F+E kg	Zellzahl	Mkg/Lebtg
Gruppe 2,0 -39,9 Kühe								
1.	Windhorst GbR, Dorl.u.Wilh., Warmsen-Wegerden	10.978	4,50	494	3,56	886	37	17,1
2.	Tölke GbR, Bodenwerder-Rühle	10.518	4,26	448	3,37	803	185	15,7
3.	Deseniss, Friedr-Wilhelm, Beckedorf	10.119	3,73	377	3,40	721	78	15,8
4.	Flebbe, Hermann, Pattensen-Oerie	11.023	3,92	432	3,53	821	196	15,1
5.	Maschmann Tierhaltungs KG, Ehrenburg-Stocksdorf	10.211	4,22	431	3,59	797	165	14,6
6.	Hormann/Wilcor Holsteins, Cord, Warmsen-Großenvörde	11.491	3,99	459	3,46	857	65	11,9
7.	Rogowsky, Matthias, Meinersen-Böckelse	9.564	4,14	395	3,40	721	140	15,2
8.	Grote, Cornelius, Diepenau	9.968	3,22	321	3,39	659	162	16,9
9.	Ehlers, Friedr.Wilhelm, Hülsede-Schmarrie	11.249	4,00	450	3,41	833	183	13,0
10.	Riehs, Jens, Stewede	9.049	4,28	388	3,58	712	123	13,7

Gruppe 40,0 -59,9 Kühe

1.	Fangmann GbR, Wilhelm & Dirk, Wagenfeld-Ströhen	12.076	4,17	504	3,52	929	92	17,6
2.	Holthöfer, Christian, Warmsen-Tätenhorst	10.984	4,28	470	3,55	860	98	15,7
3.	Spannhake KG, Rehden	13.000	4,03	523	3,39	964	208	18,8
4.	Borchers, Bernd, Maasen	11.586	4,02	465	3,40	860	203	16,8
5.	Cohrs, Heinz, Wedemark-Wiechendorf	10.347	4,28	443	3,46	802	82	14,4
6.	Winkelmann, Hinrich, Wietendorf	10.787	4,01	433	3,41	801	170	15,4
7.	Lehmkuhl, Ingo, Ehrenburg-Wesenstedt	10.133	4,12	418	3,42	764	180	16,1
8.	Dröscher, Renate, Wietendorf-Bockel	10.435	3,84	401	3,33	748	146	14,9
9.	Hardemann, Heinrich, Dickel-Dickel	10.078	4,31	435	3,51	788	209	15,7
10.	Schwiers, Andreas, Varrel-Dörriehloh	11.016	3,88	428	3,47	810	125	12,7

Gruppe 60,0 -79,9 Kühe

1.	Knüpling, Friedr.-Wilh., Diepholz-Sankt Hülfe	11.800	4,03	475	3,49	887	93	15,4
2.	Meyer, Heiko, Sulingen-Lindern	12.024	3,95	475	3,34	877	192	17,1
3.	Schlamann, Heiner, Varrel-Renzel	10.718	3,98	427	3,40	791	135	14,4
4.	Stroteich, Eckhard, Bruchhausen-Vilsen	9.494	4,21	399	3,39	721	134	16,4
5.	Lüdemann, Thomas, Scheeßel-Deepen	10.929	4,16	455	3,47	834	248	18,7
6.	Gevers, Jürgen, Hemslingen	10.585	4,08	432	3,41	793	244	16,9
7.	Ostermeier, Eckhard, Bückeberg-Scheie	9.468	4,17	394	3,37	714	166	15,4
8.	Grünhage, Imke, Rodewald-Untere Bauernsch	10.541	3,89	410	3,35	764	231	16,6
9.	Heidmann, Jan-Erik, Eicklingen-Sandlingen	10.930	4,15	453	3,40	825	288	16,6
10.	Schlemme, Heinrich, Neustadt-Metel	9.551	4,28	409	3,45	739	121	13,4

Gruppe 80,0 -99,9 Kühe

1.	Heldberg, Stefan, Visselhövede-Wittorf	11.140	4,20	467	3,41	847	109	16,9
2.	Brümmer Uchte GbR, Uchte-Woltringhausen	11.377	4,06	462	3,60	872	142	17,6
3.	Kruse GbR, Lehrte-Immensen	12.934	3,92	507	3,42	950	112	15,5
4.	Hüner, Jörg, Visselhövede-Heelsen	10.941	4,11	449	3,43	825	193	17,4
5.	Schomburg, Hartwig, Ottenstein	11.702	3,86	451	3,38	847	207	16,5
6.	Winter-Kruse & Sohn GbR, Anne, Emtinghausen-Bahlum	10.926	4,16	455	3,50	837	188	15,3
7.	Schmidt, Dietmar, Vorwerk	9.882	4,61	456	3,53	804	169	14,6
8.	Logemann, Ralf, Sulingen-Herelse	10.650	4,02	428	3,50	801	118	13,2
9.	Stegmann, Hans-Heinrich, Raddestorf-Glissen	11.818	3,89	459	3,30	850	227	14,8
10.	Däkau, Wilhelm, Drebber-Mariendrebber	11.243	4,24	476	3,60	881	273	15,9

Die besten Herden in der Kombination der Rangierung nach Fett+Eiw.-kg, Zellzahl u. Lebenstagsleistung

Nr. Besitzer, Wohnort

Gruppe 100,0 -149,9 Kühe

1.	Schweers GbR, Varrel-Doerrielloh	12.073	3,94	475	3,40	886	107	18,8
2.	Fawer KG, Rehburg-Loccum-Loccum	12.127	3,85	467	3,38	877	136	16,9
3.	Widdel, Heinz, Wunstorf-Mesmerode	11.696	3,98	466	3,42	866	147	17,8
4.	Ahlbrecht, Walter, Halle-Hunzen	12.057	3,92	473	3,45	889	143	16,7
5.	Beissner, Friedrich-Wilhelm, Hessisch Oldendorf-Wickbolsen	12.115	3,96	480	3,39	890	158	17,1
6.	Schulze, Dirk, Wetschen-Düversbruch	10.932	3,90	427	3,33	791	108	16,2
7.	Wilharm-Lohmann, Dieter, Bückeberg-Meinsen	11.554	3,88	448	3,36	837	185	18,6
8.	Eiskamp, Frieder, Harpstedt	12.891	3,78	487	3,52	940	191	16,5
9.	Borchers, Marcel, Bodenwerder	11.541	4,01	462	3,50	866	190	16,8
10.	Mackenstedt GbR, Rehden	11.934	3,77	450	3,53	871	163	15,2

Gruppe 150,0 -199,9 Kühe

1.	Dunkhorst Holstein KG, Raddestorf-Jenhorst	11.506	4,09	471	3,36	858	150	15,7
2.	Schröder, Rolf, Uchte-Woltringhausen	13.068	3,87	506	3,31	938	144	14,8
3.	Collmoor, Andre, Wagenfeld	11.730	3,91	459	3,52	872	177	15,9
4.	van der Velden GbR, Eric und Annemarie, Wietzendorf-Reiningen	10.775	4,08	440	3,48	815	175	16,3
5.	Rust GbR, Stolzenau-Anemolter	12.233	4,09	501	3,56	937	235	17,3
6.	Neumann GbR, Kirchwalsede-Riekenbostel	11.222	4,03	453	3,46	840	179	15,0
7.	Vogt, Albert, Wagenfeld-Förlingen	11.038	4,20	464	3,42	842	218	16,1
8.	Zerwer, Gerd, Neustadt-Wulfelade	11.865	3,65	433	3,43	840	218	16,0
9.	Hoppe GbR, Steimbke-Sonnenborstel	12.463	3,93	490	3,48	924	270	18,2
10.	Runnebaum Agrar GbR, Eydelstedt-Dörpel	11.509	3,89	448	3,35	833	243	16,9

Gruppe 200,0 -299,9 Kühe

1.	Renzelmann, Carsten, Varrel-Brümmerloh	12.865	3,89	501	3,49	950	123	20,1
2.	Kastens GbR, Wagenfeld-Ströhen	12.612	4,21	531	3,54	978	179	17,6
3.	Carstens, Volker, Visselhövede-Rosebruch	11.757	4,03	474	3,39	872	178	16,9
4.	Ballmann, Dr. Heinrich, Liebenau	11.184	3,86	432	3,43	815	136	15,8
5.	Arkenberg, Fred, Wunstorf-Kolenfeld	11.937	3,85	460	3,44	871	197	17,2
6.	Evers GbR, D. u. M., Rethem	11.288	3,97	448	3,46	839	158	15,4
7.	Wilms, Andreas, Barnstorf-Aldorf	11.026	4,07	449	3,37	820	132	14,9
8.	Schnakenberg, Jürgen, Grasberg-Wörpedorf	11.177	4,04	452	3,51	844	171	15,3
9.	Heide GmbH & Co.KG, Barver	10.394	4,12	429	3,53	795	169	16,6
10.	Vajen KG, Ahausen	11.657	4,00	466	3,57	882	213	16,4

Gruppe über 300,0 Kühe

1.	Fiedler Milch KG, Wagenfeld-Ströhen	13.313	4,00	533	3,32	975	179	18,4
2.	Spannhake Q KG, Sulingen-Herelse	12.261	3,88	476	3,50	906	163	16,1
3.	Backhaus, Cord-Hinrich, Wedemark-Plumhof	12.781	3,92	501	3,46	943	192	17,7
4.	Glinsmann, Harm, Rhade	12.160	3,85	468	3,35	875	189	17,4
5.	Nackenhorst GbR, Wagenfeld	12.350	3,83	473	3,37	890	207	17,8
6.	Brokering Milch KG, Eydelstedt-Düste	12.671	3,89	493	3,38	921	225	15,9
7.	Ahrenshop KG, Mellinghausen-Ohlendorf	11.297	3,94	445	3,52	843	200	15,4
8.	Diercks, Oliver, Kirchwalsede-Riekenbostel	10.822	4,07	440	3,39	807	215	16,1
9.	Milchhof Ottingen GbR, Visselhövede-Ottingen	10.709	4,05	434	3,49	808	241	16,9
10.	Meyer-Scharringhausen KG, Kirchdorf-Scharringhausen	11.452	4,06	465	3,46	862	245	15,4

Die besten Zellzahlergebnisse in den Herden

Durchschnittliches Ergebnis der Milchleistungsprüfung 2020/2021

Besitzer, Wohnort

Zellzahl 1000/ml

Gruppe 2,0 -39,99 Kühe

1. Windhorst GbR, Dorl.u.Wilh., Warmesen-Wegerden	37
2. Hormann/Wilcor Holsteins, Cord, Warmesen-Großenvörde	65
3. Runne, Christian, Brevörde-Grave	76
4. Deseniss, Friedr-Wilhelm, Beckedorf	78
5. Eggersgluß, Rainer, Schneverdingen-Wesseloh	95

Gruppe 40,0 - 59,99 Kühe

1. Cohrs, Heinz, Wedemark-Wiechendorf	82
2. Fangmann GbR, Wilhelm & Dirk, Wagenfeld-Ströhen	92
3. Holthöfer, Christian, Warmesen-Tätenhorst	98
4. Rethwisch GbR, Heinr. u.Henning, Ehrenburg-Schweiringhausen	113
5. Schwiers, Andreas, Varrel-Dörrielo	125

Gruppe 60,0 - 79,99 Kühe

1. Knüpling, Friedr.-Wilh., Diepholz-Sankt Hüffe	93
2. Schlemme, Heinrich, Neustadt-Metel	121
3. Penzhorn, Walter, Bad Bodenteich-Abbandorf	121
4. Stroteich, Eckhard, Bruchhausen-Vilsen	134
5. Schlamann, Heiner, Varrel-Renzel	135

Gruppe 80,0 - 99,99 Kühe

1. Heldberg, Stefan, Visselhövede-Wittorf	109
2. Kruse GbR, Lehrte-Immensen	112
3. Logemann, Ralf, Sulingen-Herelse	118
4. Brümmer Uchte GbR, Uchte-Woltringhausen	142
5. Witthöft Jun., Heinrich, Wietzendorf-Kl. Amerika	143

Gruppe 100,0 - 149,99 Kühe

1. Schweers GbR, Varrel-Doerrielo	107
2. Schulze, Dirk, Wetschen-Düversbruch	108
3. Fawer KG, Rehbürg-Loaccum-Loaccum	136
4. Ristenpart, Werner, Neustadt-Brase	141
5. Ahlbrecht, Walter, Halle-Hunzen	143

Gruppe 150,0 - 199,99 Kühe

1. Schröder, Rolf, Uchte-Woltringhausen	144
2. Dunkhorst Holstein KG, Raddestorf-Jenhorst	150
3. Milchhof Wardböhmen, Bergen-Wardböhmen	152
4. Thees Milchhof KG, Elsdorf-Ehestorf	161
5. Meyer, Wilhelm, Wietzendorf-Kl. Amerika	164

Gruppe über 200,0 Kühe

1. Renzelmann, Carsten, Varrel-Brümmerlo	123
2. Wilms, Andreas, Barnstorf-Aldorf	132
3. Ballmann, Dr. Heinrich, Liebenau	136
4. Evers GbR, D. u. M., Rethem	158
5. Spannhake Q KG, Sulingen-Herelse	163

Die höchsten Herdenleistungen

Besitzer, Wohnort	Alter	Milch kg	Fett %	Fett kg	Eiw.%	Eiw.kg	F+E kg
Gruppe 2,0 - 49,9 Kühe							
1. Maschmann Tierhaltungs KG, Ehrenburg-Stocksdorf	63,9	10.211	4,22	431	3,59	367	797
2. Hardemann, Heinrich, Dickel-Dickel	65,5	10.078	4,31	435	3,51	354	788
3. Kunst, Karsten, Drebber	67,5	10.895	3,66	399	3,43	374	773
4. Sudhop, Heinfried, Sulingen-Rathlosen	50,0	10.678	3,82	408	3,37	360	768
5. Lehmkuhl, Ingo, Ehrenburg-Wesenstedt	65,5	10.133	4,12	418	3,42	346	764
6. Bokelmann, Henning, Sulingen-Rathlosen	69,4	9.999	4,11	411	3,46	346	756
7. Gaumann GbR, Rainer & Imka, Ehrenburg-Schmalförden	60,0	9.601	4,12	396	3,47	333	728
8. Güber, Jörn, Mellinghausen-Brake	49,2	9.466	3,83	363	3,35	317	680
9. Husmann GbR, Fred u. Ralf, Sulingen-Groß Lessen	63,2	8.492	4,40	374	3,45	293	667
10. Riesenberg, Bernd, Ehrenburg-Schmalförden	67,5	9.155	3,88	355	3,29	301	656
11. Wortmann, Manfred, Sulingen	67,3	8.434	4,11	347	3,52	297	643
Gruppe 50,0 - 99,9 Kühe							
1. Knüpling, Friedr.-Wilh., Diepholz-Sankt Hülfe	61,5	11.800	4,03	475	3,49	412	887
2. Däkau, Wilhelm, Drebber-Mariendrebber	61,2	11.243	4,24	476	3,60	404	881
3. Döbbeling GbR, Drebber-Mariendrebber	60,6	11.323	4,24	480	3,49	395	875
4. Borchers-Rohde, Cord, Sulingen-Klein-Lessen	58,7	10.820	4,04	437	3,53	382	819
5. Logemann, Ralf, Sulingen-Herelse	53,7	10.650	4,02	428	3,50	373	801
6. Döpke, Jürgen, Ehrenburg-Schweringhausen	57,9	9.994	4,12	412	3,35	335	747
7. Betriebsgem. Landwehr GbR, Ehrenburg-Stocksdorf	57,1	10.102	3,93	397	3,43	346	743
8. Ruröde GbR, Jürgen u. Frank, Mellinghausen-Brake	53,1	9.618	4,19	403	3,40	327	730
9. Roedenbeck, Reinhold, Scholen-Anstedt	59,0	9.149	4,20	385	3,37	308	693
10. Meyer, Hartwig, Ehrenburg-Öftinghausen	64,8	8.762	3,73	326	3,30	289	616
11. Rethwisch GbR, Heinr. u. Henning, Ehrenburg-Schweringhausen	44,7	7.765	4,01	311	3,56	277	588
Gruppe 100,0 - 149,9 Kühe							
1. Schierholz, Fred, Sulingen-Rathlosen	59,7	11.099	4,24	471	3,55	394	865
2. Dückerling GbR, Wilh.u.Kerst., Wetschen-Wetscherbruch	56,2	12.019	3,76	452	3,31	398	850
3. Oehlmann GbR, Adolf u. Bernd, Diepholz-Heede	57,7	10.888	3,99	434	3,51	383	817
4. Eggerking, Thorsten, Drebber-Mariendrebber	68,6	11.019	4,01	442	3,38	373	814
5. Hollmann, Heinz, Sulingen	57,5	10.119	4,11	416	3,46	350	766
6. Blieferticht GbR, Karl-Heinz u. Carsten, Ehrenburg-Wesenstedt	65,7	10.408	4,03	420	3,27	340	760
7. Heuer, Heinz-Ludwig, Barnstorf-Mäkel	56,4	9.548	4,22	403	3,50	334	737
8. Stratmann, Henning, Drebber	62,9	10.127	3,86	390	3,42	346	736
9. Kunst, Henning, Freistatt-Spreckelshorst	59,7	10.173	3,67	374	3,36	342	716
Gruppe 150,0 - 199,9 Kühe							
1. Runnebaum Agrar GbR, Eydelstedt-Dörpel	54,2	11.509	3,89	448	3,35	385	833
2. Beneker, Ludwig, Eydelstedt-Düste	56,8	11.496	3,80	437	3,40	391	827
3. Niermann, Eckhard, Diepholz-Heede	57,0	10.349	4,14	428	3,45	357	785
4. Ohrdes GbR, Sulingen-Bockhorn	54,8	9.773	4,29	419	3,52	344	764
5. Sanderling GbR, Drebber	61,9	9.858	4,20	414	3,39	335	748
6. Hagries GbR, Drebber-Cornau	49,5	8.731	4,46	390	3,73	325	715
7. Voßmann, Willy, Twistringhen-Köbbinghausen	53,6	9.551	3,95	377	3,47	332	709
Gruppe über 200,0 Kühe							
1. Keller GbR, Sulingen-Klein-Lessen	54,7	12.672	4,13	524	3,42	434	957
2. Spannhake Q KG, Sulingen-Herelse	49,8	12.261	3,88	476	3,50	430	906
3. Wilms, Andreas, Barnstorf-Aldorf	48,2	11.026	4,07	449	3,37	371	820
4. Bodenstab u. Knake GbR, Mellinghausen-Brake	54,1	10.564	4,10	433	3,62	382	815
5. Rohlfs, Stefan, Ehrenburg-Schmalförden	56,0	9.961	4,24	422	3,56	355	777

Die höchsten Lebensleistungen

Besitzer, Wohnort	Kuhname	Vater	Abk.	Milch kg	Fett %	Fett kg	Eiw.%	Eiw.kg	F+E kg
1. Keller GbR, Sulingen-Klein-Lessen	Akazie 510	Starfire	8	156.074	3,66	5713	3,16	4933	10646
2. Döbbeling GbR, Drebber-Mariendrebber	Friesel 94	V Exces	11	154.159	4,03	6220	3,53	5447	11667
3. Blieferticht GbR, Karl-Heinz u.Carsten, Ehrenburg-Wese +	Bianka 122	Panda	11	151.393	3,51	5310	3,18	4818	10128
4. Keller GbR, Sulingen-Klein-Lessen	Laura 420	Malpas	7	135.490	3,20	4330	3,09	4190	8520
5. Runnebaum Agrar GbR, Eydelstedt-Dörpel	+ Leine 73	Dandi	9	129.458	3,43	4441	3,24	4192	8633
6. Runnebaum Agrar GbR, Eydelstedt-Dörpel	Mandel 83	Augusta	8	126.753	3,67	4652	3,23	4099	8751
7. Riesenberg, Bernd, Ehrenburg-Schmalförden	Donau 5	Interval	10	126.129	3,81	4802	3,20	4042	8844
8. Keller GbR, Sulingen-Klein-Lessen	Marina 432	Dunamat	9	126.099	4,02	5074	3,38	4266	9340
9. Schierholz, Fred, Sulingen-Rathlosen	Onja 501	NOG Metz	11	121.141	4,24	5140	3,21	3886	9026
10. Bodenstab u. Knake GbR, Mellinghausen-Brake	Marbel 82	Rudolph	10	119.878	3,35	4016	3,03	3635	7651
11. Sandering GbR, Drebber	+ Ravenna 17	Javaner	11	118.246	3,54	4186	3,05	3606	7792
12. Runnebaum Agrar GbR, Eydelstedt-Dörpel	Zilke 33	Jurus	8	115.139	4,21	4852	3,50	4034	8886
13. Betriebsgem. Landwehr GbR, Ehrenburg-Stocksdorf	+ Magda	Bolton	10	111.367	4,14	4612	3,55	3953	8565
14. Bokelmann, Henning, Sulingen-Rathlosen	Sibylle	Delight	9	108.406	3,97	4307	3,40	3682	7989
15. Keller GbR, Sulingen-Klein-Lessen	Germanin 677	Savard-ET	7	108.333	4,57	4953	3,76	4071	9024
16. Dückering GbR, Wilh.u.Kerst., Wetschen-Wetscherbruch	68	Braveheart	8	107.578	3,33	3584	3,03	3256	6840
17. Bodenstab u. Knake GbR, Mellinghausen-Brake	+ Gea 91	Laudan	11	107.142	3,86	4132	3,31	3548	7680
18. Stratmann, Henning, Drebber	+ Raspel 123	Allegro MR	9	106.275	3,80	4037	3,42	3632	7669
19. Eggerking, Thorsten, Drebber-Mariendrebber	60	Dandi	7	106.134	3,95	4195	3,07	3263	7458
20. Spannhake Q KG, Sulingen-Herelse	+ Sissi 217	Bogart	9	105.718	3,76	3974	3,17	3356	7330
21. Beneker, Ludwig, Eydelstedt-Düste	Wroni 13	Alert II	9	104.064	3,96	4125	3,09	3219	7344
22. Beneker, Ludwig, Eydelstedt-Düste	+ Akulla 6	Marok	8	103.925	3,65	3798	3,16	3289	7087
23. Stratmann, Henning, Drebber	Lancia 108	Allegro MR	9	102.978	3,84	3951	3,25	3343	7294
24. Hollmann, Heinz, Sulingen	Ilona 4	Suede	10	102.514	3,86	3955	3,43	3516	7471
25. Keller GbR, Sulingen-Klein-Lessen	Marina 736	Baxter 2	5	101.919	4,11	4184	3,28	3346	7530
26. Blieferticht GbR, Karl-Heinz u.Carsten, Ehrenburg-Wese +	Karla 304	Lawn Boy	8	101.380	3,55	3603	3,19	3230	6833
27. Bodenstab u. Knake GbR, Mellinghausen-Brake	Maja 47	Win 395	7	101.147	4,02	4062	3,43	3470	7532
28. Bodenstab u. Knake GbR, Mellinghausen-Brake	Meggy 110	Jobess	10	100.964	4,02	4061	3,25	3284	7345
29. Eggerking, Thorsten, Drebber-Mariendrebber	+ 52	Ernesto	7	100.878	3,36	3392	2,92	2941	6333
30. Niermann, Eckhard, Diepholz-Heede	+ Ophelia 19	Malpas	7	100.175	3,36	3370	3,30	3305	6675
31. Riesenberg, Bernd, Ehrenburg-Schmalförden	Rosa 209	Achtung	7	99.966	4,35	4344	3,36	3360	7704
32. Keller GbR, Sulingen-Klein-Lessen	Solja 103	Larson	5	98.391	3,48	3426	3,35	3297	6723
33. Döbbeling GbR, Drebber-Mariendrebber	Loli 3	Cricket	7	97.944	3,83	3753	3,17	3101	6854
34. Blieferticht GbR, Karl-Heinz u.Carsten, Ehrenburg-Wese	Emma 317	Lawn Boy	7	97.174	3,96	3851	3,03	2949	6800
35. Rohlf, Stefan, Ehrenburg-Schmalförden	Gunda 124	Ramos	11	95.665	4,40	4209	3,40	3253	7462
36. Kunst, Henning, Freistatt-Spreckelshorst	Liamande 48	Gibor	7	94.745	3,83	3629	3,20	3031	6660
37. Keller GbR, Sulingen-Klein-Lessen	Anka 275	Fighter	8	94.714	3,94	3727	3,28	3107	6834
38. Bokelmann, Henning, Sulingen-Rathlosen	Antonia	Windspiel	8	94.255	3,23	3044	3,14	2964	6008
39. Döbbeling GbR, Drebber-Mariendrebber	Laterne 31	Sea	7	94.098	3,91	3677	3,31	3117	6794
40. Sandering GbR, Drebber	Ines 153	Laudan	9	93.800	3,56	3339	3,13	2933	6272
41. Runnebaum Agrar GbR, Eydelstedt-Dörpel	+ Almfee 62	Sophus	7	92.906	3,49	3243	3,09	2867	6110
42. Keller GbR, Sulingen-Klein-Lessen	Tessina 260	Snow RF	6	92.345	3,43	3167	3,19	2942	6109
43. Däkau, Wilhelm, Drebber-Mariendrebber	79	Emtoro	8	92.245	3,63	3353	3,08	2843	6196
44. Stratmann, Henning, Drebber	Lybelle 192	Braveheart	8	91.557	3,61	3306	3,05	2797	6103
45. Kunst, Karsten, Drebber	Jula 100	Runi	7	91.529	4,06	3716	3,38	3091	6807
46. Dückering GbR, Wilh.u.Kerst., Wetschen-Wetscherbruch +	69	Alert II	8	91.412	4,06	3708	3,24	2963	6671
47. Spannhake Q KG, Sulingen-Herelse	Luzi 237	Sea	7	91.396	3,34	3050	3,05	2792	5842
48. Blieferticht GbR, Karl-Heinz u.Carsten, Ehrenburg-Wese +	Valerie 327	OttokarALL	8	91.200	3,73	3401	2,95	2692	6093
49. Sandering GbR, Drebber	Walli 160	Jurus	8	90.856	4,27	3879	3,57	3240	7119
50. Döbbeling GbR, Drebber-Mariendrebber	Havel 72	Steve	6	90.743	3,81	3455	3,48	3154	6609
51. Runnebaum Agrar GbR, Eydelstedt-Dörpel	+ Distanze 47	Stromer	6	90.508	3,80	3441	3,27	2958	6399

Die höchsten 305-Tage-Leistungen

Besitzer, Wohnort	Kuhname	Vater	La.	Milch kg	Fett %	Fett kg	Eiw.%	Eiw.kg	F+E kg
1. Spannhake Q KG, Sulingen-Herelse	Granada 99	Bonando	3	16.187	4,13	669	3,36	544	1213
2. Eggerking, Thorsten, Drebber-Mariendrebber	83	NOG Brogan	5	16.868	4,09	690	3,05	514	1204
3. Keller GbR, Sulingen-Klein-Lessen	Germa 270	Manifold	6	14.900	4,52	673	3,51	523	1196
4. Ohrdes GbR, Sulingen-Bockhorn	169	Cricket	4	14.483	4,65	673	3,58	519	1192
5. Keller GbR, Sulingen-Klein-Lessen	Creme 694	Shakespear	2	15.057	4,29	646	3,57	538	1184
6. Spannhake Q KG, Sulingen-Herelse	Ernte 145	Brekan	3	15.267	4,09	625	3,45	527	1152
7. Runnebaum Agrar GbR, Eydelstedt-Dörpel	Mandy 195	Bestboss	2	14.837	4,27	633	3,48	516	1149
8. Spannhake Q KG, Sulingen-Herelse	Hiltrud 337		2	13.260	4,71	625	3,95	524	1149
9. Döbbeling GbR, Drebber-Mariendrebber	Regatte 76	Dispatch	3	14.538	4,40	639	3,45	501	1140
10. Keller GbR, Sulingen-Klein-Lessen	Tessina 260	Snow RF	5	18.209	3,21	584	3,04	553	1137
11. Keller GbR, Sulingen-Klein-Lessen	Ankara 491	Akyol Red	3	14.223	4,31	613	3,68	523	1136
12. Keller GbR, Sulingen-Klein-Lessen	Schöne 413	McCoy	3	15.369	4,02	618	3,36	516	1134
13. Keller GbR, Sulingen-Klein-Lessen	Auster 682	Missan	2	15.741	3,90	614	3,30	519	1133
14. Keller GbR, Sulingen-Klein-Lessen	Stubby 640	Masterful	2	14.218	4,28	608	3,66	521	1129
15. Keller GbR, Sulingen-Klein-Lessen	Dini 634	Upright	2	14.065	4,44	624	3,58	504	1128
16. Stratmann, Henning, Drebber	Diadem 387	Bolaro	3	14.670	4,22	619	3,46	507	1126
17. Spannhake Q KG, Sulingen-Herelse	Tonka 200	Defender	4	14.223	4,32	615	3,59	511	1126
18. Wilms, Andreas, Barnstorf-Aldorf	Amazing 113	Doorman	2	15.008	4,15	623	3,34	502	1125
19. Spannhake Q KG, Sulingen-Herelse	Usi 83	Sunfish RF	2	15.655	3,86	605	3,32	519	1124
20. Keller GbR, Sulingen-Klein-Lessen	Dorin 891	Gloy	3	14.886	4,29	638	3,26	486	1124
21. Spannhake Q KG, Sulingen-Herelse	Malea 54	Dolph	3	15.380	3,73	574	3,50	539	1113
22. Keller GbR, Sulingen-Klein-Lessen	Germanin 677	Savard-ET	6	13.445	4,56	613	3,69	496	1109
23. Keller GbR, Sulingen-Klein-Lessen	Efeu 944	Garant	3	14.157	4,21	596	3,61	511	1107
24. Spannhake Q KG, Sulingen-Herelse	Hella 183	Logic P	3	12.480	5,26	657	3,59	448	1105
25. Döbbeling GbR, Drebber-Mariendrebber	Erie 56	Icône	2	14.042	4,50	632	3,34	469	1101
26. Spannhake Q KG, Sulingen-Herelse	Bilka 354	Como	2	13.123	4,60	604	3,76	494	1098
27. Keller GbR, Sulingen-Klein-Lessen	Juliane 645	Masterful	2	13.618	4,27	582	3,72	506	1088
28. Keller GbR, Sulingen-Klein-Lessen	Julia 301	Album	4	13.758	4,39	604	3,50	481	1085
29. Spannhake Q KG, Sulingen-Herelse	Minnesota 266	Bentley	2	14.574	3,93	573	3,51	511	1084
30. Spannhake Q KG, Sulingen-Herelse	Nuri 259		2	14.572	3,93	573	3,51	511	1084
31. Beneker, Ludwig, Eydelstedt-Düste	Walma 24	Beagle	4	16.741	3,51	587	2,96	496	1083
32. Döbbeling GbR, Drebber-Mariendrebber	Havel 72	Steve	6	15.888	3,52	559	3,29	523	1082
33. Keller GbR, Sulingen-Klein-Lessen	Marina 736	Baxter 2	5	15.581	3,83	597	3,09	481	1078
34. Keller GbR, Sulingen-Klein-Lessen	Katja 340	Mowambo	4	15.707	3,61	567	3,25	510	1077
35. Spannhake Q KG, Sulingen-Herelse	Finki 280	Belmaro	2	14.928	3,42	511	3,79	566	1077
36. Spannhake Q KG, Sulingen-Herelse	Franziska 110	Beatstick	3	14.508	3,94	571	3,49	506	1077
37. Spannhake Q KG, Sulingen-Herelse	Malaika 74	Beart	2	15.406	3,49	537	3,49	537	1074
38. Wilms, Andreas, Barnstorf-Aldorf	29	Número Uno	4	14.438	4,18	604	3,26	470	1074
39. Keller GbR, Sulingen-Klein-Lessen	Elja 665	Smurf	2	16.723	3,47	581	2,94	491	1072
40. Dückering GbR, Wilh.u.Kerst., Wetschen-Wetscherbruch	270	Snow RF	3	15.802	3,42	540	3,36	531	1071
41. Spannhake Q KG, Sulingen-Herelse	Minu 134	Baldur	2	15.368	3,51	539	3,45	530	1069
42. Keller GbR, Sulingen-Klein-Lessen	Delina 498	Mowambo	3	14.645	4,14	607	3,15	462	1069
43. Keller GbR, Sulingen-Klein-Lessen	Maira 449	Fanatic	3	13.157	4,59	604	3,53	465	1069
44. Hollmann, Heinz, Sulingen	Sarah 7	Force	3	14.785	4,13	610	3,10	458	1068
45. Rohlfs, Stefan, Ehrenburg-Schmalförden	Danzig 125	Eino	2	13.748	4,20	578	3,56	489	1067
46. Däkau, Wilhelm, Drebber-Mariendrebber	62	Balsamico	2	11.954	5,12	612	3,79	453	1065
47. Keller GbR, Sulingen-Klein-Lessen	Rieke 150	Windbrook	5	12.484	4,91	613	3,61	451	1064
48. Spannhake Q KG, Sulingen-Herelse	Petra 165	Snow RF	3	13.817	4,07	562	3,63	501	1063
49. Keller GbR, Sulingen-Klein-Lessen	Alba 582	Akyol Red	2	14.195	4,01	569	3,47	492	1061
50. Wilms, Andreas, Barnstorf-Aldorf	Claire 139	Flame	2	11.193	5,55	621	3,92	439	1060
51. Spannhake Q KG, Sulingen-Herelse	Narina 363	Oslo	2	15.798	3,33	526	3,37	533	1059
52. Keller GbR, Sulingen-Klein-Lessen	Dore 426	Mercure	3	13.786	4,25	586	3,43	473	1059
53. Keller GbR, Sulingen-Klein-Lessen	Karona 483	Akyol Red	3	13.329	4,26	568	3,68	490	1058
54. Beneker, Ludwig, Eydelstedt-Düste	Billy 118	Gloy	3	15.039	3,72	560	3,30	497	1057
55. Keller GbR, Sulingen-Klein-Lessen	Marina 493	Fitz	3	13.811	4,07	562	3,58	494	1056

Die höchsten 305-Tage-Leistungen

Besitzer, Wohnort	Kuhname	Vater	La.	Milch kg	Fett %	Fett kg	Eiw.%	Eiw.kg	F+E kg
56. Döbbling GbR, Drebber-Mariendrebber	Amme 71	Alpine	4	12.851	4,63	595	3,57	459	1054
57. Kunst, Henning, Freistatt-Spreckelshorst	Karla 131	Snow RF	3	14.578	3,79	553	3,43	500	1053
58. Heuer, Heinz-Ludwig, Barnstorf-Mäkel	Rotlinde 178	Round Up	4	13.084	4,53	593	3,52	460	1053
59. Niermann, Eckhard, Diepholz-Heede	Ophelia 19	Malpas	7	16.008	3,25	521	3,32	531	1052
60. Niermann, Eckhard, Diepholz-Heede	Pesy 256	Monreal	3	12.837	4,62	593	3,57	458	1051
61. Spannhake Q KG, Sulingen-Herelse	Crista 92	Beart	3	13.590	4,17	567	3,55	483	1050
62. Lehmkuhl, Ingo, Ehrenburg-Wesenstedt	375	Armstrong	4	13.385	4,62	619	3,22	431	1050
63. Keller GbR, Sulingen-Klein-Lessen	Sorja 488	Akyol Red	3	15.089	3,72	562	3,23	487	1049
64. Beneker, Ludwig, Eydelstedt-Düste	Tolde 14	Pirox	2	15.593	3,43	535	3,29	513	1048
65. Spannhake Q KG, Sulingen-Herelse	Panda 101	Snow RF	3	15.280	3,51	537	3,34	511	1048
66. Beneker, Ludwig, Eydelstedt-Düste	Zora 43	Genestar	3	14.507	3,89	564	3,34	484	1048
67. Niermann, Eckhard, Diepholz-Heede	Otti 235	Suledo	3	13.255	4,29	568	3,62	480	1048
68. Spannhake Q KG, Sulingen-Herelse	Zora 171	Snow RF	3	15.055	3,49	526	3,45	520	1046
69. Wilms, Andreas, Barnstorf-Aldorf	Starlight 194	Durango	4	14.846	3,68	547	3,36	499	1046
70. Spannhake Q KG, Sulingen-Herelse	Merlin 269	Snow RF	2	14.797	3,53	522	3,52	521	1043
71. Keller GbR, Sulingen-Klein-Lessen	Malia 597	Bryant	2	16.257	3,44	559	2,97	483	1042
72. Hagries GbR, Drebber-Cornau	Elenor 816	Barnaby	3	12.945	4,47	578	3,58	464	1042
73. Spannhake Q KG, Sulingen-Herelse	Enna 34	Goaway	3	18.676	2,73	510	2,83	529	1039
74. Keller GbR, Sulingen-Klein-Lessen	Malorka 869	Hefty	4	14.460	3,86	558	3,33	481	1039
75. Spannhake Q KG, Sulingen-Herelse	Holli 155	Baldur	3	13.747	3,88	534	3,67	504	1038
76. Döbbling GbR, Drebber-Mariendrebber	Hermi 30	Jotan	5	13.029	4,53	590	3,43	447	1037
77. Spannhake Q KG, Sulingen-Herelse	Vanessa 320	Bestboss	2	14.515	3,62	526	3,51	510	1036
78. Keller GbR, Sulingen-Klein-Lessen	Hanna 466	Naberg	3	13.110	4,42	579	3,49	457	1036
79. Dückering GbR, Wilh.u.Kerst., Wetschen-Wetscherbruch	184	Majorca	5	14.268	3,99	570	3,26	465	1035
80. Spannhake Q KG, Sulingen-Herelse	Jessy 223	Araldik	2	13.922	3,84	535	3,59	500	1035

Die höchsten Färsenlaktationen

Besitzer, Wohnort	Kuhname	Vater	EKA	Milch kg	Fett %	Fett kg	Eiw.%	Eiw.kg	F+E kg
1. Keller GbR, Sulingen-Klein-Lessen	Tura 1	Sandor	30	13.844	4,04	559	3,19	442	1001
2. Keller GbR, Sulingen-Klein-Lessen	Dinse 37	Rubicon	24	11.671	4,62	539	3,71	433	972
3. Voßmann, Willy, Twistring-Köbbinghausen	Elke 140	Beatstick	28	12.458	4,12	513	3,42	426	939
4. Wilms, Andreas, Barnstorf-Aldorf	FleurDeLys 177	Doorman	23	11.855	4,11	487	3,74	443	930
5. Spannhake Q KG, Sulingen-Herelse	Luisa 198	Sylvert	26	14.388	3,13	450	3,27	471	921
6. Spannhake Q KG, Sulingen-Herelse	Bea 126	Barkeeper	27	11.747	4,24	498	3,58	420	918
7. Keller GbR, Sulingen-Klein-Lessen	607	Bellarabi	25	13.375	3,70	495	3,12	417	912
8. Keller GbR, Sulingen-Klein-Lessen	Elima 30	Shonestar	27	12.575	3,77	474	3,47	436	910
9. Keller GbR, Sulingen-Klein-Lessen	Agneta 706	Sandor	27	13.798	3,28	453	3,24	447	900
10. Wilms, Andreas, Barnstorf-Aldorf	205	Gymnast	24	11.356	4,17	474	3,70	420	894
11. Borchers-Rohde, Cord, Sulingen-Klein-Lessen	Palina 65	Dolph	30	12.815	3,73	478	3,21	412	890
12. Runnebaum Agrar GbR, Eydelstedt-Dörpel	Adele 184	Baldur	28	11.856	4,03	478	3,48	412	890
13. Bodenstab u. Knake GbR, Mellinghausen-Brake	Gerina 133	Sylvert	29	11.339	4,35	493	3,50	397	890
14. Dückering GbR, Wilh.u.Kerst., Wetschen-Wetscherbruch	143	Baldur	25	14.064	3,26	459	3,05	429	888
15. Keller GbR, Sulingen-Klein-Lessen	Malia 684	Shakespear	30	13.808	3,20	442	3,23	446	888
16. Döbbling GbR, Drebber-Mariendrebber	27	Sylvert	25	10.769	4,68	504	3,54	381	885
17. Döbbling GbR, Drebber-Mariendrebber	77	Sylvert	25	12.633	3,74	473	3,25	410	883
18. Keller GbR, Sulingen-Klein-Lessen	Safari 10	Distance	30	13.705	3,26	447	3,17	435	882
19. Spannhake Q KG, Sulingen-Herelse	Claudia 404	Malinus	23	12.580	3,44	433	3,54	445	878
20. Keller GbR, Sulingen-Klein-Lessen	Henrike 72	Rubicon	24	11.289	4,42	499	3,34	377	876
21. Knüpling, Friedr.-Wilh., Diepholz-Sankt Hüfle	13	Stormy	28	11.929	4,15	495	3,17	378	873
22. Dückering GbR, Wilh.u.Kerst., Wetschen-Wetscherbruch	136	Satisfy	25	10.494	4,69	492	3,63	381	873
23. Däkau, Wilhelm, Drebber-Mariendrebber	14	Cilaos	24	12.004	3,84	461	3,38	406	867
24. Knüpling, Friedr.-Wilh., Diepholz-Sankt Hüfle	38	Firstboy	32	11.006	4,36	480	3,51	386	866
25. Spannhake Q KG, Sulingen-Herelse	Elinda 370	Lendary	24	12.420	3,73	463	3,20	398	861

Die höchsten Färsenlaktationen

Besitzer, Wohnort	Kuhname	Vater	EKA	Milch kg	Fett %	Fett kg	Eiw.%	Eiw.kg	F+E kg
26. Spannhake Q KG, Sulingen-Herelse	Amelie 177	Kaluscho	24	12.451	3,46	431	3,44	428	859
27. Borchers-Rohde, Cord, Sulingen-Klein-Lessen	Junita 36	Baldur	28	10.176	4,69	477	3,74	381	858
28. Keller GbR, Sulingen-Klein-Lessen	Silla 14	Galore	24	13.154	3,41	448	3,10	408	856
29. Oehlmann GbR, Adolf u. Bernd, Diepholz-Heede	Vianna 22	Elbrus	27	11.084	4,31	478	3,40	377	855
30. Rohlfs, Stefan, Ehrenburg-Schmalförden	156	Lendary	30	10.578	4,58	484	3,51	371	855
31. Keller GbR, Sulingen-Klein-Lessen	Alexandra 38	Spiro	25	11.177	4,17	466	3,47	388	854
32. Bodenstab u. Knake GbR, Mellinghausen-Brake	Madita 1	Merandy	31	10.542	4,33	456	3,78	398	854
33. Keller GbR, Sulingen-Klein-Lessen	Allone 4	Distance	23	13.603	3,10	422	3,17	431	853
34. Keller GbR, Sulingen-Klein-Lessen	Grandula 730	Backstage	24	12.633	3,40	430	3,34	422	852
35. Bodenstab u. Knake GbR, Mellinghausen-Brake	Missi 260	Missan	29	11.038	4,17	460	3,54	391	851
36. Däkau, Wilhelm, Drebber-Mariendrebber	83	Lendary	24	9.422	5,06	477	3,97	374	851
37. Niermann, Eckhard, Diepholz-Heede	Isis 34	Beatstick	28	12.207	3,71	453	3,24	396	849
38. Spannhake Q KG, Sulingen-Herelse	Cora 414	Firstboy	27	11.744	3,86	453	3,36	395	848
39. Borchers-Rohde, Cord, Sulingen-Klein-Lessen	11	Baldur	28	10.658	4,12	439	3,84	409	848
40. Eggerking, Thorsten, Drebber-Mariendrebber	74	Iceland	30	11.877	4,11	488	3,02	359	847
41. Spannhake Q KG, Sulingen-Herelse	Bientje 368	Baldur	23	11.719	3,86	452	3,36	394	846
42. Bodenstab u. Knake GbR, Mellinghausen-Brake	Gerna 59	Bolaro	33	11.672	3,73	435	3,50	409	844
43. Dückering GbR, Wilh.u.Kerst., Wetschen-Wetscherbruch	125	Beatstick	26	11.385	4,02	458	3,39	386	844
44. Dückering GbR, Wilh.u.Kerst., Wetschen-Wetscherbruch	51	Backstage	25	11.714	3,91	458	3,29	385	843
45. Bodenstab u. Knake GbR, Mellinghausen-Brake	Insel 93	Satisfy	26	11.440	3,98	455	3,39	388	843
46. Knüpling, Friedr.-Wilh., Diepholz-Sankt Hülfe	40	Beachball	32	11.539	3,84	443	3,46	399	842
47. Borchers-Rohde, Cord, Sulingen-Klein-Lessen	Odine 10	Lendary	35	10.626	4,37	464	3,55	377	841
48. Döpke, Jürgen, Ehrenburg-Schwinghausen	117	Snow RF	28	12.119	3,64	441	3,29	399	840
49. Bodenstab u. Knake GbR, Mellinghausen-Brake	Marlit 259	Sylvert	25	11.823	3,79	448	3,32	392	840
50. Runnebaum Agrar GbR, Eydelstedt-Dörpel	Lorena 77	Baldur	23	13.104	3,42	448	2,98	391	839
51. Döbbling GbR, Drebber-Mariendrebber	105	Kerrigan	25	10.584	4,25	450	3,68	389	839
52. Knüpling, Friedr.-Wilh., Diepholz-Sankt Hülfe	41	Baldur	32	10.921	4,29	469	3,38	369	838
53. Bodenstab u. Knake GbR, Mellinghausen-Brake	Kenia 238	Merandy	30	10.840	4,23	458	3,51	380	838
54. Wilms, Andreas, Barnstorf-Aldorf	144	Randall	24	11.975	3,68	441	3,31	396	837
55. Bodenstab u. Knake GbR, Mellinghausen-Brake	Itta 136	Sylvert	29	11.875	3,70	439	3,34	397	836
56. Keller GbR, Sulingen-Klein-Lessen	Della 58	Ferro	24	11.631	3,89	453	3,29	383	836
57. Borchers-Rohde, Cord, Sulingen-Klein-Lessen	Regie 62	Dolph	37	10.904	4,10	447	3,57	389	836
58. Oehlmann GbR, Adolf u. Bernd, Diepholz-Heede	Vienetta 22	Kaluscho	28	10.409	4,43	461	3,60	375	836
59. Bodenstab u. Knake GbR, Mellinghausen-Brake	Alexa 100	Bueno	27	9.776	4,84	473	3,71	363	836
60. Keller GbR, Sulingen-Klein-Lessen	Ankera 46	Martinius	25	12.156	3,58	435	3,28	399	834
61. Bodenstab u. Knake GbR, Mellinghausen-Brake	Merle 166	Missan	31	11.670	3,76	439	3,38	395	834
62. Döbbling GbR, Drebber-Mariendrebber	8	Sylvert	25	10.942	4,21	461	3,41	373	834
63. Spannhake Q KG, Sulingen-Herelse	Lulina 58	Sylvert	25	10.193	4,46	455	3,71	378	833
64. Spannhake Q KG, Sulingen-Herelse	Ulrike 396	Missan	25	11.562	3,83	443	3,36	388	831
65. Keller GbR, Sulingen-Klein-Lessen	Hansa 7	Sandor	23	11.435	3,72	425	3,55	406	831
66. Dückering GbR, Wilh.u.Kerst., Wetschen-Wetscherbruch	147	Nice	25	10.956	4,24	464	3,35	367	831
67. Keller GbR, Sulingen-Klein-Lessen	Malorka 54	Martinius	25	10.854	4,31	468	3,34	362	830
68. Runnebaum Agrar GbR, Eydelstedt-Dörpel	Lauri 133	Barkeeper	24	9.697	4,89	474	3,67	356	830
69. Borchers-Rohde, Cord, Sulingen-Klein-Lessen	Olinka 47	Beatstick	29	10.365	4,30	446	3,69	382	828
70. Keller GbR, Sulingen-Klein-Lessen	Goldfee 720	Buzz	27	12.598	3,41	429	3,16	398	827
71. Eggerking, Thorsten, Drebber-Mariendrebber	22	Flicflac	25	11.715	3,82	447	3,24	379	826
72. Wilms, Andreas, Barnstorf-Aldorf	164	Allclass	27	11.071	4,06	449	3,41	377	826
73. Wilms, Andreas, Barnstorf-Aldorf	SweetDream 130	Allclass	25	10.841	4,26	462	3,35	363	825
74. Däkau, Wilhelm, Drebber-Mariendrebber	76	Kaluscho	27	10.353	4,37	452	3,60	373	825
75. Oehlmann GbR, Adolf u. Bernd, Diepholz-Heede	Sonne 19	Brayden	27	10.339	4,40	455	3,58	370	825
76. Schierholz, Fred, Sulingen-Rathlosen	Ramira 1034	Beat	35	10.279	4,34	446	3,69	379	825
77. Spannhake Q KG, Sulingen-Herelse	Vera 261	Kaluscho	24	9.994	4,41	441	3,83	383	824
78. Keller GbR, Sulingen-Klein-Lessen	Lottina 35	Martinius	24	11.386	3,97	452	3,25	370	822
79. Eggerking, Thorsten, Drebber-Mariendrebber	101	Baldur	27	10.824	4,07	440	3,53	382	822
80. Wilms, Andreas, Barnstorf-Aldorf	48	Redhot	24	10.640	4,48	477	3,23	344	821

Kontrollverein Lemförde

Die höchsten Herdenleistungen

Besitzer, Wohnort	Alter	Milch kg	Fett %	Fett kg	Eiw.%	Eiw.kg	F+E kg
-------------------	-------	----------	--------	---------	-------	--------	--------

Gruppe 50,0 - 99,9 Kühe

1. Helmsmüller Agrar GbR, Hüde-Sandbrink	55,4	11.325	3,91	443	3,50	397	839
2. Jacob, Wilhelm, Hüde	53,6	8.745	4,14	362	3,48	304	666

Gruppe 100,0 - 149,9 Kühe

1. Vahrenholt, Frank, Diepholz-Graflage	56,8	10.904	3,87	422	3,34	364	786
2. Lampe GbR, Hüde-Evershorst	63,9	10.262	4,15	426	3,43	352	778
3. Schütter, Friedrich, Lembruch	55,6	8.648	4,07	352	3,44	297	650
4. Fröhling, Georg, Marl	53,1	8.436	3,93	332	3,43	289	621

Gruppe 150,0 - 199,9 Kühe

1. Vogt, Albert, Wagenfeld-Förlingen	58,7	11.038	4,20	464	3,42	378	842
--------------------------------------	------	--------	------	-----	------	-----	-----

Gruppe über 200,0 Kühe

1. Vogt GbR, Walter + Anette, Marl	55,3	10.118	4,27	432	3,53	358	790
------------------------------------	------	--------	------	-----	------	-----	-----

Die höchsten Lebensleistungen

Besitzer, Wohnort	Kuhname	Vater	Abk.	Milch kg	Fett %	Fett kg	Eiw.%	Eiw.kg	F+E kg
-------------------	---------	-------	------	----------	--------	---------	-------	--------	--------

1. Fröhling, Georg, Marl	+ Rebe 1362	Gibor	9	112.178	3,87	4339	3,32	3721	8060
2. Vogt GbR, Walter + Anette, Marl	926	Jurus	10	111.409	3,77	4204	3,46	3850	8054
3. Vogt, Albert, Wagenfeld-Förlingen	+ Taenzerin 132	Mitey P	8	100.483	4,13	4147	3,37	3387	7534
4. Vogt GbR, Walter + Anette, Marl	+ Diva 4	Shottle	9	99.958	3,58	3579	3,04	3038	6617
5. Vogt, Albert, Wagenfeld-Förlingen	Georg 142	Peterslund	11	96.264	4,56	4391	3,61	3477	7868
6. Vogt GbR, Walter + Anette, Marl	906	Offspring	8	93.010	3,99	3715	3,39	3152	6867
7. Vogt GbR, Walter + Anette, Marl	+ 917	Jobess	6	91.978	4,59	4223	3,74	3439	7662
8. Vahrenholt, Frank, Diepholz-Graflage	545	Labiante	7	90.909	4,50	4094	3,54	3217	7311
9. Lampe GbR, Hüde-Evershorst	+ Alice 902	Argument	8	90.663	5,11	4633	3,73	3386	8019

Die höchsten 305-Tage-Leistungen

Besitzer, Wohnort	Kuhname	Vater	La.	Milch kg	Fett %	Fett kg	Eiw.%	Eiw.kg	F+E kg
1. Vogt, Albert, Wagenfeld-Förlingen	Goldmarie 54	Fitz	3	14.456	4,72	683	3,37	487	1170
2. Vogt GbR, Walter + Anette, Marl	276	Armin	2	15.486	3,93	609	3,37	522	1131
3. Vogt, Albert, Wagenfeld-Förlingen	Kalotta 51	Slade	3	13.554	4,82	653	3,40	461	1114
4. Vogt, Albert, Wagenfeld-Förlingen	Helena 65	Attico Red	4	13.585	4,64	630	3,51	477	1107
5. Vogt GbR, Walter + Anette, Marl	125	Leno	3	13.116	4,86	637	3,46	454	1091
6. Vahrenholt, Frank, Diepholz-Graflage	121	NOG Ivano	3	16.888	3,42	577	2,98	504	1081
7. Vogt, Albert, Wagenfeld-Förlingen	Iduna 35	One-Red	4	13.332	4,57	609	3,50	467	1076
8. Lampe GbR, Hüde-Evershorst	610	Beagle	4	13.596	4,60	626	3,23	439	1065
9. Helmsmüller Agrar GbR, Hüde-Sandbrink	Tita 970	Debutant	3	16.276	3,27	532	3,26	530	1062
10. Vogt, Albert, Wagenfeld-Förlingen	Lavinja 3	Tribune	4	12.615	4,88	616	3,53	445	1061
11. Lampe GbR, Hüde-Evershorst	464	Leno	3	12.035	5,18	623	3,61	434	1057
12. Lampe GbR, Hüde-Evershorst	621	Beagle	4	14.934	4,02	601	3,05	455	1056
13. Vogt, Albert, Wagenfeld-Förlingen	Emma 47	Deluxo	4	13.210	4,50	594	3,47	458	1052
14. Vogt GbR, Walter + Anette, Marl	258	Masterful	2	12.461	4,53	564	3,88	484	1048
15. Vogt, Albert, Wagenfeld-Förlingen	Irland 56	Masterful	2	13.887	4,15	577	3,31	459	1036
16. Vogt, Albert, Wagenfeld-Förlingen	Tiberia 115	Fitz	2	12.586	4,51	567	3,72	468	1035
17. Helmsmüller Agrar GbR, Hüde-Sandbrink	Louisa 977	Electron	3	14.041	4,04	567	3,33	467	1034
18. Vogt GbR, Walter + Anette, Marl	217	Akyol Red	2	13.527	4,10	555	3,53	477	1032
19. Vogt GbR, Walter + Anette, Marl	82	One-Red	2	13.357	4,22	564	3,41	455	1019
20. Lampe GbR, Hüde-Evershorst	493	Hafnar	3	13.959	3,90	544	3,35	467	1011
21. Lampe GbR, Hüde-Evershorst	625	Electron	4	11.302	5,20	588	3,74	423	1011
22. Vahrenholt, Frank, Diepholz-Graflage	265	Beart	2	15.105	3,40	514	3,26	492	1006
23. Vogt GbR, Walter + Anette, Marl	295	Big Power	2	12.391	4,50	558	3,60	446	1004
24. Vogt, Albert, Wagenfeld-Förlingen	Fiere 81	Alchemy	5	13.337	4,31	575	3,21	428	1003
25. Fröhling, Georg, Marl	Saturna 8988	McCoy	2	14.592	3,64	531	3,21	469	1000

Die höchsten Färsenlaktationen

Besitzer, Wohnort	Kuhname	Vater	EKA	Milch kg	Fett %	Fett kg	Eiw.%	Eiw.kg	F+E kg
1. Vogt, Albert, Wagenfeld-Förlingen	Kamira 8	Brewmaster	26	11.499	4,02	462	3,39	390	852
2. Lampe GbR, Hüde-Evershorst	558	Caracal	29	11.302	4,00	452	3,52	398	850
3. Vogt GbR, Walter + Anette, Marl	105	Ken PP RDC	24	10.419	4,45	464	3,68	383	847
4. Vogt, Albert, Wagenfeld-Förlingen	Kaskade 26	Adagio	24	11.822	3,92	464	3,23	382	846
5. Vogt GbR, Walter + Anette, Marl	65	Ed Red PP	29	11.618	4,05	470	3,18	370	840
6. Vahrenholt, Frank, Diepholz-Graflage	350	Borani	30	11.120	4,25	473	3,30	367	840
7. Fröhling, Georg, Marl	Saigon 9055	Belmaro	30	11.402	3,62	413	3,62	413	826
8. Lampe GbR, Hüde-Evershorst	537	Mercy	33	11.803	3,79	447	3,19	376	823
9. Vahrenholt, Frank, Diepholz-Graflage	351	Hacker	30	10.097	4,40	444	3,74	378	822
10. Helmsmüller Agrar GbR, Hüde-Sandbrink	Gretel 274	Mr Puma	25	11.386	3,83	436	3,36	383	819
11. Helmsmüller Agrar GbR, Hüde-Sandbrink	Pita 278	Kerrigan	30	11.809	3,54	418	3,33	393	811
12. Vogt GbR, Walter + Anette, Marl	128	Control	25	11.741	3,65	428	3,26	383	811
13. Vogt GbR, Walter + Anette, Marl	306	Sylvert	24	11.563	3,83	443	3,16	365	808
14. Vahrenholt, Frank, Diepholz-Graflage	329	Borani	26	11.545	3,66	422	3,27	377	799
15. Vahrenholt, Frank, Diepholz-Graflage	316	Soko Red	26	11.134	3,94	439	3,22	359	798
16. Vogt GbR, Walter + Anette, Marl	138	Extremo	26	11.800	3,40	401	3,35	395	796
17. Vahrenholt, Frank, Diepholz-Graflage	323	Mowambo	27	11.167	3,90	435	3,21	358	793
18. Helmsmüller Agrar GbR, Hüde-Sandbrink	Grilla 260	Solo	34	11.010	3,77	415	3,42	377	792
19. Vogt, Albert, Wagenfeld-Förlingen	Bonanza 45	Adagio	24	10.339	4,27	441	3,38	349	790
20. Helmsmüller Agrar GbR, Hüde-Sandbrink	Listel 248	Maibach	27	10.070	4,33	436	3,46	348	784
21. Vogt, Albert, Wagenfeld-Förlingen	Hawaii 145	Kerrigan	24	10.440	4,09	427	3,40	355	782
22. Vahrenholt, Frank, Diepholz-Graflage	285	Big Power	32	11.656	3,64	424	3,06	357	781
23. Vogt, Albert, Wagenfeld-Förlingen	Gotik 208	Beemer	30	11.037	3,82	422	3,25	359	781
24. Vogt GbR, Walter + Anette, Marl	24	Sylvert	27	9.808	4,49	440	3,45	338	778
25. Vogt, Albert, Wagenfeld-Förlingen	Talisman 113	Windmill	24	10.507	3,93	413	3,44	361	774

Die höchsten Herdenleistungen

Besitzer, Wohnort	Alter	Milch kg	Fett %	Fett kg	Eiw.%	Eiw.kg	F+E kg
-------------------	-------	----------	--------	---------	-------	--------	--------

Gruppe 2,0 - 49,9 Kühe

1. Horstmann, Erhard, Barenburg	51,2	9.540	3,72	355	3,26	311	665
---------------------------------	------	-------	------	-----	------	-----	-----

Gruppe 50,0 - 99,9 Kühe

1. Spannhake KG, Rehden	54,0	13.000	4,03	523	3,39	441	964
2. Schwiers, Andreas, Varrel-Dörrielo	52,0	11.016	3,88	428	3,47	382	810
3. Schlamann, Heiner, Varrel-Renzel	54,9	10.718	3,98	427	3,40	364	791
4. Sandmann GbR, Bernd und Fabian, Diepholz	60,4	9.761	4,29	419	3,46	337	756
5. Kanning, Friedrich, Wetschen	60,2	9.689	4,08	395	3,58	347	742
6. Markus, Reinhard, Barver	61,5	9.696	3,83	371	3,53	342	713

Gruppe 100,0 - 149,9 Kühe

1. Schweers GbR, Varrel-Doerrielo	61,2	12.073	3,94	475	3,40	410	886
2. Mackenstedt GbR, Rehden	49,6	11.934	3,77	450	3,53	421	871
3. Osterbrink, Sina, Melle-Wetter	57,6	10.982	3,89	427	3,39	373	800
4. Tinnemeyer, Henry, Diepholz-St.Hülfe	54,0	9.997	4,27	427	3,43	343	770
5. Remmert GbR, Wetschen	61,0	10.413	3,95	411	3,43	357	769
6. Ahlers GbR, Varrel-Dörrielo	58,9	9.808	3,88	381	3,45	338	719

Gruppe 150,0 - 199,9 Kühe

1. Helmers, Klaus, Barenburg	58,9	9.417	4,20	396	3,59	338	734
------------------------------	------	-------	------	-----	------	-----	-----

Gruppe über 200,0 Kühe

1. Renzelmann, Carsten, Varrel-Brümmerloh	68,8	12.865	3,89	501	3,49	449	950
2. Bollhorst GbR, Wolfg. u. Henning, Wetschen	59,5	12.431	4,12	513	3,38	420	932
3. Brokering Milch KG, Eydelstedt-Düste	48,8	12.671	3,89	493	3,38	428	921
4. Heide GmbH & Co.KG, Barver	59,6	10.394	4,12	429	3,53	366	795
5. Hornsheide GbR, Varrel-Brümmerloh	64,6	9.714	4,05	394	3,46	336	730
6. Tangemann GbR, Rehden	60,3	8.453	4,04	342	3,43	290	632

Die höchsten Lebensleistungen

Besitzer, Wohnort	Kuhname	Vater	Abk.	Milch kg	Fett %	Fett kg	Eiw.%	Eiw.kg	F+E kg
-------------------	---------	-------	------	----------	--------	---------	-------	--------	--------

1. Renzelmann, Carsten, Varrel-Brümmerloh	+ 714	Lee	8	185.415	4,82	8931	3,67	6799	15730
2. Renzelmann, Carsten, Varrel-Brümmerloh	+ 130	Laudan	10	169.489	3,70	6270	3,22	5450	11720
3. Renzelmann, Carsten, Varrel-Brümmerloh	+ Ranja 681	Boss Iron	12	167.429	3,89	6513	3,37	5650	12163
4. Renzelmann, Carsten, Varrel-Brümmerloh	+ 135	Laudan	10	159.029	4,09	6505	3,52	5597	12102
5. Schweers GbR, Varrel-Doerrielo	+ Acki 1	Ramos	14	150.402	3,83	5753	3,44	5174	10927
6. Renzelmann, Carsten, Varrel-Brümmerloh	753	Ramos	11	148.479	3,70	5500	3,39	5030	10530
7. Renzelmann, Carsten, Varrel-Brümmerloh	+ 659	Ramos	12	144.412	3,60	5201	3,28	4736	9937
8. Bollhorst GbR, Wolfg. u. Henning, Wetschen	Monalisa 753	Otto	9	134.103	4,32	5793	3,44	4614	10407
9. Heide GmbH & Co.KG, Barver	Thea 215	Ramos	11	132.439	3,87	5121	3,19	4226	9347
10. Schweers GbR, Varrel-Doerrielo	Blondi 2	Ramos	11	132.011	4,27	5633	3,58	4729	10362
11. Schweers GbR, Varrel-Doerrielo	+ Italia 9	Laudan	9	126.235	3,75	4736	3,37	4248	8984
12. Sandmann GbR, Bernd und Fabian, Diepholz	Marissa 120	Raute	13	125.534	4,01	5035	3,34	4188	9223
13. Renzelmann, Carsten, Varrel-Brümmerloh	703	Buckeye	11	124.494	4,68	5828	3,54	4401	10229
14. Bollhorst GbR, Wolfg. u. Henning, Wetschen	+ Lustige 431	Ramos	10	124.170	4,89	6074	3,72	4623	10697
15. Heide GmbH & Co.KG, Barver	Flocke 197	Buckeye	10	123.284	3,46	4262	3,03	3735	7997
16. Schweers GbR, Varrel-Doerrielo	Troya 20	Bogart	8	123.099	4,28	5264	3,36	4133	9397
17. Schweers GbR, Varrel-Doerrielo	Rominta 18	Ramos	10	121.895	3,28	4003	3,17	3868	7871
18. Brokering Milch KG, Eydelstedt-Düste	+ 2339	Fighter	8	120.299	3,40	4094	3,19	3836	7930
19. Osterbrink, Sina, Melle-Wetter	+ 82	-	8	120.282	3,47	4173	3,23	3890	8063
20. Renzelmann, Carsten, Varrel-Brümmerloh	+ Beke 759	Shottle	8	119.815	4,23	5063	3,52	4216	9279

Die höchsten Lebensleistungen

Besitzer, Wohnort	Kuhname	Vater	Abk.	Milch kg	Fett %	Fett kg	Eiw.%	Eiw.kg	F+E kg
21. Renzelmann, Carsten, Varrel-Brümmerloh	+ 822	Laramee	8	118.499	3,98	4719	3,29	3894	8613
22. Brokering Milch KG, Eydelstedt-Düste	+ 1171	Zesty	9	118.199	3,16	3740	3,03	3582	7322
23. Bollhorst GbR, Wolfg. u. Henning, Wetschen	Ellen 744	Outbound	8	116.899	3,66	4284	3,09	3616	7900
24. Renzelmann, Carsten, Varrel-Brümmerloh	760	Authentic	10	116.747	3,80	4432	3,25	3793	8225
25. Hornsheide GbR, Varrel-Brümmerloh	+ 110	Stromer	7	115.604	3,37	3899	3,27	3780	7679
26. Renzelmann, Carsten, Varrel-Brümmerloh	+ 893	Ramos	9	114.297	3,54	4049	3,28	3754	7803
27. Osterbrink, Sina, Melle-Wetter	135	Blitz	7	112.366	3,21	3605	3,07	3452	7057
28. Bollhorst GbR, Wolfg. u. Henning, Wetschen	835	Cesar	7	112.090	3,64	4083	3,26	3653	7736
29. Bollhorst GbR, Wolfg. u. Henning, Wetschen	Sunshine 847	Gold Chip	7	111.627	3,90	4357	3,05	3406	7763
30. Renzelmann, Carsten, Varrel-Brümmerloh	+ Benita 836	Shottle	8	110.169	4,25	4678	3,44	3793	8471
31. Tangemann GbR, Rehden	+ Inken	Lightlife	10	109.746	3,19	3499	3,09	3394	6893
32. Renzelmann, Carsten, Varrel-Brümmerloh	877	Ramos	9	107.653	3,79	4085	3,42	3678	7763
33. Hornsheide GbR, Varrel-Brümmerloh	+ 106	Ramari	10	106.176	4,29	4558	3,38	3585	8143
34. Schweers GbR, Varrel-Doerrieh	+ Toronto 20	Bogart	9	106.075	4,47	4742	3,46	3672	8414
35. Renzelmann, Carsten, Varrel-Brümmerloh	83	Derek 2	7	105.992	3,86	4090	3,48	3693	7783
36. Renzelmann, Carsten, Varrel-Brümmerloh	Linda 120	Palermo	6	105.528	3,19	3363	3,20	3375	6738
37. Ahlers GbR, Varrel-Dörrieh	+ Sala 114	Sale	8	105.160	3,51	3692	3,29	3465	7157
38. Renzelmann, Carsten, Varrel-Brümmerloh	+ 29	Shottle	6	102.998	4,23	4358	3,46	3563	7921
39. Bollhorst GbR, Wolfg. u. Henning, Wetschen	635	Emtoro	8	102.518	4,20	4304	3,34	3428	7732
40. Schweers GbR, Varrel-Doerrieh	+ Heidrun 8	Lonar	6	101.893	3,45	3515	3,15	3205	6720
41. Markus, Reinhard, Barver	+ Verona 628	Laudan	9	101.355	3,98	4030	3,46	3502	7532
42. Sandmann GbR, Bernd und Fabian, Diepholz	Trudel 133	Jolton	10	101.332	3,90	3948	3,40	3445	7393
43. Heide GmbH & Co.KG, Barver	+ Gabi 71	Laudan	10	100.970	4,42	4463	3,47	3504	7967
44. Renzelmann, Carsten, Varrel-Brümmerloh	18	Sanchez	7	100.896	3,34	3365	3,25	3277	6642
45. Sandmann GbR, Bernd und Fabian, Diepholz	Marina 117	Janther	10	100.561	4,35	4378	3,60	3624	8002
46. Renzelmann, Carsten, Varrel-Brümmerloh	7	Laudan	6	100.366	3,54	3549	3,20	3212	6761
47. Tinnemeyer, Henry, Diepholz-St.Hülfe	729	Lucky	8	100.049	3,72	3721	3,21	3216	6937
48. Heide GmbH & Co.KG, Barver	Rebecca 289	-	8	100.021	3,78	3785	3,17	3173	6958
49. Bollhorst GbR, Wolfg. u. Henning, Wetschen	+ Tarina 747	Stoneham	9	98.975	4,06	4016	3,50	3469	7485
50. Renzelmann, Carsten, Varrel-Brümmerloh	Lotta 974	Mowambo	7	98.913	3,76	3719	3,36	3322	7041
51. Osterbrink, Sina, Melle-Wetter	131	Bison	7	98.703	3,48	3439	3,04	3005	6444
52. Hornsheide GbR, Varrel-Brümmerloh	+ 434	Tassoni	7	98.578	4,30	4238	3,53	3479	7717
53. Hornsheide GbR, Varrel-Brümmerloh	+ 339	Derek 2	8	97.742	3,92	3833	3,33	3253	7086
54. Bollhorst GbR, Wolfg. u. Henning, Wetschen	854	Cesar	6	97.742	3,89	3805	3,23	3154	6959
55. Bollhorst GbR, Wolfg. u. Henning, Wetschen	+ 900	ALH Duke	6	97.593	3,81	3718	3,01	2942	6660
56. Renzelmann, Carsten, Varrel-Brümmerloh	994	Samson	7	97.036	3,64	3528	3,32	3225	6753
57. Schweers GbR, Varrel-Doerrieh	Dana 4	Artes	6	96.511	3,61	3483	3,10	2990	6473
58. Renzelmann, Carsten, Varrel-Brümmerloh	34	Lonar	7	96.327	3,76	3620	3,44	3312	6932
59. Renzelmann, Carsten, Varrel-Brümmerloh	+ 105	Altalota	8	96.147	4,67	4486	3,75	3602	8088
60. Bollhorst GbR, Wolfg. u. Henning, Wetschen	541	Wizzard	10	95.741	4,42	4231	3,43	3288	7519
61. Bollhorst GbR, Wolfg. u. Henning, Wetschen	820	Offspring	7	95.687	4,67	4468	3,37	3224	7692
62. Schweers GbR, Varrel-Doerrieh	Laura 12	Laudan	6	95.387	3,37	3210	3,19	3039	6249
63. Bollhorst GbR, Wolfg. u. Henning, Wetschen	+ 816	Fever	6	95.238	4,18	3981	3,31	3152	7133
64. Remmert GbR, Wetschen	Pania 47	Zesty	8	94.893	3,39	3221	3,26	3092	6313
65. Hornsheide GbR, Varrel-Brümmerloh	300	Jukebox	7	94.754	3,90	3693	3,42	3237	6930
66. Bollhorst GbR, Wolfg. u. Henning, Wetschen	+ 819	Sea	7	94.536	3,93	3719	3,45	3260	6979
67. Renzelmann, Carsten, Varrel-Brümmerloh	+ 79	Malpas	7	93.037	4,61	4290	3,68	3422	7712
68. Schlamann, Heiner, Varrel-Renzel	+ 26	Paradies	7	92.918	3,59	3338	3,29	3056	6394
69. Hornsheide GbR, Varrel-Brümmerloh	359	Bogart	6	92.753	3,51	3258	3,24	3003	6261
70. Schlamann, Heiner, Varrel-Renzel	4	Tau	9	92.319	4,12	3800	3,50	3235	7035
71. Bollhorst GbR, Wolfg. u. Henning, Wetschen	+ 602	Benedix	8	91.644	4,05	3708	3,46	3167	6875
72. Renzelmann, Carsten, Varrel-Brümmerloh	+ 55	ALH Duke	6	90.862	3,48	3162	3,24	2944	6106
73. Osterbrink, Sina, Melle-Wetter	+ 113	Marius	7	90.566	3,64	3296	3,24	2931	6227
74. Bollhorst GbR, Wolfg. u. Henning, Wetschen	689	Bogart	8	90.562	4,16	3768	3,41	3085	6853
75. Bollhorst GbR, Wolfg. u. Henning, Wetschen	+ 824	Alert II	6	90.534	4,28	3873	3,40	3080	6953
76. Hornsheide GbR, Varrel-Brümmerloh	+ 401	Windspiel	7	90.519	3,32	3001	3,46	3128	6129

Die höchsten 305-Tage-Leistungen

Besitzer, Wohnort	Kuhname	Vater	La.	Milch kg	Fett %	Fett kg	Eiw.%	Eiw.kg	F+E kg
1. Renzelmann, Carsten, Varrel-Brümmerloh	999	Giant	4	15.304	4,53	694	3,67	561	1255
2. Renzelmann, Carsten, Varrel-Brümmerloh	108	Loren	4	15.564	4,39	684	3,61	562	1246
3. Brokering Milch KG, Eydelstedt-Düste	3982	Clayton	3	15.930	4,45	709	3,32	529	1238
4. Brokering Milch KG, Eydelstedt-Düste	3550	Fanatic	4	15.191	4,65	706	3,46	526	1232
5. Brokering Milch KG, Eydelstedt-Düste	93504	Fanatic	4	15.587	4,36	680	3,41	532	1212
6. Brokering Milch KG, Eydelstedt-Düste	3671	Giant	4	16.801	3,92	658	3,20	537	1195
7. Brokering Milch KG, Eydelstedt-Düste	4018	Goliath	3	15.346	4,19	643	3,54	544	1187
8. Brokering Milch KG, Eydelstedt-Düste	3598	Giant	4	17.034	3,79	645	3,17	540	1185
9. Bollhorst GbR, Wolfg. u. Henning, Wetschen	175	Fanatic	3	13.990	4,92	689	3,53	494	1183
10. Bollhorst GbR, Wolfg. u. Henning, Wetschen	250	Mr Max	2	15.431	4,40	679	3,25	502	1181
11. Bollhorst GbR, Wolfg. u. Henning, Wetschen	Conny 966	Ladd P	5	13.318	5,18	690	3,69	491	1181
12. Bollhorst GbR, Wolfg. u. Henning, Wetschen	835	Cesar	6	16.382	4,15	680	3,05	499	1179
13. Brokering Milch KG, Eydelstedt-Düste	4157	Santano	3	17.036	3,83	652	3,07	523	1175
14. Brokering Milch KG, Eydelstedt-Düste	4154	Natasja	2	17.367	3,58	622	3,14	546	1168
15. Brokering Milch KG, Eydelstedt-Düste	3890	Fergus	3	17.084	3,76	642	3,02	516	1158
16. Bollhorst GbR, Wolfg. u. Henning, Wetschen	278	Mr Max	2	15.773	4,14	653	3,20	505	1158
17. Brokering Milch KG, Eydelstedt-Düste	3987	Altapita	2	15.450	4,05	626	3,42	528	1154
18. Brokering Milch KG, Eydelstedt-Düste	4143	Sunfish RF	3	16.915	3,52	596	3,29	556	1152
19. Brokering Milch KG, Eydelstedt-Düste	3509	Frostbite	4	14.321	4,56	653	3,48	499	1152
20. Brokering Milch KG, Eydelstedt-Düste	3728	Babak	4	15.245	4,17	635	3,38	515	1150
21. Brokering Milch KG, Eydelstedt-Düste	3483	Beart	4	15.705	4,01	629	3,28	515	1144
22. Mackenstedt GbR, Rehden	Ingemarie 30	Bonando	2	13.253	4,72	625	3,89	516	1141
23. Brokering Milch KG, Eydelstedt-Düste	Ammelie 6824	Mybest	4	14.967	4,02	601	3,60	539	1140
24. Bollhorst GbR, Wolfg. u. Henning, Wetschen	Frederike 253	Octavian	2	13.891	4,65	646	3,50	486	1132
25. Bollhorst GbR, Wolfg. u. Henning, Wetschen	335	Bellarabi	2	15.435	3,97	613	3,36	518	1131
26. Brokering Milch KG, Eydelstedt-Düste	3674	Giant	4	15.225	4,05	616	3,38	515	1131
27. Brokering Milch KG, Eydelstedt-Düste	3930	Livermore	3	14.320	4,48	642	3,41	489	1131
28. Brokering Milch KG, Eydelstedt-Düste	4136	AltaBurner	3	16.864	3,61	609	3,08	520	1129
29. Bollhorst GbR, Wolfg. u. Henning, Wetschen	1	Piet	5	14.642	4,43	649	3,28	480	1129
30. Brokering Milch KG, Eydelstedt-Düste	4177	Sunfish RF	3	15.481	3,82	592	3,41	528	1120
31. Brokering Milch KG, Eydelstedt-Düste	4339	Baldur	2	14.993	4,25	637	3,21	482	1119
32. Brokering Milch KG, Eydelstedt-Düste	4235	Big Power	2	14.750	4,00	590	3,55	524	1114
33. Renzelmann, Carsten, Varrel-Brümmerloh	105	Altalota	7	13.667	4,53	619	3,61	494	1113
34. Renzelmann, Carsten, Varrel-Brümmerloh	57	Epic	4	14.600	4,21	615	3,39	495	1110
35. Mackenstedt GbR, Rehden	Rica 80	Rosco	4	13.623	4,73	645	3,40	463	1108
36. Brokering Milch KG, Eydelstedt-Düste	Becky 10249	Goaway	4	17.299	3,51	607	2,89	500	1107
37. Brokering Milch KG, Eydelstedt-Düste	3897	Giant	3	15.723	3,84	604	3,20	503	1107
38. Brokering Milch KG, Eydelstedt-Düste	4354	Dixon	2	15.133	4,22	638	3,09	467	1105
39. Mackenstedt GbR, Rehden	Otilie 133	Apoll P	2	16.357	3,36	549	3,37	552	1101
40. Brokering Milch KG, Eydelstedt-Düste	3915	Grizzly	3	14.899	4,01	598	3,37	502	1100
41. Bollhorst GbR, Wolfg. u. Henning, Wetschen	304	Snow RF	3	15.241	3,86	589	3,35	510	1099
42. Brokering Milch KG, Eydelstedt-Düste	3443	Soltao	4	13.898	4,64	645	3,27	454	1099
43. Brokering Milch KG, Eydelstedt-Düste	4238	Stratify	2	15.584	3,64	568	3,39	529	1097
44. Brokering Milch KG, Eydelstedt-Düste	4309	Stratify	2	14.019	4,27	598	3,56	499	1097
45. Bollhorst GbR, Wolfg. u. Henning, Wetschen	Icegirl 195	Dreamweave	3	16.708	3,46	578	3,10	518	1096
46. Bollhorst GbR, Wolfg. u. Henning, Wetschen	106	Jarek	4	14.035	4,58	643	3,22	452	1095
47. Mackenstedt GbR, Rehden	Mausi 90	Bonando	2	15.063	4,08	615	3,18	479	1094
48. Brokering Milch KG, Eydelstedt-Düste	4150	Big Power	2	15.282	4,02	614	3,11	476	1090
49. Brokering Milch KG, Eydelstedt-Düste	3996	Dolph	3	15.870	3,52	559	3,33	529	1088
50. Brokering Milch KG, Eydelstedt-Düste	64431	Baldur	2	14.751	3,87	571	3,50	517	1088
51. Brokering Milch KG, Eydelstedt-Düste	4171	Altahotrod	3	13.466	4,53	610	3,55	478	1088
52. Brokering Milch KG, Eydelstedt-Düste	3971	Livermore	3	18.027	3,16	569	2,87	518	1087
53. Bollhorst GbR, Wolfg. u. Henning, Wetschen	824	Alert II	6	14.206	4,33	615	3,31	470	1085
54. Brokering Milch KG, Eydelstedt-Düste	4393	Sinus	2	13.725	4,15	569	3,76	516	1085
55. Brokering Milch KG, Eydelstedt-Düste	4266	Baldur	2	13.836	4,14	573	3,69	511	1084

Die höchsten Färsenlaktationen

Besitzer, Wohnort	Kuhname	Vater	EKA	Milch kg	Fett %	Fett kg	Eiw.%	Eiw.kg	F+E kg
1. Brokering Milch KG, Eydelstedt-Düste	4753	AltaSwag	26	12.845	4,45	572	3,74	481	1053
2. Bollhorst GbR, Wolfg. u. Henning, Wetschen	456	Snow RF	27	12.561	4,54	570	3,47	436	1006
3. Brokering Milch KG, Eydelstedt-Düste	4742	Cyrano	25	13.577	4,03	547	3,37	457	1004
4. Brokering Milch KG, Eydelstedt-Düste	4701	Missan	25	14.075	3,72	523	3,35	472	995
5. Brokering Milch KG, Eydelstedt-Düste	4818	AltaKameo	23	13.356	3,90	521	3,53	471	992
6. Brokering Milch KG, Eydelstedt-Düste	4656	AltaAmulet	27	14.194	3,73	530	3,21	455	985
7. Brokering Milch KG, Eydelstedt-Düste	4770	Concord	25	11.635	4,64	540	3,67	427	967
8. Brokering Milch KG, Eydelstedt-Düste	4565	Baldur	25	12.674	4,24	537	3,38	428	965
9. Brokering Milch KG, Eydelstedt-Düste	4809	Monday	25	14.766	3,37	497	3,16	466	963
10. Brokering Milch KG, Eydelstedt-Düste	4802	AltaSwag	25	12.900	4,12	531	3,34	431	962
11. Brokering Milch KG, Eydelstedt-Düste	4812	Concord	24	12.422	4,19	520	3,56	442	962
12. Spannhake KG, Rehden	Stella 10	Lendary	25	13.921	3,76	523	3,14	437	960
13. Brokering Milch KG, Eydelstedt-Düste	4727	Cyrano	26	13.316	3,92	522	3,29	438	960
14. Brokering Milch KG, Eydelstedt-Düste	4548	Alamo	24	11.901	4,43	527	3,60	429	956
15. Brokering Milch KG, Eydelstedt-Düste	4769	Missan	26	12.912	3,81	492	3,58	462	954
16. Brokering Milch KG, Eydelstedt-Düste	4725	AltaAmulet	24	13.472	3,71	500	3,28	442	942
17. Brokering Milch KG, Eydelstedt-Düste	4692	AltaKameo	25	12.738	3,89	496	3,49	445	941
18. Brokering Milch KG, Eydelstedt-Düste	4767	AltaSwag	25	12.238	4,13	506	3,55	435	941
19. Brokering Milch KG, Eydelstedt-Düste	4790	Concord	25	12.189	4,18	510	3,53	430	940
20. Kanning, Friedrich, Wetschen	950	Snow RF	31	10.891	4,79	522	3,84	418	940
21. Brokering Milch KG, Eydelstedt-Düste	4763	Concord	26	12.109	4,24	513	3,51	425	938
22. Brokering Milch KG, Eydelstedt-Düste	4762	Missan	25	12.613	3,96	499	3,47	438	937
23. Brokering Milch KG, Eydelstedt-Düste	4835	AltaSwag	23	11.752	4,31	507	3,66	430	937
24. Brokering Jungvieh, Eydelstedt-Düste	4547	Baldur	25	11.839	4,46	528	3,44	407	935
25. Brokering Jungvieh, Eydelstedt-Düste	4761	AltaKameo	27	13.383	3,76	503	3,22	431	934
26. Brokering Milch KG, Eydelstedt-Düste	4716	AltaKameo	25	11.804	4,29	506	3,62	427	933
27. Bollhorst GbR, Wolfg. u. Henning, Wetschen	562	Backstage	27	12.300	4,15	511	3,42	421	932
28. Remmert GbR, Wetschen	Triene 97	Snow RF	28	13.306	3,74	497	3,22	429	926
29. Bollhorst GbR, Wolfg. u. Henning, Wetschen	482	Smurf	26	12.916	3,86	498	3,28	424	922
30. Spannhake KG, Rehden	Anni 7	Sylvert	25	12.342	4,10	506	3,35	414	920
31. Bollhorst GbR, Wolfg. u. Henning, Wetschen	467	Impression	28	13.457	3,79	510	3,04	409	919
32. Brokering Milch KG, Eydelstedt-Düste	4738	Concord	26	12.178	4,11	501	3,43	418	919
33. Bollhorst GbR, Wolfg. u. Henning, Wetschen	572	Rubicon	27	12.120	4,30	521	3,28	398	919
34. Brokering Milch KG, Eydelstedt-Düste	4640	AltaPurity	25	14.915	3,06	457	3,09	461	918
35. Brokering Milch KG, Eydelstedt-Düste	4659	BG Opera	24	12.112	3,93	476	3,65	442	918
36. Brokering Jungvieh, Eydelstedt-Düste	4530	AltaPolish	25	11.584	4,33	502	3,59	416	918
37. Spannhake KG, Rehden	Alinda 19	Sylvert	26	13.720	3,59	492	3,10	425	917
38. Brokering Milch KG, Eydelstedt-Düste	4771	AltaPolish	25	12.586	3,96	499	3,32	418	917
39. Brokering Milch KG, Eydelstedt-Düste	4823	Concord	23	12.430	3,97	493	3,41	424	917
40. Brokering Milch KG, Eydelstedt-Düste	4765	Cyrano	27	12.162	3,96	482	3,58	435	917
41. Brokering Milch KG, Eydelstedt-Düste	4739	Aragon	27	11.010	4,71	519	3,61	398	917
42. Brokering Milch KG, Eydelstedt-Düste	4775	AltaSabre	26	12.873	3,57	460	3,53	455	915
43. Brokering Milch KG, Eydelstedt-Düste	4532	AltaPolish	25	11.336	4,37	495	3,70	419	914
44. Brokering Milch KG, Eydelstedt-Düste	85372	Solo	24	11.410	4,39	501	3,61	412	913
45. Brokering Milch KG, Eydelstedt-Düste	4718	Concord	26	11.353	4,34	493	3,70	420	913
46. Brokering Milch KG, Eydelstedt-Düste	4651	AltaPurity	26	11.250	4,29	483	3,78	425	908
47. Brokering Milch KG, Eydelstedt-Düste	4643	AltaAmulet	25	12.523	3,71	464	3,54	443	907
48. Renzelmann, Carsten, Varrel-Brümmerloh	502	Barkeeper	24	11.394	4,28	488	3,68	419	907
49. Brokering Milch KG, Eydelstedt-Düste	4746	Concord	25	10.109	4,94	499	4,00	404	903
50. Brokering Milch KG, Eydelstedt-Düste	4838	Monday	22	13.721	3,45	474	3,12	428	902
51. Brokering Milch KG, Eydelstedt-Düste	4685	AltaPurity	24	12.762	3,78	483	3,28	419	902
52. Brokering Milch KG, Eydelstedt-Düste	4595	Trueshot	25	14.169	3,28	465	3,08	436	901
53. Bollhorst GbR, Wolfg. u. Henning, Wetschen	Nikita 460	Atwood	27	11.675	4,32	504	3,39	396	900
54. Spannhake KG, Rehden	Rosa 17	Sylvert	28	12.465	3,76	469	3,44	429	898
55. Brokering Milch KG, Eydelstedt-Düste	4675	AltaKameo	24	12.497	3,94	492	3,23	404	896

Kontrollverein Wagenfeld - Kirchdorf

Die höchsten Herdenleistungen

Besitzer, Wohnort	Alter	Milch kg	Fett %	Fett kg	Eiw.%	Eiw.kg	F+E kg
Gruppe 2,0 - 49,9 Kühe							
1. Riehs, Jens, Stewede	61,1	9.049	4,28	388	3,58	324	712
2. Thielemann, Christian, Rahden-Pr. Stroehen	57,2	9.186	4,13	380	3,48	320	699
3. Stratmann, Walter, Wagenfeld-Ströhen	61,1	8.369	4,17	349	3,41	285	634
4. Schmidt, Günther, Wagenfeld	71,1	7.753	4,23	328	3,92	304	631
Gruppe 50,0 - 99,9 Kühe							
1. Fiefstück, Marita, Wagenfeld	52,6	9.986	3,95	395	3,47	346	741
2. Henke, Detlef, Kirchdorf-Scharringhausen	72,5	9.407	4,38	412	3,50	329	741
3. Bülker, Manfred, Wagenfeld	55,8	9.671	4,02	389	3,40	329	718
4. Fiefstück, Karl-Heinz, Wagenfeld	55,1	8.503	4,38	373	3,78	322	694
5. Kemmann GbR, Bahrenborstel	58,2	8.470	4,52	383	3,65	310	692
Gruppe 100,0 - 149,9 Kühe							
1. Schulze, Dirk, Wetschen-Düversbruch	58,9	10.932	3,90	427	3,33	364	791
2. Zumsprekel, Thorsten, Wagenfeld	61,4	9.827	4,04	397	3,50	344	740
3. Gabriel, Dieter, Diepenau-Essern	55,0	8.614	4,01	346	3,58	309	654
Gruppe 150,0 - 199,9 Kühe							
1. Collmoor, Andre, Wagenfeld	53,2	11.730	3,91	459	3,52	413	872
2. Rempe GbR, Wagenfeld	69,2	10.890	3,98	433	3,41	371	805
3. Thielker, Jürgen, Kirchdorf-Scharringhausen	66,3	9.000	4,18	376	3,50	315	691
Gruppe über 200,0 Kühe							
1. Nackenhorst GbR, Wagenfeld	53,5	12.350	3,83	473	3,37	417	890
2. Kehlbeck-Hüseemann GbR, Diepenau-Steinbrink	61,5	11.798	3,79	447	3,50	413	861
3. Schubert, Matthias, Wagenfeld-Stroehen	60,1	10.454	3,82	400	3,42	357	757

Die höchsten Lebensleistungen

Besitzer, Wohnort	Kuhname	Vater	Abk.	Milch kg	Fett %	Fett kg	Eiw.%	Eiw.kg	F+E kg
1. Cording, Maik, Wagenfeld-Förlingen	1000	Stromer	9	128.827	4,23	5443	3,47	4464	9907
2. Kehlbeck-Hüseemann GbR, Diepenau-Steinbrink	+ 520	Buckeye	9	126.894	2,78	3527	3,12	3962	7489
3. Kehlbeck-Hüseemann GbR, Diepenau-Steinbrink	+ 503	Ramos	10	123.308	3,98	4913	3,47	4281	9194
4. Cording, Maik, Wagenfeld-Förlingen	+ Sahara 222	Stromer	9	121.279	3,13	3796	3,15	3826	7622
5. Kehlbeck-Hüseemann GbR, Diepenau-Steinbrink	+ 594	Laudan	7	118.155	3,44	4060	3,34	3947	8007
6. Rempe GbR, Wagenfeld	S 4	-	9	114.793	3,40	3899	3,18	3656	7555
7. Nackenhorst GbR, Wagenfeld	+ 827	Ramos	11	114.081	3,69	4210	3,28	3738	7948
8. Thielker, Jürgen, Kirchdorf-Scharringhausen	+ 31	Jefferson	10	113.267	3,58	4050	3,19	3614	7664
9. Zumsprekel, Thorsten, Wagenfeld	Omi 697	-	10	113.175	4,10	4643	3,32	3760	8403
10. Cording, Maik, Wagenfeld-Förlingen	Luisa 243	Bunny	8	111.771	3,44	3848	3,43	3839	7687
11. Thielker, Jürgen, Kirchdorf-Scharringhausen	+ 72	Laudan	11	108.697	4,24	4610	3,45	3749	8359
12. Cording, Maik, Wagenfeld-Förlingen	Bellis 363	Lawn Boy	8	104.198	3,50	3649	3,32	3460	7109
13. Rempe GbR, Wagenfeld	13	Laudan	8	104.179	4,17	4340	3,57	3716	8056
14. Thielker, Jürgen, Kirchdorf-Scharringhausen	65	Laudan	10	102.968	4,10	4221	3,53	3637	7858
15. Rempe GbR, Wagenfeld	23	Jolton	8	102.952	3,75	3856	3,35	3447	7303
16. Cording, Wagenfeld	+ Meil 42	Sören	10	102.390	3,50	3583	3,14	3210	6793
17. Thielker, Jürgen, Kirchdorf-Scharringhausen	+ 38	Labiate	9	101.680	3,83	3894	3,26	3317	7211
18. Schulze, Dirk, Wetschen-Düversbruch	16	Starleader	12	101.619	3,93	3995	3,40	3457	7452
19. Schubert, Matthias, Wagenfeld-Stroehen	+ Kamille 50	Jobess	9	100.736	3,89	3919	3,31	3336	7255
20. Kehlbeck-Hüseemann GbR, Diepenau-Steinbrink	+ Kirsten 603	Billmani	8	100.300	3,69	3698	3,44	3449	7147
21. Nackenhorst GbR, Wagenfeld	501	Stromer	8	99.986	3,78	3778	3,35	3345	7123
22. Rempe GbR, Wagenfeld	+ Fregatte 874	Sunlight	11	99.011	3,78	3742	3,21	3182	6924
23. Thielker, Jürgen, Kirchdorf-Scharringhausen	+ 153	Jefferson	9	98.223	3,29	3230	3,13	3079	6309
24. Nackenhorst GbR, Wagenfeld	+ 1075	Armstead	6	97.405	3,80	3704	3,33	3244	6948
25. Cording, Wagenfeld	+ Ollita 310	Windspiel	8	97.328	3,43	3342	3,48	3391	6733
26. Rempe GbR, Wagenfeld	Ankona 75	Emil II	8	96.741	3,89	3767	3,42	3304	7071
27. Thielker, Jürgen, Kirchdorf-Scharringhausen	159	Torwart	9	96.668	4,09	3957	3,23	3118	7075
28. Rempe GbR, Wagenfeld	164	Windspiel	7	96.279	3,70	3559	3,18	3060	6619
29. Cording, Wagenfeld	+ Daffi 214	Starfire	9	95.630	3,68	3518	3,41	3258	6776
30. Thielker, Jürgen, Kirchdorf-Scharringhausen	79	Eight	10	95.517	3,93	3757	3,23	3085	6842
31. Rempe GbR, Wagenfeld	Lilli 42	Braveheart	10	95.135	4,17	3963	3,19	3032	6995
32. Thielker, Jürgen, Kirchdorf-Scharringhausen	+ 108	Jobess	8	94.048	3,70	3484	3,25	3052	6536
33. Nackenhorst GbR, Wagenfeld	1190	Sandman	8	93.847	3,78	3550	3,54	3322	6872
34. Kehlbeck-Hüseemann GbR, Diepenau-Steinbrink	669	Lordas	8	93.569	3,57	3338	3,35	3133	6471
35. Schulze, Dirk, Wetschen-Düversbruch	69	Player	8	92.891	3,16	2936	3,09	2868	5804
36. Schulze, Dirk, Wetschen-Düversbruch	+ 49	Jose	8	91.184	3,36	3065	3,06	2791	5856

Die höchsten 305-Tage-Leistungen

Besitzer, Wohnort	Kuhname	Vater	La.	Milch kg	Fett %	Fett kg	Eiw.%	Eiw.kg	F+E kg
1. Nackenhorst GbR, Wagenfeld	Emanuel 384	Upright	2	14.655	4,22	618	3,58	524	1142
2. Nackenhorst GbR, Wagenfeld	1407	AltaChex	5	13.957	4,82	673	3,32	463	1136
3. Nackenhorst GbR, Wagenfeld	2113	AltaSkoda	3	13.137	4,80	630	3,81	501	1131
4. Nackenhorst GbR, Wagenfeld	Ardana 74	Gold Chip	5	15.389	3,76	578	3,55	546	1124
5. Nackenhorst GbR, Wagenfeld	1847	Alpine	4	16.986	3,60	612	3,01	511	1123
6. Nackenhorst GbR, Wagenfeld	2027	Commander	3	15.170	4,11	623	3,26	494	1117
7. Kehlbeck-Hüseemann GbR, Diepenau-Steinbrink	855	Lexfort	4	14.408	4,30	620	3,44	496	1116
8. Kehlbeck-Hüseemann GbR, Diepenau-Steinbrink	797	Snow RF	5	14.319	4,29	615	3,47	497	1112
9. Nackenhorst GbR, Wagenfeld	Andra 168	Electron	3	14.784	4,07	602	3,44	509	1111
10. Nackenhorst GbR, Wagenfeld	2183	AltaBgood	3	14.814	4,17	618	3,29	487	1105
11. Nackenhorst GbR, Wagenfeld	2135	Commander	3	13.964	4,18	583	3,74	522	1105
12. Nackenhorst GbR, Wagenfeld	1936	Balisto	4	13.165	4,52	595	3,87	509	1104
13. Nackenhorst GbR, Wagenfeld	2140	Brodie	3	14.525	4,27	620	3,29	478	1098
14. Kehlbeck-Hüseemann GbR, Diepenau-Steinbrink	906	Eino	3	13.622	4,32	589	3,74	509	1098
15. Nackenhorst GbR, Wagenfeld	2040	Bugarini	3	13.533	4,71	637	3,41	461	1098
16. Nackenhorst GbR, Wagenfeld	2110	Album	3	16.329	3,56	581	3,14	512	1093
17. Nackenhorst GbR, Wagenfeld	1947	Balisto	3	13.339	4,65	620	3,54	472	1092
18. Nackenhorst GbR, Wagenfeld	1785	Emilio	4	15.658	3,60	564	3,37	527	1091
19. Nackenhorst GbR, Wagenfeld	2371	Altapita	2	15.070	3,79	571	3,44	519	1090
20. Nackenhorst GbR, Wagenfeld	1746	Alpine	4	13.994	4,38	613	3,37	472	1085
21. Nackenhorst GbR, Wagenfeld	1772	Emilio	4	15.606	3,59	560	3,31	517	1077
22. Nackenhorst GbR, Wagenfeld	1906	AltaOak	3	15.130	3,79	574	3,32	503	1077
23. Nackenhorst GbR, Wagenfeld	2317	AltaBookel	2	14.701	4,07	598	3,26	479	1077
24. Nackenhorst GbR, Wagenfeld	1781	NOG Jaras	4	12.104	5,29	640	3,59	435	1075
25. Nackenhorst GbR, Wagenfeld	2212	AltaMeglo	3	14.301	4,31	616	3,18	455	1071
26. Nackenhorst GbR, Wagenfeld	Apella 382	Lendary	2	13.087	4,70	615	3,48	456	1071
27. Collmoor, Andre, Wagenfeld	189	Eino	3	13.781	4,30	593	3,45	475	1068
28. Nackenhorst GbR, Wagenfeld	2137	Godewind	3	13.249	4,48	593	3,55	471	1064
29. Nackenhorst GbR, Wagenfeld	2164	Fantasmic	3	15.943	3,69	588	2,97	474	1062
30. Nackenhorst GbR, Wagenfeld	Alfana 237	Balisto	2	13.294	4,60	612	3,33	443	1055
31. Nackenhorst GbR, Wagenfeld	2182	Altahotrod	3	14.616	3,93	575	3,28	479	1054
32. Nackenhorst GbR, Wagenfeld	Brandung 393	Silvermoon	2	15.605	3,52	549	3,23	504	1053
33. Nackenhorst GbR, Wagenfeld	1515	Altaporter	5	14.027	4,08	573	3,39	476	1049
34. Nackenhorst GbR, Wagenfeld	1437	Brawler	6	13.945	4,03	562	3,49	487	1049
35. Nackenhorst GbR, Wagenfeld	1783	Emilio	4	13.017	4,49	585	3,54	461	1046
36. Nackenhorst GbR, Wagenfeld	2050	Brodie	3	15.783	3,63	573	2,97	469	1042
37. Nackenhorst GbR, Wagenfeld	2307	Limelight	2	15.451	3,41	527	3,33	515	1042
38. Collmoor, Andre, Wagenfeld	127	Receptor	5	13.432	4,19	563	3,57	479	1042
39. Kehlbeck-Hüseemann GbR, Diepenau-Steinbrink	991	Bueno	2	12.662	4,51	571	3,72	471	1042
40. Nackenhorst GbR, Wagenfeld	2029	AltaVino	3	14.717	3,72	548	3,32	489	1037
41. Nackenhorst GbR, Wagenfeld	1939	Balisto	3	13.881	3,90	541	3,57	496	1037
42. Kehlbeck-Hüseemann GbR, Diepenau-Steinbrink	908	Leno	3	13.676	4,07	557	3,51	480	1037
43. Nackenhorst GbR, Wagenfeld	2318	AltaWishin	2	13.296	4,18	556	3,61	480	1036
44. Collmoor, Andre, Wagenfeld	19	Mailo	3	13.121	4,36	572	3,53	463	1035
45. Nackenhorst GbR, Wagenfeld	2048	AltaCzar	3	14.695	3,59	528	3,44	506	1034
46. Kehlbeck-Hüseemann GbR, Diepenau-Steinbrink	921	Genestar	3	14.640	3,47	508	3,59	525	1033
47. Kehlbeck-Hüseemann GbR, Diepenau-Steinbrink	992	Kaluscho	2	13.182	4,23	558	3,60	475	1033
48. Kehlbeck-Hüseemann GbR, Diepenau-Steinbrink	918	Leno	3	13.150	4,27	562	3,57	470	1032
49. Nackenhorst GbR, Wagenfeld	1854	Jadon	3	14.900	3,71	553	3,19	476	1029
50. Nackenhorst GbR, Wagenfeld	1895	Anton	3	14.740	3,71	547	3,26	481	1028
51. Kehlbeck-Hüseemann GbR, Diepenau-Steinbrink	870	Dastin	4	13.088	4,40	576	3,45	452	1028
52. Nackenhorst GbR, Wagenfeld	2228	Oleander P	2	15.255	3,62	552	3,11	475	1027
53. Nackenhorst GbR, Wagenfeld	1366	AltaChex	6	14.043	4,07	571	3,25	456	1027
54. Nackenhorst GbR, Wagenfeld	2314	Altapita	2	12.804	4,55	583	3,47	444	1027
55. Cording, Wagenfeld	Samara 764	Kingpin	3	15.484	3,46	535	3,16	490	1025

Die höchsten Färsenlaktationen

Besitzer, Wohnort	Kuhname	Vater	EKA	Milch kg	Fett %	Fett kg	Eiw.%	Eiw.kg	F+E kg
1. Collmoor, Andre, Wagenfeld	160	Flicflac	26	12.357	4,18	516	3,68	455	971
2. Collmoor, Andre, Wagenfeld	123	Jameson	25	13.629	3,58	488	3,33	454	942
3. Kehlbeck-Hüsemann GbR, Diepenau-Steinbrink	997	Travolta	28	12.592	3,87	487	3,28	413	900
4. Nackenhorst GbR, Wagenfeld	2538	Roxy B	23	12.706	3,53	448	3,51	446	894
5. Cording, Wagenfeld	Marianka 58	Caporit	28	11.523	4,13	476	3,51	405	881
6. Collmoor, Andre, Wagenfeld	151	Travolta	36	13.286	3,51	466	3,12	414	880
7. Kehlbeck-Hüsemann GbR, Diepenau-Steinbrink	7	Souki	26	10.594	4,45	471	3,77	399	870
8. Kehlbeck-Hüsemann GbR, Diepenau-Steinbrink	1	Missan	27	10.504	4,63	486	3,60	378	864
9. Nackenhorst GbR, Wagenfeld	2546	AltaPolish	24	13.288	3,30	438	3,18	422	860
10. Nackenhorst GbR, Wagenfeld	2778	Shockwave	23	13.107	3,31	434	3,25	426	860
11. Rempe GbR, Wagenfeld	1159	Fuel	24	12.371	3,69	456	3,24	401	857
12. Nackenhorst GbR, Wagenfeld	2533	Flywheel	24	11.229	4,04	454	3,54	398	852
13. Kehlbeck-Hüsemann GbR, Diepenau-Steinbrink	994	Missan	26	10.559	4,44	469	3,60	380	849
14. Nackenhorst GbR, Wagenfeld	2796	Beatstick	24	11.807	3,68	434	3,51	414	848
15. Kehlbeck-Hüsemann GbR, Diepenau-Steinbrink	1000	Kaluscho	26	10.922	4,25	464	3,52	384	848
16. Nackenhorst GbR, Wagenfeld	2787	Flywheel	23	12.106	3,78	458	3,20	387	845
17. Nackenhorst GbR, Wagenfeld	2737	Flywheel	22	11.271	3,89	438	3,60	406	844
18. Cording, Wagenfeld	36	Fageno	30	12.188	3,78	461	3,13	381	842
19. Nackenhorst GbR, Wagenfeld	2467	Limelight	26	11.494	4,03	463	3,30	379	842
20. Nackenhorst GbR, Wagenfeld	2437	Strike PP	28	11.229	3,95	443	3,51	394	837
21. Kehlbeck-Hüsemann GbR, Diepenau-Steinbrink	2	Missan	28	11.255	3,90	439	3,52	396	835
22. Nackenhorst GbR, Wagenfeld	2675	Bonum	22	11.579	3,68	426	3,52	408	834
23. Kehlbeck-Hüsemann GbR, Diepenau-Steinbrink	14	Bueno	26	10.713	4,09	438	3,70	396	834
24. Nackenhorst GbR, Wagenfeld	2488	Missan	25	11.487	3,95	454	3,30	379	833
25. Schulze, Dirk, Wetschen-Düversbruch	111	Alamo	25	11.287	3,93	444	3,41	385	829
26. Kehlbeck-Hüsemann GbR, Diepenau-Steinbrink	34	Flicflac	28	11.176	3,78	423	3,63	406	829
27. Nackenhorst GbR, Wagenfeld	2741	-	27	11.212	3,85	432	3,53	396	828
28. Kehlbeck-Hüsemann GbR, Diepenau-Steinbrink	24	Backstage	25	9.384	4,76	447	4,05	380	827
29. Nackenhorst GbR, Wagenfeld	2622	Flywheel	22	11.041	3,89	430	3,55	392	822
30. Nackenhorst GbR, Wagenfeld	2776	AltaPolish	24	11.001	3,78	416	3,66	403	819
31. Collmoor, Andre, Wagenfeld	66	Kaluscho	27	10.320	4,39	453	3,53	364	817
32. Kehlbeck-Hüsemann GbR, Diepenau-Steinbrink	31	Silvershot	27	10.479	4,19	439	3,59	376	815
33. Cording, Wagenfeld	Bluna 3	Fanatic	28	10.475	4,14	434	3,59	376	810
34. Nackenhorst GbR, Wagenfeld	2691	AltaPolish	23	10.328	3,95	408	3,89	402	810
35. Schmidt, Günther, Wagenfeld	344	Borani	35	9.964	4,23	421	3,88	387	808
36. Nackenhorst GbR, Wagenfeld	2647	Bonum	22	10.594	3,89	412	3,73	395	807
37. Collmoor, Andre, Wagenfeld	152	Sylvert	24	12.145	3,37	409	3,27	397	806
38. Nackenhorst GbR, Wagenfeld	2635	Lektor	22	11.793	3,50	413	3,32	392	805
39. Nackenhorst GbR, Wagenfeld	2804	Flywheel	22	11.423	3,97	453	3,08	352	805
40. Kehlbeck-Hüsemann GbR, Diepenau-Steinbrink	42	Extremo	26	10.498	3,94	414	3,72	391	805
41. Nackenhorst GbR, Wagenfeld	2557	AltaPolish	26	11.324	3,57	404	3,51	397	801
42. Nackenhorst GbR, Wagenfeld	2432	Dorca	27	13.052	3,13	409	2,99	390	799
43. Schubert, Matthias, Wagenfeld-Stroehen	250	Snow RF	26	9.787	4,75	465	3,40	333	798
44. Nackenhorst GbR, Wagenfeld	2681	Flywheel	22	11.831	3,50	414	3,24	383	797
45. Collmoor, Andre, Wagenfeld	102	Minosch	25	11.730	3,38	397	3,41	400	797
46. Kehlbeck-Hüsemann GbR, Diepenau-Steinbrink	41	Iceland	28	11.005	3,66	403	3,58	394	797
47. Schubert, Matthias, Wagenfeld-Stroehen	24	Missan	26	10.886	4,02	438	3,30	359	797
48. Nackenhorst GbR, Wagenfeld	2731	Flywheel	22	10.562	3,97	419	3,58	378	797
49. Kehlbeck-Hüsemann GbR, Diepenau-Steinbrink	5	Baldur	27	10.512	4,08	429	3,50	368	797
50. Nackenhorst GbR, Wagenfeld	2700	Overspeed	22	11.698	3,45	403	3,33	390	793
51. Nackenhorst GbR, Wagenfeld	2801	Lektor	22	11.529	3,55	409	3,33	384	793
52. Nackenhorst GbR, Wagenfeld	2728	Bonum	23	11.707	3,38	396	3,38	396	792
53. Nackenhorst GbR, Wagenfeld	2616	Pitt	24	11.862	3,30	392	3,34	396	788
54. Kehlbeck-Hüsemann GbR, Diepenau-Steinbrink	16	Flicflac	23	10.771	3,83	413	3,48	375	788
55. Nackenhorst GbR, Wagenfeld	2667	Flywheel	22	9.885	4,35	430	3,62	358	788

Die höchsten Herdenleistungen

Besitzer, Wohnort	Alter	Milch kg	Fett %	Fett kg	Eiw.%	Eiw.kg	F+E kg
-------------------	-------	----------	--------	---------	-------	--------	--------

Gruppe 2,0 - 49,9 Kühe

1. Oetjen, Lüder, Sottrum	58,9	9.847	4,20	413	3,57	351	764
2. Cordes, Heiner, Ahausen-Eversen	51,3	9.519	4,28	407	3,56	339	746
3. Eggersglüß, Rainer, Schneverdingen-Wesseloh	43,6	9.109	4,20	383	3,47	316	699
4. Micheel, Karl-Heinz, Soltau-Töpingen	61,0	8.875	4,29	381	3,58	317	698
5. Lütjens, Andreas, Wietzendorf	59,3	8.067	4,59	370	3,50	282	652
6. Henke, Gerhard, Westerwalsede-Rahnhorst	53,8	7.691	4,25	327	3,44	264	591

Gruppe 50,0 - 99,9 Kühe

1. Heldberg, Stefan, Visselhövede-Wittorf	59,5	11.140	4,20	467	3,41	380	847
2. Lüdemann, Thomas, Scheeßel-Deepen	67,2	10.929	4,16	455	3,47	380	834
3. Hüner, Jörg, Visselhövede-Heelsen	66,9	10.941	4,11	449	3,43	376	825
4. Schmidt, Dietmar, Vorwerk	51,5	9.882	4,61	456	3,53	348	804
5. Winkelmann, Hinrich, Wietzendorf	55,4	10.787	4,01	433	3,41	368	801
6. Rugen, Jens, Hassendorf	61,6	9.952	4,30	428	3,69	368	796
7. Gevers, Jürgen, Hemslingen	64,6	10.585	4,08	432	3,41	361	793
8. Carstens, Siegrid, Kirchlinteln-Odeweg	64,7	10.392	4,03	419	3,49	362	782
9. Dröscher, Renate, Wietzendorf-Bockel	53,2	10.435	3,84	401	3,33	347	748
10. Meyer-Jeddingen GbR, Visselhövede-Jeddingen	54,3	9.729	4,07	396	3,55	346	741
11. Brockmann, Andrea, Schneverdingen-Zahrensen	65,1	9.621	4,18	402	3,49	336	738
12. Delventhal, Cord-Heinrich, Kirchwalsede-Riekenbostel	62,8	10.226	3,72	381	3,46	354	735
13. Steffens, Ute, Schneverdingen-Lünzen	60,8	9.504	4,32	411	3,34	317	728
14. Mohrmann GbR, Visselhövede-Hilligensehl	53,9	9.692	4,07	394	3,43	332	726
15. Bremer, Friedr.-Wilhelm, Visselhövede-Buchholz	63,4	9.684	4,10	397	3,36	326	723
16. Westermann GbR, Visselhövede-Rosebruch	60,2	9.090	4,32	392	3,51	320	712
17. Eggers, Dirk, Schneverdingen	63,4	9.182	4,30	395	3,40	312	707
18. Witthöft Jun., Heinrich, Wietzendorf-Kl. Amerika	48,8	9.437	3,98	375	3,39	320	695
19. Biermann, Hermann, Visselhövede-Rosebruch	51,4	9.006	4,01	361	3,57	322	682
20. Carstens, Jörg, Visselhövede-Jeddingen	68,9	8.715	4,33	377	3,42	298	676
21. Borchers, Andreas, Wietzendorf-Bockel	64,1	8.042	4,43	356	3,59	289	645
22. Drewes, Helmut, Westerwalsede-Süderwalsede	58,4	8.078	4,30	348	3,40	275	622

Gruppe 100,0 - 149,9 Kühe

1. Lührshof GbR, Wietzendorf-Bockel	53,1	11.336	4,14	469	3,52	400	869
2. Bammann, Jürgen, Westertimke	57,7	11.142	4,28	476	3,46	385	862
3. Behrens, Rainer, Vahlde	58,8	11.035	4,08	450	3,53	390	840
4. Brunckhorst, Henning, Vahlde	55,8	11.264	3,70	417	3,43	386	803
5. Maack, Axel, Visselhövede-Wittorf	59,3	10.953	3,98	436	3,35	367	803
6. Lüders, Cord, Munster-Alvern	54,7	10.677	3,89	415	3,40	363	778
7. Brase, Jürgen, Vahlde	55,1	10.177	4,14	421	3,50	356	778
8. Schloo, Thorsten, Hemsbünde-Hastedt	64,4	10.488	3,92	411	3,36	353	764
9. Köster, Henning, Ahausen	59,7	10.324	3,92	404	3,47	358	763
10. Scheele GbR, Wilh. u. Renate, Hemsbünde-Hassel	54,9	10.453	3,85	402	3,43	358	760
11. Dehning, Ruben, Schneverdingen-Zahrensen	66,9	10.203	3,97	405	3,41	348	753
12. Peters, Kai, Rotenburg-Mulmshorn	57,2	10.399	3,87	403	3,29	342	744
13. Frick GbR, G & H, Scheeßel-Westervesede	56,7	9.413	4,13	388	3,52	331	720
14. Riebesell GbR, Heinrich u. Carsten, Schneverdingen-Grossenwede	52,2	9.463	4,10	388	3,48	329	717
15. Bremer, Christian, Kirchwalsede-Riekenbostel	53,2	9.361	3,97	372	3,57	334	706
16. Lohmann, Wilfried, Fintel	65,8	8.977	3,99	359	3,47	312	670
17. Renken, Jens, Schneverdingen-Lünzen	62,5	8.779	3,98	350	3,55	311	661
18. Röpke, Helmut, Sottrum	55,4	8.110	4,03	327	3,51	285	612

Die höchsten Herdenleistungen

Besitzer, Wohnort	Alter	Milch kg	Fett %	Fett kg	Eiw.%	Eiw.kg	F+E kg
Gruppe 150,0 - 199,9 Kühe							
1. Neumann GbR, Kirchwalsede-Riekenbostel	53,0	11.222	4,03	453	3,46	388	840
2. van der Velden GbR, Eric und Annemarie, Wietzendorf-Reiningen	55,4	10.775	4,08	440	3,48	375	815
3. Meyer, Christine, Schneverdingen-Heber	63,8	10.433	4,12	430	3,43	358	788
4. Romundt GbR, Vahlde	54,7	10.529	4,00	421	3,42	360	781
5. Cordes, Carsten, Visselhövede-Schwitschen	57,6	10.123	4,14	419	3,46	350	769
6. Hesse Jun., Johann, Scheeßel-Bartelsdorf	63,5	10.034	4,07	409	3,41	342	751
7. Meyer, Wilhelm, Wietzendorf-Kl. Amerika	57,2	9.282	4,18	388	3,50	325	713
8. Milchhof Wardböhlen, Bergen-Wardböhlen	56,0	9.704	4,01	389	3,32	322	711
9. Luetjens, Heinrich, Kirchwalsede	55,7	9.477	3,94	374	3,43	325	699
10. Thees Milchhof KG, Elsdorf-Ehestorf	52,9	8.370	4,21	352	3,54	296	648
11. Seisselberg, Ulrike, Soltau-Tetendorf	62,7	7.713	4,06	313	3,46	267	580

Gruppe über 200,0 Kühe

1. de Groot GbR, Visselhövede-Bleckwedel	53,1	11.574	4,25	492	3,44	398	890
2. Vajen KG, Ahausen	51,8	11.657	4,00	466	3,57	416	882
3. Glinsmann, Harm, Rhade	55,5	12.160	3,85	468	3,35	407	875
4. Carstens, Volker, Visselhövede-Rosebruch	59,9	11.757	4,03	474	3,39	398	872
5. Johannes GbR, Soltau-Harber	53,7	10.506	4,27	448	3,64	383	831
6. Freesenhoff KG, Wilstedt	52,5	10.888	3,97	432	3,61	393	825
7. Wempen GbR, Kirchwalsede-Riekenbostel	58,4	11.028	3,98	439	3,44	380	819
8. Heilemann KG, Rotenburg	57,7	10.893	3,96	431	3,49	380	811
9. Milchhof Ottingen GbR, Visselhövede-Ottingen	59,4	10.709	4,05	434	3,49	374	808
10. Diercks, Oliver, Kirchwalsede-Riekenbostel	57,1	10.822	4,07	440	3,39	367	807
11. Hollmann GbR, Scheeßel	58,9	10.871	3,92	426	3,46	376	802
12. Meyer, Christoph, Tarmstedt	54,3	10.481	4,04	424	3,60	377	801
13. Bossmannshof Milch KG, Elsdorf-Hatzte	51,8	10.391	4,12	428	3,54	368	796
14. Renken GbR, Hans und Christian, Schneverdingen-Lünzen	63,9	10.181	4,20	427	3,51	357	785
15. Botheler Milch KG, Hemsbünde	62,3	10.260	3,97	407	3,51	361	768
16. Lindhorst, Gerd, Westerwalsede-Süderwalsede	56,2	10.284	3,98	409	3,44	354	763
17. Kruse, Florian, Tarmstedt	58,6	9.102	4,15	377	3,46	315	693
18. Inselmann, Cord, Schneverdingen-Lünzen-Bult	57,8	8.900	4,25	378	3,49	310	689
19. Lüchau, Ralf, Visselhövede-Lüdingen	56,7	9.610	3,76	362	3,37	324	686
20. Warncke, Matthias, Visselhövede-Wittorf	60,9	8.622	4,18	360	3,59	310	670

Die höchsten Lebensleistungen

Besitzer, Wohnort	Kuhname	Vater	Abk.	Milch kg	Fett %	Fett kg	Eiw.%	Eiw.kg	F+E kg
1. Meyer, Christine, Schneverdingen-Heber	+ Sami 12	Okelli	13	140.639	3,56	5005	3,07	4319	9324
2. Hüner, Jörg, Visselhövede-Heelsen	Reggi 79	Janos	11	138.396	3,52	4868	3,23	4466	9334
3. Dehning, Ruben, Schneverdingen-Zahrensen	Mareike 29	Jango	8	137.410	3,55	4884	3,38	4648	9532
4. Glinsmann, Harm, Rhade	+ Palette 8847	Dacapo	13	137.201	4,03	5533	3,35	4595	10128
5. Botheler Milch KG, Hemsbünde	Lotti 785	Mercedes	10	134.833	3,66	4939	3,19	4305	9244
6. Scheele GbR, Wilh. u. Renate, Hemsbünde-Hassel	+ Schecke 33	Laudan	10	129.503	3,42	4429	3,10	4010	8439
7. Schloo, Thorsten, Hemsbünde-Hastedt	167	Stromer	8	127.650	4,06	5178	3,42	4372	9550
8. Renken GbR, Hans und Christian, Schneverdingen-Lünz	Hanna 28	Zinfandel	9	123.332	3,66	4508	3,12	3847	8355
9. van der Velden GbR, Eric und Annemarie, Wietzendorf-R	111	Emtoro	9	122.051	3,72	4535	3,44	4194	8729
10. Glinsmann, Harm, Rhade	Hybrida 7621	NOG Curtis	9	121.805	3,28	4000	3,20	3900	7900
11. Milchhof Ottingen GbR, Visselhövede-Ottingen	+ 38	Laudan	9	118.914	3,52	4183	3,32	3948	8131
12. Behrens, Rainer, Vahlde	49	NOG Orest	9	117.854	4,00	4719	3,37	3976	8695
13. Freesenhoff KG, Wilstedt	77	Braveheart	11	115.875	3,94	4571	3,36	3895	8466
14. Meyer, Christine, Schneverdingen-Heber	Monic 71	NOG Mirano	10	115.579	4,04	4665	3,31	3820	8485
15. Kruse, Florian, Tarmstedt	Paula 122	Suede	9	115.509	3,46	3991	3,14	3627	7618

Die höchsten Lebensleistungen

Besitzer, Wohnort	Kuhname	Vater	Abk.	Milch kg	Fett %	Fett kg	Eiw.%	Eiw.kg	F+E kg
16. Dehning, Ruben, Schneverdingen-Zahrensen	Camilla 8	Mercedes	10	114.597	3,82	4377	3,31	3792	8169
17. Lüdemann, Thomas, Scheeßel-Deepen	Mathilde 8	Paradies	8	113.584	3,54	4017	3,25	3688	7705
18. Meyer, Christoph, Tarmstedt	901	Tellington	9	111.812	4,32	4834	3,37	3773	8607
19. Freesenhoff KG, Wilstedt	223	-	8	111.517	4,06	4527	3,48	3886	8413
20. Hesse Jun., Johann, Scheeßel-Bartelsdorf	Original 15	Easy	9	111.462	4,06	4528	3,39	3780	8308
21. Lüdemann, Thomas, Scheeßel-Deepen	Oase 43	Mercedes	9	111.237	4,48	4982	3,39	3776	8758
22. Renken GbR, Hans und Christian, Schneverdingen-Lünz	107	Ticket	9	110.516	3,77	4170	3,11	3439	7609
23. Heilemann KG, Rotenburg	+ Goldstück 570	Elmar	9	110.377	3,66	4041	3,30	3641	7682
24. Hüner, Jörg, Visselhövede-Heelsen	Nina 28	Malpas	7	109.743	3,85	4229	3,35	3679	7908
25. Milchhof Ottingen GbR, Visselhövede-Ottingen	+ 45	Jango	9	109.719	3,94	4322	3,45	3789	8111
26. Hüner, Jörg, Visselhövede-Heelsen	Lorelei 12	Classic PS	11	109.478	3,92	4296	3,27	3576	7872
27. Hesse Jun., Johann, Scheeßel-Bartelsdorf	Lemona 12	Emtoro	10	109.211	3,60	3935	3,41	3722	7657
28. Johannes GbR, Soltau-Harber	219	Lars	13	109.008	4,06	4428	3,32	3623	8051
29. Carstens, Siegrid, Kirchlinteln-Odeweg	+ Mecki 30	Nofak	10	108.993	4,68	5106	3,65	3983	9089
30. Hesse Jun., Johann, Scheeßel-Bartelsdorf	Edelgold 5	Volvic	11	108.497	4,33	4701	3,83	4160	8861
31. Glinsmann, Harm, Rhade	Humba 770	Saloniki	8	108.144	3,54	3825	3,17	3424	7249
32. Lührshof GbR, Wietzendorf-Bockel	Sago 39	Stallion	8	107.890	4,02	4340	3,07	3307	7647
33. Meyer, Christoph, Tarmstedt	25	Laubell	8	107.792	4,11	4435	3,50	3770	8205
34. de Groot GbR, Visselhövede-Bleckwedel	+ Bonita 717	Blick	6	107.423	4,01	4310	3,51	3771	8081
35. Dehning, Ruben, Schneverdingen-Zahrensen	+ Camen 44	Stempler	10	107.302	4,10	4397	3,35	3594	7991
36. Dehning, Ruben, Schneverdingen-Zahrensen	Aurelia 26	Mercedes	10	107.252	4,30	4611	3,26	3494	8105
37. Glinsmann, Harm, Rhade	Palene 7629	Edelstein	8	107.233	3,82	4092	3,27	3507	7599
38. Wempen GbR, Kirchwalsede-Riekenbostel	218	Emtoro	9	106.683	3,85	4106	3,39	3619	7725
39. Carstens, Volker, Visselhövede-Rosebruch	90	Damion	10	106.667	4,18	4463	3,67	3914	8377
40. Fleckviehhof von Deylen GbR, Visselhövede-Buchholz	Margarete 34	Morx	10	106.245	3,56	3779	3,29	3499	7278
41. Meyer, Christoph, Tarmstedt	920	Laudan	10	106.137	4,04	4291	3,66	3886	8177
42. Heilemann KG, Rotenburg	Lavendel 349	Mercedes	8	106.125	3,54	3754	3,17	3359	7113
43. Warncke, Matthias, Visselhövede-Wittorf	Ursel	Vindorf	8	105.515	4,43	4671	3,68	3883	8554
44. Hollmann GbR, Scheeßel	Erika 109	Beifall	10	105.347	3,29	3463	3,33	3513	6976
45. Hesse Jun., Johann, Scheeßel-Bartelsdorf	Bluna 2	Mercedes	8	104.743	3,51	3675	3,24	3394	7069
46. Botheler Milch KG, Hemsbünde	+ 738	Mercedes	11	104.626	3,74	3908	3,09	3236	7144
47. Maack, Axel, Visselhövede-Wittorf	Hanna 910	Stromer	8	104.522	3,77	3944	3,28	3425	7369
48. Carstens, Volker, Visselhövede-Rosebruch	86	Windspiel	8	104.400	3,83	4000	3,39	3537	7537
49. Diercks, Oliver, Kirchwalsede-Riekenbostel	495	Jurus	8	104.283	3,43	3579	3,26	3402	6981
50. Meyer, Christine, Schneverdingen-Heber	+ Ivana 72	Optimal	11	104.038	4,50	4678	3,43	3567	8245
51. Renken, Jens, Schneverdingen-Lünzen	Sonja 37	Paul	7	103.266	3,46	3569	3,27	3380	6949
52. Freesenhoff KG, Wilstedt	+ 158	Penotti	8	102.418	3,93	4027	3,39	3472	7499
53. Freesenhoff KG, Wilstedt	+ 155	Strobel	10	102.191	3,66	3737	3,18	3253	6990
54. Hollmann GbR, Scheeßel	Pauline 82	Windspiel	8	102.044	2,96	3017	3,28	3345	6362
55. Carstens, Volker, Visselhövede-Rosebruch	158	Jordan	8	102.039	3,38	3453	3,11	3178	6631
56. Scheele GbR, Wilh. u. Renate, Hemsbünde-Hassel	Poldi 72	Papageno	8	100.919	4,52	4562	3,41	3443	8005
57. Kruse, Florian, Tarmstedt	Polly 93	Suede	10	100.405	3,86	3877	3,33	3341	7218
58. Vajen KG, Ahausen	+ 18	Buckeye	8	100.371	3,70	3716	3,43	3439	7155
59. Hesse Jun., Johann, Scheeßel-Bartelsdorf	+ Beatle 2	Dacapo	10	100.275	4,14	4154	3,59	3599	7753
60. de Groot GbR, Visselhövede-Bleckwedel	769	Corsar ET	8	100.269	3,38	3393	3,03	3037	6430
61. Milchhof Ottingen GbR, Visselhövede-Ottingen	+ 24	NOG Mitros	9	100.184	4,11	4119	3,33	3335	7454
62. Brunckhorst, Henning, Vahlde	Kaeti 37	Malpas	7	100.141	2,58	2582	2,99	2997	5579
63. Milchhof Ottingen GbR, Visselhövede-Ottingen	Xylamon 424	Mowambo	8	100.102	4,02	4028	3,24	3244	7272
64. Fleckviehhof von Deylen GbR, Visselhövede-Buchholz	Flip-flop 74	Lupus	11	100.101	3,89	3891	3,32	3327	7218
65. Dehning, Ruben, Schneverdingen-Zahrensen	Sissy 84	Marc	9	99.769	3,48	3470	3,22	3214	6684
66. Botheler Milch KG, Hemsbünde	Dora 533	Stewart	8	99.755	3,65	3638	3,18	3171	6809
67. Milchhof Wardböhlen, Bergen-Wardböhlen	Pummel 190	Samut	12	99.543	4,56	4542	3,40	3381	7923
68. Dehning, Ruben, Schneverdingen-Zahrensen	Resi 92	Jack	9	99.453	3,27	3257	3,18	3160	6417
69. Meyer, Christine, Schneverdingen-Heber	Udine 78	Fabian	10	98.980	3,83	3794	3,22	3192	6986
70. Renken, Jens, Schneverdingen-Lünzen	Ricke 99	Malpas	7	98.964	3,12	3091	3,25	3221	6312

Die höchsten Lebensleistungen

Besitzer, Wohnort	Kuhname	Vater	Abk.	Milch kg	Fett %	Fett kg	Eiw.%	Eiw.kg	F+E kg
71. Westermann GbR, Visselhövede-Rosebruch	Rebecca 668	Carmano	7	98.014	4,28	4193	3,52	3453	7646
72. Meyer-Jeddingen GbR, Visselhövede-Jeddingen	Betti 1	Windspiel	10	97.862	3,61	3531	3,32	3245	6776
73. Glinsmann, Harm, Rhade	+ Handa 757	Eleve	7	97.562	3,40	3319	3,20	3121	6440
74. Bammann, Jürgen, Westertimke	Astrid 126	Windspiel	9	97.277	3,82	3720	3,35	3256	6976
75. Fleckviehhof von Deylen GbR, Visselhövede-Buchholz	+ Schimmel 23	Lupus	10	97.272	4,29	4171	3,35	3261	7432
76. Heilemann KG, Rotenburg	427	Elmar	8	97.246	3,96	3848	3,30	3209	7057
77. Scheele GbR, Wilh. u. Renate, Hemsbünde-Hassel	+ Saloe 59	Derek	6	97.111	3,26	3163	3,30	3204	6367
78. Meyer, Christine, Schneverdingen-Heber	Monalisa 74	Salbano	10	96.776	4,73	4579	3,75	3628	8207
79. Lindhorst, Gerd, Westerwalsede-Süderwalsede	Enna 171	Alves	8	96.774	3,90	3772	3,38	3275	7047
80. Behrens, Rainer, Vahlde	17	Braveheart	7	96.711	4,20	4060	3,35	3239	7299
81. Bammann, Jürgen, Westertimke	Weeke 56	Makosch	7	96.705	3,82	3690	3,40	3289	6979
82. Johannes GbR, Soltau-Harber	+ 128	Merlin	9	96.421	4,11	3961	3,51	3383	7344
83. Johannes GbR, Soltau-Harber	+ 122	Merlin	9	96.386	3,71	3572	3,36	3242	6814
84. Glinsmann, Harm, Rhade	+ Palota 769	Lonar	7	96.222	4,07	3915	3,59	3459	7374
85. Hesse Jun., Johann, Scheeßel-Bartelsdorf	+ Niagara 14	Sparky	9	95.957	3,93	3773	3,32	3182	6955
86. Diercks, Oliver, Kirchwalsede-Riekenbostel	514	Stewart	7	95.897	4,28	4104	3,38	3240	7344
87. Lührshof GbR, Wietzendorf-Bockel	Saffa 7	Buckeye	8	95.784	3,99	3819	3,39	3245	7064
88. Heilemann KG, Rotenburg	+ 513	Janosch	7	95.550	3,84	3668	3,26	3116	6784
89. Meyer, Wilhelm, Wietzendorf-Kl. Amerika	981	Peer	10	95.479	3,81	3638	3,34	3186	6824
90. Freesenhoff KG, Wilstedt	+ 24	ALH Duke	6	94.696	3,21	3041	3,22	3045	6086
91. Carstens, Volker, Visselhövede-Rosebruch	Isetta 139	Jobess	9	94.629	4,97	4704	3,46	3271	7975
92. Lindhorst, Gerd, Westerwalsede-Süderwalsede	Minna 185	Mowambo	8	94.523	3,47	3284	3,01	2848	6132
93. Glinsmann, Harm, Rhade	Panto 6801	Bantam	9	94.376	3,71	3500	3,14	2962	6462
94. Peters, Kai, Rotenburg-Mulmshorn	+ 82	Stromer	7	94.268	3,25	3067	3,16	2978	6045
95. van der Velden GbR, Eric und Annemarie, Wietzendorf-R	Elfe 59	Blue	9	94.096	3,99	3759	3,29	3099	6858
96. Heilemann KG, Rotenburg	628	RavensEmil	8	94.048	3,25	3059	3,08	2894	5953
97. Warncke, Matthias, Visselhövede-Wittorf	Sementa 49	Strobel	8	93.965	4,32	4060	3,55	3338	7398
98. Diercks, Oliver, Kirchwalsede-Riekenbostel	555	Lonar	7	93.540	3,78	3540	3,51	3284	6824
99. Diercks, Oliver, Kirchwalsede-Riekenbostel	Sonata 515	Ramos	8	93.505	3,77	3521	3,25	3038	6559
100. Diercks, Oliver, Kirchwalsede-Riekenbostel	+ Lotusblume 403	Offspring	9	93.477	3,72	3477	3,09	2888	6365
101. Meyer, Christine, Schneverdingen-Heber	+ Ulki 30	Derek	7	93.208	4,29	3996	3,39	3159	7155
102. de Groot GbR, Visselhövede-Bleckwedel	Wilma 596	Canvas	8	93.084	3,79	3528	3,34	3112	6640
103. Meyer, Christoph, Tarmstedt	940	Jazzboy	10	93.029	4,00	3718	3,34	3106	6824
104. Hesse Jun., Johann, Scheeßel-Bartelsdorf	Igel 9	Janos	9	92.742	4,44	4119	3,36	3113	7232
105. Diercks, Oliver, Kirchwalsede-Riekenbostel	Loren 509	Madello	8	92.527	3,77	3490	3,24	3002	6492
106. Carstens, Volker, Visselhövede-Rosebruch	Iberia 125	Shottle	9	92.118	4,58	4221	3,44	3170	7391
107. Heilemann KG, Rotenburg	+ 537	Zar	8	92.109	4,41	4064	3,42	3153	7217
108. Wempen GbR, Kirchwalsede-Riekenbostel	195	Goldregen	8	91.735	4,09	3752	3,49	3203	6955
109. Heilemann KG, Rotenburg	+ 468	Omega	6	91.644	3,78	3461	3,37	3084	6545
110. Heilemann KG, Rotenburg	+ 464	Zar	7	91.570	4,17	3820	3,27	2993	6813
111. Meyer, Wilhelm, Wietzendorf-Kl. Amerika	55	Windspiel	9	91.447	3,89	3557	3,13	2862	6419
112. Hüner, Jörg, Visselhövede-Heelsen	Christa 90	Goldtime	7	91.276	3,34	3053	2,95	2694	5747
113. Maack, Axel, Visselhövede-Wittorf	+ Berit 970	Stormy	9	91.213	4,43	4040	3,14	2867	6907
114. Milchhof Ottingen GbR, Visselhövede-Ottingen	+ 140	Fidelity	7	91.039	3,86	3518	3,43	3121	6639
115. Glinsmann, Harm, Rhade	+ Huldi 6811	Bosalino	7	91.014	3,98	3619	3,57	3247	6866
116. Lüdemann, Thomas, Scheeßel-Deepen	Orgina 47	Windspiel	7	91.004	4,26	3877	3,47	3157	7034
117. Meyer-Jeddingen GbR, Visselhövede-Jeddingen	Obella 3	Stabilo	9	90.985	3,91	3557	3,29	2990	6547
118. Meyer, Christoph, Tarmstedt	214	Fiction	7	90.681	3,19	2892	3,25	2945	5837

Die höchsten 305-Tage-Leistungen

Besitzer, Wohnort	Kuhname	Vater	La.	Milch kg	Fett %	Fett kg	Eiw.%	Eiw.kg	F+E kg
1. de Groot GbR, Visselhövede-Bleckwedel	758	Lonar	4	16.086	4,02	647	3,25	523	1170
2. Lührshof GbR, Wietzendorf-Bockel	132	Dispatch	3	16.001	3,81	609	3,47	556	1165
3. Freesehoff KG, Wilstedt	199	Baldur	2	16.157	3,68	594	3,50	565	1159
4. Meyer, Christoph, Tarmstedt	215	Yank	6	15.147	4,05	614	3,58	542	1156
5. Neumann GbR, Kirchwalsede-Riekenbostel	Unika 18	Bokko	4	13.890	4,90	681	3,42	475	1156
6. Carstens, Volker, Visselhövede-Rosebruch	21	Damaris	4	14.587	4,48	653	3,43	500	1153
7. de Groot GbR, Visselhövede-Bleckwedel	259	Malke	5	15.028	4,24	637	3,31	497	1134
8. Wempen GbR, Kirchwalsede-Riekenbostel	Oralli 77	Delect P	4	14.186	4,34	615	3,65	518	1133
9. Heilemann KG, Rotenburg	373	Camera	5	14.547	4,45	647	3,31	482	1129
10. Meyer, Christoph, Tarmstedt	545		3	14.585	4,02	586	3,71	541	1127
11. Glinsmann, Harm, Rhade	April 9555	Baske	2	15.758	3,99	628	3,16	498	1126
12. Meyer, Christoph, Tarmstedt	364	Yank	5	17.052	3,28	559	3,27	557	1116
13. Heilemann KG, Rotenburg	Rolly 151	Beart	4	15.135	3,97	601	3,38	512	1113
14. Renken GbR, Hans und Christian, Schneverdingen-Lünzen	103	Giotto	4	14.232	4,39	625	3,41	486	1111
15. Carstens, Siegrid, Kirchlinteln-Odeweg	22	Genestar	2	14.868	3,98	592	3,48	517	1109
16. Johannes GbR, Soltau-Harber	191	Duty	4	14.859	3,92	582	3,54	526	1108
17. Neumann GbR, Kirchwalsede-Riekenbostel	Floppi 69	Vista	3	13.777	4,36	601	3,67	506	1107
18. Glinsmann, Harm, Rhade	Harmlose 2953	Baldur	2	13.108	4,66	611	3,78	496	1107
19. de Groot GbR, Visselhövede-Bleckwedel	679	Brasil	2	13.058	4,71	615	3,77	492	1107
20. Neumann GbR, Kirchwalsede-Riekenbostel	Anis 131	Snow RF	2	14.712	4,11	605	3,40	500	1105
21. Meyer, Christoph, Tarmstedt	749	Pianoman	3	15.918	3,34	532	3,59	571	1103
22. Lührshof GbR, Wietzendorf-Bockel	24	Smurf	3	16.291	3,52	573	3,25	529	1102
23. Glinsmann, Harm, Rhade	Patja 2928	Magician	3	16.498	3,47	572	3,21	529	1101
24. de Groot GbR, Visselhövede-Bleckwedel	715	Blitz	3	14.937	4,00	598	3,36	502	1100
25. Milchhof Ottingen GbR, Visselhövede-Ottingen	71	Baldur	3	13.383	4,54	608	3,68	492	1100
26. Vajen KG, Ahausen	83	Ferris	4	16.018	3,48	558	3,38	541	1099
27. Warncke, Matthias, Visselhövede-Wittorf	Meilo	Schaffner	4	13.846	4,30	596	3,61	500	1096
28. Lührshof GbR, Wietzendorf-Bockel	18	Smurf	2	12.147	5,03	611	3,99	485	1096
29. Johannes GbR, Soltau-Harber	233	Suran	5	14.442	3,95	571	3,62	523	1094
30. Carstens, Volker, Visselhövede-Rosebruch	152	Gepard	3	14.405	4,34	625	3,26	469	1094
31. Meyer, Christoph, Tarmstedt	101	Yank	7	13.174	4,71	620	3,60	474	1094
32. Freesehoff KG, Wilstedt	Wilma 166	Baldur	3	14.933	3,79	566	3,50	522	1088
33. Johannes GbR, Soltau-Harber	170	Snow RF	3	14.143	3,93	556	3,75	531	1087
34. Neumann GbR, Kirchwalsede-Riekenbostel	Sarah 346	Gloy	4	13.611	4,63	630	3,36	457	1087
35. Freesehoff KG, Wilstedt	386	Banesto	3	15.120	3,72	562	3,47	524	1086
36. de Groot GbR, Visselhövede-Bleckwedel	683	Rozello	3	13.004	4,84	630	3,51	456	1086
37. de Groot GbR, Visselhövede-Bleckwedel	979	Chatter	3	15.039	4,02	604	3,19	480	1084
38. Johannes GbR, Soltau-Harber	112	Snow RF	2	14.937	3,82	570	3,44	514	1084
39. Carstens, Volker, Visselhövede-Rosebruch	221	Dozz	3	15.018	3,94	591	3,28	492	1083
40. Heilemann KG, Rotenburg	659	Beart	3	14.446	4,13	597	3,36	486	1083
41. Glinsmann, Harm, Rhade	Wolke 2940	Solaris RF	3	14.867	4,10	609	3,18	473	1082
42. Johannes GbR, Soltau-Harber	130	Jusuv	4	13.196	4,39	579	3,80	502	1081
43. Carstens, Volker, Visselhövede-Rosebruch	177	Aikman	4	14.574	4,26	621	3,14	458	1079
44. Meyer, Christoph, Tarmstedt	646	Snowfever	3	12.574	4,64	583	3,94	496	1079
45. Wempen GbR, Kirchwalsede-Riekenbostel	136	Snow RF	2	14.425	4,07	587	3,40	491	1078
46. de Groot GbR, Visselhövede-Bleckwedel	703	AltaEiffel	2	12.286	5,11	628	3,66	450	1078
47. Lindhorst, Gerd, Westerwalsede-Süderwalsede	Elfriede 17	Baldur	2	14.519	3,88	564	3,53	512	1076
48. Glinsmann, Harm, Rhade	Wildrose 2974	Livermore	2	14.249	4,19	597	3,35	478	1075
49. Milchhof Ottingen GbR, Visselhövede-Ottingen	Senta 341	Natural	3	13.484	4,35	586	3,63	489	1075
50. Freesehoff KG, Wilstedt	149	Paul	3	14.532	3,90	567	3,48	506	1073
51. Wempen GbR, Kirchwalsede-Riekenbostel	Dussi 234	Label P	3	14.464	3,89	563	3,52	509	1072
52. Johannes GbR, Soltau-Harber	53	Electron	3	13.624	4,35	592	3,52	480	1072
53. Lührshof GbR, Wietzendorf-Bockel	10	Esperado P	3	14.948	3,71	555	3,45	515	1070
54. Renken GbR, Hans und Christian, Schneverdingen-Lünzen	202		3	12.769	4,90	626	3,47	443	1069
55. Freesehoff KG, Wilstedt	234	NOG Bevon	5	15.918	3,51	558	3,20	510	1068

Die höchsten 305-Tage-Leistungen

Besitzer, Wohnort	Kuhname	Vater	La.	Milch kg	Fett %	Fett kg	Eiw.%	Eiw.kg	F+E kg
56. Freesenhoff KG, Wilstedt	Elma 188	Bestboss	2	14.966	3,63	544	3,50	524	1068
57. de Groot GbR, Visselhövede-Bleckwedel	538	Pirox	4	15.262	3,77	575	3,22	492	1067
58. Meyer, Christine, Schneverdingen-Heber	Nicki 75	Eilmon	6	13.542	4,34	588	3,53	478	1066
59. de Groot GbR, Visselhövede-Bleckwedel	56	January	3	13.078	4,79	626	3,36	440	1066
60. Heldberg, Stefan, Visselhövede-Wittorf	Natja 67	Swordfish	5	12.602	4,82	608	3,63	458	1066
61. Köster, Henning, Ahausen	Alma 117	Mergim	3	14.412	4,08	588	3,31	477	1065
62. Schloo, Thorsten, Hemsbünde-Hastedt	50	Tatonga	7	13.142	4,63	608	3,48	457	1065
63. Vajen KG, Ahausen	12	Originator	2	14.908	3,86	576	3,27	488	1064
64. Cordes, Carsten, Visselhövede-Schwitschen	68	Jeavon	5	14.250	3,96	565	3,50	499	1064
65. Rugen, Jens, Hassendorf	51	Mulino	2	12.331	4,91	606	3,71	458	1064
66. Glinsmann, Harm, Rhade	Evi 7662	Mytime	3	14.705	3,99	587	3,24	476	1063
67. Glinsmann, Harm, Rhade	Falli 6745	NOG Guardi	6	14.854	3,96	588	3,19	474	1062
68. Glinsmann, Harm, Rhade	Dixi 7138	Elody	2	13.700	4,53	620	3,23	442	1062
69. Wempen GbR, Kirchwalsede-Riekenbostel	11		2	14.486	3,77	546	3,56	515	1061
70. Heldberg, Stefan, Visselhövede-Wittorf	Stern 66	Brawler	5	14.306	4,11	588	3,31	473	1061
71. Meyer, Christoph, Tarmstedt	479	Hunter	4	13.741	4,08	560	3,65	501	1061
72. Glinsmann, Harm, Rhade	Dieba 7155	Cricket	3	13.566	4,37	593	3,45	468	1061
73. Heldberg, Stefan, Visselhövede-Wittorf	Espanja 23	Pilot MR	4	12.857	4,79	616	3,46	445	1061
74. Meyer, Christoph, Tarmstedt	883	Danno	2	14.321	3,69	528	3,71	532	1060
75. de Groot GbR, Visselhövede-Bleckwedel	Lara 160	Babak	4	12.880	5,14	662	3,09	398	1060
76. Lührshof GbR, Wietzendorf-Bockel	20	Album	4	12.558	4,73	594	3,71	466	1060
77. Heldberg, Stefan, Visselhövede-Wittorf	Marella 48	Snow RF	5	13.433	4,44	597	3,44	462	1059
78. de Groot GbR, Visselhövede-Bleckwedel	606	Mandela	2	12.846	4,73	608	3,51	451	1059
79. Heilemann KG, Rotenburg	Zwicke 613	Snake Red	3	11.487	5,31	610	3,91	449	1059
80. Vajen KG, Ahausen	92	Admiral	2	13.049	4,32	564	3,79	494	1058
81. Vajen KG, Ahausen	107	Baldur	2	15.254	3,51	536	3,42	521	1057
82. Meyer, Christoph, Tarmstedt	601	Gagarin	3	14.743	3,71	547	3,46	510	1057
83. Glinsmann, Harm, Rhade	Schella 9510	Force	3	13.915	4,13	575	3,46	482	1057
84. Vajen KG, Ahausen	153	Giant	3	14.702	3,78	556	3,40	500	1056
85. Bammann, Jürgen, Westertimke	117	Matthias	4	14.511	3,89	564	3,38	491	1055
86. Glinsmann, Harm, Rhade	Paris 9564	Sandivo	2	14.444	4,13	597	3,16	457	1054
87. Carstens, Volker, Visselhövede-Rosebruch	Ilane 72	Lighter	2	14.122	4,04	571	3,42	483	1054
88. Johannes GbR, Soltau-Harber	195	Giotto	4	13.852	3,91	542	3,70	512	1054
89. Lindhorst, Gerd, Westerwalsede-Süderwalsede	Iris 87	Leno	2	13.164	4,44	585	3,56	469	1054
90. Meyer, Christoph, Tarmstedt	641	Suledo	3	15.370	3,40	523	3,45	530	1053
91. Mohrmann GbR, Visselhövede-Hilligensehl	673	Snow RF	2	14.120	4,04	571	3,41	482	1053
92. Heilemann KG, Rotenburg	Sari 78	Beart	3	14.871	3,63	540	3,43	510	1050
93. Vajen KG, Ahausen	95	Ivo	2	14.412	3,75	540	3,54	510	1050
94. Hüner, Jörg, Visselhövede-Heelsen	Nira 83	Mytime	3	12.442	4,69	583	3,75	467	1050
95. Diercks, Oliver, Kirchwalsede-Riekenbostel	Iberia 984	Baldur	2	14.000	4,02	563	3,47	486	1049
96. de Groot GbR, Visselhövede-Bleckwedel	585	Cherokee	2	12.309	4,95	609	3,57	440	1049
97. Glinsmann, Harm, Rhade	Palme 2982	Mowambo	2	15.870	3,57	566	3,04	482	1048
98. Lührshof GbR, Wietzendorf-Bockel	83	Dispatch	2	15.067	3,57	538	3,38	510	1048
99. Wempen GbR, Kirchwalsede-Riekenbostel	Carmen 20	Lenz	4	13.419	4,29	576	3,52	472	1048
100. de Groot GbR, Visselhövede-Bleckwedel	740	Chevrolet	2	12.614	4,78	603	3,52	444	1047
101. Glinsmann, Harm, Rhade	Pause 3007	Baldur	2	14.756	3,77	556	3,32	490	1046
102. Carstens, Volker, Visselhövede-Rosebruch	Ina 186	Shaw	5	14.475	3,88	561	3,35	485	1046
103. Lührshof GbR, Wietzendorf-Bockel	89	Contrast	4	12.810	4,58	587	3,58	458	1045
104. Bammann, Jürgen, Westertimke	45	Starbase	4	12.419	4,80	596	3,62	449	1045
105. Vajen KG, Ahausen	106	Naxxos	3	12.611	4,48	565	3,80	479	1044
106. Meyer, Christoph, Tarmstedt	743	Suledo	3	14.390	3,82	550	3,43	493	1043
107. Riebesell GbR, Heinrich u. Carsten, Schneverdingen-Gross	43	Micat	4	12.837	4,61	592	3,51	451	1043
108. Schee GbR, Wilh. u. Renate, Hemsbünde-Hassel	Poldi 72	Papageno	8	13.898	4,21	585	3,29	457	1042
109. Johannes GbR, Soltau-Harber	146	Mowambo	3	12.546	4,65	583	3,66	459	1042
110. Bammann, Jürgen, Westertimke	662	Balisto	2	12.399	4,74	588	3,66	454	1042

Die höchsten Färsenlaktationen

Besitzer, Wohnort	Kuhname	Vater	EKA	Milch kg	Fett %	Fett kg	Eiw.%	Eiw.kg	F+E kg
1. Johannes GbR, Soltau-Harber	279	Lendary	24	12.526	4,30	538	3,53	442	980
2. Meyer, Christine, Schneverdingen-Heber	Lorina 6	Mister X	28	12.876	3,99	514	3,59	462	976
3. Johannes GbR, Soltau-Harber	168	Bajano	24	12.313	4,33	533	3,60	443	976
4. Riebesell GbR, Heinrich u. Carsten, Schneverdingen-Gross	Lara 3 129	Puma MR	37	12.585	4,32	544	3,38	425	969
5. Vajen KG, Ahausen	86	Benwood P	26	11.867	4,36	517	3,70	439	956
6. Vajen KG, Ahausen	6	Lendary	24	12.360	4,23	523	3,45	427	950
7. Carstens, Volker, Visselhövede-Rosebruch	Inosträ 29	Lambda	24	11.272	4,81	542	3,59	405	947
8. Vajen KG, Ahausen	160	Lendary	24	12.361	4,09	505	3,57	441	946
9. Freesenhoff KG, Wilstedt	460	Francisco	22	14.008	3,38	474	3,36	470	944
10. Renken GbR, Hans und Christian, Schneverdingen-Lünzen	87	Polo P RDC	26	13.928	3,28	457	3,49	486	943
11. Vajen KG, Ahausen	84	Beatstick	27	13.264	3,60	478	3,45	458	936
12. Carstens, Volker, Visselhövede-Rosebruch	Sambia 47	Chief	24	12.559	4,01	504	3,42	429	933
13. Vajen KG, Ahausen	166	Snow RF	24	13.303	3,53	470	3,46	460	930
14. Neumann GbR, Kirchwalsede-Riekenbostel	Ulana 202	Baldur	28	13.770	3,53	486	3,22	443	929
15. Behrens, Rainer, Vahlde	19	Snow RF	32	11.810	4,34	512	3,50	413	925
16. de Groot GbR, Visselhövede-Bleckwedel	885	Wisent	25	12.597	4,11	518	3,16	398	916
17. Carstens, Volker, Visselhövede-Rosebruch	MAR Bonate 234	Superhero	29	10.980	4,74	520	3,60	395	915
18. Carstens, Volker, Visselhövede-Rosebruch	Celly 143	Chief	23	12.393	4,23	524	3,14	389	913
19. Carstens, Volker, Visselhövede-Rosebruch	233	Epson	30	12.015	4,29	516	3,29	395	911
20. Bräse, Jürgen, Vahlde	Nora 3	Barkeeper	23	10.902	4,63	505	3,71	405	910
21. Carstens, Volker, Visselhövede-Rosebruch	Granda 183	Delta-Beta	23	13.746	3,45	474	3,16	435	909
22. Renken GbR, Hans und Christian, Schneverdingen-Lünzen	68	Mister X	38	10.320	4,92	508	3,89	401	909
23. Carstens, Volker, Visselhövede-Rosebruch	Citro 11	Lambda	25	12.187	4,08	497	3,34	407	904
24. Carstens, Volker, Visselhövede-Rosebruch	Inolde 63	Lambda	23	12.352	3,85	476	3,46	427	903
25. Neumann GbR, Kirchwalsede-Riekenbostel	Anette 257	Nice	26	12.012	4,11	494	3,40	408	902
26. Vajen KG, Ahausen	157	Bonum	25	12.462	3,58	446	3,65	455	901
27. Meyer, Christine, Schneverdingen-Heber	Mara 134	Borani	28	11.646	4,11	479	3,61	421	900
28. Heldberg, Stefan, Visselhövede-Wittorf	Jette 79	Fitz	27	12.192	4,02	490	3,35	408	898
29. Johannes GbR, Soltau-Harber	40	Barkeeper	23	10.118	4,89	495	3,98	403	898
30. Carstens, Volker, Visselhövede-Rosebruch	Olga 43	Federal	28	11.840	4,38	518	3,20	379	897
31. Behrens, Rainer, Vahlde	9	Mercy	33	13.168	3,58	471	3,21	423	894
32. Hüner, Jörg, Visselhövede-Heelsen	Dassi 62	Sandor	26	12.923	3,64	471	3,27	423	894
33. Renken GbR, Hans und Christian, Schneverdingen-Lünzen	80	Ken PP RDC	27	12.973	3,58	465	3,28	426	891
34. Luetjens, Heinrich, Kirchwalsede	30	Beatstick	30	12.384	3,82	473	3,38	418	891
35. Bräse, Jürgen, Vahlde	Flocke 95	Weltass	29	12.173	3,89	474	3,42	416	890
36. Renken GbR, Hans und Christian, Schneverdingen-Lünzen	67	Sylvert	25	11.364	4,29	487	3,55	403	890
37. Vajen KG, Ahausen	179	Snow RF	24	13.220	3,35	443	3,37	446	889
38. Mohrmann GbR, Visselhövede-Hilligensehl	323	Martinius	36	11.276	4,25	479	3,64	410	889
39. Lührshof GbR, Wietzendorf-Bockel	44	Upright	25	11.292	4,25	480	3,61	408	888
40. Vajen KG, Ahausen	121	Lektor	23	12.181	3,80	463	3,48	424	887
41. Renken GbR, Hans und Christian, Schneverdingen-Lünzen	4	Dixon	30	11.312	4,22	477	3,62	409	886
42. Heldberg, Stefan, Visselhövede-Wittorf	Lulu 37	Smurf	26	11.575	4,20	486	3,45	399	885
43. Johannes GbR, Soltau-Harber	68	King	23	11.870	3,88	461	3,56	423	884
44. Neumann GbR, Kirchwalsede-Riekenbostel	Nenny 231	Bueno	25	11.571	4,04	467	3,60	416	883
45. Carstens, Volker, Visselhövede-Rosebruch	Altime 57	Chief	23	13.018	3,76	489	3,02	393	882
46. Vajen KG, Ahausen	93	Bonum	24	12.647	3,44	435	3,53	447	882
47. Neumann GbR, Kirchwalsede-Riekenbostel	Flitzi 200	Minosch	27	12.385	3,74	463	3,38	419	882
48. Carstens, Volker, Visselhövede-Rosebruch	Scarlet 45	Lucrative	28	12.318	3,91	482	3,25	400	882
49. Renken GbR, Hans und Christian, Schneverdingen-Lünzen	100	Polo P RDC	33	13.518	3,30	446	3,21	434	880
50. Vajen KG, Ahausen	186	Snow RF	23	12.848	3,67	472	3,18	408	880
51. Heldberg, Stefan, Visselhövede-Wittorf	Annelie 28	Upright	27	11.334	4,41	500	3,35	380	880
52. Vajen KG, Ahausen	28	Bonum	23	11.756	3,74	440	3,72	437	877
53. Carstens, Volker, Visselhövede-Rosebruch	Inga 210	Lambda	25	11.678	4,02	470	3,49	407	877
54. de Groot GbR, Visselhövede-Bleckwedel	181	-	25	11.140	4,26	475	3,61	402	877
55. Cordes, Carsten, Visselhövede-Schwitschen	151	Pentos	26	12.106	3,78	458	3,44	417	875

Die höchsten Färsenlaktationen

Besitzer, Wohnort	Kuhname	Vater	EKA	Milch kg	Fett %	Fett kg	Eiw.%	Eiw.kg	F+E kg
56. Carstens, Volker, Visselhövede-Rosebruch	Interra 129	Jameson	25	11.167	4,18	467	3,65	408	875
57. Meyer, Christine, Schneverdingen-Heber	Happy 36	Kevin	26	11.048	4,42	488	3,50	387	875
58. Lüders, Cord, Munster-Alvern	64	Simon	26	11.475	4,21	483	3,40	390	873
59. Lüdemann, Thomas, Scheeßel-Deepen	Miri 15	Beatstick	26	11.230	4,28	481	3,49	392	873
60. Behrens, Rainer, Vahlde	139	Snow RF	30	11.223	4,25	477	3,53	396	873
61. Vajen KG, Ahausen	123	Snow RF	26	11.902	3,79	451	3,54	421	872
62. Vajen KG, Ahausen	111	Beatstick	26	11.599	4,20	487	3,31	384	871
63. Meyer, Christoph, Tarmstedt	996	Concert	24	11.281	4,02	454	3,67	414	868
64. Renken GbR, Hans und Christian, Schneverdingen-Lünzen	145	Firstboy	27	10.992	4,37	480	3,53	388	868
65. Schloo, Thorsten, Hemsbünde-Hastedt	776	Belmaro	29	10.405	4,67	486	3,67	382	868
66. Meyer, Christine, Schneverdingen-Heber	Kora 120	Beart	27	11.745	3,79	445	3,59	422	867
67. Gliismann, Harm, Rhade	Pame 4054	Big Power	25	12.055	3,79	457	3,38	407	864
68. van der Velden GbR, Eric und Annemarie, Wietzendorf-Reir	143	Montaro	25	11.182	3,99	446	3,74	418	864
69. Carstens, Volker, Visselhövede-Rosebruch	92	Chief	24	12.503	3,64	455	3,26	408	863
70. Gliismann, Harm, Rhade	Thessa 4044	Belmaro	23	11.227	4,13	464	3,55	399	863
71. Carstens, Volker, Visselhövede-Rosebruch	Irone 222	Superhero	33	10.492	4,57	479	3,66	384	863
72. Meyer, Christine, Schneverdingen-Heber	Brilli 81	Goaway	29	13.934	3,14	437	3,05	425	862
73. Carstens, Volker, Visselhövede-Rosebruch	Irmchen 112	Legendary	28	11.485	4,07	468	3,43	394	862
74. Johannes GbR, Soltau-Harber	121	Bruno	25	11.740	3,95	464	3,38	397	861
75. Rugen, Jens, Hassendorf	222 45	Beatstick	30	9.807	4,93	483	3,85	378	861
76. de Groot GbR, Visselhövede-Bleckwedel	732	Handy	24	11.746	4,04	475	3,28	385	860
77. de Groot GbR, Visselhövede-Bleckwedel	620	Maroon	25	10.984	4,46	490	3,37	370	860
78. Carstens, Volker, Visselhövede-Rosebruch	Mini 145	Lambda	24	10.592	4,44	470	3,67	389	859
79. de Groot GbR, Visselhövede-Bleckwedel	337	Leon	34	10.470	4,59	481	3,61	378	859
80. Hollmann GbR, Scheeßel	Hilka 217	Martinius	30	12.178	3,58	436	3,47	422	858
81. van der Velden GbR, Eric und Annemarie, Wietzendorf-Reir	211	Sylvert	26	11.907	3,88	462	3,33	396	858
82. Gliismann, Harm, Rhade	Pamela 4093	Sylvert	27	11.867	3,88	461	3,35	397	858
83. Inselmann, Cord, Schneverdingen-Lünzen-Bult	M 133	-	33	11.708	3,96	464	3,37	394	858
84. Meyer, Christine, Schneverdingen-Heber	Juliana 63	Kevin	26	11.876	4,20	499	3,01	358	857
85. Schloo, Thorsten, Hemsbünde-Hastedt	762	Amax RDC	35	10.032	4,81	483	3,73	374	857
86. Vajen KG, Ahausen	37	Sylvert	24	11.464	3,73	428	3,73	428	856
87. Heilemann KG, Rotenburg	Julia 174	Hype	24	11.295	3,89	439	3,69	417	856
88. Freesehoff KG, Wilstedt	Berenice 40	Powerboy P	26	10.696	4,30	460	3,70	396	856
89. Meyer, Christoph, Tarmstedt	919	Knowhow	27	10.048	4,67	469	3,85	387	856
90. Vajen KG, Ahausen	196	-	28	12.471	3,43	428	3,42	427	855
91. de Groot GbR, Visselhövede-Bleckwedel	297	Saito	26	10.574	4,58	484	3,51	371	855
92. de Groot GbR, Visselhövede-Bleckwedel	545	Brasil	24	10.393	4,70	488	3,53	367	855
93. Heldberg, Stefan, Visselhövede-Wittorf	Axa 69	Smurf	26	10.367	4,62	479	3,63	376	855
94. de Groot GbR, Visselhövede-Bleckwedel	319	-	22	10.147	4,86	493	3,57	362	855
95. Vajen KG, Ahausen	46	Baldur	23	12.968	3,37	437	3,22	417	854
96. Riebesell GbR, Heinrich u. Carsten, Schneverdingen-Gross	Grosse 80	Martinius	33	12.080	3,64	440	3,43	414	854
97. Freesehoff KG, Wilstedt	127	Baldur	29	11.511	4,00	461	3,41	393	854
98. Vajen KG, Ahausen	202	Pitt	23	13.284	3,41	453	3,01	400	853
99. Bossmannshof Milch KG, Elsdorf-Hatzte	49	-	24	11.085	4,18	463	3,52	390	853
100. Carstens, Volker, Visselhövede-Rosebruch	Marje 55	Arino Red	26	10.663	4,64	495	3,36	358	853
101. Rugen, Jens, Hassendorf	59	Fireman	37	11.331	4,23	479	3,29	373	852
102. Riebesell GbR, Heinrich u. Carsten, Schneverdingen-Gross	95	Mupfel	29	11.021	4,41	486	3,32	366	852
103. Renken GbR, Hans und Christian, Schneverdingen-Lünzen	69	Martinius	29	11.364	4,02	457	3,47	394	851
104. Freesehoff KG, Wilstedt	300	Torres	26	10.491	4,42	464	3,69	387	851
105. Köster, Henning, Ahausen	Birke 6023	Björk	28	12.552	3,53	443	3,24	407	850
106. Brase, Jürgen, Vahlde	Resi 1	Snow RF	27	11.309	4,06	459	3,46	391	850
107. Johannes GbR, Soltau-Harber	90	Pentos	25	10.617	4,32	459	3,65	388	847
108. van der Velden GbR, Eric und Annemarie, Wietzendorf-Reir	172	Montaro	24	12.401	3,55	440	3,27	406	846
109. Cordes, Carsten, Visselhövede-Schwitschen	28	Hotspot	28	11.857	3,81	452	3,32	394	846
110. Carstens, Volker, Visselhövede-Rosebruch	Camela 69	Arino Red	23	10.948	4,48	490	3,25	356	846

Die höchsten Herdenleistungen

Besitzer, Wohnort	Alter	Milch kg	Fett %	Fett kg	Eiw.%	Eiw.kg	F+E kg
Gruppe 2,0 - 49,9 Kühe							
1. Kölling, Heinrich, Garbsen-Osterwald,Uende	47,7	10.417	4,18	435	3,58	373	808
2. Dettmering u. Sohn GbR, Neustadt-Scharrel	58,1	9.245	4,53	419	3,61	333	752
3. Körber, Friedrich, Garbsen-Osterwald,Ue	63,7	9.267	4,11	381	3,46	320	702
4. Fenkhausen, Heinrich, Neustadt-Mariensee	55,0	9.043	3,95	357	3,70	335	692
5. Lindwedel, Friedr.-Wilhelm, Rodewald	53,0	8.773	4,13	362	3,48	306	668
6. Duensing, Carsten, Rodewald-Untere Bauernsch	64,1	9.189	3,83	352	3,41	313	665
7. Prinzhorn, Alwin, Garbsen-Frielingen	72,7	8.605	4,29	369	3,36	289	658
8. Duensing, Arnold, Gilten-Suderbruch	58,2	7.927	4,68	371	3,39	269	640
9. Buchholz, Hans-Heinrich, Garbsen-Osterwald Ue	48,0	8.585	4,16	357	3,29	282	639
10. Wilhelms, Kai-Hinrich, Neustadt-Poggenhagen	71,3	7.993	4,36	348	3,63	290	638
Gruppe 50,0 - 99,9 Kühe							
1. Müller, Winfried, Neustadt-Bordenau	60,6	10.666	4,02	429	3,61	385	814
2. Kruse, Heinrich, Neustadt-Eilvese	62,2	10.607	4,18	444	3,43	364	808
3. Cohrs, Heinz, Wedemark-Wiechendorf	54,1	10.347	4,28	443	3,46	359	802
4. Ochira, Franz, Neustadt-Dudensen	53,8	9.898	4,18	414	3,66	363	777
5. Schmidt, Cord, Garbsen-Osterwald Oe	61,4	10.201	4,16	424	3,39	345	770
6. Grünhage, Imke, Rodewald-Untere Bauernsch	61,6	10.541	3,89	410	3,35	353	764
7. Schlemme, Heinrich, Neustadt-Metel	54,1	9.551	4,28	409	3,45	330	739
8. Meyer Sobo GbR, Steimbke-Sonnenborstel	51,7	9.791	3,87	378	3,43	335	714
9. Fedderke, Stefan, Neustadt-Basse	54,8	9.610	3,67	352	3,52	338	690
10. Friedrich-Löffler-Institut, Neustadt-Mariensee	53,9	8.462	4,40	372	3,49	295	667
11. Leseberg, Ulrich, Steimbke-Wendenborstel	52,4	8.774	4,16	365	3,40	299	664
12. Gerke-Meinert, Andreas, Walsrode-Altenboitzen	61,9	7.845	4,17	327	3,53	277	604
Gruppe 100,0 - 149,9 Kühe							
1. Gödecke, Henning, Neustadt-Otternhagen	50,3	10.984	4,47	492	3,63	398	890
2. Kiel und Sohn GbR, Neustadt-Poggenhagen	58,6	10.863	4,18	454	3,61	392	846
3. Wiggers, Christian, Rodewald-Mittl. Bauernsch.	52,1	10.994	4,21	462	3,48	382	845
4. Ristenpart, Werner, Neustadt-Brase	53,7	11.350	4,03	457	3,34	379	836
5. Hillmann, Jan, Heemsen-Gadesbüden	58,5	11.056	4,00	442	3,52	389	831
6. Siemer Suderbruch GbR, Gilten-Suderbruch	56,1	11.102	3,78	419	3,39	376	795
7. MüLa-Auter-Milch GbR, Neustadt-Otternhagen	60,8	10.121	4,14	419	3,51	355	774
8. Verbarg GbR, Jürgen u. Jens, Steimbke-Eckelshof	53,1	10.058	4,20	422	3,48	350	773
9. Poppe, Christian, Neustadt-Eilvese	56,5	9.565	4,04	387	3,46	331	718
10. Fleisch, Torsten, Stöckse-Wenden	63,6	9.440	3,96	374	3,42	323	697
11. Meyer jun., Karl-Heinz, Rodewald-Untere Bauernsch	62,6	9.320	3,97	370	3,49	326	695
12. Walter, Frank, Stöckse	63,8	8.419	4,15	350	3,60	303	652
13. Schrader, Matthias, Neustadt-Laderholz	47,6	7.806	4,17	326	3,60	281	607
Gruppe 150,0 - 199,9 Kühe							
1. Hoppe GbR, Steimbke-Sonnenborstel	56,8	12.463	3,93	490	3,48	434	924
2. Zerwer, Gerd, Neustadt-Wulfelade	51,5	11.865	3,65	433	3,43	407	840
3. Scharringhausen & Co KG, Rethem	62,7	10.876	3,79	412	3,42	371	783
4. Lindwedel, Jörg, Rodewald	53,3	10.707	3,89	417	3,30	353	770
Gruppe über 200,0 Kühe							
1. Backhaus, Cord-Hinrich, Wedemark-Plumhof	56,3	12.781	3,92	501	3,46	443	943
2. Stöckser KG milk is more, Stöckse	56,8	11.594	4,24	491	3,54	411	902
3. Evers GbR, D. u. M., Rethem	54,2	11.288	3,97	448	3,46	391	839
4. A O L GbR, Steimbke	49,9	10.832	4,03	437	3,46	375	812
5. Stöver KG, Wedemark-Ibsingen	57,9	10.216	4,12	421	3,57	364	785
6. Milchhof Willen KG, Hämelhausen	53,1	9.808	4,06	398	3,55	348	746
7. Kirchhoff GbR, Neustadt-Dudensen	58,0	9.401	3,84	361	3,50	329	691

Die höchsten Lebensleistungen

Besitzer, Wohnort	Kuhname	Vater	Abk.	Milch kg	Fett %	Fett kg	Eiw.%	Eiw.kg	F+E kg
1. Scharringhausen & Co KG, Rethem	Boraja 119	Ramos	14	153.351	3,99	6126	3,43	5265	11391
2. Backhaus, Cord-Hinrich, Wedemark-Plumhof	+ Holunder 804172	Ramos	8	144.668	3,47	5026	3,27	4733	9759
3. Stöver KG, Wedemark-Ibsingen	Lucilla 49	Leo	10	142.211	4,12	5859	3,35	4770	10629
4. Scharringhausen & Co KG, Rethem	+ 72	Panda	11	136.067	4,08	5552	3,39	4614	10166
5. Kiel und Sohn GbR, Neustadt-Poggenhagen	+ Santje 33	Lexikon	10	134.604	4,33	5824	3,52	4743	10567
6. Hillmann, Jan, Heemsen-Gadesbünden	+ Norwa 72	Jolton	12	129.389	3,42	4424	3,05	3940	8364
7. Evers GbR, D. u. M., Rethem	+ Estrra 72	Panda	11	128.902	3,76	4845	3,34	4304	9149
8. Hoppe GbR, Steimbke-Sonnenborstel	Wapita 49	Maik	9	126.081	3,33	4197	3,21	4045	8242
9. Hillmann, Jan, Heemsen-Gadesbünden	+ Inn 108	Ruffian	7	125.675	3,22	4049	3,10	3897	7946
10. Ristenpart, Werner, Neustadt-Brase	+ Elba 113	Braveheart	9	123.742	3,47	4295	3,07	3796	8091
11. Evers GbR, D. u. M., Rethem	Meki 288	Buckeye	9	123.433	3,51	4327	3,26	4029	8356
12. Evers GbR, D. u. M., Rethem	Sandra 275	Gerd	9	120.040	3,94	4727	3,33	4000	8727
13. Siemer Suderbruch GbR, Gilten-Suderbruch	Maja 26	Duty	8	118.480	3,34	3962	3,19	3777	7739
14. Evers GbR, D. u. M., Rethem	+ Talinka 38	Cord	9	117.973	3,40	4016	3,24	3817	7833
15. Ochira, Franz, Neustadt-Dudensen	Oma 19	Acme RF	10	117.473	4,11	4829	3,50	4111	8940
16. Fedderke, Stefan, Neustadt-Basse	+ Wespe 23	Mercedes	11	117.346	4,51	5298	3,68	4322	9620
17. Scharringhausen & Co KG, Rethem	+ 13	Janos	11	116.961	4,25	4969	3,46	4046	9015
18. Fedderke, Stefan, Neustadt-Basse	+ Schnucki 19	Mascol ET	11	115.079	3,89	4476	3,42	3941	8417
19. Backhaus, Cord-Hinrich, Wedemark-Plumhof	Hydra 37553	Marsh 2	9	112.823	3,39	3830	3,05	3444	7274
20. Backhaus, Cord-Hinrich, Wedemark-Plumhof	+ Delice 33026	Stromer	9	111.177	3,57	3964	3,26	3624	7588
21. Hoppe GbR, Steimbke-Sonnenborstel	Gabi 89	Final Cut	9	108.611	4,25	4611	3,52	3824	8435
22. Walter, Frank, Stöckse	Sinya	Pagewire	10	108.064	3,52	3802	3,19	3445	7247
23. Kiel und Sohn GbR, Neustadt-Poggenhagen	Silja 51	Buckeye	9	107.993	3,50	3785	3,19	3447	7232
24. Prinzhorn, Alwin, Garbsen-Frielingen	Schneewitt 764	Laudan	11	106.621	3,74	3987	3,50	3736	7723
25. Stöver KG, Wedemark-Ibsingen	+ Saskia 13	Ruben	9	106.313	4,55	4840	3,73	3968	8808
26. Hoppe GbR, Steimbke-Sonnenborstel	Lea 124	Laudan	6	104.982	3,83	4021	3,59	3768	7789
27. Backhaus, Cord-Hinrich, Wedemark-Plumhof	52100	Lanz	10	104.855	3,39	3552	3,35	3516	7068
28. Backhaus, Cord-Hinrich, Wedemark-Plumhof	+ 59163	Vergil	11	104.594	4,46	4670	3,45	3612	8282
29. Stöckser KG milk is more, Stöckse	Killer 888	Jake	9	104.159	3,53	3674	3,40	3540	7214
30. Stöckser KG milk is more, Stöckse	+ Karibu 274	Mercedes	10	103.539	3,92	4063	3,46	3584	7647
31. Backhaus, Cord-Hinrich, Wedemark-Plumhof	Romanze 37615	Laudan	8	103.507	3,81	3947	3,29	3408	7355
32. MüLa-Auter-Milch GbR, Neustadt-Otternhagen	Sarah 22	Jobess	9	102.980	4,39	4519	3,34	3444	7963
33. Backhaus, Cord-Hinrich, Wedemark-Plumhof	Helga 19321	Spirte	10	101.754	4,57	4648	3,59	3653	8301
34. Ristenpart, Werner, Neustadt-Brase	Ninja 305	Lonar	7	101.428	3,66	3716	3,31	3361	7077
35. Hogrefe, Matthias, Heemsen-Gadesbünden	+ Amalia 52	Alves	6	101.391	3,87	3921	3,46	3505	7426
36. Prinzhorn, Alwin, Garbsen-Frielingen	Lara 332	Alves	11	101.107	4,08	4128	3,43	3465	7593
37. Evers GbR, D. u. M., Rethem	Irmel 291	Patterson	9	100.448	3,63	3651	3,51	3526	7177
38. Kiel und Sohn GbR, Neustadt-Poggenhagen	+ Jill 65	Mercedes	9	100.252	4,22	4232	3,47	3474	7706
39. Evers GbR, D. u. M., Rethem	Aller 151	Paradies	9	97.293	3,72	3620	3,37	3283	6903
40. Kiel und Sohn GbR, Neustadt-Poggenhagen	+ Stefanie 85	Gibor	9	96.348	3,83	3687	3,50	3376	7063
41. Müller, Winfried, Neustadt-Bordenau	+ Bingo 225	Emidio	8	96.233	3,97	3818	3,53	3397	7215
42. Stöver KG, Wedemark-Ibsingen	227	-	7	95.605	3,61	3447	3,31	3164	6611
43. Backhaus, Cord-Hinrich, Wedemark-Plumhof	+ Hopsi 64014	Mergim	6	95.438	3,57	3408	3,21	3059	6467
44. Wiggers, Christian, Rodewald-Mittl. Bauernsch.	+ Colibri 4	Windspiel	7	93.629	4,05	3790	3,40	3182	6972
45. Hoppe GbR, Steimbke-Sonnenborstel	Wuebke 129	Bolivia	8	93.355	3,49	3262	3,31	3088	6350
46. Schmidt, Cord, Garbsen-Osterwald Oe	60	Braveheart	9	93.144	4,28	3990	3,25	3028	7018
47. Hillmann, Jan, Heemsen-Gadesbünden	+ Korona 128	Jukebox	7	92.962	3,63	3377	3,11	2892	6269
48. Evers GbR, D. u. M., Rethem	Maidame 284	Topline	6	92.738	3,57	3311	3,30	3061	6372
49. Gödecke, Henning, Neustadt-Otternhagen	+ Celine 67	Zinfandel	9	92.560	4,08	3780	3,38	3127	6907
50. Hillmann, Jan, Heemsen-Gadesbünden	Elona 77	NOG Mawali	9	92.346	3,94	3639	3,33	3078	6717
51. Stöckser KG milk is more, Stöckse	Honduras 960	Schaffner	7	92.277	4,04	3731	3,40	3135	6866
52. A O L GbR, Steimbke	Malene 35	Ruacana	7	91.716	3,66	3358	3,36	3082	6440
53. A O L GbR, Steimbke	Adler 64	Ladner	7	91.341	4,09	3735	3,34	3051	6786
54. MüLa-Auter-Milch GbR, Neustadt-Otternhagen	Cola 72	NOG Lioso	6	91.270	4,67	4266	3,51	3201	7467
55. Stöckser KG milk is more, Stöckse	+ Belina 884	Jake	8	90.558	4,18	3786	3,61	3266	7052

Die höchsten 305-Tage-Leistungen

Besitzer, Wohnort	Kuhname	Vater	La.	Milch kg	Fett %	Fett kg	Eiw.%	Eiw.kg	F+E kg
1. Stöckser KG milk is more, Stöckse	Claud 270	Snowmaster	5	15.527	5,26	816	3,57	554	1370
2. Hoppe GbR, Steimbke-Sonnenborstel	Wupper 165	Force	3	17.250	4,08	703	3,79	653	1356
3. Stöckser KG milk is more, Stöckse	Ear 446	Racer	4	17.437	4,63	808	3,05	532	1340
4. Backhaus, Cord-Hinrich, Wedemark-Plumhof	Willow 30947	Epic	5	17.129	4,14	709	3,34	572	1281
5. Hoppe GbR, Steimbke-Sonnenborstel	Wilanda 163	Skydome	3	16.946	4,10	695	3,45	584	1279
6. Hoppe GbR, Steimbke-Sonnenborstel	Hilde 27	Fanatic	4	17.812	3,68	655	3,47	618	1273
7. Backhaus, Cord-Hinrich, Wedemark-Plumhof	595400	Receptor	4	15.850	4,16	660	3,65	578	1238
8. Backhaus, Cord-Hinrich, Wedemark-Plumhof	15897	PowerballP	3	16.584	3,93	651	3,52	583	1234
9. Backhaus, Cord-Hinrich, Wedemark-Plumhof	Naja 50999	Lobach	4	15.140	4,31	652	3,84	582	1234
10. Backhaus, Cord-Hinrich, Wedemark-Plumhof	Lisa 67393	Babak	4	17.723	3,79	672	3,15	559	1231
11. Stöckser KG milk is more, Stöckse	Wally 456	Naxxos	4	15.083	4,43	668	3,59	542	1210
12. Backhaus, Cord-Hinrich, Wedemark-Plumhof	50805	Commander	2	16.188	3,86	625	3,60	582	1207
13. Backhaus, Cord-Hinrich, Wedemark-Plumhof	Hamke 32322	Fitz	3	18.961	3,03	574	3,33	631	1205
14. Backhaus, Cord-Hinrich, Wedemark-Plumhof	Gundi 50574	Dolph	3	14.298	4,71	673	3,71	530	1203
15. Backhaus, Cord-Hinrich, Wedemark-Plumhof	13845	Bellboss	3	15.522	3,92	609	3,78	587	1196
16. Hoppe GbR, Steimbke-Sonnenborstel	Urte 84	McCoy	2	16.187	4,03	653	3,33	539	1192
17. Hoppe GbR, Steimbke-Sonnenborstel	Evita 135	Soltao	3	15.256	4,12	629	3,66	559	1188
18. Backhaus, Cord-Hinrich, Wedemark-Plumhof	Isaria 47222	Giant	4	16.021	3,96	634	3,43	549	1183
19. Hoppe GbR, Steimbke-Sonnenborstel	Libelle 187	Fanatic	2	16.818	3,67	617	3,34	562	1179
20. Stöckser KG milk is more, Stöckse	Chaos 364	Fanatic	4	14.637	4,30	630	3,74	548	1178
21. Backhaus, Cord-Hinrich, Wedemark-Plumhof	64237	Suran	3	17.083	3,56	609	3,31	566	1175
22. Backhaus, Cord-Hinrich, Wedemark-Plumhof	Vivian 42611	Jucator	3	17.519	3,53	619	3,17	555	1174
23. Backhaus, Cord-Hinrich, Wedemark-Plumhof	Nachtigall 50561	Defender	3	14.293	4,46	637	3,76	537	1174
24. Stöckser KG milk is more, Stöckse	Toast 589	Bailando	2	13.139	5,16	678	3,78	496	1174
25. Backhaus, Cord-Hinrich, Wedemark-Plumhof	Schnippe 88173	Mercure	3	15.492	4,17	646	3,40	527	1173
26. Backhaus, Cord-Hinrich, Wedemark-Plumhof	50616	Kingpin	3	17.155	3,56	610	3,27	561	1171
27. Stöckser KG milk is more, Stöckse	Hightec 492	Doorsopen	3	14.328	4,86	696	3,31	474	1170
28. Hoppe GbR, Steimbke-Sonnenborstel	Lotterie 41	Dolph	3	16.384	3,69	604	3,45	565	1169
29. Backhaus, Cord-Hinrich, Wedemark-Plumhof	Rela 51009	Defender	3	15.512	4,28	664	3,26	505	1169
30. Backhaus, Cord-Hinrich, Wedemark-Plumhof	Sylvie 50564	Racer	3	17.023	3,71	632	3,15	536	1168
31. Stöckser KG milk is more, Stöckse	Belly 374	Commander	4	15.627	4,07	636	3,40	531	1167
32. Evers GbR, D. u. M., Rethem	Patt 272	Brekem	3	15.473	3,85	595	3,68	570	1165
33. Backhaus, Cord-Hinrich, Wedemark-Plumhof	Maja 95265	Puck	2	15.322	4,03	618	3,56	546	1164
34. Backhaus, Cord-Hinrich, Wedemark-Plumhof	Penny 95328	Baroy	2	15.062	4,21	634	3,51	528	1162
35. Backhaus, Cord-Hinrich, Wedemark-Plumhof	89534	Murano	3	14.830	4,38	649	3,46	513	1162
36. Backhaus, Cord-Hinrich, Wedemark-Plumhof	32059	AltaVino	3	14.010	4,70	659	3,58	502	1161
37. Backhaus, Cord-Hinrich, Wedemark-Plumhof	Lika 68893	Milford-P	2	14.987	4,28	641	3,46	519	1160
38. Backhaus, Cord-Hinrich, Wedemark-Plumhof	Heaven 30264	Lenny	3	16.270	3,64	593	3,47	565	1158
39. Hoppe GbR, Steimbke-Sonnenborstel	Leona 102	Fanatic	2	15.857	3,65	578	3,63	576	1154
40. Hoppe GbR, Steimbke-Sonnenborstel	Elfi 136	ALH Duke	4	14.031	4,62	648	3,60	505	1153
41. Backhaus, Cord-Hinrich, Wedemark-Plumhof	76251	Commander	3	16.169	3,67	594	3,44	557	1151
42. Hoppe GbR, Steimbke-Sonnenborstel	Wade 62	Molik	3	14.846	4,23	628	3,51	521	1149
43. Hoppe GbR, Steimbke-Sonnenborstel	Carmen 162	Baxtino	3	16.201	3,70	599	3,35	542	1141
44. Backhaus, Cord-Hinrich, Wedemark-Plumhof	56132	Superpower	3	15.995	3,74	599	3,39	542	1141
45. Stöckser KG milk is more, Stöckse	Tipika 299	Platinum	5	13.991	4,63	648	3,52	493	1141
46. Stöckser KG milk is more, Stöckse	Rud Rac 621	Racing	2	14.537	4,43	644	3,41	495	1139
47. Backhaus, Cord-Hinrich, Wedemark-Plumhof	36124	Utah	3	16.772	3,49	586	3,29	552	1138
48. Backhaus, Cord-Hinrich, Wedemark-Plumhof	Inetta 50641	Goaway	3	15.657	3,96	620	3,30	516	1136
49. Stöckser KG milk is more, Stöckse	Heide 257	Snowmaster	5	15.387	4,13	635	3,25	500	1135
50. Backhaus, Cord-Hinrich, Wedemark-Plumhof	51017	Mogul	3	14.807	4,35	644	3,32	491	1135
51. Backhaus, Cord-Hinrich, Wedemark-Plumhof	50575	Defender	3	15.750	3,64	574	3,56	560	1134
52. Kiel und Sohn GbR, Neustadt-Poggenhagen	Owelle 68	Baldur	2	15.176	4,06	616	3,41	518	1134
53. Backhaus, Cord-Hinrich, Wedemark-Plumhof	13371	Baldur	3	14.729	4,01	590	3,69	544	1134
54. Verbarg GbR, Jürgen u. Jens, Steimbke-Eckelshof	Peka 129	Giant	4	14.220	4,37	621	3,59	511	1132
55. Backhaus, Cord-Hinrich, Wedemark-Plumhof	Moldau 59270	Modalis	3	16.323	3,68	600	3,25	530	1130

Die höchsten 305-Tage-Leistungen

Besitzer, Wohnort	Kuhname	Vater	La.	Milch kg	Fett %	Fett kg	Eiw.%	Eiw.kg	F+E kg
56. Hoppe GbR, Steimbke-Sonnenborstel	Wache 15	Gino	4	16.273	3,58	583	3,36	547	1130
57. Stöckser KG milk is more, Stöckse	Melone 458	Sunfish RF	4	13.501	4,85	655	3,52	475	1130
58. Backhaus, Cord-Hinrich, Wedemark-Plumhof	Amazona 26700	Lobach	3	14.446	4,20	607	3,61	521	1128
59. Backhaus, Cord-Hinrich, Wedemark-Plumhof	Lusi 50604	Banesto	3	17.507	3,35	586	3,08	539	1125
60. Backhaus, Cord-Hinrich, Wedemark-Plumhof	50591	Payton	3	14.948	3,94	589	3,59	536	1125
61. Hoppe GbR, Steimbke-Sonnenborstel	Lulu 134	Mupfel	2	15.602	3,78	589	3,43	535	1124
62. Backhaus, Cord-Hinrich, Wedemark-Plumhof	Laptop 79741	Laptop PP	3	16.171	3,48	563	3,46	560	1123
63. Backhaus, Cord-Hinrich, Wedemark-Plumhof	Rupina 50657	Artist	2	14.700	4,09	601	3,54	521	1122
64. Stöckser KG milk is more, Stöckse	Chill 569	Brayden	2	14.527	4,23	614	3,50	508	1122
65. Backhaus, Cord-Hinrich, Wedemark-Plumhof	Lisa 45324	Mytime	2	16.799	3,43	577	3,24	544	1121
66. Backhaus, Cord-Hinrich, Wedemark-Plumhof	99954	AltaMerci	2	16.711	3,45	577	3,25	543	1120
67. Hoppe GbR, Steimbke-Sonnenborstel	Liane 45	Baxtino	4	14.168	4,32	612	3,58	507	1119
68. Evers GbR, D. u. M., Rethem	Herma 304	Armstrong	4	15.127	4,26	644	3,13	474	1118
69. Evers GbR, D. u. M., Rethem	Pampe 328	Sammy	3	14.749	4,20	620	3,37	497	1117
70. A O L GbR, Steimbke	Askona 249	Salgado	3	15.790	3,60	568	3,47	548	1116
71. Backhaus, Cord-Hinrich, Wedemark-Plumhof	Grete 50565	Defender	3	15.328	3,82	585	3,46	531	1116
72. Backhaus, Cord-Hinrich, Wedemark-Plumhof	Wilma 37806	Beart	3	14.105	4,29	605	3,62	511	1116
73. Backhaus, Cord-Hinrich, Wedemark-Plumhof	Valerie 26048	Baldur	3	16.516	3,54	584	3,22	531	1115
74. Evers GbR, D. u. M., Rethem	Melbe 326	Atlantic	5	14.682	3,94	578	3,66	537	1115
75. Backhaus, Cord-Hinrich, Wedemark-Plumhof	Rikarda 51038	Defender	3	15.582	3,88	604	3,27	509	1113
76. Backhaus, Cord-Hinrich, Wedemark-Plumhof	Atzel 83834	Goldtime	3	14.225	4,44	632	3,38	481	1113
77. Backhaus, Cord-Hinrich, Wedemark-Plumhof	Lisette 41388	Gladiator	4	16.097	3,67	591	3,24	521	1112
78. A O L GbR, Steimbke	Eloni 3023	Ladner	3	14.477	4,16	602	3,52	509	1111
79. Backhaus, Cord-Hinrich, Wedemark-Plumhof	Mischa 51054	Banesto	3	14.197	4,01	569	3,82	542	1111
80. Evers GbR, D. u. M., Rethem	Adele 203	Lobach	3	15.056	3,93	592	3,43	517	1109

Die höchsten Färsenlaktationen

Besitzer, Wohnort	Kuhname	Vater	EKA	Milch kg	Fett %	Fett kg	Eiw.%	Eiw.kg	F+E kg
1. Hoppe GbR, Steimbke-Sonnenborstel	Liesel 119	Iceland	27	13.041	4,33	565	3,42	446	1011
2. Backhaus, Cord-Hinrich, Wedemark-Plumhof	Helanka 50635	Dolph	36	13.554	3,93	532	3,44	466	998
3. Backhaus, Cord-Hinrich, Wedemark-Plumhof	Liona 95344	Epic	31	13.424	4,06	545	3,37	452	997
4. Backhaus, Cord-Hinrich, Wedemark-Plumhof	27400	Kaluscho	29	15.781	3,19	504	3,12	492	996
5. Backhaus, Cord-Hinrich, Wedemark-Plumhof	408499	Mayflower	26	14.685	3,49	513	3,19	468	981
6. Backhaus, Cord-Hinrich, Wedemark-Plumhof	Ivon 40135	Souki	22	13.584	3,88	527	3,26	443	970
7. Gödecke, Henning, Neustadt-Otternhagen	Merana 31	Upright	31	12.174	4,43	539	3,54	431	970
8. Backhaus, Cord-Hinrich, Wedemark-Plumhof	Faser 95341	Souki	25	13.953	3,50	488	3,41	476	964
9. Backhaus, Cord-Hinrich, Wedemark-Plumhof	Atienne 21385	Norman PP	26	13.517	3,70	500	3,36	454	954
10. Backhaus, Cord-Hinrich, Wedemark-Plumhof	Maiblom 95388	Beatstick	26	13.561	3,61	489	3,39	460	949
11. Hoppe GbR, Steimbke-Sonnenborstel	Weida 201	Beatstick	28	13.952	3,54	494	3,24	452	946
12. Gödecke, Henning, Neustadt-Otternhagen	Bacardi 66	Abi Red PP	25	10.783	4,99	538	3,78	408	946
13. Backhaus, Cord-Hinrich, Wedemark-Plumhof	Lumpi 95404	Sandor	25	12.903	3,82	493	3,48	449	942
14. Kirchhoff GbR, Neustadt-Dudensen	41	-	32	12.986	3,82	496	3,43	445	941
15. Hoppe GbR, Steimbke-Sonnenborstel	Waldtraut 103	Beatstick	26	12.494	3,95	494	3,51	439	933
16. Gödecke, Henning, Neustadt-Otternhagen	Ballade 17	Upright	29	12.310	4,10	505	3,48	428	933
17. Stöver KG, Wedemark-Ibsingen	257	-	30	10.860	4,88	530	3,71	403	933
18. Backhaus, Cord-Hinrich, Wedemark-Plumhof	Ronny 95372	Sandor	31	12.467	3,95	493	3,51	437	930
19. MüLa-Auter-Milch GbR, Neustadt-Otternhagen	Elvira 243	Upright	34	11.993	4,35	522	3,39	406	928
20. Gödecke, Henning, Neustadt-Otternhagen	Brissy 91	Octane	29	11.300	4,64	524	3,57	403	927
21. Backhaus, Cord-Hinrich, Wedemark-Plumhof	Lemone 95314	Epic	29	14.221	3,23	459	3,28	467	926
22. Hoppe GbR, Steimbke-Sonnenborstel	Leila 91	Kingsley	30	13.408	3,48	466	3,43	460	926
23. Backhaus, Cord-Hinrich, Wedemark-Plumhof	95457	Mowambo	25	13.435	3,48	467	3,39	455	922
24. Backhaus, Cord-Hinrich, Wedemark-Plumhof	95452	Baldur	23	12.822	3,86	495	3,31	424	919
25. Backhaus, Cord-Hinrich, Wedemark-Plumhof	95335	Kingpin	26	13.220	3,70	489	3,23	427	916

Die höchsten Färsenlaktationen

Besitzer, Wohnort	Kuhname	Vater	EKA	Milch kg	Fett %	Fett kg	Eiw.%	Eiw.kg	F+E kg
26. Backhaus, Cord-Hinrich, Wedemark-Plumhof	Luta 95442	Sylvert	23	12.699	3,64	462	3,56	452	914
27. Backhaus, Cord-Hinrich, Wedemark-Plumhof	Sara 95329	Artist	29	11.872	4,04	480	3,66	434	914
28. Backhaus, Cord-Hinrich, Wedemark-Plumhof	58046	Rubicon	29	12.963	3,71	481	3,32	430	911
29. A O L GbR, Steimbke	Winka 451	Upright	26	12.225	3,90	477	3,52	430	907
30. Fleisch, Torsten, Stöckse-Wenden	Dunja 128	Bellarabi	37	11.979	4,13	495	3,44	412	907
31. Backhaus, Cord-Hinrich, Wedemark-Plumhof	Ribana 95369	Baroy	23	12.559	3,68	462	3,51	441	903
32. Gödecke, Henning, Neustadt-Otternhagen	Biggi 46	Sunlight	24	10.566	4,83	510	3,68	389	899
33. Backhaus, Cord-Hinrich, Wedemark-Plumhof	40144	Beart	23	13.550	3,39	459	3,24	439	898
34. Kiel und Sohn GbR, Neustadt-Poggenhagen	Samba 63	Playoff	30	12.145	3,80	461	3,60	437	898
35. Backhaus, Cord-Hinrich, Wedemark-Plumhof	Romanze 95429	Brewmaster	25	12.302	4,02	494	3,27	402	896
36. Hillmann, Jan, Heemsen-Gadesbünden	Leka 94	Iceland	29	10.380	4,85	503	3,77	391	894
37. Backhaus, Cord-Hinrich, Wedemark-Plumhof	48227	Sylvert	26	12.235	3,89	476	3,41	417	893
38. Backhaus, Cord-Hinrich, Wedemark-Plumhof	Hannah 95307	Souki	28	12.221	3,88	474	3,43	419	893
39. Backhaus, Cord-Hinrich, Wedemark-Plumhof	Unita 95440	Baroy	25	11.671	4,08	476	3,57	417	893
40. Backhaus, Cord-Hinrich, Wedemark-Plumhof	95459	Travolta	23	12.944	3,58	463	3,31	429	892
41. Ristenpart, Werner, Neustadt-Brase	11668	Souki	25	12.066	4,01	484	3,38	408	892
42. Backhaus, Cord-Hinrich, Wedemark-Plumhof	Helga 95373	Islay	25	11.392	4,25	484	3,58	408	892
43. Stöckser KG milk is more, Stöckse	Tam 777	Semino	23	12.317	3,68	453	3,56	438	891
44. Gödecke, Henning, Neustadt-Otternhagen	Birte 8	Roxy B	25	10.985	4,45	489	3,64	400	889
45. Hoppe GbR, Steimbke-Sonnenborstel	Wieta 196	Beatstick	27	14.118	2,69	380	3,58	506	886
46. Ristenpart, Werner, Neustadt-Brase	804	Missan	25	11.465	4,19	480	3,52	403	883
47. Kölling, Heinrich, Garbsen-Osterwald,Uende	319	Flicflac	25	11.972	3,83	459	3,53	423	882
48. Kiel und Sohn GbR, Neustadt-Poggenhagen	Samira 37	Satisfy	28	12.753	3,43	437	3,48	444	881
49. Hoppe GbR, Steimbke-Sonnenborstel	Lucretia 199	Souki	26	11.847	3,79	449	3,64	431	880
50. Stöver KG, Wedemark-Ibsingen	Liberia 159	Travolta	31	11.094	4,16	461	3,78	419	880
51. Backhaus, Cord-Hinrich, Wedemark-Plumhof	Inella 11672	Goaway	24	12.643	3,73	471	3,23	408	879
52. Stöckser KG milk is more, Stöckse	Wight 765	Gymnast	26	10.947	4,42	484	3,60	394	878
53. MüLa-Auter-Milch GbR, Neustadt-Otternhagen	Renate 110	Fanatic	33	12.342	3,78	466	3,33	411	877
54. Stöckser KG milk is more, Stöckse	Amazone 793	Sonic	24	11.254	4,35	490	3,43	386	876
55. Gödecke, Henning, Neustadt-Otternhagen	Bina 94	Chief	26	10.874	4,41	480	3,64	396	876
56. Backhaus, Cord-Hinrich, Wedemark-Plumhof	Balaleika 95432	Force	24	14.467	3,01	436	3,03	439	875
57. Backhaus, Cord-Hinrich, Wedemark-Plumhof	95415	Sylvert	24	12.953	3,41	442	3,34	432	874
58. Evers GbR, D. u. M., Rethem	297	Finder	26	11.110	4,28	476	3,58	398	874
59. Ristenpart, Werner, Neustadt-Brase	3852	Rubicon	27	11.021	4,50	496	3,41	376	872
60. Backhaus, Cord-Hinrich, Wedemark-Plumhof	Clarissa 408473	Iceland	27	10.677	4,51	482	3,65	390	872
61. Hoppe GbR, Steimbke-Sonnenborstel	Wanni 26	Thunder	26	10.830	4,44	481	3,59	389	870
62. Stöckser KG milk is more, Stöckse	Rud Hum 827	Humblenkin	21	12.296	3,77	463	3,30	406	869
63. Backhaus, Cord-Hinrich, Wedemark-Plumhof	Roberta 95298	Columbo	33	11.980	3,91	469	3,34	400	869
64. Stöckser KG milk is more, Stöckse	Sun 807	Resolve	23	11.491	3,97	456	3,59	413	869
65. Backhaus, Cord-Hinrich, Wedemark-Plumhof	95437	Force	23	12.885	3,41	440	3,32	428	868
66. Stöckser KG milk is more, Stöckse	Desumay 818	Gymnast	28	11.969	3,71	444	3,53	423	867
67. Backhaus, Cord-Hinrich, Wedemark-Plumhof	Claudi 95412	Force	23	12.289	3,63	446	3,42	420	866
68. Backhaus, Cord-Hinrich, Wedemark-Plumhof	Beatrix 95466	Force	24	12.701	3,54	449	3,27	415	864
69. Backhaus, Cord-Hinrich, Wedemark-Plumhof	95419	Sylvert	24	10.201	4,71	480	3,76	384	864
70. A O L GbR, Steimbke	Witburg 6400	Meridian	27	12.406	3,71	460	3,25	403	863
71. Backhaus, Cord-Hinrich, Wedemark-Plumhof	95420	Force	22	12.846	3,34	429	3,36	432	861
72. Backhaus, Cord-Hinrich, Wedemark-Plumhof	Lustige 95409	Force	24	12.476	3,49	435	3,41	426	861
73. Ristenpart, Werner, Neustadt-Brase	3858	Fuel	25	12.360	3,92	485	3,04	376	861
74. Gödecke, Henning, Neustadt-Otternhagen	Blueyou 44	Fitz	36	10.119	4,81	487	3,70	374	861
75. Gödecke, Henning, Neustadt-Otternhagen	Bonni 42	Doorman	28	10.685	4,49	480	3,56	380	860
76. Zerwer, Gerd, Neustadt-Wulfelade	1261	Flicflac	24	11.184	4,13	462	3,55	397	859
77. Dettmering u. Sohn GbR, Neustadt-Scharrel	Ella 178	Bestboss	27	10.458	4,53	474	3,68	385	859
78. Backhaus, Cord-Hinrich, Wedemark-Plumhof	Dea 95446	Beatstick	23	12.543	3,51	440	3,33	418	858
79. Backhaus, Cord-Hinrich, Wedemark-Plumhof	Cindy 95297	Puck	32	11.800	3,72	439	3,55	419	858
80. Siemer Suderbruch GbR, Gilten-Suderbruch	Cookie 281	Lendary	29	11.853	3,67	435	3,56	422	857

Die höchsten Herdenleistungen

Besitzer, Wohnort	Alter	Milch kg	Fett %	Fett kg	Eiw.%	Eiw.kg	F+E kg
Gruppe 2,0 - 49,9 Kühe							
1. Heimberg, Heinrich, Wunstorf-Luthe	62,4	11.680	3,93	459	3,48	406	865
2. Ehlers, Friedr.Wilhelm, Hülsede-Schmarrie	65,3	11.249	4,00	450	3,41	383	833
3. Buhr, Holger, Rehburg-Loccum	57,9	10.646	4,17	444	3,46	368	812
4. Maron GbR, Auetal-Borstel	60,0	10.351	4,14	428	3,47	359	788
5. Bothe, Heinrich, Wunstorf-Klein Heidorn	56,2	10.464	4,07	426	3,45	361	787
6. von Künheim, Dietrich, Rinteln-Westendorf	59,1	9.918	4,34	430	3,41	338	768
7. Sassenberg, Manfred, Auetal-Schoholtensen	66,1	9.992	4,15	415	3,51	350	765
8. Lübking GbR, Wölpinghausen-Wiedenbrügge	56,2	9.971	4,14	413	3,36	335	747
9. Deseniss, Friedr-Wilhelm, Beckedorf	57,1	10.119	3,73	377	3,40	344	721
10. Kramer, Carsten, Rehburg-Loccum-Winzlar	59,8	8.891	4,25	378	3,44	306	684
11. Beermann, Wilfried, Husum-Bolsehle	53,5	8.390	4,55	382	3,47	291	673
12. Bremer/Hollstein/Thürnau GbR, Apelem-Gross-Hegesdorf	55,7	8.532	4,25	363	3,29	280	643
13. Wesemann, Maik, Bad Münder-Egestorf	64,0	8.437	4,12	348	3,46	292	640
14. Lohmann, Armin, Messenkamp	63,4	8.309	3,86	321	3,53	293	614
15. Beinling, Hermann, Coppenbrügge-Behrensens	60,7	7.804	4,36	340	3,49	272	612
16. Heil, Jürgen, Aerzen-Selxen	54,1	7.876	4,35	343	3,25	256	599
Gruppe 50,0 - 99,9 Kühe							
1. Kinast, Jürgen, Bad Münder-Beber	51,3	12.743	3,83	488	3,51	447	935
2. Menze, Heike, Husum-Schessinghausen	62,0	10.532	4,45	469	3,56	375	844
3. Mensching GbR, Lauenhagen	58,1	11.357	3,82	434	3,47	394	827
4. Kruse Jun., Wilhelm, Neustadt-Schneeren	77,2	10.486	4,45	467	3,44	361	827
5. Gellermann, Karl-Ludwig, Auetal-Altenhagen	57,8	10.633	3,97	422	3,56	379	800
6. Stucke GbR, Auetal-Kl. Holtensen	52,8	10.198	4,31	439	3,50	357	796
7. Kirchhoff, Gerd, Husum-Schessinghausen	53,8	10.674	3,86	412	3,48	371	783
8. Meinecke, Hans-Georg, Wunstorf-Luthe	59,2	10.635	3,95	421	3,41	362	783
9. Nülle GbR, Neustadt-Mardorf	69,8	10.452	4,06	425	3,42	358	782
10. Zedler, Henning, Neustadt-Schneeren	58,9	10.232	4,10	419	3,47	355	774
11. Mende, Bianca, Husum-Schessinghausen	63,4	10.164	4,14	421	3,47	352	773
12. Bütthe, Jens, Auetal-Borstel	77,9	9.820	4,32	424	3,55	348	772
13. Krebs, Henning, Rinteln-Westendorf	72,9	10.456	3,91	409	3,39	355	764
14. Munzel Jun., Friedrich, Bremke-Welliehausen	58,9	10.266	4,05	416	3,37	346	761
15. Meier, Friedhelm, Hessisch Oldendorf-Segelhorst	66,4	10.156	3,91	397	3,53	359	755
16. Borcherding, Torsten, Landesbergen-Brokeloh	55,0	10.001	4,06	406	3,36	336	741
17. Meier, Lars, Rinteln-Engern	56,1	10.281	3,84	395	3,36	345	740
18. Pickert, Horst, Wunstorf-Gr.Heidorn	62,1	9.889	3,97	393	3,45	341	734
19. Meier-Köpke GbR, Hessisch Oldendorf-Bensen	62,4	10.259	3,83	393	3,20	328	721
20. Hanke GbR, Jörg und Dirk, Aerzen	65,3	10.290	3,58	369	3,41	351	720
21. Wilkening, Heinz-Jürgen, Auetal-Rolfshagen	52,6	9.113	4,26	388	3,51	319	708
22. Lindenberg, Gerold, Pattensen-Koldingen	60,0	9.112	4,23	385	3,52	321	706
23. Thoke, Jörg, Rinteln-Krankenhagen	56,5	9.192	4,21	387	3,44	316	703
24. Kohlenberg, Frank, Halle-Bremke	60,5	9.269	4,12	382	3,44	319	700
25. Tegtmeier, Jörg, Rinteln-Möllenbeck	59,7	9.195	4,19	385	3,31	304	689
26. Hoffmeyer, Lars, Neustadt-Schneeren	49,1	8.403	4,13	347	3,37	283	630
27. Schütte/Fricke GbR, Hameln-Welliehausen	60,9	8.241	4,17	343	3,33	274	618
28. Hoffmeyer, Philipp, Linsburg	60,0	7.591	4,32	328	3,70	281	609
29. Seefeld, Heinrich, Neustadt-Schneeren	58,2	7.591	4,43	336	3,56	270	606
30. Bredemeier, Arndt, Auetal-Borstel	60,5	8.047	4,09	329	3,38	272	601
31. Schmädeke, Gunda, Husum-Bolsehle	75,2	7.540	4,30	324	3,49	263	587

Die höchsten Herdenleistungen

Besitzer, Wohnort	Alter	Milch kg	Fett %	Fett kg	Eiw.%	Eiw.kg	F+E kg
Gruppe 100,0 - 149,9 Kühe							
1. Hanne-Sustrath GbR, Pattensen-Vardegötzen	61,3	12.383	3,99	494	3,58	444	937
2. Betriebsgemeinschaft Tieste GbR, Hagenburg-Altenhagen	50,4	12.062	4,00	482	3,50	422	904
3. Fawer KG, Rehburg-Loccum-Loccum	55,0	12.127	3,85	467	3,38	410	877
4. Widdel, Heinz, Wunstorf-Mesmerode	58,8	11.696	3,98	466	3,42	400	866
5. Strüve, Hinrich, Rinteln-Krankenhagen	61,5	11.926	3,88	463	3,37	402	865
6. Mende GbR, Husum	60,5	10.667	4,22	450	3,48	371	821
7. Pinkvoß, Christian, Wunstorf-Luthe	63,2	10.632	4,08	433	3,48	370	803
8. Thielemann, Ulrich, Barsinghausen-Langreder	54,7	10.418	4,04	420	3,52	367	787
9. Meier, Carsten, Auetal-Rolfshagen	52,4	10.523	3,90	410	3,49	368	778
10. Öhlschläger-Kruse, Björn, Neustadt-Schneeren	57,4	10.355	4,08	422	3,26	337	760
11. Blaue, Dirk, Auetal-Borstel	63,5	10.279	3,99	410	3,33	342	753
12. Schaper, Kirsten, Rinteln-Krankenhagen	53,2	10.091	3,98	402	3,33	336	737
13. Ideker u. Sohn GbR, Neustadt-Schneeren	55,3	8.337	4,17	348	3,50	292	640
14. Eidtmann, Reiner, Hagenburg-Altenhagen	65,7	8.415	4,16	350	3,34	281	631

Gruppe 150,0 - 199,9 Kühe

1. Poppe, Dietrich, Linsburg	58,0	10.276	4,06	417	3,50	360	777
2. Teigeler, Martin, Hagenburg-Altenhagen	56,1	8.368	4,17	349	3,46	290	639

Gruppe über 200,0 Kühe

1. Arkenberg, Fred, Wunstorf-Kolenfeld	56,6	11.937	3,85	460	3,44	411	871
2. Klingemann, Sven, Neustadt-Schneeren	50,3	12.021	3,72	447	3,51	422	868
3. BG Rust GbR, Hagenburg	56,7	10.995	4,08	448	3,55	391	839
4. My Cows GbR, Rehburg-Loccum-Winzlar	54,6	10.863	3,88	422	3,49	379	801
5. Busse-Lempfer GbR, Rehburg-Loccum-Rehburg	55,2	9.797	4,19	411	3,50	342	753

Die höchsten Lebensleistungen

Besitzer, Wohnort	Kuhname	Vater	Abk.	Milch kg	Fett %	Fett kg	Eiw.%	Eiw.kg	F+E kg
1. Meier, Friedhelm, Hessisch Oldendorf-Segelhorst	Bille	Mercedes	12	152.911	3,76	5747	3,49	5333	11080
2. Pinkvoß, Christian, Wunstorf-Luthe	Hilda 119	Enno	11	132.241	4,36	5762	3,45	4559	10321
3. Hanne-Sustrath GbR, Pattensen-Vardegötzen	Very 21	Mickey	7	130.191	3,35	4367	3,41	4438	8805
4. Kohlenberg, Frank, Halle-Bremke	+ Tiffany 50	Waldgeist	10	125.346	3,51	4399	3,47	4354	8753
5. Mende, Bianca, Husum-Schessinghausen	556	Darnel	9	123.620	3,35	4138	3,04	3758	7896
6. My Cows GbR, Rehburg-Loccum-Winzlar	Zyla 236	Laudan	10	121.072	3,88	4693	3,33	4027	8720
7. Pickert, Horst, Wunstorf-Gr.Heidorn	Laura 33	Peter	10	118.374	4,43	5240	3,26	3858	9098
8. Mende GbR, Husum	+ Anna 548	Alves	10	116.814	4,04	4716	3,32	3884	8600
9. Krebs, Henning, Rinteln-Westendorf	Loredana 617	Goldstueck	10	113.800	4,48	5098	3,46	3936	9034
10. Krebs, Henning, Rinteln-Westendorf	Iberia 606	Mercedes	10	113.477	4,11	4664	3,31	3756	8420
11. Gellermann, Karl-Ludwig, Auetal-Altenhagen	Kiki 545	-	9	113.302	3,60	4079	3,44	3900	7979
12. My Cows GbR, Rehburg-Loccum-Winzlar	Undine 65	Jefferson	11	113.148	3,73	4223	3,37	3813	8036
13. Nülle GbR, Neustadt-Mardorf	Gabine 45	Gibor	12	112.584	4,12	4642	3,39	3816	8458
14. von Künheim, Dietrich, Rinteln-Westendorf	+ Nidden	Mercedes	10	111.895	4,34	4852	3,46	3877	8729
15. Kruse Jun., Wilhelm, Neustadt-Schneeren	Logrid 49	Achtung	11	111.551	4,28	4779	3,55	3958	8737
16. Strüve, Hinrich, Rinteln-Krankenhagen	+ Hellena 15	Windspiel	9	110.247	3,18	3511	3,34	3686	7197
17. Hanne-Sustrath GbR, Pattensen-Vardegötzen	Rita 75	Planet	8	109.827	3,53	3881	3,23	3545	7426
18. Klingemann, Sven, Neustadt-Schneeren	Henja 55	Samburu	6	109.295	2,96	3233	3,17	3468	6701
19. Hanne-Sustrath GbR, Pattensen-Vardegötzen	Arsen 17	Cassano	9	108.528	3,90	4228	3,44	3736	7964
20. My Cows GbR, Rehburg-Loccum-Winzlar	Isolde 15	Velvet	7	108.176	3,33	3599	3,25	3511	7110

Die höchsten Lebensleistungen

Besitzer, Wohnort	Kuhname	Vater	Abk.	Milch kg	Fett %	Fett kg	Eiw.%	Eiw.kg	F+E kg
21. Maron GbR, Auetal-Borstel	Antje 1	Golzo	10	106.998	3,68	3934	3,28	3510	7444
22. Borchering, Torsten, Landesbergen-Brokeloh	+ Poldi 16	NOG Salem	10	106.453	3,30	3518	3,18	3390	6908
23. Fawer KG, Rehburg-Loccum-Loccum	Luka 46	Radon	6	105.795	3,43	3629	3,12	3300	6929
24. Pickert, Horst, Wunstorf-Gr.Heidorn	Sybille 42	Jobess	7	105.604	3,14	3311	3,17	3352	6663
25. Poppe, Dietrich, Linsburg	+ Elsie 66	Laudan	11	105.257	4,45	4679	3,64	3833	8512
26. Krebs, Henning, Rinteln-Westendorf	Lordes 568	Lexikon	11	105.248	4,89	5148	3,63	3817	8965
27. Fawer KG, Rehburg-Loccum-Loccum	Perugia 88	Omatido	7	104.537	2,97	3109	3,28	3434	6543
28. Pinkvoß, Christian, Wunstorf-Luthe	Marielo 49	Laurin	10	103.451	3,58	3708	3,21	3319	7027
29. Ruhnow-Thiesse, Stephan, Neustadt-Schneeren	+ Bali 61	Mercedes	11	102.893	4,52	4651	3,61	3719	8370
30. Klingemann, Sven, Neustadt-Schneeren	Frosta 77	Leko	7	102.881	3,78	3888	3,29	3387	7275
31. Meinecke, Hans-Georg, Wunstorf-Luthe	Moira 837	Moses	9	102.599	3,44	3530	3,25	3331	6861
32. Hanne-Sustrath GbR, Pattensen-Vardegötzen	Paraguay 109	Mogul	5	101.427	3,96	4014	3,61	3662	7676
33. Mensching GbR, Lauenhagen	427	Malpas	8	100.331	3,53	3543	3,20	3212	6755
34. Arkenberg, Fred, Wunstorf-Kolenfeld	15	Leko	7	99.609	3,40	3391	3,23	3217	6608
35. Klingemann, Sven, Neustadt-Schneeren	Irmchen 145	Leko	7	99.250	3,70	3675	3,52	3491	7166
36. Pinkvoß, Christian, Wunstorf-Luthe	Sabille 16	Buckeye	6	99.036	3,57	3537	3,20	3173	6710
37. Meier, Friedhelm, Hessisch Oldendorf-Segelhorst	+ Tabea	-	9	98.883	3,55	3515	3,24	3202	6717
38. Klingemann, Sven, Neustadt-Schneeren	+ Moorle 139	Braveheart	8	98.703	3,68	3635	3,26	3213	6848
39. Widdel, Heinz, Wunstorf-Mesmerode	Rolle 118	Jerrick	8	98.369	3,47	3412	3,24	3189	6601
40. Meinecke, Hans-Georg, Wunstorf-Luthe	04234	Omega	8	98.033	4,00	3922	3,51	3444	7366
41. Pinkvoß, Christian, Wunstorf-Luthe	Riste 127	Sandman	7	97.453	3,95	3847	3,43	3346	7193
42. Hanne-Sustrath GbR, Pattensen-Vardegötzen	Praetoria 68	Tyler-P	5	97.037	3,55	3447	3,18	3086	6533
43. Arkenberg, Fred, Wunstorf-Kolenfeld	+ 64	Laudan	9	95.084	4,13	3928	3,34	3172	7100
44. Mende GbR, Husum	+ Fergie 2	Indiro	9	95.076	4,24	4032	3,38	3213	7245
45. Buhr, Holger, Rehburg-Loccum	+ Emma	NOG Fedja	9	94.408	4,25	4016	3,41	3216	7232
46. Bothe, Heinrich, Wunstorf-Klein Heidorn	+ Ramona 45	Stempler	10	94.381	3,62	3418	3,21	3028	6446
47. Dühlmeier, Henning, Sachsenhagen	13	NOG Jem	9	94.319	3,72	3505	3,11	2934	6439
48. Arkenberg, Fred, Wunstorf-Kolenfeld	+ 43	Bogart	8	94.282	3,60	3397	3,47	3272	6669
49. Meier, Lars, Rinteln-Engern	+ Berbel 12	Epic-ET	9	94.266	3,66	3454	3,36	3171	6625
50. Hanne-Sustrath GbR, Pattensen-Vardegötzen	+ Pussycat 114	Shottle	8	93.651	4,63	4333	3,56	3333	7666
51. Meier-Köpke GbR, Hessisch Oldendorf-Bensen	Gräfin 147	Gibor	6	93.563	3,36	3146	3,00	2807	5953
52. Bothe, Heinrich, Wunstorf-Klein Heidorn	+ Valeri 28	Gibor	9	92.979	3,81	3539	3,29	3058	6597
53. Strüve, Hinrich, Rinteln-Krankenhagen	Hanne 29	Jake	8	92.848	4,53	4209	3,61	3356	7565
54. Klingemann, Sven, Neustadt-Schneeren	+ Hase 126	Leko	8	92.393	3,66	3379	3,28	3031	6410
55. Zedler, Henning, Neustadt-Schneeren	Emmi 48	Benedix	9	92.346	4,17	3855	3,17	2930	6785
56. Klingemann, Sven, Neustadt-Schneeren	Maxi 135	Frostbite	4	92.029	2,84	2614	3,16	2910	5524
57. Arkenberg, Fred, Wunstorf-Kolenfeld	114	Malpas	7	91.957	4,09	3764	3,48	3196	6960
58. Kinast, Jürgen, Bad Münder-Beber	+ Ernestine 42	Samburu	6	91.907	3,52	3231	3,10	2847	6078
59. Sassenberg, Manfred, Auetal-Schoholtensen	+ Susanne 42	Braveheart	8	91.906	4,34	3987	3,26	2996	6983
60. Öhlschläger-Kruse, Björn, Neustadt-Schneeren	Idaho 36	ALH Duke	7	90.827	3,36	3053	3,04	2759	5812
61. Pinkvoß, Christian, Wunstorf-Luthe	Heiderot 130	Atwood	7	90.718	4,00	3632	3,37	3053	6685

Die höchsten 305-Tage-Leistungen

Besitzer, Wohnort	Kuhname	Vater	La.	Milch kg	Fett %	Fett kg	Eiw.%	Eiw.kg	F+E kg
1. Klingemann, Sven, Neustadt-Schneeren	Mausi 95	Benedik	4	16.181	4,34	703	3,55	575	1278
2. Hanne-Sustrath GbR, Pattensen-Vardegötzen	Randy 71	Rubicon	2	14.086	4,98	701	4,01	565	1266
3. Hanne-Sustrath GbR, Pattensen-Vardegötzen	Romy 107	Tribune	4	17.679	3,48	616	3,28	579	1195
4. Hanne-Sustrath GbR, Pattensen-Vardegötzen	Ricarda 3	Tribune	4	18.688	3,08	576	3,30	617	1193
5. Klingemann, Sven, Neustadt-Schneeren	Theresa 44	Dolph	3	14.296	4,59	656	3,71	530	1186
6. Klingemann, Sven, Neustadt-Schneeren	219	Shotello	2	15.135	4,11	622	3,46	524	1146
7. Betriebsgemeinschaft Tieste GbR, Hagenburg-Altenhagen	2113	Album	4	14.167	4,55	645	3,51	497	1142
8. Hanne-Sustrath GbR, Pattensen-Vardegötzen	Vegas 60	Commander	3	15.369	3,93	604	3,48	535	1139
9. Arkenberg, Fred, Wunstorf-Kolenfeld	10	Genestar	3	15.600	3,84	599	3,46	539	1138
10. Hanne-Sustrath GbR, Pattensen-Vardegötzen	Riviera 97	Tribune	3	16.574	3,48	577	3,38	560	1137
11. Klingemann, Sven, Neustadt-Schneeren	Irmchen 145	Leko	6	15.120	4,06	614	3,46	523	1137
12. Arkenberg, Fred, Wunstorf-Kolenfeld	187	Beart	3	16.917	3,35	567	3,34	565	1132
13. Hanne-Sustrath GbR, Pattensen-Vardegötzen	Illette 65	Mogul	6	13.941	4,63	645	3,44	480	1125
14. Klingemann, Sven, Neustadt-Schneeren	Maxi 135	Frostbite	4	20.106	2,60	523	2,98	599	1122
15. Kinast, Jürgen, Bad Münder-Beber	Askona 411	Beatstick	3	14.699	4,01	589	3,56	524	1113
16. Klingemann, Sven, Neustadt-Schneeren	Madison 133	Frostbite	4	16.146	3,59	580	3,28	529	1109
17. Stucke GbR, Auetal-Kl. Holtensen	130	Ronald	4	15.680	3,99	626	3,05	479	1105
18. Klingemann, Sven, Neustadt-Schneeren	32	Mahuva	3	14.333	4,19	601	3,50	502	1103
19. Klingemann, Sven, Neustadt-Schneeren	Mala 62	Gladiator	2	18.824	2,85	536	3,01	566	1102
20. Strüve, Hinrich, Rinteln-Krankenhagen	Irena 52	Marcrest	2	15.108	4,00	605	3,29	497	1102
21. Hanne-Sustrath GbR, Pattensen-Vardegötzen	Praetoria 68	Tyler-P	5	17.401	3,33	580	2,99	521	1101
22. Hanne-Sustrath GbR, Pattensen-Vardegötzen	Pammy 64	Silver	2	14.588	3,92	572	3,63	529	1101
23. Klingemann, Sven, Neustadt-Schneeren	Himbeere 17	Mowambo	3	17.104	3,35	573	3,08	526	1099
24. Arkenberg, Fred, Wunstorf-Kolenfeld	211	Electron	3	14.610	4,15	607	3,36	491	1098
25. Hanne-Sustrath GbR, Pattensen-Vardegötzen	Illinois 118	Tribune	4	14.382	4,12	592	3,52	506	1098
26. BG Rust GbR, Hagenburg	57	Dolph	2	14.876	3,87	576	3,48	518	1094
27. Hanne-Sustrath GbR, Pattensen-Vardegötzen	Cinderella 125	Carlos	3	14.466	4,24	614	3,32	480	1094
28. My Cows GbR, Rehburg-Loccum-Winzlar	75	Snow RF	5	14.830	3,99	592	3,37	500	1092
29. Kruse Jun., Wilhelm, Neustadt-Schneeren	74	Bueno	2	11.879	5,37	638	3,82	454	1092
30. Arkenberg, Fred, Wunstorf-Kolenfeld	196	Snow RF	3	16.246	3,40	553	3,31	538	1091
31. Fawer KG, Rehburg-Loccum-Loccum	Deora 103	Goldspan	2	16.978	3,29	558	3,13	532	1090
32. Strüve, Hinrich, Rinteln-Krankenhagen	Katja 50	Hafnar	2	16.364	3,55	581	3,11	509	1090
33. Fawer KG, Rehburg-Loccum-Loccum	Lotta 102	Sterngold	4	16.769	3,34	560	3,15	529	1089
34. Klingemann, Sven, Neustadt-Schneeren	Maritt 71	Snow RF	4	14.256	4,23	603	3,41	486	1089
35. Betriebsgemeinschaft Tieste GbR, Hagenburg-Altenhagen	8630	Boss	2	14.192	4,20	596	3,47	493	1089
36. Klingemann, Sven, Neustadt-Schneeren	Ivonne 195	Emidio	2	14.481	4,01	580	3,51	508	1088
37. Hanne-Sustrath GbR, Pattensen-Vardegötzen	Avalon 14	Highway	6	13.150	4,49	591	3,78	497	1088
38. My Cows GbR, Rehburg-Loccum-Winzlar	277	Bolaro	2	16.160	3,50	566	3,22	521	1087
39. Öhlschläger-Kruse, Björn, Neustadt-Schneeren	Dina 603	Elwood	3	14.928	4,12	615	3,16	472	1087
40. My Cows GbR, Rehburg-Loccum-Winzlar	142	Starbase	3	13.860	4,21	583	3,64	504	1087
41. Mende GbR, Husum	Sheila 200	Snow RF	3	14.290	4,24	606	3,36	480	1086
42. Klingemann, Sven, Neustadt-Schneeren	Taylor 60	Mytime	3	15.277	3,86	589	3,25	496	1085
43. Kinast, Jürgen, Bad Münder-Beber	Fronika 12	Goaway	3	14.776	4,08	603	3,26	482	1085
44. My Cows GbR, Rehburg-Loccum-Winzlar	445	Snow RF	3	14.463	4,04	584	3,44	497	1081
45. My Cows GbR, Rehburg-Loccum-Winzlar	521	Bolaro	2	13.610	4,36	593	3,59	488	1081
46. Klingemann, Sven, Neustadt-Schneeren	Mala 117	Frostbite	4	14.252	4,01	571	3,57	509	1080
47. My Cows GbR, Rehburg-Loccum-Winzlar	432	Bellarabi	2	15.035	3,84	578	3,33	501	1079
48. My Cows GbR, Rehburg-Loccum-Winzlar	211	Soltao	4	15.156	3,76	570	3,34	506	1076
49. Kinast, Jürgen, Bad Münder-Beber	Contra 403	Bestboss	2	13.360	4,33	578	3,73	498	1076
50. Betriebsgemeinschaft Tieste GbR, Hagenburg-Altenhagen	9021	Brekem	3	15.388	3,58	551	3,41	524	1075
51. Strüve, Hinrich, Rinteln-Krankenhagen	Svea 46	Force	3	14.303	4,22	603	3,30	472	1075
52. Heimberg, Heinrich, Wunstorf-Luthe	Tina 75	Newyear	2	17.012	3,26	555	3,04	518	1073
53. Betriebsgemeinschaft Tieste GbR, Hagenburg-Altenhagen	2150	Fanatic	3	14.191	4,02	571	3,54	502	1073
54. Betriebsgemeinschaft Tieste GbR, Hagenburg-Altenhagen	8972	Epic	2	15.120	3,66	554	3,42	517	1071
55. Strüve, Hinrich, Rinteln-Krankenhagen	43	Guarini	6	12.019	4,93	592	3,99	479	1071

Die höchsten 305-Tage-Leistungen

Besitzer, Wohnort	Kuhname	Vater	La.	Milch kg	Fett %	Fett kg	Eiw.%	Eiw.kg	F+E kg
56. Arkenberg, Fred, Wunstorf-Kolenfeld	195	Frostbite	3	14.662	4,02	590	3,27	479	1069
57. Hanne-Sustrath GbR, Pattensen-Vardegötzen	Polly 94	Alpine	4	14.040	3,97	558	3,63	510	1068
58. Strüve, Hinrich, Rinteln-Krankenhagen	Belhanka 84	Michigan	3	15.793	3,59	567	3,17	500	1067
59. BG Rust GbR, Hagenburg	75	Jukebox	4	14.440	4,09	590	3,30	477	1067
60. Menze, Heike, Husum-Schessinghausen	Dulla 86	Suran	5	14.875	3,83	569	3,33	496	1065
61. Klingemann, Sven, Neustadt-Schneeren	Maria 107	Mytime	3	16.369	3,29	538	3,21	525	1063
62. Klingemann, Sven, Neustadt-Schneeren	Maren 73	Brayden	2	16.148	3,20	517	3,38	546	1063
63. My Cows GbR, Rehburg-Loccum-Winzlar	588	Soltao	4	14.476	3,86	559	3,47	503	1062
64. My Cows GbR, Rehburg-Loccum-Winzlar	77	Emilio	3	15.577	3,48	542	3,33	518	1060
65. Hanne-Sustrath GbR, Pattensen-Vardegötzen	Gesa 12	Deluxo	5	14.900	3,91	582	3,21	478	1060
66. Blaue, Dirk, Auetal-Borstel	Celina 25	Schaffner	3	13.523	4,44	600	3,39	459	1059
67. Hanne-Sustrath GbR, Pattensen-Vardegötzen	Asta 110	Damaris	3	13.388	4,31	577	3,60	482	1059
68. Kinast, Jürgen, Bad Münder-Beber	Ewine 409	Bangard	3	14.123	4,08	576	3,41	482	1058
69. Meinecke, Hans-Georg, Wunstorf-Luthe	9	Snow RF	3	15.236	3,78	576	3,16	481	1057
70. Fawer KG, Rehburg-Loccum-Loccum	Eliese 50	Sunkiss	4	14.533	3,97	577	3,30	480	1057
71. My Cows GbR, Rehburg-Loccum-Winzlar	413	Snow RF	5	14.467	3,92	567	3,39	490	1057
72. My Cows GbR, Rehburg-Loccum-Winzlar	196	Bolaro	2	14.031	4,01	563	3,52	494	1057
73. Klingemann, Sven, Neustadt-Schneeren	Madonna 11	Giant	3	15.121	3,54	536	3,44	520	1056
74. My Cows GbR, Rehburg-Loccum-Winzlar	441	Dozz	3	13.771	4,19	577	3,47	478	1055
75. BG Rust GbR, Hagenburg	27	Epic	4	15.329	3,55	544	3,32	509	1053
76. Hanne-Sustrath GbR, Pattensen-Vardegötzen	Germany P 106	Magna P RF	3	12.192	4,84	590	3,80	463	1053
77. Hanne-Sustrath GbR, Pattensen-Vardegötzen	Themse 93	Justice	3	14.739	3,74	551	3,39	499	1050
78. Hanne-Sustrath GbR, Pattensen-Vardegötzen	Tonia 102	Anton	4	14.634	3,70	541	3,48	509	1050
79. Mende, Bianca, Husum-Schessinghausen	335	Livermore	2	13.149	4,40	578	3,59	472	1050
80. Betriebsgemeinschaft Tieste GbR, Hagenburg-Altenhagen	5470	Snow RF	6	14.520	3,94	572	3,29	477	1049
81. Klingemann, Sven, Neustadt-Schneeren	Heina 138	Beart	3	14.491	3,84	557	3,40	492	1049
82. Hanne-Sustrath GbR, Pattensen-Vardegötzen	Tornado 51	Alpine	5	14.312	3,92	561	3,41	488	1049
83. My Cows GbR, Rehburg-Loccum-Winzlar	167	Bueno	2	12.629	4,70	594	3,59	454	1048
84. Klingemann, Sven, Neustadt-Schneeren	Maria 211	Baldur	2	15.393	3,27	504	3,52	542	1046
85. My Cows GbR, Rehburg-Loccum-Winzlar	134	Bellarabi	2	14.129	3,81	538	3,60	508	1046
86. Hanne-Sustrath GbR, Pattensen-Vardegötzen	Babylon 82	Detour	2	14.370	3,77	542	3,50	503	1045
87. My Cows GbR, Rehburg-Loccum-Winzlar	261	Beat	3	13.867	4,27	592	3,27	453	1045
88. Klingemann, Sven, Neustadt-Schneeren	Mara 140	Beart	3	16.877	3,15	532	3,02	510	1042
89. Kruse Jun., Wilhelm, Neustadt-Schneeren	Allee 92	Hafnar	2	14.484	3,98	577	3,20	464	1041
90. Busse-Lempfer GbR, Rehburg-Loccum-Rehburg	Tanja 504	Bestboss	2	14.818	3,77	559	3,25	481	1040
91. Hanne-Sustrath GbR, Pattensen-Vardegötzen	Dabble Pp 40	PowerballP	2	15.061	3,61	543	3,29	496	1039
92. Fawer KG, Rehburg-Loccum-Loccum	Lara 15	Barclay	2	15.819	3,31	523	3,26	515	1038
93. Strüve, Hinrich, Rinteln-Krankenhagen	Ilse 26	Merandy	3	15.227	3,51	535	3,30	503	1038
94. Klingemann, Sven, Neustadt-Schneeren	Margot 141	Bueno	2	14.961	3,34	500	3,58	536	1036
95. Klingemann, Sven, Neustadt-Schneeren	Sanni 187	Fanatic	2	13.094	4,22	553	3,68	482	1035
96. BG Rust GbR, Hagenburg	236	Payton	3	14.551	3,62	527	3,48	507	1034
97. Fawer KG, Rehburg-Loccum-Loccum	Erni 83	Sterngold	4	13.053	4,32	564	3,60	470	1034
98. Klingemann, Sven, Neustadt-Schneeren	Elli 199	Filou RDC	3	11.979	4,64	556	3,99	478	1034
99. Hanne-Sustrath GbR, Pattensen-Vardegötzen	Dolores 24	Jedi	2	14.441	3,79	547	3,36	485	1032
100. Klingemann, Sven, Neustadt-Schneeren	220	Beart	4	16.687	3,23	539	2,95	492	1031
101. Busse-Lempfer GbR, Rehburg-Loccum-Rehburg	Karin 149	Sound	4	15.089	3,68	556	3,15	475	1031
102. BG Rust GbR, Hagenburg	256	Parocas	4	14.408	3,83	552	3,32	479	1031
103. BG Rust GbR, Hagenburg	238	Dolph	2	14.133	3,87	547	3,42	484	1031
104. Kinast, Jürgen, Bad Münder-Beber	Ellis 405	Casual	4	15.465	3,49	539	3,17	491	1030
105. Kinast, Jürgen, Bad Münder-Beber	Malies 62	Suran	5	15.294	3,53	540	3,20	490	1030
106. My Cows GbR, Rehburg-Loccum-Winzlar	53	Snowboy	3	14.679	3,64	535	3,37	494	1029
107. My Cows GbR, Rehburg-Loccum-Winzlar	88	Beat	2	13.237	4,06	537	3,72	492	1029
108. Betriebsgemeinschaft Tieste GbR, Hagenburg-Altenhagen	2146	Anton	4	14.528	3,66	531	3,42	497	1028
109. Klingemann, Sven, Neustadt-Schneeren	Resi 16	Beatstick	2	14.012	4,12	577	3,22	451	1028
110. Arkenberg, Fred, Wunstorf-Kolenfeld	106	X-Man	5	15.904	3,30	525	3,16	502	1027

Die höchsten Färsenlaktationen

Besitzer, Wohnort	Kuhname	Vater	EKA	Milch kg	Fett %	Fett kg	Eiw.%	Eiw.kg	F+E kg
1. Hanne-Sustrath GbR, Pattensen-Vardegötzen	Pokemon 81	Adhere	27	13.872	3,80	527	3,45	479	1006
2. My Cows GbR, Rehburg-Loccum-Winzlar	37	Bueno	26	13.657	3,81	521	3,48	475	996
3. Betriebsgemeinschaft Tieste GbR, Hagenburg-Altenhagen	1033	Ciron	27	13.200	4,07	537	3,45	456	993
4. Strüve, Hinrich, Rinteln-Krankenhagen	Diana 91	Missan	26	12.778	4,27	546	3,49	446	992
5. Hanne-Sustrath GbR, Pattensen-Vardegötzen	Rae 124	Downtown	25	14.381	3,46	498	3,36	483	981
6. BG Rust GbR, Hagenburg	128	Missouri	27	12.569	4,69	589	3,10	390	979
7. Betriebsgemeinschaft Tieste GbR, Hagenburg-Altenhagen	1041	Supercup	24	11.413	4,84	552	3,72	424	976
8. Klingemann, Sven, Neustadt-Schneeren	Hanneliese 287	Missan	26	12.956	3,91	507	3,53	457	964
9. Betriebsgemeinschaft Tieste GbR, Hagenburg-Altenhagen	1024	Hype	23	13.085	3,72	487	3,58	469	956
10. Stucke GbR, Auetal-Kl. Holtensen	36	Milton	27	13.029	4,05	528	3,23	421	949
11. Hanne-Sustrath GbR, Pattensen-Vardegötzen	Hornisse 45	Goldrun	26	12.360	4,15	513	3,52	435	948
12. Hanne-Sustrath GbR, Pattensen-Vardegötzen	Allure 126	Granite	26	11.852	4,23	501	3,68	436	937
13. BG Rust GbR, Hagenburg	234	Bueno	28	11.068	4,60	509	3,87	428	937
14. My Cows GbR, Rehburg-Loccum-Winzlar	434	Missan	28	13.198	3,83	506	3,24	428	934
15. Klingemann, Sven, Neustadt-Schneeren	Tapsi 84	Missan	24	10.546	5,13	541	3,70	390	931
16. Kinast, Jürgen, Bad Münder-Beber	430	Sylvert	28	13.103	3,71	486	3,34	438	924
17. Kruse Jun., Wilhelm, Neustadt-Schneeren	72	Anarchy	39	11.290	4,71	532	3,45	390	922
18. Arkenberg, Fred, Wunstorf-Kolenfeld	Treana 152	Sylvert	29	12.450	3,86	480	3,53	440	920
19. My Cows GbR, Rehburg-Loccum-Winzlar	386	Bueno	25	10.836	4,70	509	3,79	411	920
20. My Cows GbR, Rehburg-Loccum-Winzlar	510	Lendary	29	12.583	3,65	459	3,66	460	919
21. My Cows GbR, Rehburg-Loccum-Winzlar	459	Bonum	27	12.347	3,85	475	3,60	444	919
22. Klingemann, Sven, Neustadt-Schneeren	Hanuta 97	Missan	24	12.273	4,13	507	3,36	412	919
23. Hanne-Sustrath GbR, Pattensen-Vardegötzen	Illustre 50	Mega-Star	26	12.586	3,88	488	3,41	429	917
24. Klingemann, Sven, Neustadt-Schneeren	Tari 37	Sylvert	22	11.531	4,23	488	3,69	425	913
25. Klingemann, Sven, Neustadt-Schneeren	Anika 47	Thunder	22	11.895	4,00	476	3,66	435	911
26. Hanne-Sustrath GbR, Pattensen-Vardegötzen	Arkansas 111	Mega-Star	26	12.772	3,63	463	3,48	445	908
27. Hanne-Sustrath GbR, Pattensen-Vardegötzen	Imola 13	Anakin	26	13.268	3,24	430	3,56	473	903
28. My Cows GbR, Rehburg-Loccum-Winzlar	395	Sylvert	26	13.050	3,59	468	3,33	435	903
29. BG Rust GbR, Hagenburg	254	Thunder	25	12.084	4,00	483	3,48	420	903
30. Arkenberg, Fred, Wunstorf-Kolenfeld	146	Bangard	27	13.966	3,23	451	3,22	450	901
31. Pinkvoß, Christian, Wunstorf-Luthe	Monika 53	Flicflac	24	10.911	4,63	505	3,63	396	901
32. Heimberg, Heinrich, Wunstorf-Luthe	Mona 168	Martinius	24	11.338	4,26	483	3,67	416	899
33. My Cows GbR, Rehburg-Loccum-Winzlar	316	Lendary	26	11.989	4,02	482	3,47	416	898
34. My Cows GbR, Rehburg-Loccum-Winzlar	553	Beat	27	11.474	4,10	470	3,73	428	898
35. Hanne-Sustrath GbR, Pattensen-Vardegötzen	Celebratio 121	Mayflower	24	12.862	3,45	444	3,52	453	897
36. Hanne-Sustrath GbR, Pattensen-Vardegötzen	Ginger 134	Eldorado	27	11.550	4,17	482	3,59	415	897
37. Busse-Lempfer GbR, Rehburg-Loccum-Rehburg	Rita 703	Kaluscho	34	11.379	4,46	507	3,43	390	897
38. My Cows GbR, Rehburg-Loccum-Winzlar	454	Bonum	28	12.688	3,62	459	3,44	437	896
39. My Cows GbR, Rehburg-Loccum-Winzlar	106	Burano	25	12.025	4,04	486	3,41	410	896
40. Pinkvoß, Christian, Wunstorf-Luthe	Finny 71	Arino Red	23	11.057	4,35	481	3,75	415	896
41. Hanne-Sustrath GbR, Pattensen-Vardegötzen	Grace 26	Reason	25	10.428	4,79	499	3,80	396	895
42. Stucke GbR, Auetal-Kl. Holtensen	35	Boom	26	13.137	3,55	466	3,26	428	894
43. Thielemann, Ulrich, Barsinghausen-Langreder	Dunja 27	Ramp Up PP	28	11.950	3,96	473	3,49	417	890
44. Klingemann, Sven, Neustadt-Schneeren	Betty 78	Bueno	23	10.451	4,61	482	3,90	408	890
45. Fawer KG, Rehburg-Loccum-Loccum	Eisblume 21	Go Now RF	27	13.679	3,34	457	3,15	431	888
46. My Cows GbR, Rehburg-Loccum-Winzlar	140	Leno	27	12.191	3,87	472	3,41	416	888
47. My Cows GbR, Rehburg-Loccum-Winzlar	284	Missan	30	12.021	4,11	494	3,27	393	887
48. Kruse Jun., Wilhelm, Neustadt-Schneeren	65	Dolph	27	11.245	4,50	506	3,39	381	887
49. My Cows GbR, Rehburg-Loccum-Winzlar	474	Extremo	26	12.034	3,80	457	3,56	429	886
50. Klingemann, Sven, Neustadt-Schneeren	Herzchen 175	Sylvert	22	12.932	3,30	427	3,53	457	884
51. Hanne-Sustrath GbR, Pattensen-Vardegötzen	Jolaine 105	Progress P	25	11.729	4,02	472	3,50	411	883
52. Hanne-Sustrath GbR, Pattensen-Vardegötzen	Pepper 101	Sylvert	27	11.204	4,11	460	3,77	422	882
53. Klingemann, Sven, Neustadt-Schneeren	Tamara 65	Arino Red	25	12.254	3,82	468	3,37	413	881
54. Stucke GbR, Auetal-Kl. Holtensen	34	Milton	25	11.820	4,09	484	3,36	397	881
55. Hanne-Sustrath GbR, Pattensen-Vardegötzen	Flair 116	Niagra	26	13.028	3,31	431	3,45	449	880

Die höchsten Färsenlaktationen

Besitzer, Wohnort	Kuhname	Vater	EKA	Milch kg	Fett %	Fett kg	Eiw.%	Eiw.kg	F+E kg
56. My Cows GbR, Rehburg-Loccum-Winzlar	3	Elbrus	27	12.512	3,78	473	3,24	406	879
57. Arkenberg, Fred, Wunstorf-Kolenfeld	78	Sylvert	27	12.352	3,72	460	3,38	418	878
58. Klingemann, Sven, Neustadt-Schneeren	Teresa 229	Soko Red	25	13.055	3,24	423	3,48	454	877
59. BG Rust GbR, Hagenburg	163	Kaluscho	31	10.433	4,60	480	3,81	397	877
60. My Cows GbR, Rehburg-Loccum-Winzlar	417	Elbrus	25	12.116	3,84	465	3,38	410	875
61. Betriebsgemeinschaft Tieste GbR, Hagenburg-Altenhagen	8648	Ciron	24	11.309	4,16	471	3,57	404	875
62. Hanne-Sustrath GbR, Pattensen-Vardegötzen	Island 58	Gymnast	28	12.174	3,73	454	3,45	420	874
63. Arkenberg, Fred, Wunstorf-Kolenfeld	87	Bangard	27	11.988	3,73	447	3,55	425	872
64. Bothe, Heinrich, Wunstorf-Klein Heidorn	Flana 234	Anarchy	27	11.510	4,28	493	3,29	379	872
65. Arkenberg, Fred, Wunstorf-Kolenfeld	92	Azuro	35	14.028	3,23	453	2,98	418	871
66. Zedler, Henning, Neustadt-Schneeren	Samba 84	Electron	27	12.288	3,91	480	3,18	391	871
67. My Cows GbR, Rehburg-Loccum-Winzlar	351	Burano	27	12.053	3,71	447	3,52	424	871
68. Nülle GbR, Neustadt-Mardorf	41	Picanto	23	11.241	4,17	469	3,58	402	871
69. Strüve, Hinrich, Rinteln-Krankenhagen	Ilka 69	Thunder	27	10.908	4,41	481	3,58	390	871
70. Klingemann, Sven, Neustadt-Schneeren	Miri 160	Dreamshot	28	12.738	3,64	464	3,19	406	870
71. BG Rust GbR, Hagenburg	125	Dolph	33	12.860	3,37	433	3,39	436	869
72. My Cows GbR, Rehburg-Loccum-Winzlar	397	Extremo	29	12.001	3,82	459	3,42	410	869
73. My Cows GbR, Rehburg-Loccum-Winzlar	528	Elbrus	25	11.376	4,01	456	3,63	413	869
74. My Cows GbR, Rehburg-Loccum-Winzlar	21	Snow RF	26	11.356	3,97	451	3,68	418	869
75. Klingemann, Sven, Neustadt-Schneeren	Marike 153	Missan	25	10.611	4,45	472	3,74	397	869
76. Stucke GbR, Auetal-Kl. Holtensen	39	Sylvert	24	11.115	4,23	470	3,58	398	868
77. My Cows GbR, Rehburg-Loccum-Winzlar	531	Sylvert	27	10.400	4,67	486	3,66	381	867
78. My Cows GbR, Rehburg-Loccum-Winzlar	17	Donald	24	13.377	3,24	434	3,23	432	866
79. My Cows GbR, Rehburg-Loccum-Winzlar	267	Elbrus	28	12.763	3,49	446	3,29	420	866
80. My Cows GbR, Rehburg-Loccum-Winzlar	400	Bestboss	27	12.387	3,70	458	3,29	408	866
81. Klingemann, Sven, Neustadt-Schneeren	Frida 123	Emidio	24	12.354	3,50	432	3,51	434	866
82. Kinast, Jürgen, Bad Münder-Beber	425	Sylvert	23	13.268	3,26	433	3,26	432	865
83. Mensching GbR, Lauenhagen	240	Martinius	28	13.062	3,58	468	3,03	396	864
84. Kinast, Jürgen, Bad Münder-Beber	5	Gloryday	23	11.263	4,32	487	3,34	376	863
85. Mende GbR, Husum	Anke 416	Dolph	32	10.932	4,47	489	3,42	374	863
86. Widdel, Heinz, Wunstorf-Mesmerode	Lina 26	Masterful	24	12.559	3,70	465	3,16	397	862
87. Kinast, Jürgen, Bad Münder-Beber	Alischa 426	Bangard	29	12.012	3,94	473	3,24	389	862
88. My Cows GbR, Rehburg-Loccum-Winzlar	315	Bueno	27	12.148	3,61	438	3,48	423	861
89. BG Rust GbR, Hagenburg	220	Beart	28	12.070	3,78	456	3,34	403	859
90. BG Rust GbR, Hagenburg	53	Giant	28	11.486	4,15	477	3,33	382	859
91. My Cows GbR, Rehburg-Loccum-Winzlar	95	Lendary	27	10.905	4,30	469	3,56	388	857
92. Stucke GbR, Auetal-Kl. Holtensen	Reka 12	Silvermoon	25	10.626	4,77	507	3,29	350	857
93. Kruse Jun., Wilhelm, Neustadt-Schneeren	82	Ed Red PP	34	9.870	5,25	518	3,43	339	857
94. My Cows GbR, Rehburg-Loccum-Winzlar	141	Lendary	25	11.760	3,84	451	3,44	405	856
95. Hanne-Sustrath GbR, Pattensen-Vardegötzen	Capri 135	Denver	26	11.341	3,97	450	3,58	406	856
96. Hanne-Sustrath GbR, Pattensen-Vardegötzen	Monalisa 108	Fedex	26	11.665	3,91	456	3,42	399	855
97. My Cows GbR, Rehburg-Loccum-Winzlar	264	Lendary	29	12.504	3,46	433	3,37	421	854
98. Stucke GbR, Auetal-Kl. Holtensen	Extase 197	Kerrigan	27	12.223	3,80	464	3,19	390	854
99. Strüve, Hinrich, Rinteln-Krankenhagen	Ilraka 53	Travolta	33	12.778	3,44	439	3,24	414	853
100. Strüve, Hinrich, Rinteln-Krankenhagen	Isette 89	Martinius	30	12.292	3,60	443	3,33	409	852
101. Arkenberg, Fred, Wunstorf-Kolenfeld	90	Bangard	24	11.818	3,71	438	3,48	411	849
102. My Cows GbR, Rehburg-Loccum-Winzlar	94	Snow RF	27	11.488	3,95	454	3,44	395	849
103. Arkenberg, Fred, Wunstorf-Kolenfeld	59	Missan	27	12.838	3,43	440	3,18	408	848
104. Klingemann, Sven, Neustadt-Schneeren	Malene 118	Thunder	24	11.855	3,68	436	3,47	411	847
105. Mensching GbR, Lauenhagen	703	Sylvert	25	11.435	3,89	445	3,52	402	847
106. My Cows GbR, Rehburg-Loccum-Winzlar	55	Arino Red	27	12.202	3,77	460	3,16	385	845
107. Öhlschläger-Kruse, Björn, Neustadt-Schneeren	Biene 343	Beart	25	13.794	3,14	433	2,97	409	842
108. BG Rust GbR, Hagenburg	169	Lambda	24	12.529	3,42	429	3,30	413	842
109. Hanne-Sustrath GbR, Pattensen-Vardegötzen	Downtown 70	Outlast	25	12.180	3,47	423	3,44	419	842
110. BG Rust GbR, Hagenburg	120	Roxy B	26	10.267	4,31	442	3,90	400	842

Die höchsten Herdenleistungen

Besitzer, Wohnort	Alter	Milch kg	Fett %	Fett kg	Eiw.%	Eiw.kg	F+E kg
Gruppe 2,0 - 49,9 Kühe							
1. Baust, Gerald, Stadthagen-Krebshagen	51,5	11.215	4,11	461	3,58	401	862
2. Wehrße, Henning, Stolzenau-Nendorf	54,2	10.200	4,56	465	3,44	351	816
3. Schmöe, Heinrich, Bückeberg-Bergdorf	55,3	8.569	4,43	379	3,53	303	682
4. Grote, Cornelius, Diepenau	69,9	9.968	3,22	321	3,39	338	659
5. Hesterberg, Wilhelm, Steyerberg-Sarninghausen	57,4	8.467	4,10	347	3,44	291	638
Gruppe 50,0 - 99,9 Kühe							
1. Beckmann, Edgar, Diepenau-Steinbrink	51,9	10.533	4,01	422	3,59	378	800
2. Hohenstein KG, Hessisch Oldendorf-Segelhorst	53,4	10.851	3,93	426	3,37	366	792
3. Brüggemann, Lars, Steyerberg-Deblinghausen	58,9	10.542	3,97	419	3,50	369	787
4. Hunte, Thorsten, Landesbergen-Heidhausen	60,5	9.389	4,45	418	3,67	344	762
5. Ostermeier, Eckhard, Bückeberg-Scheie	66,1	9.468	4,17	394	3,37	319	714
6. Sahlfeld GbR, Stadthagen-Obernwöhren	57,5	9.064	4,05	367	3,49	316	683
7. Dicke, Karsten, Pennigsehl	47,6	8.523	4,19	358	3,64	310	668
8. B & B KG, Steyerberg-Sarninghausen	65,3	8.153	4,41	360	3,51	287	646
9. Scheikowski-Beißner GbR, Hessisch Oldendorf-Bensen	68,7	8.736	3,90	341	3,27	286	627
Gruppe 100,0 - 149,9 Kühe							
1. Beissner, Friedrich-Wilhelm, Hessisch Oldendorf-Wickbolsen	61,1	12.115	3,96	480	3,39	410	890
2. Eichler-Verberg KG, Diepenau-Nordel	57,3	11.776	3,94	464	3,43	403	867
3. Wilharm-Lohmann, Dieter, Bückeberg-Meinsen	62,4	11.554	3,88	448	3,36	388	837
4. Plate GbR, Diepenau-Nordel	60,0	10.825	4,19	453	3,42	370	823
5. Wortmann-Nuttelmann, Frauke, Steyerberg-Düdinghausen	53,8	10.695	4,12	440	3,37	360	801
6. Milchhof Märtens GbR, Pennigsehl-Pennigsehl	56,5	9.823	4,18	410	3,44	338	748
Gruppe 150,0 - 199,9 Kühe							
1. Rust GbR, Stolzenau-Anemolter	55,4	12.233	4,09	501	3,56	436	937
Gruppe über 200,0 Kühe							
1. Brockmann GbR, Stolzenau-Anemolter	51,2	11.235	3,96	445	3,54	398	843
2. Vogt, Eckhard, Bückeberg-Evesen	52,3	10.320	3,89	401	3,35	346	747

Die höchsten Lebensleistungen

Besitzer, Wohnort	Kuhname	Vater	Abk.	Milch kg	Fett %	Fett kg	Eiw.%	Eiw.kg	F+E kg
1. Rust GbR, Stolzenau-Anemolter	+ Okapi 53	Fanetto	11	140.430	4,05	5694	3,51	4928	10622
2. Rust GbR, Stolzenau-Anemolter	+ Korsika 88	Laudan	11	133.698	3,59	4806	3,52	4704	9510
3. Vogt, Eckhard, Bückeberg-Evesen	Tinka 91	Mercedes	10	131.824	3,41	4493	3,07	4041	8534
4. Wilharm-Lohmann, Dieter, Bückeberg-Meinsen	Hella 92	Ross	7	115.312	3,61	4162	3,44	3966	8128
5. Wilharm-Lohmann, Dieter, Bückeberg-Meinsen	+ Tracy 89	EK-O Stash	8	113.469	3,63	4115	3,40	3858	7973
6. Brockmann GbR, Stolzenau-Anemolter	+ 86	Ruffian	5	113.384	3,34	3783	3,18	3601	7384
7. Wilharm-Lohmann, Dieter, Bückeberg-Meinsen	37	Buckeye	9	112.715	3,68	4143	3,18	3579	7722
8. Plate GbR, Diepenau-Nordel	Friedel 79	Ramos	10	110.984	4,72	5233	3,53	3916	9149
9. Eichler-Verbarg KG, Diepenau-Nordel	+ Nizza 358	Lee	8	107.791	4,25	4583	3,43	3701	8284
10. Rust GbR, Stolzenau-Anemolter	+ Mieke 1	Sanchez	9	107.777	3,52	3791	3,24	3489	7280
11. Vogt, Eckhard, Bückeberg-Evesen	49	Gibor	8	106.428	3,91	4161	3,25	3460	7621
12. Beissner, Friedrich-Wilhelm, Hessisch Oldendorf-Wickbol	Josy 329	NOG Saiko	10	105.217	4,97	5225	3,85	4054	9279
13. Ostermeier, Eckhard, Bückeberg-Scheie	32	Mercedes	9	104.564	3,93	4107	3,33	3478	7585
14. Vogt, Eckhard, Bückeberg-Evesen	26	Ramos	9	102.036	3,68	3751	3,25	3316	7067
15. Beckmann, Edgar, Diepenau-Steinbrink	Grati 681	Malpas	7	98.929	4,81	4762	3,39	3356	8118
16. Wilharm-Lohmann, Dieter, Bückeberg-Meinsen	Belona 9	Zabing	7	95.784	3,34	3201	3,02	2888	6089
17. Brockmann GbR, Stolzenau-Anemolter	438	Armstead	8	95.096	3,84	3654	3,36	3194	6848
18. Eichler-Verbarg KG, Diepenau-Nordel	+ Raja 295	Baxter 2	6	93.902	3,55	3335	3,20	3001	6336
19. Eichler-Verbarg KG, Diepenau-Nordel	Seeblume 363	Sea	7	93.768	4,43	4151	3,52	3302	7453
20. Rust GbR, Stolzenau-Anemolter	+ Toronto 79	Epic	6	93.011	3,67	3418	3,37	3131	6549
21. B & B KG, Steyerberg-Sarninghausen	+ Hannelore 12	Stewart	7	92.643	3,99	3693	3,35	3102	6795
22. Vogt, Eckhard, Bückeberg-Evesen	56	Jotan	8	92.610	3,53	3271	3,25	3006	6277
23. Wilharm-Lohmann, Dieter, Bückeberg-Meinsen	Memel 42	Goldwin	7	91.602	4,58	4199	3,57	3266	7465
24. Grote, Cornelius, Diepenau	+ Martina	Income	7	90.941	2,86	2605	3,03	2755	5360
25. Brockmann GbR, Stolzenau-Anemolter	+ 296	AltaChip	7	90.807	3,70	3360	3,69	3355	6715
26. Brockmann GbR, Stolzenau-Anemolter	170	-	6	90.790	3,13	2841	3,18	2889	5730
27. Wortmann-Nuttelmann, Frauke, Steyerberg-Düdinghaus	Magda 81	Genesis	7	90.720	3,29	2982	3,16	2864	5846
28. Brockmann GbR, Stolzenau-Anemolter	143	-	7	90.714	3,52	3193	3,24	2939	6132



Lohnunternehmer Service GmbH & Co. KG
 Kuckucksweg 45 Tel.: (0 50 22) 89 10 15 0
 31613 Wietzen info@lus-wietzen.de

 GRAS MÄHEN	 GRAS HÄCKSELN	 LADEWAGEN	 MÄHDRUSCH
 GÜLLE AUSBRINGEN	 MIST STREUEN	 AUSSAAT	 MAIS

WWW.LUS-WIETZEN.DE

WEITERE LEISTUNGEN: CULTAN - PFLANZENSCHUTZ - PRESSEN - WIRTSCHAFTSDÜNGER - TRANSPORTE - VERWALTUNG

Die höchsten 305-Tage-Leistungen

Besitzer, Wohnort	Kuhname	Vater	La.	Milch kg	Fett %	Fett kg	Eiw.%	Eiw.kg	F+E kg
1. Rust GbR, Stolzenau-Anemolter	Ayshe 113	Balisto	3	14.594	4,29	626	3,71	541	1167
2. Brockmann GbR, Stolzenau-Anemolter	344	AltaBookel	3	16.143	3,63	586	3,54	571	1157
3. Brockmann GbR, Stolzenau-Anemolter	139	Wiseman	2	16.670	3,62	603	3,28	546	1149
4. Eichler-Verbag KG, Diepenau-Nordel	711	Smurf	3	17.056	3,59	613	3,14	535	1148
5. Wilharm-Lohmann, Dieter, Bückeberg-Meinsen	32	Columbo	4	15.455	4,20	649	3,21	496	1145
6. Eichler-Verbag KG, Diepenau-Nordel	726	Citizen	2	15.116	4,18	632	3,35	507	1139
7. Baust, Gerald, Stadthagen-Krebshagen	895		6	14.202	4,47	635	3,44	489	1124
8. Rust GbR, Stolzenau-Anemolter	Nikolette 418	Missan	2	16.406	3,54	580	3,31	543	1123
9. Rust GbR, Stolzenau-Anemolter	Olivera 86	Silver	3	15.832	3,68	582	3,34	529	1111
10. Baust, Gerald, Stadthagen-Krebshagen	841		3	15.150	3,78	572	3,51	532	1104
11. Rust GbR, Stolzenau-Anemolter	Anemie 259	Bellarabi	3	13.707	4,34	595	3,66	502	1097
12. Wilharm-Lohmann, Dieter, Bückeberg-Meinsen	Garnele 33	Snow RF	5	15.745	3,76	592	3,20	504	1096
13. Brockmann GbR, Stolzenau-Anemolter	103	Stratify	2	12.820	4,56	584	3,99	512	1096
14. Brockmann GbR, Stolzenau-Anemolter	125	Casual P	2	15.763	3,56	561	3,39	534	1095
15. Beissner, Friedrich-Wilhelm, Hessisch Oldendorf-Wickbolse	736	Hafnar	3	14.783	4,04	597	3,34	494	1091
16. Beckmann, Edgar, Diepenau-Steinbrink	Grati 681	Malpas	7	14.021	4,59	643	3,18	446	1089
17. Brockmann GbR, Stolzenau-Anemolter	392	AltaMopan	3	13.946	4,07	568	3,72	519	1087
18. Brockmann GbR, Stolzenau-Anemolter	420	Stratify	2	15.650	3,35	524	3,57	558	1082
19. Rust GbR, Stolzenau-Anemolter	Heidegirl 59	Loren	5	14.839	3,65	541	3,61	536	1077
20. Brockmann GbR, Stolzenau-Anemolter	509	AltaPhonic	4	13.670	4,26	583	3,61	494	1077
21. Rust GbR, Stolzenau-Anemolter	Ulita 30	Missouri	3	16.223	3,30	535	3,32	539	1074
22. Rust GbR, Stolzenau-Anemolter	Armani 34	Commander	3	14.001	4,05	567	3,61	505	1072
23. Rust GbR, Stolzenau-Anemolter	Bunette 91	Giotto	3	14.837	3,93	583	3,28	486	1069
24. Ostermeier, Eckhard, Bückeberg-Scheie	70	Snow RF	2	13.226	4,80	635	3,24	428	1063
25. Rust GbR, Stolzenau-Anemolter	Luzifer 7	Balisto	4	12.993	4,28	556	3,90	507	1063
26. Brockmann GbR, Stolzenau-Anemolter	4	Skycrest	3	14.317	3,91	560	3,48	498	1058
27. Wortmann-Nuttelmann, Frauuke, Steyerberg-Düdinghausen	Tamada 90	Sunfish RF	2	13.488	4,38	591	3,42	461	1052
28. Brockmann GbR, Stolzenau-Anemolter	32	AltaMopan	2	14.918	3,69	550	3,35	500	1050
29. Baust, Gerald, Stadthagen-Krebshagen	843	Patriot	3	12.853	4,38	563	3,79	487	1050
30. Rust GbR, Stolzenau-Anemolter	Gunny 709	Banesto	3	12.767	4,57	583	3,66	467	1050
31. Brockmann GbR, Stolzenau-Anemolter	511	Goliath	2	15.545	3,35	520	3,39	527	1047
32. Beissner, Friedrich-Wilhelm, Hessisch Oldendorf-Wickbolse	633	Baltollo	4	15.014	3,90	586	3,06	459	1045
33. Brockmann GbR, Stolzenau-Anemolter	105	Stratify	2	13.652	3,88	530	3,77	515	1045
34. Hoffmann, Maren, Nienburg-Schäferhof	Elisabeth	Snow RF	3	12.005	5,31	637	3,40	408	1045
35. Rust GbR, Stolzenau-Anemolter	Anesti 33	Balisto	4	14.232	3,83	545	3,51	499	1044
36. Rust GbR, Stolzenau-Anemolter	Amarillo 4	Midnight	5	13.561	4,16	564	3,54	480	1044
37. Eichler-Verbag KG, Diepenau-Nordel	Pauline 531	Famous	3	13.145	4,02	529	3,92	515	1044
38. Rust GbR, Stolzenau-Anemolter	Hanna 137	Genestar	3	13.034	4,27	556	3,74	488	1044
39. Beissner, Friedrich-Wilhelm, Hessisch Oldendorf-Wickbolse	10	Leko	6	14.141	4,10	580	3,27	463	1043
40. Rust GbR, Stolzenau-Anemolter	Allright 132	Mr Max	3	13.972	3,89	543	3,58	500	1043
41. Plate GbR, Diepenau-Nordel	18	Lonar	6	12.228	5,01	613	3,48	425	1038
42. Brockmann GbR, Stolzenau-Anemolter	75	Skycrest	4	14.983	3,78	567	3,12	468	1035
43. Brockmann GbR, Stolzenau-Anemolter	469	Goliath	2	13.690	3,96	542	3,60	493	1035
44. Rust GbR, Stolzenau-Anemolter	Anastasia 55	Model	5	14.114	3,84	542	3,49	492	1034
45. Rust GbR, Stolzenau-Anemolter	Okea 81	Tribune	5	13.462	4,16	560	3,51	473	1033
46. Brockmann GbR, Stolzenau-Anemolter	408	Clayton	2	15.143	3,61	547	3,20	484	1031
47. Brockmann GbR, Stolzenau-Anemolter	236	AltaRoss	4	13.592	4,09	556	3,49	475	1031
48. Rust GbR, Stolzenau-Anemolter	Lara 8	Kerrigan	2	13.500	4,01	541	3,63	490	1031
49. Rust GbR, Stolzenau-Anemolter	Atlanta 18	Balisto	3	12.453	4,36	543	3,92	488	1031
50. Brockmann GbR, Stolzenau-Anemolter	46		2	14.204	3,77	536	3,46	492	1028
51. Brockmann GbR, Stolzenau-Anemolter	358	AltaMopan	3	14.620	3,76	550	3,25	475	1025
52. Rust GbR, Stolzenau-Anemolter	Sunset 251	Jetset	2	12.894	4,39	566	3,56	459	1025
53. Rust GbR, Stolzenau-Anemolter	Unita 62	Shamrock	6	12.694	4,61	585	3,47	440	1025
54. Wortmann-Nuttelmann, Frauuke, Steyerberg-Düdinghausen	Liola 99	McCoy	2	14.049	3,98	559	3,31	465	1024
55. Rust GbR, Stolzenau-Anemolter	Otanga 66	Bentley	2	13.692	4,00	547	3,48	477	1024

Die höchsten Färsenlaktationen

Besitzer, Wohnort	Kuhname	Vater	EKA	Milch kg	Fett %	Fett kg	Eiw.%	Eiw.kg	F+E kg
1. Rust GbR, Stolzenau-Anemolter	MAR Kelly 453	Salvatore	29	13.193	4,18	551	3,40	448	999
2. Rust GbR, Stolzenau-Anemolter	Mara 423	Adagio	30	13.632	4,01	546	3,26	445	991
3. Brockmann GbR, Stolzenau-Anemolter	445	Casual P	28	12.555	4,27	536	3,50	440	976
4. Rust GbR, Stolzenau-Anemolter	Ellegance 459	Gymnast	27	11.785	4,28	504	3,74	441	945
5. Brockmann GbR, Stolzenau-Anemolter	317	-	25	13.393	3,58	479	3,33	446	925
6. Rust GbR, Stolzenau-Anemolter	Mystar 505	Solo	23	12.649	3,92	496	3,31	419	915
7. Rust GbR, Stolzenau-Anemolter	Denver 562	Bandares	34	11.968	4,08	488	3,57	427	915
8. Rust GbR, Stolzenau-Anemolter	Torry 469	Roxy B	26	12.200	3,83	467	3,61	440	907
9. Rust GbR, Stolzenau-Anemolter	Emely 456	Gymnast	26	11.958	4,04	483	3,53	422	905
10. Rust GbR, Stolzenau-Anemolter	Dalina 531	Jaguar	23	11.252	4,37	492	3,66	412	904
11. Brockmann GbR, Stolzenau-Anemolter	134	AltaAmmo	23	13.966	3,47	485	2,99	417	902
12. Rust GbR, Stolzenau-Anemolter	Aila 432	Sylvert	30	13.010	3,45	449	3,41	443	892
13. Eichler-Verbarg KG, Diepenau-Nordel	874	County	23	11.390	4,24	483	3,59	409	892
14. Rust GbR, Stolzenau-Anemolter	Espania 23	Dynamo	28	13.440	3,43	461	3,20	430	891
15. Brockmann GbR, Stolzenau-Anemolter	536	Skycrest	28	13.186	3,50	461	3,25	429	890
16. Brockmann GbR, Stolzenau-Anemolter	197	Ghillie	24	10.794	4,63	500	3,61	390	890
17. Rust GbR, Stolzenau-Anemolter	Enjoy 455	Gymnast	26	12.087	3,91	473	3,43	415	888
18. Eichler-Verbarg KG, Diepenau-Nordel	814	Bubba	26	11.284	4,34	490	3,52	397	887
19. Baust, Gerald, Stadthagen-Krebshagen	666	Ed Red PP	25	10.818	4,54	491	3,61	391	882
20. Rust GbR, Stolzenau-Anemolter	Elena 486	Sharpe	23	12.195	3,75	457	3,48	424	881
21. Brockmann GbR, Stolzenau-Anemolter	249	AltaKameo	23	11.080	4,17	462	3,77	418	880
22. Rust GbR, Stolzenau-Anemolter	Daylight P 403	Mission P	33	10.630	4,52	481	3,73	396	877
23. Rust GbR, Stolzenau-Anemolter	Ondra 425	Missan	28	11.575	4,13	478	3,44	398	876
24. Rust GbR, Stolzenau-Anemolter	Montana 508	Dynamo	28	11.160	4,31	481	3,54	395	876
25. Brockmann GbR, Stolzenau-Anemolter	272	-	21	11.301	4,19	473	3,54	400	873
26. Rust GbR, Stolzenau-Anemolter	Lady 451	Gymnast	33	10.205	4,61	470	3,95	403	873
27. Rust GbR, Stolzenau-Anemolter	Adita 707	Bandares	27	12.343	3,54	437	3,52	434	871
28. Wilharm-Lohmann, Dieter, Bückeberg-Meinsen	91	Spike PP	25	11.604	3,99	463	3,50	406	869
29. Rust GbR, Stolzenau-Anemolter	Samanta 474	Slamdunk	25	11.284	4,04	456	3,59	405	861
30. Rust GbR, Stolzenau-Anemolter	Anisa 482	Gymnast	22	11.927	3,70	441	3,50	417	858
31. Brockmann GbR, Stolzenau-Anemolter	554	Stratify	29	12.482	3,61	451	3,24	405	856
32. Brockmann GbR, Stolzenau-Anemolter	146	Skycrest	24	12.036	3,66	441	3,43	413	854
33. Brüggemann, Lars, Steyerberg-Deblinghausen	Wemke 978	Snow RF	26	13.022	3,29	429	3,24	422	851
34. Rust GbR, Stolzenau-Anemolter	Almina 421	Missan	30	11.933	3,80	453	3,31	395	848
35. Brockmann GbR, Stolzenau-Anemolter	514	Trusted	24	11.392	3,86	440	3,56	406	846
36. Plate GbR, Diepenau-Nordel	Finni 63	Missan	27	10.676	4,49	479	3,33	356	835
37. Eichler-Verbarg KG, Diepenau-Nordel	Jordis 955	Samuel	28	11.781	3,73	440	3,33	392	832
38. Brüggemann, Lars, Steyerberg-Deblinghausen	Marnie 972	Missan	25	10.897	4,18	456	3,44	375	831
39. Brockmann GbR, Stolzenau-Anemolter	443	Topshot	26	11.087	3,96	439	3,53	391	830
40. Baust, Gerald, Stadthagen-Krebshagen	664	Ed Red PP	27	12.135	3,33	404	3,49	424	828
41. Brockmann GbR, Stolzenau-Anemolter	240	-	24	11.041	4,01	443	3,49	385	828
42. Brockmann GbR, Stolzenau-Anemolter	502	-	25	10.954	4,08	447	3,47	380	827
43. Vogt, Eckhard, Bückeberg-Evesen	198	Sylvert	25	11.079	3,93	435	3,51	389	824
44. Rust GbR, Stolzenau-Anemolter	Ella 447	Gymnast	26	10.785	4,11	443	3,53	381	824
45. Baust, Gerald, Stadthagen-Krebshagen	663	Kid Red PP	27	10.564	4,16	439	3,63	384	823
46. Eichler-Verbarg KG, Diepenau-Nordel	Diamond 972	Diamondbac	27	10.064	4,59	462	3,59	361	823
47. Brüggemann, Lars, Steyerberg-Deblinghausen	Wittchen 940	Snow RF	32	11.141	3,95	440	3,43	382	822
48. Wilharm-Lohmann, Dieter, Bückeberg-Meinsen	52	Thunder	26	11.043	4,06	448	3,39	374	822
49. Brockmann GbR, Stolzenau-Anemolter	91	AltaAces	23	11.290	3,99	450	3,29	371	821
50. Eichler-Verbarg KG, Diepenau-Nordel	Merle 140	Milord	28	9.861	4,66	460	3,61	356	816
51. Vogt, Eckhard, Bückeberg-Evesen	64	Amor P	32	11.388	3,64	415	3,51	400	815
52. Beissner, Friedrich-Wilhelm, Hessisch Oldendorf-Wickbolse	943	Bangard	29	11.210	3,98	446	3,27	367	813
53. Eichler-Verbarg KG, Diepenau-Nordel	879	Beart	23	12.064	3,35	404	3,38	408	812
54. Brockmann GbR, Stolzenau-Anemolter	280	Stratify	23	11.525	3,67	423	3,38	389	812
55. Plate GbR, Diepenau-Nordel	107	Baldur	29	11.409	3,85	439	3,26	372	811

Die höchsten Herdenleistungen

Besitzer, Wohnort	Alter	Milch kg	Fett %	Fett kg	Eiw.%	Eiw.kg	F+E kg
-------------------	-------	----------	--------	---------	-------	--------	--------

Gruppe 2,0 - 49,9 Kühe

1. Windhorst GbR, Dorl.u.Wilh., Warmsen-Wegerden	65,6	10.978	4,50	494	3,56	391	886
2. Hormann/Wilcor Holsteins, Cord, Warmsen-Großenvörde	42,7	11.491	3,99	459	3,46	398	857
3. Gräper, Antje u. Elke, Warmsen-Sapelloh	78,7	10.589	4,15	439	3,29	348	787
4. Barg, Heino, Uchte-Woltringhausen	60,9	10.228	3,46	354	3,27	334	689
5. Wessling, Uwe, Warmsen-Großenvörde	49,6	8.289	4,56	378	3,55	294	672
6. Zwick, Claus, Kirchdorf	66,7	8.937	4,02	359	3,36	300	660
7. Horstmann, Herbert, Warmsen-Dunkhorst	65,7	8.299	4,17	346	3,43	285	631

Gruppe 50,0 - 99,9 Kühe

1. Fangmann GbR, Wilhelm & Dirk, Wagenfeld-Ströhen	59,3	12.076	4,17	504	3,52	425	929
2. Meyer, Heiko, Sulingen-Lindern	58,8	12.024	3,95	475	3,34	401	877
3. Brümmer Uchte GbR, Uchte-Woltringhausen	65,6	11.377	4,06	462	3,60	410	872
4. Holthöfer, Christian, Warmsen-Tätenhorst	57,7	10.984	4,28	470	3,55	390	860
5. Stegmann, Hans-Heinrich, Raddestorf-Glissen	52,7	11.818	3,89	459	3,30	390	850
6. Behneking, Jörg, Barenburg	55,2	10.968	4,04	443	3,54	388	831
7. Tipker, Friedhelm, Kirchdorf-Kuppendorf	53,2	10.441	4,04	422	3,34	349	771
8. Sander, Cord, Warmsen-Wegerden	64,4	9.704	4,20	408	3,42	332	740
9. Brokate, Andreas, Uchte-Lohhof	59,4	9.831	4,11	404	3,36	330	735
10. Gerdes, Christian, Barenburg	54,4	9.773	3,77	369	3,49	341	710
11. Brokate GbR, Uchte-Mensinghausen	62,9	9.075	4,01	364	3,47	315	679
12. Ihlo, Gerd, Kirchdorf	66,4	8.453	4,47	378	3,51	296	674
13. Grannemann, Heinrich, Uchte-Höfen	66,2	7.784	4,30	335	3,25	253	588

Gruppe 100,0 - 149,9 Kühe

1. Fiedler, Karsten, Bahrenborstel	54,7	10.330	4,39	454	3,47	358	812
2. Plenge, Reiner, Kirchdorf-Kuppendorf	56,4	10.295	4,21	434	3,58	369	802
3. Schröder, Stefan, Bahrenborstel	56,7	8.806	4,31	379	3,60	317	696
4. Hespos, Jan-Henrik, Kirchdorf-Kuppendorf	52,2	8.909	4,18	372	3,43	305	678

Gruppe 150,0 - 199,9 Kühe

1. Schröder, Rolf, Uchte-Woltringhausen	53,1	13.068	3,87	506	3,31	432	938
2. Dunkhorst Holstein KG, Raddestorf-Jenhorst	53,0	11.506	4,09	471	3,36	386	858
3. Schmidt u. Partner GbR, Carola, Uchte-Hoysinghausen	64,7	9.931	4,17	415	3,47	345	759
4. Helmerking GbR, Kirchdorf	60,6	9.274	3,80	352	3,42	317	669

Gruppe über 200,0 Kühe

1. Kastens GbR, Wagenfeld-Ströhen	57,8	12.612	4,21	531	3,54	447	978
2. Fiedler Milch KG, Wagenfeld-Ströhen	55,6	13.313	4,00	533	3,32	441	975
3. Hakenhäuserort GbR, Wagenfeld-Ströhen	53,8	12.120	4,10	497	3,46	420	917
4. Meyer-Scharringhausen KG, Kirchdorf-Scharringhausen	59,8	11.452	4,06	465	3,46	397	862
5. Wiechering-Sudmann KG, Diepholz-Sankt Hüfe	45,2	11.727	3,79	445	3,44	403	848
6. Ahrenshop KG, Mellinghausen-Ohlendorf	51,1	11.297	3,94	445	3,52	398	843
7. Wichmann's Milchhof GmbH&Co.KG, Uchte-Woltringhausen	53,4	11.060	3,88	429	3,28	363	792
8. Quellhorst, Cord, Warmsen	54,4	10.705	3,95	423	3,43	367	789
9. Bredemeier, Günter, Warmsen-Dunkhorst	49,6	10.270	4,09	420	3,51	360	780

Die höchsten Lebensleistungen

Besitzer, Wohnort	Kuhname	Vater	Abk.	Milch kg	Fett %	Fett kg	Eiw.%	Eiw.kg	F+E kg
1. Kastens GbR, Wagenfeld-Ströhen	Honolulu 52	Rudolph	12	153.977	3,43	5275	3,40	5230	10505
2. Schmidt u. Partner GbR, Carola, Uchte-Hoysinghausen	Lora 122	Mercedes	12	145.768	3,77	5500	3,35	4879	10379
3. Fiedler Milch KG, Wagenfeld-Ströhen	Ovation 640	Ramos	11	138.204	3,82	5278	3,29	4547	9825
4. Kastens GbR, Wagenfeld-Ströhen	+ Palme 120	Starfire	9	130.696	3,52	4597	3,26	4258	8855
5. Holthöfer, Christian, Warmsen-Tätenhorst	Etti 47	Laudan	10	128.603	3,67	4715	3,26	4189	8904
6. Barg, Heino, Uchte-Woltringhausen	Mareiike 160	Laudan	10	125.649	3,20	4016	3,11	3913	7929
7. Fangmann GbR, Wilhelm & Dirk, Wagenfeld-Ströhen	Beala 966	Ramos	12	124.736	3,88	4842	3,33	4154	8996
8. Brümmer Uchte GbR, Uchte-Woltringhausen	Rabana 74	Golf	9	124.387	3,43	4261	3,33	4136	8397
9. Fiedler Milch KG, Wagenfeld-Ströhen	Erona 309	Germano	9	122.886	4,00	4921	3,12	3828	8749
10. Meyer-Scharringhausen KG, Kirchdorf-Scharringhausen	45	Windspiel	11	121.137	3,89	4718	3,33	4032	8750
11. Gräper, Antje u. Elke, Warmsen-Sapelloh	Romi 18	Starfire	10	118.150	4,11	4855	3,21	3795	8650
12. Meyer-Scharringhausen KG, Kirchdorf-Scharringhausen	95	Dacapo	14	114.896	4,56	5243	3,42	3926	9169
13. Gräper, Antje u. Elke, Warmsen-Sapelloh	+ Mandy 13	Win 395	8	113.630	4,10	4658	3,27	3714	8372
14. Fiedler Milch KG, Wagenfeld-Ströhen	+ Lovery 335	Bertil	8	110.171	3,72	4099	3,25	3584	7683
15. Hakenhäuserort GbR, Wagenfeld-Ströhen	Ginger 494	Vassli	9	110.162	4,41	4860	3,62	3984	8844
16. Wiechering-Sudmann KG, Diepholz-Sankt Hülfe	+ Ginster 485	Malpas	8	109.695	3,51	3850	3,01	3306	7156
17. Quellhorst, Cord, Warmsen	692	Elliptic	10	109.258	3,61	3948	3,10	3388	7336
18. Wichmann's Milchhof GmbH&Co.KG, Uchte-Woltringhau	+ 30641	Capital	9	108.854	3,45	3752	3,10	3375	7127
19. Wiechering-Sudmann KG, Diepholz-Sankt Hülfe	+ Baldine 531	Jokasko	7	107.015	3,51	3761	3,13	3353	7114
20. Fiedler Milch KG, Wagenfeld-Ströhen	Zauberin 720	Goldtime	7	107.005	3,62	3878	3,23	3457	7335
21. Meyer-Scharringhausen KG, Kirchdorf-Scharringhausen	+ 44	Joni	8	106.149	3,98	4220	3,14	3335	7555
22. Schmidt u. Partner GbR, Carola, Uchte-Hoysinghausen	Lotte 277	Jango	9	105.777	3,75	3969	3,39	3582	7551
23. Fangmann GbR, Wilhelm & Dirk, Wagenfeld-Ströhen	Helma 331	NOG Elad	8	105.380	4,40	4638	3,34	3517	8155
24. Kastens GbR, Wagenfeld-Ströhen	+ Sunshine 125	Aerospace	9	105.137	4,11	4322	3,55	3731	8053
25. Brümmer Uchte GbR, Uchte-Woltringhausen	Zwetsche 59	Golf	10	104.153	4,72	4916	3,56	3712	8628
26. Meyer-Scharringhausen KG, Kirchdorf-Scharringhausen	160	Jobess	10	103.083	3,93	4048	3,31	3410	7458
27. Könemann, Stephan, Warmsen-Warmsen	+ Judi 10	Vindorf	10	102.933	4,40	4531	3,20	3298	7829
28. Brümmer Uchte GbR, Uchte-Woltringhausen	+ Gesine 63	Golf	11	102.196	4,20	4296	3,33	3404	7700
29. Brokate GbR, Uchte-Mensinghausen	4	Lichtblick	9	102.050	3,65	3722	3,37	3441	7163
30. Helmerking GbR, Kirchdorf	155	MrMinister	6	101.917	4,38	4464	3,37	3430	7894
31. Schmidt u. Partner GbR, Carola, Uchte-Hoysinghausen	+ Margot 333	David	8	100.937	3,61	3643	3,33	3366	7009
32. Kastens GbR, Wagenfeld-Ströhen	Amiga 157	Destry	8	100.912	3,84	3878	3,27	3302	7180
33. Meyer, Heiko, Sulingen-Lindern	81	Jango	10	100.327	4,05	4060	3,42	3429	7489
34. Kastens GbR, Wagenfeld-Ströhen	Döhrte 135	Goldino	7	100.213	3,67	3677	3,25	3252	6929
35. Schmidt u. Partner GbR, Carola, Uchte-Hoysinghausen	Zora 353	Pronto	8	100.007	4,34	4344	3,73	3729	8073
36. Hakenhäuserort GbR, Wagenfeld-Ströhen	Trudchen 660	Sam	8	98.985	3,39	3353	3,20	3169	6522
37. Wiechering-Sudmann KG, Diepholz-Sankt Hülfe	Ingrit 187	Schaffner	7	98.264	4,21	4135	3,33	3268	7403
38. Sander, Cord, Warmsen-Wegerden	24	Zenith	10	98.172	3,69	3622	3,22	3164	6786
39. Meyer-Scharringhausen KG, Kirchdorf-Scharringhausen	268	Captivator	8	97.901	3,84	3760	3,20	3135	6895
40. Brümmer Uchte GbR, Uchte-Woltringhausen	Tarina 97	Braveheart	7	97.879	3,72	3639	3,41	3337	6976
41. Quellhorst, Cord, Warmsen	557	Windspiel	9	96.831	3,91	3782	3,37	3259	7041
42. Brümmer Uchte GbR, Uchte-Woltringhausen	Red Rose 21	Savard-ET	8	96.724	4,21	4073	3,65	3535	7608
43. Brümmer Uchte GbR, Uchte-Woltringhausen	Karla 8	Optimal	7	96.511	4,62	4454	3,74	3605	8059
44. Gräper, Antje u. Elke, Warmsen-Sapelloh	Naomi 14	Starfire	9	95.066	4,00	3798	3,27	3111	6909
45. Kastens GbR, Wagenfeld-Ströhen	Shakira 266	Colt-P	7	94.995	2,89	2747	3,15	2990	5737
46. Meyer-Scharringhausen KG, Kirchdorf-Scharringhausen	210	Topline	7	94.931	4,43	4206	3,53	3348	7554
47. Stegmann, Hans-Heinrich, Raddestorf-Glissen	944 77	ALH Duke	7	94.737	3,42	3242	3,30	3125	6367
48. Meyer-Scharringhausen KG, Kirchdorf-Scharringhausen	5	Macello	8	94.466	3,58	3384	3,22	3042	6426
49. Wichmann's Milchhof GmbH&Co.KG, Uchte-Woltringhau	2244	-	7	93.831	3,85	3612	3,24	3044	6656
50. Wiechering-Sudmann KG, Diepholz-Sankt Hülfe	Ottawa 639	Plan Z	7	93.324	3,69	3447	3,59	3352	6799
51. Hakenhäuserort GbR, Wagenfeld-Ströhen	+ Tanja 747	-	6	93.189	3,87	3604	3,21	2996	6600
52. Schmidt u. Partner GbR, Carola, Uchte-Hoysinghausen	+ 281	-	10	92.612	4,70	4355	3,80	3518	7873
53. Brokate, Andreas, Uchte-Lohhof	Sandra 660	Sportler	9	92.318	4,13	3809	3,26	3010	6819
54. Gräper, Antje u. Elke, Warmsen-Sapelloh	Rosi 18	Duty	6	91.992	4,08	3749	3,14	2893	6642
55. Wiechering-Sudmann KG, Diepholz-Sankt Hülfe	Thiana 705	Roxer	7	91.934	4,24	3899	3,42	3147	7046

Die höchsten Lebensleistungen

Besitzer, Wohnort	Kuhname	Vater	Abk.	Milch kg	Fett %	Fett kg	Eiw.%	Eiw.kg	F+E kg
56. Kastens GbR, Wagenfeld-Ströhen	+ Ramona 104	Altalota	6	91.875	4,13	3790	3,42	3145	6935
57. Meyer-Scharringhausen KG, Kirchdorf-Scharringhausen	+ 30	Mergim	6	91.819	3,42	3140	3,31	3035	6175
58. Kastens GbR, Wagenfeld-Ströhen	Zarina 193	Man-O-Man	7	91.791	3,80	3492	3,38	3103	6595
59. Wiechering-Sudmann KG, Diepholz-Sankt Hülfе	+ Nika 395	ALH Duke	7	91.091	3,75	3420	3,33	3037	6457
60. Plenge, Reiner, Kirchdorf-Kuppendorf	+ Dorana 117	Towanda	9	90.978	4,93	4487	3,68	3351	7838
61. Dunkhorst Holstein KG, Raddestorf-Jenhorst	+ Henja 59	Goldfield	7	90.695	3,70	3357	3,29	2980	6337
62. Wichmann's Milchhof GmbH&Co.KG, Uchte-Woltringhau:	+ 12766	Raffaello	8	90.627	3,64	3301	3,25	2943	6244
63. Fiedler Milch KG, Wagenfeld-Ströhen	Erone 710	Pioneer	7	90.583	3,35	3039	3,10	2809	5848



Melkwettbewerb auf dem Betrieb Kastens GBR in Ströhen.
Lotta Kastens erläutert unserem Mitarbeiter Michael Kruse vom MKV den Schalmtest.
Herzlichen Dank an die Betriebe, die sich hier engagieren.

Die höchsten 305-Tage-Leistungen

Besitzer, Wohnort	Kuhname	Vater	La.	Milch kg	Fett %	Fett kg	Eiw.%	Eiw.kg	F+E kg
1. Kastens GbR, Wagenfeld-Ströhen	Anette 178	Colorado-P	4	18.745	3,48	653	3,20	599	1252
2. Kastens GbR, Wagenfeld-Ströhen	Romeo 87	Defender	4	16.028	4,29	688	3,42	548	1236
3. Fiedler Milch KG, Wagenfeld-Ströhen	Mara 3005	Snake Red	3	15.292	4,62	707	3,45	528	1235
4. Kastens GbR, Wagenfeld-Ströhen	Babsy 223	Daryl	4	18.513	3,65	675	3,01	558	1233
5. Kastens GbR, Wagenfeld-Ströhen	Ramona 51	Lobach	4	16.849	3,89	656	3,39	572	1228
6. Fiedler Milch KG, Wagenfeld-Ströhen	Lolita 984	Leno	4	18.753	3,63	680	2,92	547	1227
7. Hakenhäuserort GbR, Wagenfeld-Ströhen	267	Balisto	2	15.579	4,23	659	3,63	566	1225
8. Wiechering-Sudmann KG, Diepholz-Sankt Hülfe	Kiwi 675	Expect	4	16.025	4,22	677	3,36	538	1215
9. Kastens GbR, Wagenfeld-Ströhen	Anna 246	Lexfort	4	15.708	4,10	644	3,57	560	1204
10. Fiedler Milch KG, Wagenfeld-Ströhen	Bambi 3076	Sunfish RF	3	16.190	4,08	661	3,34	540	1201
11. Kastens GbR, Wagenfeld-Ströhen	Ramona 104	Altalota	6	17.513	3,69	646	3,16	553	1199
12. Fiedler Milch KG, Wagenfeld-Ströhen	Shake 969	Lobach	4	15.413	4,33	668	3,38	521	1189
13. Dunkhorst Holstein KG, Raddestorf-Jenhorst	Patty	Dempsey	5	15.378	4,52	695	3,15	484	1179
14. Kastens GbR, Wagenfeld-Ströhen	Rose 161	Bestboss	3	13.799	4,67	645	3,77	520	1165
15. Wiechering-Sudmann KG, Diepholz-Sankt Hülfe	Wilana 400	Baltollo	4	16.889	3,93	663	2,97	501	1164
16. Wiechering-Sudmann KG, Diepholz-Sankt Hülfe	Goldi 63	Albaro	4	16.744	3,77	632	3,18	532	1164
17. Kastens GbR, Wagenfeld-Ströhen	174	Movie	3	14.195	4,52	642	3,65	518	1160
18. Kastens GbR, Wagenfeld-Ströhen	Delice 215	Golddigger	4	16.446	3,75	616	3,28	539	1155
19. Hakenhäuserort GbR, Wagenfeld-Ströhen	199	Balisto	3	13.750	4,66	641	3,72	512	1153
20. Kastens GbR, Wagenfeld-Ströhen	Regenbogen 222	Sandro	4	14.442	4,37	631	3,60	520	1151
21. Fiedler Milch KG, Wagenfeld-Ströhen	Tilda 918	Mytime	4	14.618	4,55	665	3,32	485	1150
22. Meyer-Scharringhausen KG, Kirchdorf-Scharringhausen	190	Molotov	3	15.464	3,92	606	3,50	541	1147
23. Hakenhäuserort GbR, Wagenfeld-Ströhen	253	Bestboss	2	16.434	3,70	608	3,23	530	1138
24. Hakenhäuserort GbR, Wagenfeld-Ströhen	362	Satisfy	2	15.449	4,03	622	3,34	516	1138
25. Kastens GbR, Wagenfeld-Ströhen	Nency 79	Ladd P	5	14.227	4,36	620	3,63	517	1137
26. Kastens GbR, Wagenfeld-Ströhen	Raffaello 244	Mercure	3	13.983	4,68	655	3,45	482	1137
27. Kastens GbR, Wagenfeld-Ströhen	Henrika 197	Boss	4	15.389	4,00	616	3,38	520	1136
28. Ahrenshop KG, Mellinghausen-Ohlendorf	Santi 189	Eino	3	14.585	4,28	624	3,50	511	1135
29. Hakenhäuserort GbR, Wagenfeld-Ströhen	118	Baxtino	3	13.613	4,72	643	3,61	492	1135
30. Wiechering-Sudmann KG, Diepholz-Sankt Hülfe	Belasa 656	Alados	5	14.834	4,44	659	3,20	474	1133
31. Kastens GbR, Wagenfeld-Ströhen	Delia 10	Joyride	4	13.988	4,49	628	3,61	505	1133
32. Meyer-Scharringhausen KG, Kirchdorf-Scharringhausen	133	Snow RF	2	14.688	4,18	614	3,53	518	1132
33. Kastens GbR, Wagenfeld-Ströhen	Nele 35	Arino Red	2	12.423	5,20	646	3,91	486	1132
34. Hakenhäuserort GbR, Wagenfeld-Ströhen	101	Meteor	4	14.322	4,67	669	3,22	461	1130
35. Kastens GbR, Wagenfeld-Ströhen	Mole 103	Missouri	3	15.929	3,76	599	3,32	529	1128
36. Wiechering-Sudmann KG, Diepholz-Sankt Hülfe	Bibi 412	Colorado-P	3	16.845	3,58	603	3,09	521	1124
37. Fiedler Milch KG, Wagenfeld-Ströhen	Darling 1707	Silver	2	14.834	4,12	611	3,46	513	1124
38. Fiedler Milch KG, Wagenfeld-Ströhen	Selly 699	Lendary	2	15.733	3,79	597	3,33	524	1121
39. Wiechering-Sudmann KG, Diepholz-Sankt Hülfe	Gisna 798	Leno	3	14.469	4,36	631	3,39	490	1121
40. Schröder, Rolf, Uchte-Woltringhausen	16	Giant	4	17.004	3,45	587	3,13	533	1120
41. Kastens GbR, Wagenfeld-Ströhen	Kristin 107	Carnival	4	16.191	3,67	595	3,24	524	1119
42. Schröder, Rolf, Uchte-Woltringhausen	20	Lendary	2	16.976	3,46	587	3,13	531	1118
43. Meyer-Scharringhausen KG, Kirchdorf-Scharringhausen	64	Gillespy	3	15.595	3,93	613	3,23	504	1117
44. Fiedler Milch KG, Wagenfeld-Ströhen	Selmi 987	Swordfish	4	15.075	4,01	605	3,39	511	1116
45. Dunkhorst Holstein KG, Raddestorf-Jenhorst	Mabel 44	Atwood	4	14.074	4,50	634	3,42	481	1115
46. Kastens GbR, Wagenfeld-Ströhen	Romina 186	Beart	5	16.350	3,55	581	3,26	533	1114
47. Dunkhorst Holstein KG, Raddestorf-Jenhorst	Bali 45	Defender	3	14.760	4,15	612	3,39	500	1112
48. Hakenhäuserort GbR, Wagenfeld-Ströhen	271	Balisto	2	13.172	4,62	608	3,82	503	1111
49. Kastens GbR, Wagenfeld-Ströhen	Elvira 41	Defender	4	12.922	4,80	620	3,80	491	1111
50. Kastens GbR, Wagenfeld-Ströhen	Queen 227	Barolo	3	13.043	4,52	590	3,99	520	1110
51. Hakenhäuserort GbR, Wagenfeld-Ströhen	216	Casual	3	15.848	3,80	603	3,18	504	1107
52. Kastens GbR, Wagenfeld-Ströhen	Almina 72	Bombastic	3	11.833	5,37	636	3,98	471	1107
53. Meyer-Scharringhausen KG, Kirchdorf-Scharringhausen	68	Trigger	2	14.796	4,03	596	3,45	510	1106
54. Meyer-Scharringhausen KG, Kirchdorf-Scharringhausen	11	La-Bron	2	16.193	3,75	608	3,07	497	1105
55. Kastens GbR, Wagenfeld-Ströhen	Wanja 238	Lobach	3	12.730	4,86	619	3,82	486	1105

Die höchsten 305-Tage-Leistungen

Besitzer, Wohnort	Kuhname	Vater	La.	Milch kg	Fett %	Fett kg	Eiw.%	Eiw.kg	F+E kg
56. Kastens GbR, Wagenfeld-Ströhen	Lütte 86	Gero	4	14.424	4,15	599	3,50	505	1104
57. Meyer-Scharringhausen KG, Kirchdorf-Scharringhausen	217	Superpower	2	13.968	4,60	642	3,31	462	1104
58. Fiedler Milch KG, Wagenfeld-Ströhen	Samira 43	Beart	5	16.404	3,57	585	3,16	518	1103
59. Fiedler Milch KG, Wagenfeld-Ströhen	Balu P 3000	Energy P	4	16.059	3,69	592	3,18	511	1103
60. Meyer-Scharringhausen KG, Kirchdorf-Scharringhausen	320	Franchise	2	13.439	4,33	582	3,88	521	1103
61. Fiedler Milch KG, Wagenfeld-Ströhen	Gosje 723	Satisfy	2	14.485	4,02	583	3,58	519	1102
62. Kastens GbR, Wagenfeld-Ströhen	Mike 155	Michigan	4	14.336	4,25	609	3,44	493	1102
63. Kastens GbR, Wagenfeld-Ströhen	Ibella 255	Giotto	5	14.097	4,27	602	3,54	499	1101
64. Kastens GbR, Wagenfeld-Ströhen	Luisa 45	Eino	3	13.009	4,60	599	3,86	502	1101
65. Wiechering-Sudmann KG, Diepholz-Sankt Hülfe	Zilka 117	NOG Aturo	4	12.877	4,93	635	3,61	465	1100
66. Fiedler Milch KG, Wagenfeld-Ströhen	Lovly 609	President	3	15.113	4,01	606	3,26	493	1099
67. Kastens GbR, Wagenfeld-Ströhen	Cilly 39	Electron	4	13.777	4,42	609	3,54	488	1097
68. Wiechering-Sudmann KG, Diepholz-Sankt Hülfe	Ornelia 997	Mytime	3	13.874	4,45	618	3,45	478	1096
69. Brümmer Uchte GbR, Uchte-Woltringhausen	Goldrush 921	Arino Red	2	12.789	4,60	588	3,97	508	1096
70. Fiedler Milch KG, Wagenfeld-Ströhen	Inga 3094	Citizen	3	16.002	3,51	561	3,34	534	1095
71. Meyer-Scharringhausen KG, Kirchdorf-Scharringhausen	25	Gillespy	3	15.582	3,70	576	3,33	519	1095
72. Stegmann, Hans-Heinrich, Raddestorf-Glissen	125 14	Beatstick	2	15.399	4,07	626	3,05	469	1095
73. Kastens GbR, Wagenfeld-Ströhen	Galaxy 262	Dastin	4	14.722	4,10	603	3,34	492	1095
74. Meyer-Scharringhausen KG, Kirchdorf-Scharringhausen	209	Gillespy	3	14.184	4,02	570	3,70	525	1095
75. Kastens GbR, Wagenfeld-Ströhen	Holly 13	Electron	2	12.598	4,87	614	3,82	481	1095
76. Fiedler Milch KG, Wagenfeld-Ströhen	Milly 3111	Bolaro	3	14.267	4,28	611	3,39	483	1094
77. Dunkhorst Holstein KG, Raddestorf-Jenhorst	Roulette 18	Eraser P	3	12.811	4,86	622	3,66	469	1091
78. Wiechering-Sudmann KG, Diepholz-Sankt Hülfe	Baganda 276	Baltollo	4	12.809	5,03	644	3,47	445	1089
79. Wiechering-Sudmann KG, Diepholz-Sankt Hülfe	Dorit 404	Mattis	3	11.876	5,25	623	3,92	466	1089
80. Schröder, Rolf, Uchte-Woltringhausen	60	Snow RF	5	16.482	3,49	576	3,11	512	1088

Die höchsten Färsenlaktationen

Besitzer, Wohnort	Kuhname	Vater	EKA	Milch kg	Fett %	Fett kg	Eiw.%	Eiw.kg	F+E kg
1. Hakenhäuserort GbR, Wagenfeld-Ströhen	447	Luxury	27	14.591	3,90	569	3,12	455	1024
2. Meyer, Heiko, Sulingen-Lindern	77	Missan	25	13.275	4,14	549	3,25	432	981
3. Fiedler Milch KG, Wagenfeld-Ströhen	Elsa 3309	Sylvert	25	13.395	3,93	526	3,32	445	971
4. Schröder, Rolf, Uchte-Woltringhausen	171	Superstar	30	11.337	4,99	566	3,53	400	966
5. Hakenhäuserort GbR, Wagenfeld-Ströhen	410	Chamber	28	11.551	4,74	547	3,62	418	965
6. Hakenhäuserort GbR, Wagenfeld-Ströhen	439	Playoff	27	13.352	3,76	502	3,46	462	964
7. Hakenhäuserort GbR, Wagenfeld-Ströhen	436	Jonas	30	12.074	4,38	529	3,59	433	962
8. Hakenhäuserort GbR, Wagenfeld-Ströhen	404	Verona	28	12.826	4,12	528	3,36	431	959
9. Hakenhäuserort GbR, Wagenfeld-Ströhen	374	Lendary	27	12.765	4,07	520	3,44	439	959
10. Hakenhäuserort GbR, Wagenfeld-Ströhen	406	Moonglow	27	11.094	4,85	538	3,70	411	949
11. Kastens GbR, Wagenfeld-Ströhen	Romina 114	McCoy	33	13.549	3,78	512	3,17	430	942
12. Fiedler Milch KG, Wagenfeld-Ströhen	Genial 320	Mustafi	24	12.815	3,96	507	3,39	435	942
13. Hakenhäuserort GbR, Wagenfeld-Ströhen	440	Beatstick	28	13.300	3,77	502	3,29	437	939
14. Hakenhäuserort GbR, Wagenfeld-Ströhen	422	Moonglow	28	13.467	3,58	482	3,38	455	937
15. Kastens GbR, Wagenfeld-Ströhen	Runa 263	Rubicon	25	11.627	4,46	519	3,54	412	931
16. Fiedler Milch KG, Wagenfeld-Ströhen	Tasmania 323	Firstboy	25	13.675	3,72	509	3,08	421	930
17. Schröder, Rolf, Uchte-Woltringhausen	134	-	25	12.913	3,86	499	3,34	431	930
18. Meyer-Scharringhausen KG, Kirchdorf-Scharringhausen	62	Justice	34	11.747	4,22	496	3,67	431	927
19. Stegmann, Hans-Heinrich, Raddestorf-Glissen	Algebra 22	Fransisco	34	11.604	4,46	518	3,52	409	927
20. Meyer-Scharringhausen KG, Kirchdorf-Scharringhausen	212	Solaris	28	11.659	4,22	492	3,71	432	924
21. Meyer-Scharringhausen KG, Kirchdorf-Scharringhausen	60	Collude	36	13.274	3,73	495	3,21	426	921
22. Hakenhäuserort GbR, Wagenfeld-Ströhen	386	Firstboy	28	11.834	4,39	519	3,40	402	921
23. Wiechering-Sudmann KG, Diepholz-Sankt Hülfe	Lenchen 125	Fanatic	26	12.276	4,31	529	3,19	391	920
24. Plenge, Reiner, Kirchdorf-Kuppendorf	Ilena 66	Sylvert	28	10.841	4,65	504	3,84	416	920
25. Fiedler Milch KG, Wagenfeld-Ströhen	Mangoli 280	Kingpin	27	12.927	3,78	488	3,33	431	919

Die höchsten Färsenlaktationen

Besitzer, Wohnort	Kuhname	Vater	EKA	Milch kg	Fett %	Fett kg	Eiw.%	Eiw.kg	F+E kg
26. Wiechering-Sudmann KG, Diepholz-Sankt Hülf	Abra 832	AltaMoreno	22	12.544	3,77	473	3,54	444	917
27. Hakenhäuserort GbR, Wagenfeld-Ströhen	390	Lendary	29	11.638	4,22	491	3,62	421	912
28. Hakenhäuserort GbR, Wagenfeld-Ströhen	401	Fransisco	26	12.061	4,16	502	3,38	408	910
29. Kastens GbR, Wagenfeld-Ströhen	Ida 93	Kerrigan	24	11.699	4,17	488	3,61	422	910
30. Wiechering-Sudmann KG, Diepholz-Sankt Hülf	Kayina 761	Fabulus	25	11.423	4,31	492	3,65	417	909
31. Wiechering-Sudmann KG, Diepholz-Sankt Hülf	Abraci 89	AltaMoreno	22	11.238	4,50	506	3,59	403	909
32. Schmidt u. Partner GbR, Carola, Uchte-Hoysinghausen	Rollo 900	Masterful	28	11.965	4,10	490	3,49	418	908
33. Stegmann, Hans-Heinrich, Raddestorf-Glissen	Almate 89	Sylvert	28	12.937	3,79	490	3,20	414	904
34. Schröder, Rolf, Uchte-Woltringhausen	202	Modalis	26	13.053	3,77	492	3,14	410	902
35. Fiedler Milch KG, Wagenfeld-Ströhen	Lolly 252	Bangard	23	11.851	4,17	494	3,43	407	901
36. Schröder, Rolf, Uchte-Woltringhausen	102	-	27	12.280	3,97	488	3,36	412	900
37. Stegmann, Hans-Heinrich, Raddestorf-Glissen	Almkind 90	Sylvert	27	13.607	3,37	459	3,22	438	897
38. Hakenhäuserort GbR, Wagenfeld-Ströhen	393	Bellarabi	27	11.532	4,21	485	3,57	412	897
39. Hakenhäuserort GbR, Wagenfeld-Ströhen	379	Firstboy	26	12.788	3,65	467	3,35	429	896
40. Hakenhäuserort GbR, Wagenfeld-Ströhen	387	Playoff	26	13.093	3,63	475	3,18	417	892
41. Hakenhäuserort GbR, Wagenfeld-Ströhen	384	Beatstick	29	12.337	3,75	463	3,48	429	892
42. Fiedler Milch KG, Wagenfeld-Ströhen	Magenta 236	Sylvert	23	11.700	4,21	492	3,42	400	892
43. Wiechering-Sudmann KG, Diepholz-Sankt Hülf	Ragna 82	Fanatic	27	11.095	4,53	503	3,51	389	892
44. Meyer-Scharringhausen KG, Kirchdorf-Scharringhausen	226	Milton	27	12.332	3,75	463	3,47	428	891
45. Fiedler Milch KG, Wagenfeld-Ströhen	Milky 294	Extremo	24	12.054	4,02	485	3,37	406	891
46. Hakenhäuserort GbR, Wagenfeld-Ströhen	423	Firstboy	33	11.346	4,37	496	3,48	395	891
47. Hakenhäuserort GbR, Wagenfeld-Ströhen	438	Verona	29	11.879	4,06	482	3,42	406	888
48. Fiedler Milch KG, Wagenfeld-Ströhen	Ulli 308	Sylvert	25	11.876	4,10	487	3,37	400	887
49. Kastens GbR, Wagenfeld-Ströhen	Wenke 225	Kaluscho	25	11.002	4,26	469	3,80	418	887
50. Fiedler Milch KG, Wagenfeld-Ströhen	Milva 305	Arino Red	24	12.675	3,64	462	3,35	424	886
51. Hakenhäuserort GbR, Wagenfeld-Ströhen	420	Chamber	26	12.012	4,02	483	3,35	403	886
52. Wiechering-Sudmann KG, Diepholz-Sankt Hülf	Baska 275	Pero Red P	26	12.478	3,77	471	3,32	414	885
53. Wiechering-Sudmann KG, Diepholz-Sankt Hülf	Antike 630	Baldur	26	11.622	4,22	491	3,39	394	885
54. Dunkhorst Holstein KG, Raddestorf-Jenhorst	36610	Unix	24	11.369	4,33	492	3,46	393	885
55. Hakenhäuserort GbR, Wagenfeld-Ströhen	426	Extremo	24	11.667	4,17	486	3,41	398	884
56. Wichmann's Milchhof GmbH&Co.KG, Uchte-Woltringhauser	17283	-	22	12.145	3,96	481	3,31	402	883
57. Fiedler Milch KG, Wagenfeld-Ströhen	Miro 238	Sylvert	23	11.435	4,28	489	3,45	394	883
58. Kastens GbR, Wagenfeld-Ströhen	Katinka 118	Bueno	25	9.636	5,05	487	4,10	395	882
59. Plenge, Reiner, Kirchdorf-Kuppendorf	Schiera 58	Force	29	12.761	3,50	447	3,40	434	881
60. Hakenhäuserort GbR, Wagenfeld-Ströhen	376	Frost	29	10.905	4,55	496	3,52	384	880
61. Schröder, Rolf, Uchte-Woltringhausen	182	-	27	11.789	4,11	485	3,33	392	877
62. Wiechering-Sudmann KG, Diepholz-Sankt Hülf	Claudia 61	Cassano	26	12.856	3,57	459	3,24	416	875
63. Wiechering-Sudmann KG, Diepholz-Sankt Hülf	Lyda 339	Mattis	27	11.697	3,86	452	3,62	423	875
64. Hakenhäuserort GbR, Wagenfeld-Ströhen	432	Moonglow	29	11.809	3,83	452	3,57	422	874
65. Meyer-Scharringhausen KG, Kirchdorf-Scharringhausen	117	Solaris	30	11.024	4,27	471	3,66	403	874
66. Meyer-Scharringhausen KG, Kirchdorf-Scharringhausen	311	-	28	12.500	3,76	470	3,22	402	872
67. Fiedler Milch KG, Wagenfeld-Ströhen	Quality 248	Fitz	23	12.243	3,99	489	3,13	383	872
68. Hakenhäuserort GbR, Wagenfeld-Ströhen	383	Beatstick	29	11.730	4,09	480	3,34	392	872
69. Hakenhäuserort GbR, Wagenfeld-Ströhen	375	Lendary	26	11.127	4,29	477	3,54	394	871
70. Bredemeier, Günter, Warmsen-Dunkhorst	34501	Sylvert	27	11.617	3,93	456	3,56	414	870
71. Fiedler Milch KG, Wagenfeld-Ströhen	Suez 259	Missan	22	11.468	4,33	496	3,24	372	868
72. Wiechering-Sudmann KG, Diepholz-Sankt Hülf	Hannah 374	Bossano	25	12.833	3,37	433	3,38	434	867
73. Kastens GbR, Wagenfeld-Ströhen	Peppina 136	Control	26	12.015	3,68	442	3,54	425	867
74. Fiedler Milch KG, Wagenfeld-Ströhen	Fatima 315	Backstage	26	11.746	3,88	456	3,49	410	866
75. Dunkhorst Holstein KG, Raddestorf-Jenhorst	15062	Sixpack	28	11.450	4,17	477	3,38	387	864
76. Meyer-Scharringhausen KG, Kirchdorf-Scharringhausen	265	Flipside	27	11.301	4,04	456	3,61	408	864
77. Quellhorst, Cord, Warmsen	456	Missan	25	11.872	4,00	475	3,27	388	863
78. Brümmer Uchte GbR, Uchte-Woltringhausen	Rustika 971	Backstage	25	11.817	3,74	442	3,56	421	863
79. Fiedler Milch KG, Wagenfeld-Ströhen	Sena 354	Galore	23	11.380	4,38	498	3,21	365	863
80. Holthöfer, Christian, Warmsen-Tätenhorst	37	Burano	33	11.866	3,93	466	3,34	396	862

Kontrollverein Wietzen

Die höchsten Herdenleistungen

Besitzer, Wohnort	Alter	Milch kg	Fett %	Fett kg	Eiw.%	Eiw.kg	F+E kg
Gruppe 2,0 - 49,9 Kühe							
1. Hogrefe, Steffen, Marklohe-Oyle	68,8	9.603	4,25	408	3,75	360	768
2. Pöttker, Andreas, Binnen	60,3	7.711	4,49	346	3,53	272	619
Gruppe 50,0 - 99,9 Kühe							
1. Borchers, Bernd, Maasen	60,9	11.586	4,02	465	3,40	394	860
2. Heuermann-Grundmann GbR, Wietzen	62,6	11.128	4,17	464	3,48	387	851
3. Wittenberg, Carsten, Harpstedt-Klein Köhren	61,0	11.057	4,11	454	3,41	377	831
4. Meyer, Friedhelm, Beckeln-Klein Köhren	56,2	10.633	3,93	418	3,48	370	788
5. Kehlbeck Warpe GbR, Warpe	56,3	9.907	4,32	428	3,42	339	767
6. Plate, Heinfried, Borstel-Sieden	68,6	9.416	4,33	408	3,57	336	744
7. Sander, Joachim, Beckeln-Groß Köhren	50,0	9.762	4,02	392	3,48	340	732
8. Buchholz, Katy, Borstel-Schamwege	53,4	9.265	4,16	385	3,54	328	713
Gruppe 100,0 - 149,9 Kühe							
1. Rohlfing, Jörn, Binnen	58,3	12.585	4,13	520	3,47	436	956
2. Eiskamp, Frieder, Harpstedt	54,3	12.891	3,78	487	3,52	453	940
3. Borsteler Milch GbR, Borstel	53,1	11.795	3,78	446	3,40	401	847
4. Brüggemann GbR, Staffhorst	54,3	11.467	3,95	453	3,43	394	847
5. Horstmann, Heinz-Jürgen, Mellinghausen	61,0	11.107	3,92	435	3,43	381	816
6. Föge GbR, Karsten und Sören, Balge-Holzbalge	55,0	9.986	4,40	440	3,63	362	802
7. Möhring, Wilken, Balge	60,6	10.410	4,06	423	3,52	367	789
8. Schierholz, Ralf, Liebenau	59,7	9.479	4,11	389	3,49	331	720
Gruppe 150,0 - 199,9 Kühe							
1. Mühlenbruch, Meinhard, Pennigsehl-Mainsche	55,1	10.255	4,19	430	3,60	370	799
Gruppe über 200,0 Kühe							
1. Linderkamp-Ostermann GbR, Borstel-Campen	48,8	11.127	3,94	439	3,45	384	823
2. Ballmann, Dr. Heinrich, Liebenau	51,9	11.184	3,86	432	3,43	383	815
3. Griffel GbR, Maasen	57,9	10.720	3,95	423	3,31	355	778

Die höchsten Lebensleistungen

Besitzer, Wohnort	Kuhname	Vater	Abk.	Milch kg	Fett %	Fett kg	Eiw.%	Eiw.kg	F+E kg
1. Griffel GbR, Maasen	+ Peggy 174	Jefferson	12	110.812	4,10	4540	3,55	3934	8474
2. Plate, Heinfried, Borstel-Sieden	Elektra 738	Lilas	10	110.488	3,67	4052	3,39	3745	7797
3. Meyer, Friedhelm, Beckeln-Klein Köhren	8	Goodness	9	110.413	3,87	4277	3,36	3706	7983
4. Griffel GbR, Maasen	86	Tambo	7	104.528	3,92	4101	3,25	3400	7501
5. Brüggemann GbR, Staffhorst	Grazie 12	Sunlight	10	103.542	3,84	3980	3,41	3531	7511
6. Brüggemann GbR, Staffhorst	+ 131	Jackpot	11	103.498	3,81	3946	3,32	3438	7384
7. Borchers, Bernd, Maasen	Fricka 51	Jobess	9	102.929	3,85	3959	3,33	3426	7385
8. Griffel GbR, Maasen	+ 47	Jack	10	100.598	3,39	3410	3,26	3284	6694
9. Eiskamp, Frieder, Harpstedt	+ 72	Mergim	8	100.261	3,27	3279	3,24	3245	6524
10. Heuermann-Grundmann GbR, Wietzen	Hollinde 37	Alves	9	99.604	4,13	4109	3,17	3161	7270
11. Borchers, Bernd, Maasen	Olivia 41	Velvet	8	98.225	3,69	3629	3,30	3245	6874
12. Föge GbR, Karsten und Sören, Balge-Holzbalge	106	Bernhard	8	96.634	4,13	3988	3,37	3255	7243
13. Griffel GbR, Maasen	+ Herma 70	Mokardo	8	96.491	3,90	3762	3,52	3397	7159
14. Wittenberg, Carsten, Harpstedt-Klein Köhren	+ 9696	Timon	8	96.489	3,30	3185	3,41	3290	6475
15. Meyer, Friedhelm, Beckeln-Klein Köhren	102	Guarini	6	93.517	3,29	3074	3,40	3182	6256
16. Horstmann, Heinz-Jürgen, Mellinghausen	+ Almkind 1	Jake	7	93.434	4,60	4295	3,44	3211	7506
17. Ballmann, Dr. Heinrich, Liebenau	Elisabeth 98	AltaTrader	6	92.972	3,95	3675	3,18	2959	6634
18. Borsteler Milch GbR, Borstel	Leuchte 3030	Fever	8	91.984	3,49	3210	3,31	3042	6252
19. Heuermann-Grundmann GbR, Wietzen	+ Halli 42	Zar	6	91.776	3,85	3537	3,37	3095	6632
20. Eiskamp, Frieder, Harpstedt	3	Andy	6	91.757	3,88	3560	3,38	3102	6662
21. Ballmann, Dr. Heinrich, Liebenau	+ Sternchen 64	Madison	6	90.658	3,73	3385	3,29	2985	6370

Die höchsten 305-Tage-Leistungen

Besitzer, Wohnort	Kuhname	Vater	La.	Milch kg	Fett %	Fett kg	Eiw.%	Eiw.kg	F+E kg
1. Eiskamp, Frieder, Harpstedt	127	Album	3	15.082	4,50	678	3,67	553	1231
2. Eiskamp, Frieder, Harpstedt	109	Smurf	3	16.256	3,87	629	3,70	601	1230
3. Eiskamp, Frieder, Harpstedt	149	Smurf	2	16.792	3,56	597	3,53	592	1189
4. Eiskamp, Frieder, Harpstedt	100	Album	4	15.399	4,11	633	3,59	553	1186
5. Rohlfing, Jörn, Binnen	17	Upright	2	14.315	4,57	654	3,67	525	1179
6. Eiskamp, Frieder, Harpstedt	53	Brawler	4	14.881	4,33	644	3,58	533	1177
7. Rohlfing, Jörn, Binnen	Ilka 183	Goldrun	3	14.021	5,04	707	3,30	462	1169
8. Rohlfing, Jörn, Binnen	29	Envious	2	16.493	3,87	639	3,20	527	1166
9. Eiskamp, Frieder, Harpstedt	158	Adagio	2	16.632	3,69	613	3,31	551	1164
10. Rohlfing, Jörn, Binnen	164	Dijon	2	14.361	4,50	646	3,57	513	1159
11. Eiskamp, Frieder, Harpstedt	40	Sea	5	15.085	4,17	629	3,47	524	1153
12. Rohlfing, Jörn, Binnen	151	President	2	14.699	4,12	605	3,66	538	1143
13. Eiskamp, Frieder, Harpstedt	92	Sammy	3	15.682	3,95	619	3,33	522	1141
14. Eiskamp, Frieder, Harpstedt	27	Brawler	3	15.963	3,70	591	3,43	547	1138
15. Rohlfing, Jörn, Binnen	87	Bonando	3	14.770	4,16	615	3,54	523	1138
16. Eiskamp, Frieder, Harpstedt	146	Force	2	14.430	4,02	580	3,79	547	1127
17. Eiskamp, Frieder, Harpstedt	90	Eight	3	14.315	4,28	613	3,58	513	1126
18. Rohlfing, Jörn, Binnen	109	Snow RF	2	14.781	4,19	619	3,40	502	1121
19. Eiskamp, Frieder, Harpstedt	123	Akyol Red	2	14.985	3,98	596	3,46	519	1115
20. Heuermann-Grundmann GbR, Wietzen	Hilke 28	End-Story	6	13.909	4,54	632	3,45	480	1112
21. Rohlfing, Jörn, Binnen	59	Attico Red	3	12.923	4,87	629	3,73	482	1111
22. Rohlfing, Jörn, Binnen	82	Electron	4	12.412	5,26	653	3,62	449	1102
23. Brüggemann GbR, Staffhorst	169	Silver	3	14.439	4,36	630	3,26	470	1100
24. Mühlenbruch, Meinhard, Pennigsehl-Mainsche	8316	Matschu	4	13.874	4,48	622	3,44	477	1099
25. Eiskamp, Frieder, Harpstedt	74	Alpine	4	15.316	3,98	609	3,19	488	1097
26. Rohlfing, Jörn, Binnen	45	Snow RF	3	15.323	3,93	602	3,22	494	1096
27. Heuermann-Grundmann GbR, Wietzen	Helante 2	Contrast	5	13.766	4,80	661	3,10	427	1088
28. Eiskamp, Frieder, Harpstedt	148	Utah	2	15.838	3,37	533	3,45	547	1080
29. Rohlfing, Jörn, Binnen	10		4	14.191	4,21	597	3,40	483	1080
30. Eiskamp, Frieder, Harpstedt	42	Carnival	5	13.747	4,34	596	3,49	480	1076
31. Borsteler Milch GbR, Borstel	5007	Alpine	3	14.984	3,67	550	3,50	525	1075
32. Eiskamp, Frieder, Harpstedt	59	Lavaman	4	13.646	4,29	585	3,58	489	1074
33. Borsteler Milch GbR, Borstel	Konni 24	Windbrook	6	14.648	3,97	581	3,36	492	1073
34. Rohlfing, Jörn, Binnen	128	Buzz	2	15.476	3,57	553	3,35	518	1071
35. Föge GbR, Karsten und Sören, Balge-Holzbalge	69	Masterful	2	14.487	3,99	578	3,39	491	1069
36. Rohlfing, Jörn, Binnen	117	Masterful	2	13.932	4,20	585	3,47	483	1068
37. Brüggemann GbR, Staffhorst	153	Omar	3	13.572	4,33	587	3,54	481	1068
38. Rohlfing, Jörn, Binnen	55	Snow RF	2	15.924	3,47	552	3,20	509	1061
39. Eiskamp, Frieder, Harpstedt	64	Sea	4	15.063	3,56	536	3,47	522	1058
40. Föge GbR, Karsten und Sören, Balge-Holzbalge	89	Lobach	3	11.542	5,19	599	3,97	458	1057
41. Rohlfing, Jörn, Binnen	24		5	12.364	4,96	613	3,55	439	1052
42. Schierholz, Ralf, Liebenau	70	Fanatic	4	13.662	4,07	556	3,62	494	1050
43. Mühlenbruch, Meinhard, Pennigsehl-Mainsche	2166	Desty	4	11.435	5,31	607	3,87	443	1050
44. Horstmann, Heinz-Jürgen, Mellinghausen	Fabiola 6	Evolution2	3	14.929	3,78	564	3,25	485	1049
45. Borsteler Milch GbR, Borstel	5080	Kaliber	2	14.135	3,88	548	3,54	501	1049
46. Horstmann, Heinz-Jürgen, Mellinghausen	Hanna 8	Beladi	3	16.059	3,31	532	3,21	515	1047
47. Eiskamp, Frieder, Harpstedt	113	Album	3	14.037	3,93	552	3,53	495	1047
48. Meyer, Friedhelm, Beckeln-Klein Köhren	102	Guarini	6	15.726	3,33	523	3,32	522	1045
49. Linderkamp-Osternann GbR, Borstel-Campen	96	Ocean-PP	3	14.490	3,91	566	3,31	479	1045
50. Rohlfing, Jörn, Binnen	Tabea 123	Bolaro	2	13.799	3,96	546	3,60	497	1043
51. Eiskamp, Frieder, Harpstedt	103	Brekem	4	13.252	4,29	568	3,58	475	1043
52. Brüggemann GbR, Staffhorst	157	Ferrari	5	12.696	4,65	590	3,57	453	1043
53. Heuermann-Grundmann GbR, Wietzen	Bloma 41	Mozarella	3	14.179	3,86	548	3,48	493	1041
54. Eiskamp, Frieder, Harpstedt	95	Kanu P	3	15.107	3,64	550	3,24	489	1039
55. Borsteler Milch GbR, Borstel	5743	Epic	4	15.212	3,39	515	3,43	522	1037

Die höchsten Färsenlaktationen

Besitzer, Wohnort	Kuhname	Vater	EKA	Milch kg	Fett %	Fett kg	Eiw.%	Eiw.kg	F+E kg
1. Rohlfing, Jörn, Binnen	8	Satisfy	25	12.673	4,25	539	3,68	467	1006
2. Rohlfing, Jörn, Binnen	36	Darthvader	26	12.720	4,17	531	3,55	451	982
3. Eiskamp, Frieder, Harpstedt	169	Step Red	23	12.382	4,11	509	3,80	470	979
4. Eiskamp, Frieder, Harpstedt	178	Step Red	34	14.336	3,39	486	3,37	483	969
5. Eiskamp, Frieder, Harpstedt	173	Big Power	33	14.425	3,33	481	3,30	476	957
6. Rohlfing, Jörn, Binnen	74	Souki	26	13.680	3,92	536	3,06	418	954
7. Borsteler Milch GbR, Borstel	Sole 8088	Kerrigan	31	13.908	3,55	494	3,29	458	952
8. Rohlfing, Jörn, Binnen	79	Playoff	26	11.926	4,32	515	3,58	427	942
9. Rohlfing, Jörn, Binnen	81	Present	24	13.567	3,62	491	3,29	446	937
10. Rohlfing, Jörn, Binnen	148	Upright	30	11.746	4,31	506	3,53	415	921
11. Linderkamp-Ostermann GbR, Borstel-Campen	283	Adagio	26	12.962	3,85	499	3,23	419	918
12. Eiskamp, Frieder, Harpstedt	164	Step Red	26	13.074	3,59	470	3,30	431	901
13. Föge GbR, Karsten und Sören, Balge-Holzbalge	28	Adagio	29	11.000	4,43	487	3,71	408	895
14. Borsteler Milch GbR, Borstel	Tamina 8134	Elude	25	13.108	3,63	476	3,17	415	891
15. Eiskamp, Frieder, Harpstedt	191	Gymnast	23	11.383	4,11	468	3,70	421	889
16. Heuermann-Grundmann GbR, Wietzen	Lissa 85	Snow RF	30	12.501	3,70	462	3,41	426	888
17. Horstmann, Heinz-Jürgen, Mellinghausen	Amelia	Force	36	10.955	4,35	477	3,72	407	884
18. Rohlfing, Jörn, Binnen	Ambri 39	-	34	11.442	4,20	481	3,45	395	876
19. Eiskamp, Frieder, Harpstedt	202	Masterful	25	11.064	4,23	468	3,69	408	876
20. Borsteler Milch GbR, Borstel	Optima 8082	Upright	27	11.814	3,83	452	3,51	415	867
21. Eiskamp, Frieder, Harpstedt	172	Smurf	28	12.259	3,41	418	3,63	445	863
22. Linderkamp-Ostermann GbR, Borstel-Campen	29	Denver	25	12.215	3,70	452	3,36	411	863
23. Linderkamp-Ostermann GbR, Borstel-Campen	164	Starline P	27	12.088	3,61	436	3,52	426	862
24. Brüggemann GbR, Staffhorst	Malia 30	Malinus	26	12.895	3,39	437	3,27	422	859
25. Rohlfing, Jörn, Binnen	86	Souki	27	12.166	3,73	454	3,33	405	859
26. Heuermann-Grundmann GbR, Wietzen	Haselnuss 87	Sylvert	28	13.493	3,26	440	3,10	418	858
27. Eiskamp, Frieder, Harpstedt	201	Brekem	23	10.863	4,22	458	3,67	399	857
28. Rohlfing, Jörn, Binnen	96	Present	27	12.501	3,58	448	3,26	408	856
29. Meyer, Friedhelm, Beckeln-Klein Köhren	92	Snow RF	28	10.682	4,53	484	3,46	370	854
30. Wittenberg, Carsten, Harpstedt-Klein Köhren	Alpina 1141	Attico Red	27	12.253	3,78	463	3,16	387	850
31. Rohlfing, Jörn, Binnen	38	Flicflac	26	10.904	4,17	455	3,62	395	850
32. Horstmann, Heinz-Jürgen, Mellinghausen	Lala 12	Baldur	37	11.643	3,96	461	3,29	383	844
33. Eiskamp, Frieder, Harpstedt	184	Pele	27	9.019	5,60	505	3,76	339	844
34. Rohlfing, Jörn, Binnen	168	Satisfy	25	12.519	3,52	441	3,20	401	842
35. Meyer, Friedhelm, Beckeln-Klein Köhren	90	Baldur	24	11.876	3,69	438	3,40	404	842
36. Eiskamp, Frieder, Harpstedt	165	Tribune	33	11.671	3,55	414	3,64	425	839
37. Borsteler Milch GbR, Borstel	Lola 8085	Fitz	26	11.293	3,91	442	3,52	397	839
38. Linderkamp-Ostermann GbR, Borstel-Campen	83	Alfonso	25	11.506	3,79	436	3,49	402	838
39. Rohlfing, Jörn, Binnen	40	Sylvert	24	11.764	3,84	452	3,27	385	837
40. Eiskamp, Frieder, Harpstedt	170	Ed Red PP	23	11.159	3,90	435	3,60	402	837
41. Brüggemann GbR, Staffhorst	57	Brekan	26	10.335	4,29	443	3,81	394	837
42. Föge GbR, Karsten und Sören, Balge-Holzbalge	52	Satisfy	24	11.272	3,91	441	3,50	395	836
43. Linderkamp-Ostermann GbR, Borstel-Campen	Rosali 309	Epic	25	13.082	3,39	443	3,00	392	835
44. Linderkamp-Ostermann GbR, Borstel-Campen	149	Adagio	25	12.087	3,52	425	3,38	409	834
45. Rohlfing, Jörn, Binnen	5	Mr Max	25	12.231	3,66	448	3,15	385	833
46. Möhring, Wilken, Balge	Grace 79	Baldur	27	11.249	4,05	456	3,35	377	833
47. Meyer, Friedhelm, Beckeln-Klein Köhren	93	Snow RF	25	11.109	3,88	431	3,62	402	833
48. Heuermann-Grundmann GbR, Wietzen	Mareika 38	Snow RF	32	10.068	4,68	471	3,60	362	833
49. Borsteler Milch GbR, Borstel	4177	Beart	31	11.191	3,83	429	3,58	401	830
50. Ballmann, Dr. Heinrich, Liebenau	Ira 683	Satisfy	25	10.920	4,05	442	3,55	388	830
51. Borsteler Milch GbR, Borstel	Zille 8092	Sunlight	25	9.058	5,54	502	3,61	327	829
52. Rohlfing, Jörn, Binnen	99	Powerboy P	25	10.904	4,17	455	3,42	373	828
53. Linderkamp-Ostermann GbR, Borstel-Campen	264	Adagio	27	11.808	3,75	443	3,25	384	827
54. Möhring, Wilken, Balge	76	Martinius	32	11.593	3,90	452	3,23	375	827
55. Linderkamp-Ostermann GbR, Borstel-Campen	319	Fimme	25	10.081	4,50	454	3,69	372	826

Kontrollverein Dedenhausen

Die höchsten Herdenleistungen

Besitzer, Wohnort	Alter	Milch kg	Fett %	Fett kg	Eiw.%	Eiw.kg	F+E kg
-------------------	-------	----------	--------	---------	-------	--------	--------

Gruppe 2,0 - 49,9 Kühe

1. Flebbe, Hermann, Pattensen-Oerie	55,2	11.023	3,92	432	3,53	389	821
2. Jürgens, Friedrich, Pattensen-Schulenburg	58,9	10.658	3,73	398	3,37	359	757
3. Engehausen, Klaus, Lehrte-Steinwedel	50,5	9.310	4,12	384	3,58	334	718
4. Papenburg, Jens-Hermann, Burgdorf-Otze	61,4	8.633	4,50	388	3,43	296	684
5. Henke, Susanne, Burgwedel-Wettmar	55,2	7.883	4,57	361	3,41	269	630

Gruppe 50,0 - 99,9 Kühe

1. Kruse GbR, Lehrte-Immensen	45,5	12.934	3,92	507	3,42	442	950
2. Bode/Homann GbR, Edemissen	53,1	11.496	3,93	452	3,53	405	857
3. Hattendorf, Jörg, Lehrte-Immensen	48,6	11.946	3,74	447	3,39	405	851
4. Peters, Henning, Sehnde-Bilm	59,2	9.371	4,38	410	3,41	319	730
5. Becker, Jörg, Peine-Woltorf	57,4	8.966	4,00	358	3,57	320	678

Gruppe 100,0 - 149,9 Kühe

1. Beinsen GbR, Henning, Lehrte-Immensen	72,0	9.338	4,11	384	3,50	327	711
--	------	-------	------	-----	------	-----	-----

Gruppe über 150,0 Kühe

1. Milch-Hof Osterwiese GbR, Uetze-Obershagen	56,2	10.601	4,06	430	3,44	365	795
---	------	--------	------	-----	------	-----	-----

Die höchsten Lebensleistungen

Besitzer, Wohnort	Kuhname	Vater	Abk.	Milch kg	Fett %	Fett kg	Eiw.%	Eiw.kg	F+E kg
-------------------	---------	-------	------	----------	--------	---------	-------	--------	--------

1. Flebbe, Hermann, Pattensen-Oerie	Ivana	Laurick	9	118.948	4,24	5044	3,48	4139	9183
2. Beinsen GbR, Henning, Lehrte-Immensen	+ 167	Lyster	10	110.040	4,24	4666	3,42	3768	8434
3. Milch-Hof Osterwiese GbR, Uetze-Obershagen	709	Braveheart	9	97.537	3,85	3760	3,27	3188	6948
4. Beinsen GbR, Henning, Lehrte-Immensen	122	Velvet	9	93.761	4,23	3965	3,44	3230	7195
5. Beinsen GbR, Henning, Lehrte-Immensen	5	Starfire	8	90.659	4,12	3735	3,46	3139	6874

Die höchsten 305-Tage-Leistungen

Besitzer, Wohnort	Kuhname	Vater	La.	Milch kg	Fett %	Fett kg	Eiw.%	Eiw.kg	F+E kg
1. Kruse GbR, Lehrte-Immensen	Inga 45	Lobach	4	14.907	4,51	673	3,58	534	1207
2. Kruse GbR, Lehrte-Immensen	Eins 66		4	15.285	4,46	681	3,41	521	1202
3. Kruse GbR, Lehrte-Immensen	Debita 34	Goodwill	3	17.353	3,61	626	3,30	573	1199
4. Kruse GbR, Lehrte-Immensen	Inga 42	Satisfy	2	14.009	5,01	702	3,48	488	1190
5. Kruse GbR, Lehrte-Immensen	Dehle 69	Bueno	2	13.095	5,06	662	3,82	500	1162
6. Kruse GbR, Lehrte-Immensen	Ernesta 32	Dastin	3	14.860	4,24	630	3,51	522	1152
7. Kruse GbR, Lehrte-Immensen	Delane 72	Baldur	3	15.838	3,62	573	3,49	552	1125
8. Kruse GbR, Lehrte-Immensen	Ilsa 49	Beart	3	16.238	3,70	600	3,21	522	1122
9. Kruse GbR, Lehrte-Immensen	Adele 2	Baldur	2	15.483	3,82	591	3,41	528	1119
10. Kruse GbR, Lehrte-Immensen	Deike 64	Starhawk	3	13.641	4,52	617	3,60	491	1108
11. Kruse GbR, Lehrte-Immensen	Eibe 71	Beatstick	2	16.112	3,39	547	3,38	544	1091
12. Kruse GbR, Lehrte-Immensen	41	Baldur	2	14.970	3,89	582	3,36	503	1085
13. Kruse GbR, Lehrte-Immensen	Imke 13	Leno	3	14.069	4,00	563	3,63	511	1074
14. Kruse GbR, Lehrte-Immensen	Dolores 53	Genesis	2	16.034	3,42	548	3,24	519	1067
15. Kruse GbR, Lehrte-Immensen	Dekora 11	Beart	4	15.390	3,54	545	3,26	501	1046
16. Kruse GbR, Lehrte-Immensen	Denise 9	Beatstick	2	14.771	3,70	546	3,39	500	1046
17. Kruse GbR, Lehrte-Immensen	Erna 16	Benwood P	2	13.688	4,13	565	3,47	475	1040
18. Kruse GbR, Lehrte-Immensen	Iman 17	Burano	2	16.299	3,14	512	3,20	521	1033
19. Hattendorf, Jörg, Lehrte-Immensen	Tessy 33	Originator	4	14.425	3,99	576	3,13	452	1028
20. Kruse GbR, Lehrte-Immensen	Erika 23	Baldur	3	14.822	3,38	501	3,46	513	1014
21. Kruse GbR, Lehrte-Immensen	Ella 28	Bangard	4	15.540	3,39	527	3,13	486	1013
22. Kruse GbR, Lehrte-Immensen	Eibe 70	Beart	2	13.277	4,17	553	3,44	457	1010
23. Milch-Hof Osterwiese GbR, Uetze-Obershagen	259	Eino	3	12.117	4,60	557	3,74	453	1010
24. Kruse GbR, Lehrte-Immensen	Dakota 12	Lendary	2	14.038	3,90	548	3,28	461	1009
25. Milch-Hof Osterwiese GbR, Uetze-Obershagen	204	Beart	4	13.345	4,26	569	3,28	438	1007

Die höchsten Färsenlaktationen

Besitzer, Wohnort	Kuhname	Vater	EKA	Milch kg	Fett %	Fett kg	Eiw.%	Eiw.kg	F+E kg
1. Kruse GbR, Lehrte-Immensen	Denise 10	Sylvert	24	12.509	4,15	519	3,54	443	962
2. Kruse GbR, Lehrte-Immensen	81	Rubicon	25	14.037	3,28	460	3,43	481	941
3. Bode/Homann GbR, Edemissen	Inken 24	Racer	33	12.067	3,84	463	3,69	445	908
4. Kruse GbR, Lehrte-Immensen	56	Sylvert	24	12.667	4,01	508	3,15	399	907
5. Kruse GbR, Lehrte-Immensen	Elena 40	Extremo	27	14.433	2,94	424	3,27	472	896
6. Kruse GbR, Lehrte-Immensen	Eika 3	Missan	24	12.321	3,95	487	3,18	392	879
7. Kruse GbR, Lehrte-Immensen	Alina 7	Lendary	29	11.905	3,81	454	3,47	413	867
8. Kruse GbR, Lehrte-Immensen	Angela 104	AltaSwag	22	10.931	4,34	474	3,52	385	859
9. Kruse GbR, Lehrte-Immensen	Tanja 57	Livermore	25	11.240	4,16	468	3,43	386	854
10. Hattendorf, Jörg, Lehrte-Immensen	Theresa 39	Satisfy	25	10.391	4,68	486	3,53	367	853
11. Kruse GbR, Lehrte-Immensen	Gerda 78	Boswell	22	12.107	3,63	439	3,35	405	844
12. Kruse GbR, Lehrte-Immensen	Deike 31	Kaluscho	24	12.394	3,57	442	3,23	400	842
13. Kruse GbR, Lehrte-Immensen	83	Rubicon	25	11.598	3,74	434	3,47	403	837
14. Kruse GbR, Lehrte-Immensen	Imke 44	Sylvert	23	11.543	3,44	397	3,72	429	826
15. Kruse GbR, Lehrte-Immensen	Amsella 30	Spri	24	10.617	4,08	433	3,68	391	824
16. Kruse GbR, Lehrte-Immensen	Ilka 15	Sylvert	24	10.046	4,47	449	3,68	370	819
17. Kruse GbR, Lehrte-Immensen	Deern 36	Baldur	23	11.914	3,53	421	3,33	397	818
18. Flebbe, Hermann, Pattensen-Oerie	Imke	Baldur	28	11.769	3,70	436	3,14	369	805
19. Kruse GbR, Lehrte-Immensen	Desiree 51	Baldur	25	9.602	4,67	448	3,72	357	805
20. Milch-Hof Osterwiese GbR, Uetze-Obershagen	455	Baker RedP	27	11.075	3,91	433	3,35	371	804
21. Kruse GbR, Lehrte-Immensen	Inse 4	Starhawk	24	10.952	4,00	438	3,31	362	800
22. Kruse GbR, Lehrte-Immensen	Estella 18	Thunder	25	9.772	4,86	475	3,32	324	799
23. Kruse GbR, Lehrte-Immensen	Erna 1	Kingman	25	11.218	3,74	419	3,38	379	798
24. Bode/Homann GbR, Edemissen	12	Benwood P	29	9.486	4,65	441	3,74	355	796
25. Hattendorf, Jörg, Lehrte-Immensen	Sahra 25	Minosch	26	11.769	3,38	398	3,36	396	794

Die höchsten Herdenleistungen

Besitzer, Wohnort	Alter	Milch kg	Fett %	Fett kg	Eiw.%	Eiw.kg	F+E kg
-------------------	-------	----------	--------	---------	-------	--------	--------

Gruppe 2,0 - 49,9 Kühe

1. Tölke GbR, Bodenwerder-Rühle	64,5	10.518	4,26	448	3,37	355	803
2. Mahlmann, Matthias, Vahlbruch-Meiborssen	55,0	10.219	4,19	428	3,46	354	782
3. Ohm, Willy, Golmbach-Warbsen	66,4	9.580	4,16	398	3,44	329	728
4. Pape Landwirtschafts-GbR, Aerzen	65,5	9.040	4,14	374	3,44	311	685
5. Schrader, Jens, Deensen-Braak	56,5	9.444	3,95	373	3,29	311	684
6. Runne, Christian, Brevörde-Grave	65,4	9.001	4,17	375	3,38	304	679
7. Bormann-Gesterling, Falk, Bodenwerder-Kemnade	75,2	8.404	4,26	358	3,33	280	637
8. Ohm, Heinz-Jürgen, Bevern-Doelme	59,7	8.474	3,76	318	3,45	292	611

Gruppe 50,0 - 99,9 Kühe

1. Schomburg, Hartwig, Ottenstein	60,3	11.702	3,86	451	3,38	395	847
2. Ringe, Ralf, Aerzen-Selxen	59,9	10.895	3,87	421	3,48	379	800
3. Halbrock, Siegfried, Emmerthal-Lüntorf	50,8	9.995	4,26	426	3,51	351	776
4. Nagel, Thomas, Emmerthal-Lüntorf	62,4	9.898	4,18	414	3,55	351	765
5. Schmitmeier, Jörg, Bad Pyrmont-Neersen	54,6	10.042	4,04	406	3,45	346	752
6. Thomas, Michael, Coppenbrügge-Bessingen	54,4	9.468	4,01	380	3,45	326	706
7. Ahrens, Stephan, Emmerthal-Lüntorf	66,3	7.380	4,46	329	3,47	256	585

Gruppe 100,0 - 149,9 Kühe

1. Ahlbrecht, Walter, Halle-Hunzen	51,9	12.057	3,92	473	3,45	416	889
2. Borchers, Marcel, Bodenwerder	64,4	11.541	4,01	462	3,50	404	866

Gruppe 150,0 - 199,9 Kühe

1. AMZ Milchviehcooperation GbR, Ottenstein-Glesse	54,8	9.603	4,30	413	3,55	341	754
2. Thieme, Eike-Tobias, Salzhemmendorf-Hemmendorf	63,0	10.012	3,89	389	3,48	349	738

Gruppe über 200,0 Kühe

1. Köhler, Frank, Bad Pyrmont	51,0	10.274	4,01	412	3,58	368	780
2. Böcker GbR, Coppenbrügge-Bäntorf	56,4	9.794	4,01	393	3,51	344	737
3. Weserbergland M.GmbH & Co.KG, Ottenstein	51,6	8.623	4,11	354	3,41	294	648

Die höchsten Lebensleistungen

Besitzer, Wohnort	Kuhname	Vater	Abk.	Milch kg	Fett %	Fett kg	Eiw.%	Eiw.kg	F+E kg
-------------------	---------	-------	------	----------	--------	---------	-------	--------	--------

1. Bormann-Gesterling, Falk, Bodenwerder-Kemnade	Flore 33	Pedant	13	143.850	3,95	5676	3,34	4807	10483
2. Thieme, Eike-Tobias, Salzhemmendorf-Hemmendorf	16781	Joyboy	12	117.932	3,17	3738	3,01	3550	7288
3. Pape Landwirtschafts-GbR, Aerzen	Rafaela 28	Lindgren	12	116.596	4,10	4783	3,39	3957	8740
4. Bormann-Gesterling, Falk, Bodenwerder-Kemnade	+ 45	Laudan	10	111.918	3,48	3900	3,16	3532	7432
5. Bormann-Gesterling, Falk, Bodenwerder-Kemnade	+ 24	Gero	9	107.519	3,93	4222	3,33	3579	7801
6. Ringe, Ralf, Aerzen-Selxen	+ 49	Winchester	9	106.819	4,15	4438	3,47	3702	8140
7. Pape Landwirtschafts-GbR, Aerzen	Tessa 29	Jagold	11	100.793	3,81	3845	3,17	3195	7040
8. Thieme, Eike-Tobias, Salzhemmendorf-Hemmendorf	+ 26404	Junker	7	100.738	3,60	3628	3,41	3435	7063
9. Borchers, Marcel, Bodenwerder	Schwarze 11	Mergim	7	99.700	3,81	3800	3,19	3185	6985
10. Ahlbrecht, Walter, Halle-Hunzen	+ Zahra 62	Pronto	8	97.769	3,87	3788	3,49	3410	7198
11. Borchers, Marcel, Bodenwerder	Mariechen 7	Starfire	7	94.444	4,15	3923	3,49	3294	7217
12. Schomburg, Hartwig, Ottenstein	90	X-Man	7	93.159	3,94	3667	3,32	3089	6756
13. Thieme, Eike-Tobias, Salzhemmendorf-Hemmendorf	+ 30165	Danny	9	93.145	4,10	3815	3,41	3173	6988
14. Thieme, Eike-Tobias, Salzhemmendorf-Hemmendorf	+ 30172	Stromer	7	92.350	3,76	3475	3,43	3171	6646
15. Ohm, Willy, Golmbach-Warbsen	+ 384	NOG Arlo	9	92.293	4,22	3891	3,37	3110	7001
16. Tölke GbR, Bodenwerder-Rühle	+ Eliese	Lancelot	8	91.340	4,16	3797	3,41	3112	6909
17. Bormann-Gesterling, Falk, Bodenwerder-Kemnade	+ 53	Lexikon	10	90.994	4,54	4129	3,43	3122	7251

Die höchsten 305-Tage-Leistungen

Besitzer, Wohnort	Kuhname	Vater	La.	Milch kg	Fett %	Fett kg	Eiw.%	Eiw.kg	F+E kg
1. Ahlbrecht, Walter, Halle-Hunzen	Oldenburg 234	Lampert	3	16.037	3,85	617	3,34	535	1152
2. Ahlbrecht, Walter, Halle-Hunzen	Paola 1	Genesis	5	16.826	3,62	609	3,15	530	1139
3. Ahlbrecht, Walter, Halle-Hunzen	Julie 44	Loweno	4	15.093	4,12	622	3,38	510	1132
4. Borchers, Marcel, Bodenwerder	Schwetje 71	Dozz	4	15.796	3,86	610	3,26	515	1125
5. Borchers, Marcel, Bodenwerder	Biggi 67	Dastin	5	13.570	4,36	592	3,84	521	1113
6. Borchers, Marcel, Bodenwerder	Anne 106	Bolaro	2	15.820	3,72	588	3,21	508	1096
7. Ringe, Ralf, Aerzen-Selxen	8	Epic	4	14.551	3,92	570	3,50	510	1080
8. Schomburg, Hartwig, Ottenstein	90	X-Man	6	15.176	3,87	587	3,24	491	1078
9. Borchers, Marcel, Bodenwerder	Schwarm 36	Genesis	5	14.724	4,01	590	3,30	486	1076
10. Schomburg, Hartwig, Ottenstein	83	G-Force	4	14.976	3,86	578	3,32	497	1075
11. Thieme, Eike-Tobias, Salzhemmendorf-Hemmendorf	34458	Snow RF	4	13.470	4,43	597	3,55	478	1075
12. Ahlbrecht, Walter, Halle-Hunzen	Fionella 35	Pirelli	4	12.551	4,91	616	3,65	458	1074
13. Schomburg, Hartwig, Ottenstein	Kalea 18	Loweno	4	14.574	3,91	570	3,45	503	1073
14. Borchers, Marcel, Bodenwerder	Gitte 95	Leno	3	13.972	4,06	567	3,58	500	1067
15. Borchers, Marcel, Bodenwerder	Bella 60	Beart	4	12.308	4,92	605	3,74	460	1065
16. Ahlbrecht, Walter, Halle-Hunzen	Ilse 10	Bangard	4	15.916	3,36	534	3,30	526	1060
17. Schomburg, Hartwig, Ottenstein	98	Bolaro	2	15.004	3,74	561	3,25	487	1048
18. Ahlbrecht, Walter, Halle-Hunzen	Franziska 67	Genestar	3	14.545	3,62	527	3,58	521	1048
19. Schomburg, Hartwig, Ottenstein	10	Roadstar	2	13.847	4,14	573	3,43	475	1048
20. Ahlbrecht, Walter, Halle-Hunzen	Simone 46	Franklyn	4	14.930	3,83	572	3,17	474	1046
21. Borchers, Marcel, Bodenwerder	Marie 124	Meilo	2	14.092	3,91	551	3,48	490	1041
22. Tölke GbR, Bodenwerder-Rühle	Leine	Björk	4	13.222	4,54	600	3,32	439	1039
23. Ahlbrecht, Walter, Halle-Hunzen	Valenzia 113	Blake	2	13.322	4,34	578	3,45	460	1038
24. Ahlbrecht, Walter, Halle-Hunzen	Gisela 112	Blake	2	13.144	4,37	575	3,50	460	1035
25. Ahlbrecht, Walter, Halle-Hunzen	Babsy 256	Jetliner	3	12.452	4,71	586	3,57	444	1030
26. Borchers, Marcel, Bodenwerder	Schnuppe 58	Franklyn	4	14.059	4,05	570	3,25	457	1027
27. Borchers, Marcel, Bodenwerder	Gertrud 114	Baldur	2	14.128	3,76	531	3,49	493	1024
28. Schomburg, Hartwig, Ottenstein	4	Eraldo PP	2	15.397	3,61	556	3,03	467	1023
29. Ahlbrecht, Walter, Halle-Hunzen	Lolla 239	Hafnar	3	13.336	4,15	553	3,50	467	1020
30. Schomburg, Hartwig, Ottenstein	103	G-Force	5	14.153	3,68	521	3,49	494	1015
31. Schomburg, Hartwig, Ottenstein	42	Mytime	2	15.767	3,32	524	3,11	490	1014
32. Bormann-Gesterling, Falk, Bodenwerder-Kemnade	Nadja 21	Snow RF	5	14.156	4,06	575	3,10	439	1014
33. Borchers, Marcel, Bodenwerder	Heiderose 14	Stabilo	7	12.918	4,44	573	3,41	441	1014
34. Ahlbrecht, Walter, Halle-Hunzen	Sophia 120	Blake	2	12.035	4,64	558	3,77	454	1012
35. Ringe, Ralf, Aerzen-Selxen	21	Epic	3	12.814	4,35	557	3,52	451	1008
36. Ringe, Ralf, Aerzen-Selxen	71	Payton	2	13.445	3,92	527	3,56	479	1006
37. Schomburg, Hartwig, Ottenstein	55	G-Force	4	13.693	3,85	527	3,49	478	1005
38. Tölke GbR, Bodenwerder-Rühle	Betty	Bonando	2	12.421	4,77	593	3,32	412	1005
39. Schomburg, Hartwig, Ottenstein	50	Sveen P	2	13.172	4,37	575	3,26	429	1004
40. Borchers, Marcel, Bodenwerder	Henny 75	Firefly	4	12.668	4,41	559	3,50	444	1003
41. Schomburg, Hartwig, Ottenstein	14	Roadstar	2	14.800	3,53	522	3,24	479	1001
42. Schmitmeier, Jörg, Bad Pyrmont-Neersen	180	Casual	2	12.294	4,60	566	3,52	433	999
43. Thieme, Eike-Tobias, Salzhemmendorf-Hemmendorf	13222	One-Red	3	11.721	4,56	535	3,96	464	999
44. Borchers, Marcel, Bodenwerder	Belinda 68	Dastin	4	13.955	3,93	548	3,22	449	997
45. Schomburg, Hartwig, Ottenstein	22		3	14.514	3,73	542	3,11	452	994
46. Borchers, Marcel, Bodenwerder	Bambusa 120	Buzz	2	11.046	4,93	545	4,06	449	994
47. Ringe, Ralf, Aerzen-Selxen	45	Anton	3	13.825	3,83	529	3,36	464	993
48. AMZ Milchviehcooperation GbR, Ottenstein-Glesse	16	Eino	2	12.839	4,21	540	3,51	451	991
49. Schomburg, Hartwig, Ottenstein	67	Roadstar	2	13.785	3,99	550	3,18	439	989
50. Ahlbrecht, Walter, Halle-Hunzen	Petra 114	Blake	2	12.760	4,22	539	3,53	450	989
51. Ahlbrecht, Walter, Halle-Hunzen	Uschi 778	Frosty	5	13.670	3,94	539	3,28	449	988
52. Schomburg, Hartwig, Ottenstein	2	Mytime	2	12.187	4,47	545	3,64	443	988
53. Mahlmann, Matthias, Vahlbruch-Meiborssen	Mia 22	Bangard	4	13.839	3,69	511	3,44	476	987
54. Schomburg, Hartwig, Ottenstein	56	Colorado-P	2	15.814	3,07	486	3,16	500	986
55. Ahlbrecht, Walter, Halle-Hunzen	Jill 20	Bernado	4	13.189	4,00	527	3,44	454	981

Die höchsten Färsenlaktationen

Besitzer, Wohnort	Kuhname	Vater	EKA	Milch kg	Fett %	Fett kg	Eiw.%	Eiw.kg	F+E kg
1. Ahlbrecht, Walter, Halle-Hunzen	Pia 321	Force	25	12.347	3,91	483	3,34	413	896
2. Borchers, Marcel, Bodenwerder	Henne 144	Red Mist	32	12.235	3,68	450	3,62	443	893
3. Köhler, Frank, Bad Pyrmont	Darling P	Stetson P	26	13.286	3,50	465	3,16	420	885
4. Borchers, Marcel, Bodenwerder	Gilda 148	Borani	33	12.209	3,73	456	3,51	428	884
5. Borchers, Marcel, Bodenwerder	Bonnie 154	Firstboy	34	11.707	4,15	486	3,38	396	882
6. Köhler, Frank, Bad Pyrmont	92234	Short Cut	28	10.932	4,38	479	3,65	399	878
7. Ringe, Ralf, Aerzen-Selxen	50	Explode	24	11.650	3,79	442	3,67	427	869
8. Borchers, Marcel, Bodenwerder	Hilda 145	-	31	11.265	4,12	464	3,57	402	866
9. Borchers, Marcel, Bodenwerder	Heidi 132	Snow RF	28	10.537	4,59	484	3,57	376	860
10. Köhler, Frank, Bad Pyrmont	Camloop	Anakin	24	12.319	3,56	438	3,40	419	857
11. Köhler, Frank, Bad Pyrmont	Lilofee	Wild Beast	28	12.390	3,37	417	3,51	435	852
12. Ahlbrecht, Walter, Halle-Hunzen	Gritt 327	Borani	23	11.477	3,94	452	3,42	393	845
13. Köhler, Frank, Bad Pyrmont	Corona	Montecarlo	28	11.660	3,81	444	3,43	400	844
14. Böcker GbR, Coppenbrügge-Bäntorf	32	Bangard	27	10.723	4,36	468	3,50	375	843
15. Weserbergland M.GmbH & Co.KG, Ottenstein	Hilltop	Modesty	28	10.220	4,23	432	4,01	410	842
16. Ahlbrecht, Walter, Halle-Hunzen	Gina 325	Rodger	24	11.129	3,97	442	3,59	399	841
17. Schmitmeier, Jörg, Bad Pyrmont-Neersen	Selmine 237	Beatstick	37	11.046	4,16	460	3,40	376	836
18. Borchers, Marcel, Bodenwerder	Gina 153	-	33	11.959	3,49	417	3,46	414	831
19. Halbrock, Siegfried, Emmerthal-Lüntorf	275	-	37	10.005	4,53	453	3,77	377	830
20. Köhler, Frank, Bad Pyrmont	Hologram P 139	Stetson P	27	11.184	3,96	443	3,42	383	826
21. Schomburg, Hartwig, Ottenstein	80	Snow RF	28	12.026	3,60	433	3,26	392	825
22. Schomburg, Hartwig, Ottenstein	46	Ems Red PP	27	11.369	3,92	446	3,32	377	823
23. Köhler, Frank, Bad Pyrmont	Ideale	Mega-Star	26	11.677	3,65	426	3,38	395	821
24. Ahlbrecht, Walter, Halle-Hunzen	Babett 149	Bangard	28	10.985	4,04	444	3,43	377	821
25. Schomburg, Hartwig, Ottenstein	19	-	29	10.746	4,26	458	3,38	363	821
26. AMZ Milchviehcooperation GbR, Ottenstein-Glesse	Interpol 173	Granite	26	9.674	4,79	463	3,70	358	821
27. Ringe, Ralf, Aerzen-Selxen	62	Powerboy P	30	10.499	4,22	443	3,54	372	815
28. Köhler, Frank, Bad Pyrmont	92218	Eclair	29	9.919	4,43	439	3,77	374	813
29. Ringe, Ralf, Aerzen-Selxen	38	Cyprus	28	11.700	3,48	407	3,45	404	811
30. Schomburg, Hartwig, Ottenstein	88	Travolta	28	10.425	4,19	437	3,55	370	807
31. Borchers, Marcel, Bodenwerder	Bimbo 161	Beart	34	11.809	3,50	413	3,31	391	804
32. Köhler, Frank, Bad Pyrmont	Teak 179	Resolve	26	10.965	3,73	409	3,60	395	804
33. Ahlbrecht, Walter, Halle-Hunzen	Naomi 127	Baldur	24	11.346	3,68	418	3,39	385	803
34. Borchers, Marcel, Bodenwerder	Barbie 156	Flicflac	24	11.802	3,47	409	3,33	393	802
35. Köhler, Frank, Bad Pyrmont	Miriam 23	Barbados	24	10.707	3,80	407	3,67	393	800
36. Köhler, Frank, Bad Pyrmont	34	Sinus	24	11.223	3,72	418	3,39	381	799
37. Köhler, Frank, Bad Pyrmont	Tolamika 182	Anthem	26	10.675	3,90	416	3,59	383	799
38. Borchers, Marcel, Bodenwerder	Bambila 138	Beart	25	11.017	3,75	413	3,49	385	798
39. Weserbergland M.GmbH & Co.KG, Ottenstein	Elfriede	Ole PP RDC	31	10.032	4,36	437	3,58	359	796
40. Borchers, Marcel, Bodenwerder	Meta 149	Jentin	31	12.166	3,45	420	3,08	375	795
41. Köhler, Frank, Bad Pyrmont	32	-	27	10.670	3,85	411	3,58	382	793
42. Böcker GbR, Coppenbrügge-Bäntorf	163	Travolta	24	12.017	3,25	390	3,34	401	791
43. AMZ Milchviehcooperation GbR, Ottenstein-Glesse	Ventura 187	Nikkelback	27	11.170	3,63	405	3,46	386	791
44. Weserbergland M.GmbH & Co.KG, Ottenstein	74514	Pegasus	24	11.492	3,62	416	3,25	374	790
45. Ahlbrecht, Walter, Halle-Hunzen	Bella 323	Mister X	23	11.583	3,49	404	3,32	384	788
46. Halbrock, Siegfried, Emmerthal-Lüntorf	26	Sylvert	26	10.593	4,02	426	3,41	361	787
47. Borchers, Marcel, Bodenwerder	Britta 157	Flicflac	25	10.375	4,14	430	3,44	357	787
48. Schomburg, Hartwig, Ottenstein	104	Goldrun	29	11.056	3,78	418	3,33	368	786
49. Weserbergland M.GmbH & Co.KG, Ottenstein	54756	Missan	23	9.345	4,69	438	3,72	348	786
50. AMZ Milchviehcooperation GbR, Ottenstein-Glesse	11	Firstboy	23	10.820	3,72	402	3,53	382	784
51. Köhler, Frank, Bad Pyrmont	42	Azuro	31	10.984	3,62	398	3,51	385	783
52. Ahlbrecht, Walter, Halle-Hunzen	Tamara 129	Borani	23	10.835	3,80	412	3,42	371	783
53. AMZ Milchviehcooperation GbR, Ottenstein-Glesse	64	Cilaos	25	11.757	3,32	390	3,33	391	781
54. Ahlbrecht, Walter, Halle-Hunzen	Franca 315	Rodger	22	11.399	3,43	391	3,41	389	780
55. Schmitmeier, Jörg, Bad Pyrmont-Neersen	Waline 239	Missan	29	10.738	4,13	444	3,11	334	778

Die höchsten Herdenleistungen

Besitzer, Wohnort	Alter	Milch kg	Fett %	Fett kg	Eiw.%	Eiw.kg	F+E kg
-------------------	-------	----------	--------	---------	-------	--------	--------

Gruppe 2,0 - 49,9 Kühe

1. Rogowsky, Matthias, Meinersen-Böckelse	65,8	9.564	4,14	395	3,40	325	721
2. Surburg, Jörn-Friedrich, Langlingen-Nienhof	57,3	8.859	4,37	387	3,52	311	698
3. Mohwinkel, Horst, Wienhausen-Offensen	75,9	7.862	4,69	368	3,66	287	656

Gruppe 50,0 - 99,9 Kühe

1. Heidmann, Jan-Erik, Eicklingen-Sandlingen	66,3	10.930	4,15	453	3,40	372	825
2. Wolpers GbR, Sassenburg-Neudorf-Platendorf	68,3	9.703	4,24	411	3,47	336	748
3. Hoffmann, Hilmar, Wasbüttel	64,6	8.771	4,23	371	3,41	299	670
4. Hinze, Martin Christian, Schwülper-Groß Schwülper	60,9	8.923	4,13	369	3,31	295	664
5. Plieth, Heimo, Sprakensehl-Bokel	55,6	7.776	4,45	346	3,70	288	634
6. Bunkenburg, Gustav, Wienhausen-Nordburg	57,3	8.269	4,14	342	3,51	291	633
7. Plagge, Heinz-Egon, Ribbesbüttel-Vollbüttel	54,4	7.830	4,39	344	3,55	278	622
8. Schröder, Hans-Otto, Bad Bodenteich	70,9	7.947	4,15	330	3,45	274	604
9. Santelmann, Markus, Wienhausen-Nordburg	55,0	8.484	3,83	325	3,27	278	603

Gruppe 100,0 - 149,9 Kühe

1. Heidmann GbR, A.S., Eicklingen-Klein Eicklingen	60,1	11.428	4,00	457	3,31	378	834
2. Lange GbR, Tülauf-Fahrenhorst	61,6	9.128	3,99	364	3,50	319	684
3. Friedrich-Löffler-Institut, Braunschweig	50,6	9.294	3,87	360	3,33	310	669

Gruppe 150,0 - 199,9 Kühe

1. Röper GbR, Karl, Sassenburg-Neudorf-Platendorf	61,1	8.986	4,11	370	3,48	313	682
---	------	-------	------	-----	------	-----	-----

Gruppe über 200,0 Kühe

1. Müller, Reinhard, Müden-Ettenbüttel	51,8	13.063	3,85	503	3,53	462	964
2. Kopmann, Andreas, Adenbüttel-Rolfsbüttel	52,7	11.066	3,88	430	3,56	394	824
3. Schumeier GbR, Lachendorf	54,3	10.163	3,74	380	3,57	363	743

Die höchsten Lebensleistungen

Besitzer, Wohnort	Kuhname	Vater	Abk.	Milch kg	Fett %	Fett kg	Eiw.%	Eiw.kg	F+E kg
-------------------	---------	-------	------	----------	--------	---------	-------	--------	--------

1. Müller, Reinhard, Müden-Ettenbüttel	Melina 67	Alves	11	125.883	3,44	4326	3,26	4108	8434
2. Heidmann GbR, A.S., Eicklingen-Klein Eicklingen	598	Out	12	120.046	4,41	5298	3,41	4092	9390
3. Heidmann GbR, A.S., Eicklingen-Klein Eicklingen	791	Walo	9	113.403	3,58	4057	3,35	3799	7856
4. Schumeier GbR, Lachendorf	Colli 58	Buckeye	10	111.702	3,52	3930	3,18	3557	7487
5. Heidmann GbR, A.S., Eicklingen-Klein Eicklingen	768	Windspiel	10	109.540	3,39	3709	3,12	3418	7127
6. Penzhorn, Walter, Bad Bodenteich-Abbdorf	Polka 2	Laudan	14	102.961	4,11	4230	3,40	3501	7731
7. Heidmann, Jan-Erik, Eicklingen-Sandlingen	14	Stromer	8	99.485	3,47	3452	3,10	3088	6540
8. Heidmann GbR, A.S., Eicklingen-Klein Eicklingen	+ 606	Texaner	11	98.557	3,57	3517	3,33	3284	6801
9. Kopmann, Andreas, Adenbüttel-Rolfsbüttel	197	Dominator	10	98.180	3,86	3794	3,28	3216	7010
10. Mohwinkel, Horst, Wienhausen-Offensen	Diva 978	Optimal	8	96.731	4,40	4253	3,59	3470	7723
11. Wolpers GbR, Sassenburg-Neudorf-Platendorf	+ 66	Topline	6	96.496	4,03	3890	3,44	3323	7213
12. Lange GbR, Tülauf-Fahrenhorst	+ 107	Ben 2	7	95.949	3,50	3359	3,15	3021	6380
13. Müller, Reinhard, Müden-Ettenbüttel	+ Alida 47	JT	7	91.347	3,91	3574	3,27	2991	6565
14. Rogowsky, Matthias, Meinersen-Böckelse	+ Angelina	Future	7	91.260	3,90	3561	3,27	2985	6546
15. Heidmann GbR, A.S., Eicklingen-Klein Eicklingen	+ 895	Durman	7	91.062	4,17	3796	3,19	2905	6701

Die höchsten 305-Tage-Leistungen

Besitzer, Wohnort	Kuhname	Vater	La.	Milch kg	Fett %	Fett kg	Eiw.%	Eiw.kg	F+E kg
1. Müller, Reinhard, Müden-Ettenbüttel	Monaco 94	Beatstick	2	16.334	4,05	661	3,70	604	1265
2. Müller, Reinhard, Müden-Ettenbüttel	203	Mowambo	2	16.553	3,87	640	3,62	600	1240
3. Müller, Reinhard, Müden-Ettenbüttel	164	Colorado-P	4	16.942	3,72	631	3,45	584	1215
4. Müller, Reinhard, Müden-Ettenbüttel	Molke 163	Fergus	3	15.677	3,73	584	3,58	562	1146
5. Müller, Reinhard, Müden-Ettenbüttel	Leosa 72	Sanchez	4	14.021	4,48	628	3,69	517	1145
6. Heidmann, Jan-Erik, Eicklingen-Sandlingen	34	Snow RF	4	15.355	4,18	642	3,26	501	1143
7. Müller, Reinhard, Müden-Ettenbüttel	202	Mowambo	2	15.064	4,03	607	3,54	534	1141
8. Müller, Reinhard, Müden-Ettenbüttel	185	Ken PP RDC	2	17.390	3,08	536	3,43	597	1133
9. Kopmann, Andreas, Adenbüttel-Rolfsbüttel	627	Bert	2	14.771	4,13	610	3,54	523	1133
10. Müller, Reinhard, Müden-Ettenbüttel	193	Beatstick	2	15.283	3,80	580	3,61	551	1131
11. Müller, Reinhard, Müden-Ettenbüttel	Janni 108	Beatstick	2	15.946	3,58	571	3,49	557	1128
12. Müller, Reinhard, Müden-Ettenbüttel	171	Genesis	4	14.792	3,77	557	3,84	568	1125
13. Müller, Reinhard, Müden-Ettenbüttel	73	Beatstick	2	13.073	4,62	604	3,94	515	1119
14. Müller, Reinhard, Müden-Ettenbüttel	Wilde 91	Golddigger	5	13.126	4,61	605	3,90	512	1117
15. Müller, Reinhard, Müden-Ettenbüttel	Mohnblume 68	Burano	2	16.093	3,67	590	3,24	521	1111
16. Müller, Reinhard, Müden-Ettenbüttel	198 199	Mowambo	2	15.973	3,64	582	3,30	527	1109
17. Müller, Reinhard, Müden-Ettenbüttel	252	Ivan	2	14.565	3,90	568	3,65	532	1100
18. Kopmann, Andreas, Adenbüttel-Rolfsbüttel	478	Fanatic	3	13.765	4,28	589	3,68	507	1096
19. Kopmann, Andreas, Adenbüttel-Rolfsbüttel	463	Vista	3	14.275	4,09	584	3,56	508	1092
20. Müller, Reinhard, Müden-Ettenbüttel	Marlo 48	Baldur	2	15.385	3,63	558	3,46	533	1091
21. Müller, Reinhard, Müden-Ettenbüttel	Helium 39	Snow RF	2	14.249	4,08	582	3,55	506	1088
22. Müller, Reinhard, Müden-Ettenbüttel	Bilka 98	Fever	4	16.179	3,34	540	3,32	537	1077
23. Müller, Reinhard, Müden-Ettenbüttel	199 201	Merandy	2	15.133	3,36	509	3,75	568	1077
24. Müller, Reinhard, Müden-Ettenbüttel	273	Beatstick	2	14.975	3,49	523	3,68	551	1074
25. Müller, Reinhard, Müden-Ettenbüttel	Maikrone 27	Beatstick	2	15.095	3,62	547	3,47	524	1071
26. Müller, Reinhard, Müden-Ettenbüttel	153	Blomdahl	5	15.557	3,47	540	3,39	528	1068
27. Müller, Reinhard, Müden-Ettenbüttel	Alaska 255	Jucator	3	15.964	3,29	526	3,35	535	1061
28. Heidmann, Jan-Erik, Eicklingen-Sandlingen	33	Snow RF	3	14.934	3,74	558	3,33	497	1055
29. Müller, Reinhard, Müden-Ettenbüttel	186	Ed Red PP	3	16.300	3,37	550	3,06	498	1048
30. Müller, Reinhard, Müden-Ettenbüttel	Mariane 92	Benzema	3	12.447	4,62	575	3,79	472	1047
31. Müller, Reinhard, Müden-Ettenbüttel	Clarissa 195	Magma	3	13.733	3,98	547	3,62	497	1044
32. Müller, Reinhard, Müden-Ettenbüttel	Luze 149	NOG Aturo	1	14.387	3,79	545	3,45	497	1042
33. Müller, Reinhard, Müden-Ettenbüttel	143 166	Beart	3	15.004	3,54	531	3,39	508	1039
34. Müller, Reinhard, Müden-Ettenbüttel	Elke 154	Police	4	13.157	4,55	598	3,33	438	1036
35. Heidmann GbR, A.S., Eicklingen-Klein Eicklingen	138	Blomdahl	5	15.039	3,73	561	3,15	473	1034
36. Wolpers GbR, Sassenburg-Neudorf-Platendorf	7	Michigan	3	13.152	4,69	617	3,16	415	1032
37. Müller, Reinhard, Müden-Ettenbüttel	138	Parade	7	15.228	3,42	521	3,34	508	1029
38. Müller, Reinhard, Müden-Ettenbüttel	Maiko 77	Azur	2	14.057	3,86	542	3,45	485	1027
39. Müller, Reinhard, Müden-Ettenbüttel	Maikaefer 12	Snow RF	5	16.397	3,07	503	3,19	523	1026
40. Müller, Reinhard, Müden-Ettenbüttel	177	Julianos	3	14.361	3,54	509	3,58	514	1023
41. Müller, Reinhard, Müden-Ettenbüttel	208	Fireman	2	14.233	3,81	542	3,36	478	1020
42. Heidmann GbR, A.S., Eicklingen-Klein Eicklingen	211	Magma	3	13.121	4,44	582	3,34	438	1020
43. Heidmann GbR, A.S., Eicklingen-Klein Eicklingen	197	Rodger	3	15.945	3,37	537	3,02	482	1019
44. Müller, Reinhard, Müden-Ettenbüttel	Mopsi 272	Beatstick	2	13.719	3,86	530	3,56	489	1019
45. Müller, Reinhard, Müden-Ettenbüttel	122	Satisfy	2	13.105	4,01	525	3,77	494	1019
46. Müller, Reinhard, Müden-Ettenbüttel	29	Ed Red PP	1	11.842	4,88	578	3,72	441	1019
47. Heidmann, Jan-Erik, Eicklingen-Sandlingen	75	Lasumo P	5	14.341	3,90	559	3,20	459	1018
48. Müller, Reinhard, Müden-Ettenbüttel	Melana 86	Merandy	2	16.004	3,16	505	3,20	512	1017
49. Müller, Reinhard, Müden-Ettenbüttel	198	Bolaro	2	15.555	3,09	481	3,44	535	1016
50. Heidmann, Jan-Erik, Eicklingen-Sandlingen	73	Mupfel	2	13.556	3,98	540	3,49	473	1013
51. Heidmann, Jan-Erik, Eicklingen-Sandlingen	11	Patriot	5	13.043	4,39	572	3,38	441	1013
52. Müller, Reinhard, Müden-Ettenbüttel	145	Taurus	6	14.007	3,68	515	3,55	497	1012
53. Schumeier GbR, Lachendorf	Sabo 180	Volvo	3	12.690	4,24	538	3,70	469	1007
54. Müller, Reinhard, Müden-Ettenbüttel	229	Baldur	2	13.645	3,82	521	3,55	485	1006
55. Müller, Reinhard, Müden-Ettenbüttel	Lisa 172	Quantum	1	12.594	4,28	539	3,71	467	1006

Die höchsten Färsenlaktationen

Besitzer, Wohnort	Kuhname	Vater	EKA	Milch kg	Fett %	Fett kg	Eiw.%	Eiw.kg	F+E kg
1. Müller, Reinhard, Müden-Ettenbüttel	Luze 149	NOG Aturo	29	14.387	3,79	545	3,45	497	1042
2. Müller, Reinhard, Müden-Ettenbüttel	29	Ed Red PP	30	11.842	4,88	578	3,72	441	1019
3. Müller, Reinhard, Müden-Ettenbüttel	Lisa 172	Quantum	30	12.594	4,28	539	3,71	467	1006
4. Müller, Reinhard, Müden-Ettenbüttel	Lumina 242	Gymnast	26	12.364	3,95	488	3,74	462	950
5. Müller, Reinhard, Müden-Ettenbüttel	Jolly 35	Sylvert	26	12.994	3,72	484	3,52	458	942
6. Müller, Reinhard, Müden-Ettenbüttel	128	Benwood P	29	13.058	3,63	474	3,55	463	937
7. Müller, Reinhard, Müden-Ettenbüttel	Betty 26	Gymnast	35	11.941	4,14	494	3,68	439	933
8. Müller, Reinhard, Müden-Ettenbüttel	Mandy 93	Snow RF	26	11.457	4,38	502	3,71	425	927
9. Müller, Reinhard, Müden-Ettenbüttel	Quincy 253	Beatstick	33	10.929	4,42	483	3,93	429	912
10. Müller, Reinhard, Müden-Ettenbüttel	252	Ivan	25	12.605	3,56	449	3,66	461	910
11. Müller, Reinhard, Müden-Ettenbüttel	Veron 162	Mister X	24	12.209	3,73	456	3,71	453	909
12. Müller, Reinhard, Müden-Ettenbüttel	Marinka 17	Visor	24	12.673	3,54	448	3,61	458	906
13. Müller, Reinhard, Müden-Ettenbüttel	178	Lambda	25	11.590	3,93	455	3,87	448	903
14. Müller, Reinhard, Müden-Ettenbüttel	Isa 156	Apollo	25	12.789	3,43	439	3,62	463	902
15. Müller, Reinhard, Müden-Ettenbüttel	Elipse 4	Mister X	28	13.424	3,31	444	3,34	448	892
16. Müller, Reinhard, Müden-Ettenbüttel	Mailotte 71	Snow RF	24	12.404	3,68	457	3,50	434	891
17. Müller, Reinhard, Müden-Ettenbüttel	Malisa 240	Ems Red PP	22	12.669	3,50	443	3,53	447	890
18. Müller, Reinhard, Müden-Ettenbüttel	Mainau 5	Ikarus	25	11.757	3,87	455	3,70	435	890
19. Müller, Reinhard, Müden-Ettenbüttel	Okje 270	Filou RDC	24	12.086	3,78	457	3,56	430	887
20. Müller, Reinhard, Müden-Ettenbüttel	Eule 121	Mister X	23	14.945	2,79	417	3,11	465	882
21. Müller, Reinhard, Müden-Ettenbüttel	Hello 267	Bangard	25	11.759	3,68	433	3,77	443	876
22. Müller, Reinhard, Müden-Ettenbüttel	Whisky 106	Beatstick	23	11.673	3,91	456	3,58	418	874
23. Müller, Reinhard, Müden-Ettenbüttel	117	Medion	25	13.508	3,21	433	3,24	437	870
24. Müller, Reinhard, Müden-Ettenbüttel	Valencia 53	Beatstick	29	12.212	3,66	447	3,46	423	870
25. Heidmann GbR, A.S., Eicklingen-Klein Eicklingen	390	Beatstick	25	11.322	4,35	492	3,26	369	861
26. Heidmann GbR, A.S., Eicklingen-Klein Eicklingen	342	Columbo	24	12.413	3,69	458	3,24	402	860
27. Müller, Reinhard, Müden-Ettenbüttel	18	Travolta	30	10.859	4,27	464	3,64	395	859
28. Müller, Reinhard, Müden-Ettenbüttel	103	Cilaos	30	12.393	3,43	425	3,49	432	857
29. Müller, Reinhard, Müden-Ettenbüttel	269	Como	26	10.635	4,21	448	3,79	403	851
30. Müller, Reinhard, Müden-Ettenbüttel	Beinchen 250	Puck	25	10.253	4,38	449	3,92	402	851
31. Müller, Reinhard, Müden-Ettenbüttel	192	Mission P	26	10.203	4,40	449	3,93	401	850
32. Müller, Reinhard, Müden-Ettenbüttel	226	Mr Puma	27	10.993	3,96	435	3,77	414	849
33. Röper GbR, Karl, Sassenburg-Neudorf-Platendorf	31	Ed Red PP	28	10.855	4,44	482	3,35	364	846
34. Müller, Reinhard, Müden-Ettenbüttel	Stella 161	Gordon	26	11.072	4,05	448	3,55	393	841
35. Müller, Reinhard, Müden-Ettenbüttel	Nanna 245	Bolaro	24	11.627	3,81	443	3,41	397	840
36. Lange GbR, Tüla-Fahrenhorst	30	Soko Red	27	10.925	4,15	453	3,54	387	840
37. Kopmann, Andreas, Adenbüttel-Rolfsbüttel	675	Picanto	28	10.676	4,07	435	3,76	401	836
38. Müller, Reinhard, Müden-Ettenbüttel	Laura 228	Polo P RDC	27	10.916	4,02	439	3,62	395	834
39. Müller, Reinhard, Müden-Ettenbüttel	Eutine 179	Snow RF	21	12.794	3,03	388	3,46	443	831
40. Müller, Reinhard, Müden-Ettenbüttel	Elo 222	Ems Red PP	30	12.477	3,21	401	3,44	429	830
41. Kopmann, Andreas, Adenbüttel-Rolfsbüttel	595	Bert	29	10.600	4,15	440	3,68	390	830
42. Müller, Reinhard, Müden-Ettenbüttel	Jessi 173	Bojar	27	12.252	3,28	402	3,48	426	828
43. Kopmann, Andreas, Adenbüttel-Rolfsbüttel	647	Bert	25	11.686	3,58	418	3,48	407	825
44. Kopmann, Andreas, Adenbüttel-Rolfsbüttel	680	Picanto	25	10.494	4,32	453	3,54	372	825
45. Schumeier GbR, Lachendorf	Catharina 244	Hunter	24	11.387	3,89	443	3,35	381	824
46. Schumeier GbR, Lachendorf	Coco 147	Al Capone	26	12.316	3,37	415	3,31	408	823
47. Kopmann, Andreas, Adenbüttel-Rolfsbüttel	576	Picanto	25	9.963	4,60	458	3,65	364	822
48. Müller, Reinhard, Müden-Ettenbüttel	243	Barkeeper	27	12.742	3,23	412	3,21	409	821
49. Müller, Reinhard, Müden-Ettenbüttel	151	Extreme	26	11.564	3,80	439	3,29	380	819
50. Müller, Reinhard, Müden-Ettenbüttel	Marile 41	Ems Red PP	27	11.125	3,76	418	3,60	401	819
51. Heidmann GbR, A.S., Eicklingen-Klein Eicklingen	383	Rodger	25	12.572	3,39	426	3,12	392	818
52. Müller, Reinhard, Müden-Ettenbüttel	Pina 150	Iceland	24	10.433	4,15	433	3,68	384	817
53. Müller, Reinhard, Müden-Ettenbüttel	115	Cilaos	27	11.605	3,58	416	3,44	399	815
54. Kopmann, Andreas, Adenbüttel-Rolfsbüttel	682	Beart	24	10.363	3,89	403	3,97	411	814
55. Kopmann, Andreas, Adenbüttel-Rolfsbüttel	96	Picanto	25	11.224	3,68	413	3,56	400	813

Die höchsten Herdenleistungen

Besitzer, Wohnort	Alter	Milch kg	Fett %	Fett kg	Eiw.%	Eiw.kg	F+E kg
Gruppe 2,0 - 49,9 Kühe							
1. Apmann, Albrecht, Schwarme	57,5	10.036	4,46	448	3,43	344	792
2. Siems, Günter, Dörverden-Westen	107,4	8.942	4,29	383	3,61	323	706
3. Masemann KG, Martfeld-Hustedt	57,8	8.432	4,49	379	3,59	303	682
4. Fiddelke, Matthias, Martfeld-Tuschendorf	71,2	7.940	4,75	377	3,76	298	675
5. Witte, Bernd, Thedinghausen-Dibbersen	60,1	8.967	3,71	332	3,61	324	656
6. Esdohr, Hans-Dieter, Syke-Okel	60,5	8.639	4,17	360	3,30	285	645
7. Meyer, Johann, Martfeld	61,6	7.991	4,23	338	3,45	276	614
8. Rumke, Michael, Hilgermissen-Magelsen	50,4	7.666	4,19	321	3,42	262	583
Gruppe 50,0 - 99,9 Kühe							
1. Winter-Kruse & Sohn GbR, Anne, Emtinghausen-Bahlum	54,5	10.926	4,16	455	3,50	382	837
2. Fahrenholz, Jürgen, Syke-Gödestorf	59,0	10.363	4,27	442	3,50	363	805
3. Wilkens, Jürgen, Thedinghausen-Ahsen	59,6	9.977	4,09	408	3,48	347	755
4. Büntemeyer, Jürgen, Blender-Ritzenbergen	61,9	9.778	4,12	403	3,41	334	736
5. Stadtländer GbR, Emtinghausen	65,2	9.716	3,98	387	3,47	337	724
6. Stroteich, Eckhard, Bruchhausen-Vilsen	66,6	9.494	4,21	399	3,39	321	721
7. Stubbemann GbR, Martfeld-Hollen	66,8	8.269	4,19	346	3,24	268	614
Gruppe 100,0 - 149,9 Kühe							
1. Fehsenfeld, Holger, Thedinghausen-Wulmstorf	54,4	11.094	4,17	463	3,62	402	865
2. Milchhof Intschede GbR, Blender-Intschede	58,5	10.942	4,10	448	3,41	373	822
3. Milchhof Siemers KG, Riede	53,3	10.890	4,05	441	3,45	375	817
4. Behlmer, Jürgen, Riede-Felde	56,3	10.289	4,19	431	3,46	356	786
5. Meyer, Hannes, Blender-Amedorf	61,9	10.143	4,24	430	3,47	352	782
6. Milchhof Bahlum KG, Emtinghausen-Bahlum	63,1	10.389	3,98	414	3,45	359	773
7. Schnakenberg, Henry, Grasberg-Wörpedorf	53,3	9.316	4,24	395	3,49	325	720
Gruppe 150,0 - 199,9 Kühe							
1. Weser KG, Thedinghausen	62,5	8.987	4,28	384	3,27	294	678
Gruppe über 200,0 Kühe							
1. GCV Milch KG, Riede-Felde	52,8	10.866	4,32	470	3,50	380	850
2. Schnakenberg, Jürgen, Grasberg-Wörpedorf	51,2	11.177	4,04	452	3,51	392	844
3. Wortmann KG, Reiner, Thedinghausen-Beppen	56,7	11.150	3,98	444	3,43	382	826
4. Fastenau, Jürgen, Martfeld	52,9	10.477	4,08	427	3,48	364	792
5. Brüns KG, Lucky Cow, Emtinghausen	56,5	10.534	3,87	408	3,44	362	770
6. Ellmers, Carsten, Verden-Rieda	59,7	10.033	3,93	394	3,49	350	745

Die höchsten Lebensleistungen

Besitzer, Wohnort	Kuhname	Vater	Abk.	Milch kg	Fett %	Fett kg	Eiw.%	Eiw.kg	F+E kg
1. Fehsenfeld, Holger, Thedinghausen-Wulmstorf	+ Jana 4	Rudolph	12	136.663	3,74	5118	3,20	4368	9486
2. Meyer, Hannes, Blender-Amedorf	Eila 64	Pablo	12	131.177	4,08	5353	3,21	4214	9567
3. Wortmann KG, Reiner, Thedinghausen-Beppen	Heister 49	Dominator	8	119.053	3,34	3976	3,24	3854	7830
4. Milchhof Bahlum KG, Emtinghausen-Bahlum	+ Tamara 74	Laudan	9	116.751	3,64	4247	3,33	3884	8131
5. Schnakenberg, Jürgen, Grasberg-Wörpedorf	+ 11	Tellington	8	114.050	3,87	4413	3,31	3770	8183
6. Wortmann KG, Reiner, Thedinghausen-Beppen	+ Talia 52	Shottle	10	110.703	3,86	4273	3,29	3638	7911
7. Stroteich, Eckhard, Bruchhausen-Vilsen	Leila 41	Buckeye	10	109.658	3,83	4204	3,55	3888	8092
8. Milchhof Bahlum KG, Emtinghausen-Bahlum	+ Arkona 12	Emtoro	9	107.616	3,82	4112	3,28	3529	7641
9. Meyer, Hannes, Blender-Amedorf	Traute 46	Mercedes	11	106.260	3,95	4195	3,31	3518	7713
10. Schnakenberg, Jürgen, Grasberg-Wörpedorf	110	NOG Junit	11	105.568	4,39	4639	3,70	3910	8549
11. Meyer, Hannes, Blender-Amedorf	+ Siggli 12	Braveheart	8	105.476	3,89	4108	3,15	3323	7431
12. Milchhof Intschede GbR, Blender-Intschede	+ Elfe 563	Patrick	11	105.166	4,51	4738	3,46	3639	8377
13. Siems, Günter, Dörverden-Westen	Hexe	Pavian	9	104.777	4,58	4797	3,33	3488	8285
14. Milchhof Bahlum KG, Emtinghausen-Bahlum	Ixi 72	Jefferson	8	103.778	3,44	3568	3,41	3539	7107
15. Schnakenberg, Jürgen, Grasberg-Wörpedorf	+ 71	Alert II	11	103.041	4,50	4635	3,38	3485	8120
16. Fastenau, Jürgen, Martfeld	Adda 499	Ramos	8	102.851	4,14	4254	3,54	3638	7892
17. Meyer, Hannes, Blender-Amedorf	Helga 70	Mercedes	10	102.682	4,23	4347	3,26	3343	7690
18. Behlmer, Jürgen, Riede-Felde	+ Lotta 24	Alves	9	99.112	4,13	4096	3,30	3275	7371
19. Milchhof Bahlum KG, Emtinghausen-Bahlum	Reda 10	Samburu	8	98.925	3,25	3213	3,12	3089	6302
20. Brüns KG, Lucky Cow, Emtinghausen	Hanny 290	Ravino	9	98.609	3,71	3661	3,28	3238	6899
21. Fehsenfeld, Holger, Thedinghausen-Wulmstorf	Momo 95	Ashlar	9	98.478	3,83	3776	3,29	3239	7015
22. Wortmann KG, Reiner, Thedinghausen-Beppen	Pia 269	Jeeves	8	97.408	4,23	4124	3,46	3372	7496
23. Siems, Günter, Dörverden-Westen	Hilda	Showman	8	96.052	4,41	4240	3,62	3477	7717
24. GCV Milch KG, Riede-Felde	628	Eight	9	95.743	4,33	4147	3,72	3562	7709
25. Stroteich, Eckhard, Bruchhausen-Vilsen	Lana 22	Buckeye	8	94.963	4,12	3910	3,16	3004	6914
26. Fastenau, Jürgen, Martfeld	+ Anke 36	Windspiel	7	94.792	3,47	3293	3,41	3232	6525
27. Milchhof Bahlum KG, Emtinghausen-Bahlum	+ Olla 88	Alert II	7	93.870	4,61	4332	3,34	3134	7466
28. Wortmann KG, Reiner, Thedinghausen-Beppen	Apolla 171	Ashlar	8	93.737	4,18	3918	3,30	3093	7011
29. Milchhof Bahlum KG, Emtinghausen-Bahlum	Cassia 79	Jurus	9	93.690	3,39	3178	3,46	3242	6420
30. Stroteich, Eckhard, Bruchhausen-Vilsen	+ Birgit	Lichtblick	9	93.119	3,76	3498	3,50	3260	6758
31. Milchhof Bahlum KG, Emtinghausen-Bahlum	Tini 139	Jefferson	8	92.775	3,65	3382	3,27	3036	6418
32. Winter-Kruse & Sohn GbR, Anne, Emtinghausen-Bahlum	+ Lura 71	Alert II	9	92.446	3,91	3612	3,36	3107	6719
33. Milchhof Siemers KG, Riede	+ 112	Boggle	9	91.619	4,05	3714	3,49	3197	6911
34. Brüns KG, Lucky Cow, Emtinghausen	+ Rehling 270	Pronto	7	91.167	4,05	3694	3,61	3287	6981

Die höchsten 305-Tage-Leistungen

Besitzer, Wohnort	Kuhname	Vater	La.	Milch kg	Fett %	Fett kg	Eiw.%	Eiw.kg	F+E kg
1. GCV Milch KG, Riede-Felde	735	Ferris	3	15.844	4,32	684	3,35	530	1214
2. Milchhof Intschede GbR, Blender-Intschede	Wolff 86	Magicman	4	15.088	4,49	677	3,39	511	1188
3. Wortmann KG, Reiner, Thedinghausen-Beppen	Dina 265	Boss	3	14.097	4,44	626	3,87	545	1171
4. GCV Milch KG, Riede-Felde	269	Björk	4	15.778	4,21	664	3,18	501	1165
5. GCV Milch KG, Riede-Felde	730	George	3	16.565	3,89	644	3,12	516	1160
6. GCV Milch KG, Riede-Felde	407	Dolph	3	14.496	4,29	622	3,65	529	1151
7. GCV Milch KG, Riede-Felde	319	Beagle	5	15.046	4,18	629	3,46	521	1150
8. GCV Milch KG, Riede-Felde	394		2	13.995	4,64	650	3,49	489	1139
9. GCV Milch KG, Riede-Felde	170	Bangard	4	14.718	4,28	630	3,42	503	1133
10. GCV Milch KG, Riede-Felde	598	Dastin	3	14.321	4,38	627	3,49	500	1127
11. Milchhof Intschede GbR, Blender-Intschede	Sabrine 211	Snow RF	3	16.283	3,63	591	3,22	524	1115
12. GCV Milch KG, Riede-Felde	301	Frosty	5	13.224	4,94	653	3,46	458	1111
13. GCV Milch KG, Riede-Felde	572	Dolph	2	14.588	3,85	562	3,71	541	1103
14. Fehsenfeld, Holger, Thedinghausen-Wulmstorf	Malaga 49	Beart	5	15.599	3,71	578	3,33	520	1098
15. Wortmann KG, Reiner, Thedinghausen-Beppen	Aldi 365	Epic	3	15.921	3,57	568	3,28	523	1091
16. GCV Milch KG, Riede-Felde	214		2	14.358	4,31	619	3,25	467	1086
17. Schnakenberg, Jürgen, Grasberg-Wörpedorf	143	Baldur	2	14.540	3,84	559	3,61	525	1084
18. Wortmann KG, Reiner, Thedinghausen-Beppen	Bunte 307	Benzema	3	14.931	3,94	588	3,28	490	1078
19. Wortmann KG, Reiner, Thedinghausen-Beppen	Capri	Modena	4	14.327	4,06	582	3,46	496	1078
20. GCV Milch KG, Riede-Felde	251	Genestar	3	15.674	3,67	576	3,20	501	1077
21. Winter-Kruse & Sohn GbR, Anne, Emtinghausen-Bahlum	Torin 55	Suran	4	14.270	4,07	581	3,47	495	1076
22. GCV Milch KG, Riede-Felde	181	Fergus	1	13.485	4,58	617	3,40	458	1075
23. GCV Milch KG, Riede-Felde	595	Eino	3	13.760	4,48	617	3,32	457	1074
24. GCV Milch KG, Riede-Felde	302	Bangard	3	12.738	4,73	603	3,70	471	1074
25. Milchhof Intschede GbR, Blender-Intschede	Alegra 130	Lavaman	4	11.300	5,48	619	4,03	455	1074
26. Fastenau, Jürgen, Martfeld	Rimini 394	Meilo	3	13.706	4,41	604	3,42	469	1073
27. Schnakenberg, Jürgen, Grasberg-Wörpedorf	35	NOG Aturo	3	12.995	4,77	620	3,47	451	1071
28. Winter-Kruse & Sohn GbR, Anne, Emtinghausen-Bahlum	Maly 81	Suran	5	14.952	3,63	543	3,52	526	1069
29. Winter-Kruse & Sohn GbR, Anne, Emtinghausen-Bahlum	Mali 95	Columbo	4	13.998	3,90	546	3,73	522	1068
30. GCV Milch KG, Riede-Felde	118	Stratify	2	11.800	5,49	648	3,54	418	1066
31. Milchhof Intschede GbR, Blender-Intschede	Jolly 36	Sam	4	15.154	3,81	578	3,21	487	1065
32. GCV Milch KG, Riede-Felde	634	Bueno	2	12.561	4,52	568	3,96	497	1065
33. Meyer, Hannes, Blender-Amendorf	Nena 60	Sunfish RF	2	13.691	4,09	560	3,67	503	1063
34. GCV Milch KG, Riede-Felde	246	Pioneer	2	13.092	4,47	585	3,65	478	1063
35. Milchhof Bahlum KG, Emtinghausen-Bahlum	Wiwi 61	Electron	4	14.735	3,64	537	3,56	524	1061
36. GCV Milch KG, Riede-Felde	83	Pioneer	3	14.911	3,86	576	3,23	482	1058
37. GCV Milch KG, Riede-Felde	136	Scorpion	3	12.386	5,05	625	3,50	433	1058
38. Wortmann KG, Reiner, Thedinghausen-Beppen	Rendite 151	Atwood	5	13.140	4,44	583	3,61	474	1057
39. GCV Milch KG, Riede-Felde	804	Emidio	4	12.988	4,57	594	3,56	463	1057
40. Fastenau, Jürgen, Martfeld	Philomena 530	Martinius	2	12.788	4,57	585	3,68	471	1056
41. Weser KG, Thedinghausen	Leonie 11	Lonar	4	12.499	4,99	624	3,45	431	1055
42. GCV Milch KG, Riede-Felde	265	Chrysler	2	13.658	4,31	589	3,40	465	1054
43. Winter-Kruse & Sohn GbR, Anne, Emtinghausen-Bahlum	Lugine 19	Dozz	3	14.614	3,87	566	3,33	486	1052
44. GCV Milch KG, Riede-Felde	720	AltaWishin	2	12.620	5,03	635	3,29	415	1050
45. Schnakenberg, Jürgen, Grasberg-Wörpedorf	91	Baldur	3	13.452	4,21	566	3,58	482	1048
46. Weser KG, Thedinghausen	Elite	Giant	3	12.843	4,89	628	3,26	419	1047
47. Schnakenberg, Jürgen, Grasberg-Wörpedorf	85	Leno	4	12.387	4,52	560	3,93	487	1047
48. Behlmer, Jürgen, Riede-Felde	Milena 147	Baldur	2	13.661	4,23	578	3,42	467	1045
49. Wortmann KG, Reiner, Thedinghausen-Beppen	Marry 359	Patron P	4	14.978	3,65	546	3,32	498	1044
50. Schnakenberg, Henry, Grasberg-Wörpedorf	75	Goaway	4	12.587	4,60	579	3,69	465	1044
51. Fehsenfeld, Holger, Thedinghausen-Wulmstorf	Jorina 51	Monreal	3	13.361	4,23	565	3,57	477	1042
52. Wortmann KG, Reiner, Thedinghausen-Beppen	Sunday 227	Darino	3	13.370	4,33	579	3,46	462	1041
53. GCV Milch KG, Riede-Felde	801	Eino	3	13.198	4,24	559	3,65	482	1041
54. Behlmer, Jürgen, Riede-Felde	50	Beatstick	2	12.948	4,44	575	3,59	465	1040
55. Fehsenfeld, Holger, Thedinghausen-Wulmstorf	Missi 84	Big Power	2	12.969	4,08	529	3,93	510	1039

Die höchsten Färsenlaktationen

Besitzer, Wohnort	Kuhname	Vater	EKA	Milch kg	Fett %	Fett kg	Eiw.%	Eiw.kg	F+E kg
1. Schnakenberg, Jürgen, Grasberg-Wörpedorf	228	Kaluscho	23	13.144	3,75	493	3,51	461	954
2. Meyer, Hannes, Blender-Amedorf	Brixi 25	Missan	27	11.934	4,52	539	3,35	400	939
3. Schnakenberg, Jürgen, Grasberg-Wörpedorf	119	Extreme	23	12.116	4,06	492	3,54	429	921
4. Fahrenholz, Jürgen, Syke-Gödestorf	Frauke 9	Bajano	36	10.905	4,64	506	3,74	408	914
5. Schnakenberg, Jürgen, Grasberg-Wörpedorf	104	Extreme	26	11.916	4,04	481	3,59	428	909
6. Milchhof Bahlum KG, Emtinghausen-Bahlum	Alja 52	Malinus	27	12.207	3,92	478	3,51	428	906
7. Winter-Kruse & Sohn GbR, Anne, Emtinghausen-Bahlum	Maria 91	Mister X	25	10.311	4,92	507	3,85	397	904
8. Wortmann KG, Reiner, Thedinghausen-Beppen	Osmia 229	Sylvert	25	12.434	3,78	470	3,48	433	903
9. Wortmann KG, Reiner, Thedinghausen-Beppen	Steffi 300	Figo	26	12.510	3,84	481	3,36	420	901
10. Winter-Kruse & Sohn GbR, Anne, Emtinghausen-Bahlum	Lila 35	Bellarabi	24	12.191	4,02	490	3,35	409	899
11. Wortmann KG, Reiner, Thedinghausen-Beppen	Paula 58	All-Star	25	11.986	4,11	493	3,37	404	897
12. GCV Milch KG, Riede-Felde	243	AltaBayou	36	11.411	4,29	490	3,57	407	897
13. Wortmann KG, Reiner, Thedinghausen-Beppen	Nikoll 69	Flipside	30	13.996	3,22	450	3,19	446	896
14. Schnakenberg, Jürgen, Grasberg-Wörpedorf	145	Flicflac	25	11.742	3,93	462	3,69	433	895
15. Milchhof Intschede GbR, Blender-Intschede	Rosemarie 356	Brekem	25	11.700	4,26	498	3,38	395	893
16. Fehsenfeld, Holger, Thedinghausen-Wulmstorf	Lucky 50	Sylvert	28	12.190	3,84	468	3,41	416	884
17. GCV Milch KG, Riede-Felde	60	Golcho	27	11.176	4,41	493	3,49	390	883
18. Wortmann KG, Reiner, Thedinghausen-Beppen	Dolly 403	County	25	13.234	3,19	422	3,44	455	877
19. GCV Milch KG, Riede-Felde	211	Ghillie	26	11.352	4,24	481	3,49	396	877
20. GCV Milch KG, Riede-Felde	508	AltaBayou	31	11.630	3,97	462	3,51	408	870
21. Wortmann KG, Reiner, Thedinghausen-Beppen	Paloma 357	Macarius	31	10.547	4,57	482	3,68	388	870
22. Wortmann KG, Reiner, Thedinghausen-Beppen	Kerstin 96	Kingpin	32	13.033	3,67	478	3,00	391	869
23. Schnakenberg, Jürgen, Grasberg-Wörpedorf	169	Big Power	23	11.162	4,25	474	3,54	395	869
24. GCV Milch KG, Riede-Felde	76	Molotov	35	11.889	4,00	475	3,30	392	867
25. GCV Milch KG, Riede-Felde	77	AltaJethro	25	10.761	4,42	476	3,63	391	867
26. GCV Milch KG, Riede-Felde	156	AltaRockit	25	10.443	4,33	452	3,97	415	867
27. Milchhof Bahlum KG, Emtinghausen-Bahlum	Orient 68	Travolta	26	11.249	4,20	473	3,49	393	866
28. GCV Milch KG, Riede-Felde	571	-	29	10.308	4,61	475	3,78	390	865
29. Wortmann KG, Reiner, Thedinghausen-Beppen	Jule	Epic	29	11.908	3,79	451	3,47	413	864
30. Milchhof Bahlum KG, Emtinghausen-Bahlum	Aika 129	Missan	27	11.677	3,83	447	3,57	417	864
31. Schnakenberg, Jürgen, Grasberg-Wörpedorf	278	Sylvert	24	12.654	3,38	428	3,44	435	863
32. Wortmann KG, Reiner, Thedinghausen-Beppen	Jami	Beatstick	26	10.545	4,53	478	3,63	383	861
33. Fastenau, Jürgen, Martfeld	Hummel 607	Missan	27	10.490	4,60	483	3,59	377	860
34. Schnakenberg, Jürgen, Grasberg-Wörpedorf	296	Baldur	23	11.333	4,09	463	3,48	394	857
35. Schnakenberg, Jürgen, Grasberg-Wörpedorf	125	Belmaro	23	10.359	4,32	447	3,94	408	855
36. Wortmann KG, Reiner, Thedinghausen-Beppen	62321	Garant	33	12.612	3,48	439	3,27	412	851
37. GCV Milch KG, Riede-Felde	191	-	29	11.637	3,88	451	3,43	399	850
38. GCV Milch KG, Riede-Felde	558	AltaJethro	25	11.093	4,08	453	3,58	397	850
39. Fehsenfeld, Holger, Thedinghausen-Wulmstorf	Melli 36	Extremo	32	11.382	3,91	445	3,55	404	849
40. Fehsenfeld, Holger, Thedinghausen-Wulmstorf	Tora 93	Martinius	28	12.016	3,76	452	3,28	394	846
41. Wortmann KG, Reiner, Thedinghausen-Beppen	Jari 226	Kingman	25	12.668	3,46	438	3,20	406	844
42. Meyer, Hannes, Blender-Amedorf	Traudi 39	Missan	29	9.940	4,84	481	3,65	363	844
43. GCV Milch KG, Riede-Felde	722	-	31	10.291	4,54	467	3,65	376	843
44. Wortmann KG, Reiner, Thedinghausen-Beppen	Brixi 217	Satisfy	32	11.823	3,66	433	3,45	408	841
45. Wortmann KG, Reiner, Thedinghausen-Beppen	Adula 60	Sylvert	26	10.973	4,02	441	3,65	400	841
46. Schnakenberg, Jürgen, Grasberg-Wörpedorf	268	Baldur	24	10.196	4,45	454	3,80	387	841
47. Fastenau, Jürgen, Martfeld	589	Hafnar	30	12.340	3,36	415	3,43	423	838
48. Schnakenberg, Henry, Grasberg-Wörpedorf	Naomi 2 105	Martinius	31	10.724	4,35	466	3,47	372	838
49. Wortmann KG, Reiner, Thedinghausen-Beppen	Skyline 147	Kaluscho	26	9.923	4,73	469	3,71	368	837
50. Wortmann KG, Reiner, Thedinghausen-Beppen	Jeva 278	Snowflake	27	11.515	3,72	428	3,54	408	836
51. Milchhof Intschede GbR, Blender-Intschede	Wolke 316	Baldur	24	11.597	3,98	462	3,22	373	835
52. Schnakenberg, Jürgen, Grasberg-Wörpedorf	279	Extreme	25	12.805	3,33	426	3,18	407	833
53. Wortmann KG, Reiner, Thedinghausen-Beppen	Honey 407	County	24	12.595	3,45	435	3,16	398	833
54. Wortmann KG, Reiner, Thedinghausen-Beppen	Vreni 272	Logic P	26	11.642	3,61	420	3,54	412	832
55. Wortmann KG, Reiner, Thedinghausen-Beppen	Mamba 253	Sirius P	26	10.747	4,08	438	3,67	394	832



*Herzlichen Dank an Ute und Friedel Eickhoff,
Ute war 31 Jahre mit viel Herzblut dabei.*



*KV Barver Varrel
46 Jahre MLP - Danke Erhard*



Winter in einem Betrieb im KV Rodewald



**Nach 2 Tagen Labor-Begutachtung durch die DAKKS wurde die einwandfreie Arbeit beim MKV bestätigt
Wir sagen Danke – dem Labor, EDV-Team und auch den TSW-Fahrern**

