

# Milchwirtschaftlicher Kontrollverband Mittelweser e.V.

31547 Rehburg-Loccum  
Bahndamm 9  
Tel.: 0 50 37 / 30 12 46  
Fax: 0 50 37 / 98 229  
E-Mail: [info@mkv-rehburg.de](mailto:info@mkv-rehburg.de)  
[www.mkv-rehburg.de](http://www.mkv-rehburg.de)

## Ergebnisse der Milchleistungsprüfungen im Prüfungsjahr 2022

# Inhaltsverzeichnis

	Seite
Grußwort des Vorsitzenden und der Geschäftsführung	3
Der MKV Mittelweser e.V.	4
Ansprechpartner beim MKV Mittelweser e.V.	5
Willkommen im Team beim MKV Mittelweser e.V.	6
Die Leistungen im MKV Mittelweser e.V.	7
Die besten Herden in Kombination der Rangierung nach Fett und Eiweiß-kg, Zellzahl und Lebenstagsleistung	8
Die besten Zellzahlergebnisse in den Herden	10
Die höchsten Leistungen im Kontrollverein Drebber	11
Die höchsten Leistungen im Kontrollverein Lemförde	17
Die höchsten Leistungen im Kontrollverein Barver - Varrel	19
Die höchsten Leistungen im Kontrollverein Wagenfeld - Kirchdorf	23
Die höchsten Leistungen im Kontrollverein Visselhövede	27
Die höchsten Leistungen im Kontrollverein Rodewald	36
Die höchsten Leistungen im Kontrollverein Rehburg	42
Die höchsten Leistungen im Kontrollverein Steyerberg	49
Die höchsten Leistungen im Kontrollverein Uchte - Warmsen	53
Die höchsten Leistungen im Kontrollverein Wietzen	58
Die höchsten Leistungen im Kontrollverein Dedenhausen	61
Die höchsten Leistungen im Kontrollverein Weserbergland	62
Die höchsten Leistungen im Kontrollverein Gifhorn	66
Die höchsten Leistungen im Kontrollverein Thedinghausen	69

# Grußwort des Vorsitzenden und der Geschäftsführung

## **Liebe Mitglieder, Mitarbeiter und Partner des MKV Mittelweser e.V.**

das Jahr 2022 hatte viele, teils auch sehr bedrückende Überraschungen im Gepäck.

Der Ukrainekrieg verursachte extreme Ausschläge der Märkte. Rasant gestiegene Energie-, Dünger- und Futtermittelpreise wurden durch die ebenfalls deutlich gestiegenen Milchpreise abgemildert. Mit 60 Cent Auszahlungspreis für die Milch hatte im vorigen Herbst niemand gerechnet.

Wir hoffen mit Ihnen, dass sich die Märkte im Jahr 2023 wieder beruhigen und eine faire Marge für unsere Mitglieder ermöglichen. Ihr engagierter Einsatz auf den Betrieben wird belegt durch das weiter leicht steigende Alter der Kühe mit deutlich höherer Lebensleistung. Dass

sich unsere Mitgliedsbetriebe hervorragend um die Gesundheit und das Wohl ihrer Herde kümmern, zeigen auch die Q-Check-Kennzahlen. Diese werden für Sie fortlaufend monatlich nach jeder MLP z.B. über Netrind oder über unsere Homepage [www.mkv-rehburg.de](http://www.mkv-rehburg.de) mit Ihrer HIT und PIN kostenlos zur Verfügung gestellt. Nutzen Sie die Auswertung mit den Mittelwerten aller niedersächsischen Betriebe als Ansporn für die Bereiche in denen noch Verbesserungspotential steckt und freuen Sie sich über die Bereiche, in denen Sie bereits sehr gute Leistungen erreicht haben.

Die Daten aus der Milchleistungsprüfung sind für eine effektive Herdenführung, Fütterung und den monatlichen „Gesundheitscheck“ ein wichtiges Werkzeug für unsere Mitglieder.

Mit den von Ihnen wiederum sehr gut in Anspruch genommenen Dienstleistungen des MKV konnten wir auch bei sinkender Mitgliederzahl die Mitgliedsbeiträge stabil halten.

Vom MKV Mittelweser e.V. bedanken wir uns bei unseren Mitgliedern sowie bei unseren Mitarbeitern, Geschäftspartnern, den Molkereien und Tanksammelwagenfahrern für die engagierte Zusammenarbeit. Herzlichen Dank für Ihre Treue, die gute Nachfrage unserer Dienstleistungen, die wir noch etwas ausbauen konnten und den Zuspruch, den Sie uns entgegenbringen!

Dies ermöglicht es uns, wie in den vergangenen Jahren, eine sehr deutliche Beitragsermäßigung zu gewähren. Die Beiträge bleiben somit im 22. Jahr in Folge stabil!

Rehburg, im November 2022

Jürgen Clausen  
Vorsitzender

Friedhelm Härtel  
Geschäftsführung

## **Herzlichen Dank an die langjährigen Vorstandsmitglieder des MKV Mittelweser e.V.**

*Hans Holtorf (1. v. l.) und Karl-Friedrich Lohmann (3. v. l.) wurden auf der Vorstandssitzung verabschiedet. Beide haben die Geschichte des Vereins seit 1995 geprägt.*

*Sie hatten stets ein offenes Ohr für die Belange der Mitglieder, Mitarbeiter und Geschäftsführung.*



# Milchwirtschaftlicher Kontrollverband Mittelweser e.V.



Bahndamm 9  
31547 Rehburg-Loccum  
☎ 05037/30 12 46  
📠 05037/98 22 9  
Mail: info@mkv-rehburg.de

## Vorsitzender:

Jürgen Clausen

Intschede

☎ 04233/ 25 4

## Stellvertr. Vorsitzender:

Dr. Jörn-Uwe Starcke

Rehburg

☎ 05037/ 301 142

Der Vorstand setzt sich aus den Vorsitzenden der angeschlossenen Kontrollvereine und 3 Vertretern der Mitgliedsmlkereien zusammen.

## Geschäftsführer:

Friedhelm Härtel

Landesbergen

☎ 05037/ 301 244

📠 05037/98 22 9

☎ 0171/3 85 70 45

## Telefonzentrale:

☎ 05037/301 246

**Das Büro ist werktags von 8.00 Uhr bis 16.30 Uhr besetzt**

In dringenden Fällen sind unsere zuständigen Milchleistungsüberprüfer auch außerhalb der Geschäftszeiten erreichbar. – Siehe Personal in den jeweiligen Kontrollvereinen.

## Organigramm des MKV Mittelweser e.V.

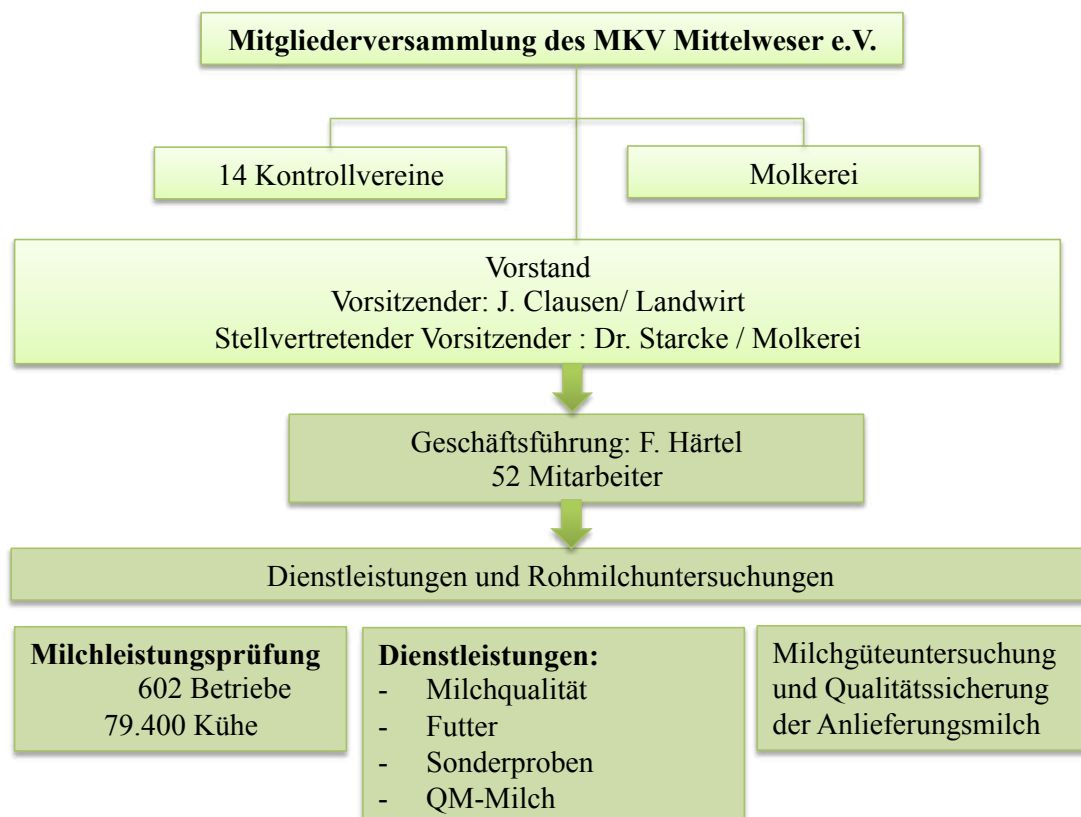

# Ansprechpartner beim MKV Mittelweser e.V.

Geschäftsführung:	Herr Härtel	05037 / 30 12 44 0171 / 3 85 70 45 fhaertel@mkv-rehburg.de
Zentrale Mail-Adresse	MKV	<b>info@mkv-rehburg.de</b>
Zentrale:	Frau El-Saadi	05037 / 30 12 46 Fax: 05037 / 98 22 9 sel-saadi@mkv-rehburg.de
EDV-Leitung:	Frau Meyer	05037 / 30 12 47 tmeyer@mkv-rehburg.de
Laborleitung:	Frau Graue	05037 / 30 12 49 kgraue@mkv-rehburg.de
<b>Ansprechpartner für Kontrollvereine (MLP-Bereich):</b>		
KV Rehburg KV Rodewald KV Visselhövede KV Hameln KV Weserbergland	Herr Prinzhorn	0172 / 4 51 80 08 aprinzhorn@mkv-rehburg.de
KV Wietzen KV Beste Kuh	Herr Lüscho	05037 / 30 12 48 0176 / 31 48 07 91 clueschow@mkv-rehburg.de
KV Dedenhausen-Lehrte KV Gifhorn	Herr Köther	0171 / 1 27 70 00 karsten-koether@t-online.de
KV Barver-Varrel KV Drebber-Sulingen KV Lemförde KV Wagenfeld	Herr Wohlking	0171 / 4 15 17 03 mkv-wagenfeld@t-online.de
KV Uchte-Warmsen KV Steyerberg	Herr Kruse	0162 / 71 07 05 3 mkruse@mkv-rehburg.de
KV Thedinghausen	Herr Engelmann	0170 / 2 74 60 45 heiko.engelmann@t-online.de
<b>Ansprechpartner für den Bereich Milchgüte:</b>		
Rodewald / Visselhövede	Herr Prinzhorn	0172 / 4 51 80 08
Uchte-Warmsen / Rehburg / Weserbergland / Wietzen / Dedenhausen-Lehrte / Gifhorn / Steyerberg	Herr Härtel	05037 / 30 12 44
Thedinghausen	Herr Engelmann	0170 / 2 74 60 45 heiko.engelmann@t-online.de
<b>QM-Auditoren &amp; Melkanlagenprüfer</b>		
<b>QM-Auditor &amp; Melkanlagenprüfer</b>	Herr Engelmann	0170 / 2 74 60 45 heiko.engelmann@t-online.de
<b>QM-Auditor &amp; Melkanlagenprüfer</b>	Herr Kruse	0171 / 3 85 70 43 h.kruse-eilvese@t-online.de
<b>QM-Auditor</b>	Herr Wohlking	0171 / 4 15 17 03 mkv-wagenfeld@t-online.de
<b>QM-Auditor</b>	Herr Köther	0171 / 1 27 70 00 karsten-koether@t-online.de



# Willkommen im Team beim MKV Mittelweser e.V.

Unsere vier neuen Kolleginnen stellen wir Ihnen kurz vor:



**Lana Lea Grubert** ist seit dem 01.09.2022 unsere neue Auszubildende zur Kauffrau im Büromanagement: Sie wird unser Team im Bereich der MLP-Verarbeitung und Buchhaltung unterstützen.

Im Labor unterstützen zwei neue gelernte Laborkräfte die Arbeit. Es mussten krankheitsbedingte Ausfälle aber auch erfreuliche Ereignisse wie Mutterschaft kompensiert werden.



**Vanessa Redlin** mit unserer Laborleiterin **Karin Graue** bei der Einarbeitung am Keimzahlgerät.



**Beatrix Gebauer** und ihre Kollegin **Svetlana Winschel** bei der Einarbeitung am Inhaltsstoffgerät.

**Sonja Vierks** macht die Arbeit bei der MLP sichtlich Freude. Sie ist im Bereich Weserbergland seit 01. August tätig.



# Die Leistungen in den Milchkontrollvereinen des MKV Mittelweser

sortiert nach Fett + Eiweißmenge

Ifd. Nr.	Kontrollverein	MLP-Betr.	A+B Kühe	Ø Kuhz.	Durchschnittsleistung						Veränderungen zum Vorjahr							
					Milch kg	Fett %	Fett kg	Eiw. %	Eiw. kg	F+E kg	MLP-Betr.	A+B Kühe	Milch kg	Fett %	Fett kg	Eiw. %	Eiw. kg	F+E kg
1.	Uchte-Warmsen	43	7.521	174,9	10.990	3,94	433	3,43	377	810	- 3	+ 118	+ 204	- 0,06	+ 1	- 0,01	+ 6	+ 7
2.	Barver-Varrel	25	4.157	166,3	10.686	3,95	422	3,41	365	787	- 3	- 166	- 16	- 0,08	- 9	- 0,04	- 4	- 13
3.	Drebber	45	5.098	113,3	10.632	3,97	422	3,42	364	786	- 3	- 51	+ 172	- 0,08	- 2	- 0,04	+ 2	+ 0
4.	Wietzen	28	2.896	103,4	10.675	3,92	419	3,41	365	783	- 4	- 45	+ 246	- 0,12	- 3	- 0,05	+ 4	+ 0
5.	Thedinghausen	37	4.375	118,2	10.371	4,04	419	3,45	358	777	+ 0	+ 59	+ 255	- 0,09	+ 1	- 0,02	+ 7	+ 8
6.	Visselhövede	81	12.878	159,0	10.439	3,98	416	3,44	360	775	- 2	- 34	+ 197	- 0,08	+ 0	- 0,03	+ 4	+ 3
7.	Steyerberg	28	2.583	92,3	10.441	3,97	415	3,44	359	774	- 1	+ 40	+ 113	- 0,08	- 3	- 0,03	+ 1	- 2
8.	Wagenfeld-Kirchdorf	23	2.883	125,4	10.414	3,92	409	3,44	359	767	- 2	+ 56	+ 73	- 0,05	- 2	- 0,01	+ 2	- 1
9.	Rodewald	57	6.546	114,8	10.350	3,94	408	3,45	357	765	- 1	+ 32	+ 123	- 0,10	- 5	- 0,03	+ 1	- 4
10.	Lemförde	9	1.309	145,4	10.070	4,08	411	3,46	348	759	- 1	- 8	+ 135	- 0,02	+ 3	+ 0,00	+ 4	+ 7
11.	Rehburg	74	6.445	87,1	10.152	3,99	405	3,42	348	753	- 9	- 525	+ 79	- 0,05	- 2	- 0,04	+ 0	- 3
12.	Dedenhausen	15	905	60,3	9.878	4,05	400	3,43	339	739	- 1	+ 4	- 56	+ 0,01	- 2	- 0,02	- 4	- 5
13.	Weserbergland	22	3.056	138,9	9.929	3,97	395	3,42	339	734	- 4	+ 310	+ 345	- 0,08	+ 7	- 0,05	+ 7	+ 13
14.	Gifhorn	30	2.624	87,5	9.062	4,03	365	3,44	312	677	- 2	- 35	- 155	+ 0,01	- 6	- 0,04	- 8	- 14
Ø 2022		565	79.212	140,2	10.506	3,99	419	3,43	361	780	- 37	- 184	+ 142	- 0,05	+ 0	- 0,03	+ 3	+ 3
Ø 2021		602	79.396	131,9	10.364	4,04	419	3,46	358	777	- 44	- 599	+ 101	+ 0,00	+ 4	+ 0,00	+ 3	+ 7
Ø 2020		646	79.995	123,8	10.263	4,04	415	3,46	355	770	- 45	- 1.526	+ 358	+ 0,03	+ 17	+ 0,00	+ 12	+ 29

## Die besten Herden in der Kombination der Rangierung nach Fett+Eiw.-kg, Zellzahl u. Lebensleistung

Nr.	Besitzer, Wohnort	Milch kg	Fett %	Fett kg	Eiw. %	F+E kg	Zellzahl	Mkg/Lebtg
<b>Gruppe 2,0 - 39,9 Kühe</b>								
1.	Windhorst GbR, Dorl.u.Wilh., Warmsen-Wegerden	9.996	4,48	448	3,56	804	36	16,9
2.	Deseniss, Friedr-Wilhelm, Beckedorf	10.476	3,89	407	3,29	752	94	16,4
3.	Hormann/Wilcor Holsteins, Cord, Warmsen-Großenvörde	10.970	4,11	451	3,48	833	55	12,5
4.	Wehrße, Henning, Stolzenau-Nendorf	9.649	4,62	446	3,38	772	87	13,7
5.	Flebbe, Kerstin, Pattensen-Oerie	11.029	3,88	428	3,41	805	221	15,5
6.	Tölke GbR, Bodenwerder-Rühle	8.719	4,29	374	3,29	661	100	15,2
7.	Riesenberg, Bernd, Ehrenburg-Schmalförden	9.961	4,07	405	3,32	736	174	13,6
8.	Hardemann, Heinrich, Dickel-Dickel	9.236	4,30	397	3,57	727	243	16,0
9.	Rogowsky, Matthias, Meinersen-Böckelse	9.026	4,35	393	3,40	700	208	15,1
10.	Beinling, Andreas, Coppenbrügge-Behrensens	7.873	4,37	344	3,38	610	116	13,7
<b>Gruppe 40,0 - 59,9 Kühe</b>								
1.	Fangmann GbR, Wilhelm & Dirk, Wagenfeld-Ströhen	11.635	4,13	481	3,47	884	157	17,5
2.	Spannhake, Henrik, Rehden	12.686	3,96	503	3,41	935	167	17,9
3.	Cohrs, Heinz, Wedemark-Wiechendorf	10.656	4,23	451	3,40	813	109	15,4
4.	Holthöfer, Christian, Warmsen-Tätenhorst	10.849	4,27	464	3,50	843	148	15,3
5.	Schwiers, Andreas, Varrel-Dörriehol	11.379	3,84	437	3,50	835	125	14,7
6.	Kirchhoff, Gerd, Husum-Schessinghausen	10.573	3,80	401	3,51	772	131	15,1
7.	Winkelmann, Hinrich, Wietzendorf	10.533	3,98	419	3,32	769	193	16,2
8.	Sassenberg, Manfred, Auetal-Schoholtensens	10.148	3,81	387	3,37	728	109	14,7
9.	Fahrenholz, Jürgen, Syke-Gödestorf	10.687	4,15	443	3,45	812	151	13,3
10.	Bode/Homann GbR, Edemissen	10.435	4,00	417	3,43	775	165	14,3
<b>Gruppe 60,0 - 79,9 Kühe</b>								
1.	Knüpling, Friedr.-Wilh., Diepholz-Sankt Hülfe	11.763	3,97	467	3,46	874	144	18,1
2.	Meyer, Heiko, Sulingen-Lindern	11.992	3,91	469	3,39	875	138	17,1
3.	Lüdemann, Thomas, Scheeßel-Deepen	11.735	4,07	478	3,41	878	173	18,4
4.	Borchers, Bernd, Maasen	11.900	3,85	458	3,30	851	198	17,8
5.	Heidmann, Jan-Erik, Eicklingen-Sandlingen	10.786	3,95	426	3,37	789	172	17,3
6.	Beckmann, Edgar, Diepenau-Steinbrink	10.710	4,03	432	3,55	812	177	16,0
7.	Winter-Kruse & Sohn GbR, Anne, Emtinghausen-Bahlum	11.393	4,09	466	3,48	863	221	16,1
8.	Ruröde GbR, Jürgen u. Frank, Mellinghausen-Brake	10.864	4,15	451	3,38	818	86	13,1
9.	Wolpers GbR, Sassenburg-Neudorf-Platendorf	10.041	4,15	417	3,46	765	190	16,6
10.	Witthöft, Heinrich jun., Wietzendorf-Kl. Amerika	9.697	3,86	374	3,38	702	106	15,5
<b>Gruppe 80,0 - 99,9 Kühe</b>								
1.	Brümmer Uchte GbR, Uchte-Woltringhausen	11.317	4,04	458	3,62	867	118	17,5
2.	Heldberg, Stefan, Visselhövede-Wittorf	10.658	4,15	442	3,39	804	167	16,6
3.	Däkau GbR, Drebbber-Mariendrebber	11.174	3,97	444	3,56	841	204	16,9
4.	Logemann, Ralf, Sulingen-Herelse	10.934	4,11	450	3,58	841	118	13,9
5.	Hüner, Jörg, Visselhövede-Heelsen	10.943	4,10	449	3,36	816	225	17,9
6.	Döbbeling GbR, Drebbber-Mariendrebber	11.078	3,96	439	3,36	811	215	16,8
7.	Ringe, Ralf, Aerzen-Selxen	11.527	3,83	442	3,46	841	242	16,6
8.	Schierholz, Ralf, Liebenau	10.211	3,91	399	3,39	745	154	14,8
9.	Strüve, Hinrich, Rinteln-Krankenhagen	11.483	3,93	451	3,37	838	261	16,8
10.	Hollmann, Heinz, Sulingen	10.336	3,98	412	3,45	768	119	13,4



## Die besten Herden in der Kombination der Rangierung nach Fett+Eiw.-kg, Zellzahl u. Lebensstagsleistung

Nr. Besitzer, Wohnort

### Gruppe 100,0 - 149,9 Kühe

1.	Schweers GbR, Varrel-Dörriehol	12.390	3,85	477	3,31	888	116	17,5
2.	Kruse GbR, Lehrte-Immensen	13.645	3,89	531	3,36	990	160	17,9
3.	Widdel, Heinz, Wunstorf-Mesmerode	11.753	3,87	455	3,42	857	151	18,3
4.	Borchers, Marcel, Bodenwerder	11.449	3,96	454	3,43	846	149	17,3
5.	Ristenpart, Werner, Neustadt-Brase	11.334	4,04	458	3,35	838	90	15,7
6.	Schomburg, Hartwig, Ottenstein	11.582	3,92	455	3,36	843	142	16,4
7.	Fawer KG, Rehburg-Loccum	11.483	3,84	441	3,43	835	139	16,4
8.	Milchhof Bahlum KG, Emtinghausen-Bahlum	11.031	3,88	428	3,45	809	126	16,6
9.	Eiskamp GbR, Harpstedt	12.635	3,74	472	3,55	921	171	16,5
10.	Dückerling GbR, Wilh.u.Kerst., Wetschen-Wetscherbruch	12.685	3,79	481	3,35	906	184	17,8

### Gruppe 150,0 -199,9 Kühe

1.	Zerwer, Gerd, Neustadt-Wulfelade	11.694	3,75	438	3,45	842	126	16,0
2.	Rust GbR, Stolzenau-Anemolter	12.457	4,07	507	3,51	944	160	15,8
3.	Dunkhorst Holstein KG, Raddestorf-Jenhorst	12.071	4,10	494	3,32	895	183	17,6
4.	Runnebaum Agrar GbR, Eydelstedt-Dörpel	11.983	3,82	457	3,35	858	219	17,1
5.	Meyer, Christine, Schneverdingen-Heber	10.908	4,05	441	3,46	818	201	16,8
6.	Griffel GbR, Maasen	10.919	3,81	416	3,34	780	189	16,6
7.	van der Velden GbR, Eric und Annemarie, Wietzendorf-Reiningen	10.467	4,00	419	3,45	780	187	16,3
8.	Kehlbeck-Hüsemann GbR, Diepenau-Steinbrink	11.802	3,59	424	3,44	829	238	17,0
9.	Hesse, Johann jun., Scheeßel-Bartelsdorf	10.443	4,05	423	3,40	779	198	16,0
10.	Niermann, Eckhard, Diepholz-Heede	10.317	3,99	412	3,38	760	189	15,7

### Gruppe 200,0 - 299,9 Kühe

1.	Renzelmann, Carsten, Varrel-Brümmerloh	12.677	3,86	489	3,42	922	122	20,2
2.	Schröder, Rolf, Uchte-Woltringhausen	12.799	3,92	502	3,30	923	125	15,3
3.	Kastens GbR, Wagenfeld-Ströhen	13.317	3,95	527	3,40	980	180	18,5
4.	Carstens, Volker, Visselhövede-Rosebruch	12.465	3,81	475	3,40	899	178	17,4
5.	Keller GbR, Sulingen-Klein-Lessen	12.524	4,08	511	3,44	942	199	18,7
6.	Vajen KG, Ahausen	11.972	3,88	464	3,48	881	173	16,4
7.	Evers GbR, D. u. M., Rethem	12.335	3,73	461	3,41	882	162	15,8
8.	Ballmann, Dr. Heinrich, Liebenau	11.010	3,91	430	3,37	801	151	16,9
9.	Schnakenberg, Jürgen, Grasberg-Wörpedorf	11.713	3,98	466	3,46	871	195	17,0
10.	Hoppe GbR, Steimbke-Sonnenborstel	12.515	3,89	487	3,41	914	218	18,6

### Gruppe über 300,0 Kühe

1.	Fiedler Milch KG, Wagenfeld-Ströhen	12.867	3,95	508	3,40	946	161	19,0
2.	Glinnsmann, Jan, Rhade	13.280	3,85	512	3,31	952	165	19,2
3.	Spannhake Q KG, Sulingen-Herelse	13.044	3,70	483	3,40	926	170	17,4
4.	Backhaus, Louisa, Wedemark-Plumhof	13.389	3,74	500	3,45	962	187	18,5
5.	Nackenhorst GbR, Wagenfeld	12.294	3,80	467	3,37	882	196	18,6
6.	Brokering Milch KG, Eydelstedt-Düste	13.459	3,67	494	3,34	943	192	16,6
7.	Milchhof Ottingen GbR, Visselhövede-Ottingen	11.478	3,92	450	3,42	843	217	18,1
8.	Ahrenshop KG, Mellinghausen-Ohlendorf	11.514	3,89	448	3,44	845	219	17,0
9.	Bossmannshof Milch KG, Elsdorf-Hatzte	11.112	3,98	442	3,51	833	203	15,5
10.	Stöver KG, Wedemark-Ibsingen	10.391	4,04	420	3,49	782	162	15,0

# Die besten Zellzahlergebnisse in den Herden

## Durchschnittliches Ergebnis der Milchleistungsprüfung 2021/2022

Besitzer, Wohnort	Zellzahl 1000/ml
<b>Gruppe 2,0 - 39,99 Kühe</b>	
1. Windhorst GbR, Dorl.u.Wilh., Warmen-Wegerden	36
2. Hormann/Wilcor Holsteins, Cord, Warmen-Großenvörde	55
3. Runne, Christian, Brevörde-Grave	70
4. Wehrße, Henning, Stolzenau-Nendorf	87
5. Deseniss, Friedr-Wilhelm, Beckedorf	94
5. Riehs, Jens, Stemwede	94
<b>Gruppe 40,0 - 59,99 Kühe</b>	
1. Rethwisch GbR, Heinr. u.Henning, Ehrenburg-Schweringhausen	88
2. Cohrs, Heinz, Wedemark-Wiechendorf	109
3. Fiefstück, Marita, Wagenfeld	109
4. Sassenberg, Manfred, Auetal-Schoholtensen	109
5. Eggersglüß, Rainer, Schneverdingen-Wesseloh	114
<b>Gruppe 60,0 - 79,99 Kühe</b>	
1. Ruröde GbR, Jürgen u. Frank, Mellinghausen-Brake	86
2. Witthöft, Heinrich jun., Wietzendorf-Kl. Amerika	106
3. Roedenbeck, Reinhold, Scholen-Anstedt	111
4. Schlemme, Heinrich, Neustadt-Metel	134
5. Meyer, Heiko, Sulingen-Lindern	138
<b>Gruppe 80,0 - 99,99 Kühe</b>	
1. Brümmer Uchte GbR, Uchte-Woltringhausen	118
2. Logemann, Ralf, Sulingen-Herelse	118
3. Hollmann, Heinz, Sulingen	119
4. Friedrich-Löffler-Institut, Braunschweig	126
5. Gerke-Meinert, Andreas, Walsrode-Altenboitzen	143
<b>Gruppe 100,0 - 149,99 Kühe</b>	
1. Ristenpart, Werner, Neustadt-Brase	90
2. Döpke, Jürgen, Ehrenburg-Schweringhausen	107
3. Schweers GbR, Varrel-Dörriehoh	116
4. Wiggers, Christian, Rodewald-Mittl. Bauernsch.	118
5. Milchhof Bahlum KG, Emtinghausen-Bahlum	126
<b>Gruppe 150,0 - 199,99 Kühe</b>	
1. Zerwer, Gerd, Neustadt-Wulfelade	126
2. Milchhof Wardböhlen, Bergen-Wardböhlen	128
3. Rust GbR, Stolzenau-Anemolter	160
4. Dunkhorst Holstein KG, Raddestorf-Jenhorst	183
5. van der Velden GbR, Eric und Annemarie, Wietzendorf-Reiningen	187
<b>Gruppe über 200,0 Kühe</b>	
1. Renzelmann, Carsten, Varrel-Brümmerloh	122
2. Schröder, Rolf, Uchte-Woltringhausen	125
3. Weserbergland M.GmbH & Co.KG, Ottenstein	137
4. Wilms, Andreas, Barnstorf-Aldorf	142
5. Ballmann, Dr. Heinrich, Liebenau	151

## Die höchsten Herdenleistungen

Besitzer, Wohnort	Alter	Milch kg	Fett %	Fett kg	Eiw.%	Eiw.kg	F+E kg
<b>Gruppe 2,0 - 49,9 Kühe</b>							
1. Bokelmann, Henning, Sulingen-Rathlosen	69,9	10.204	4,13	422	3,43	350	771
2. Maschmann Tierhaltungs KG, Ehrenburg-Stocksdorf	54,4	10.316	4,03	416	3,38	348	764
3. Riesenberg, Bernd, Ehrenburg-Schmalförden	72,0	9.961	4,07	405	3,32	331	736
4. Hardemann, Heinrich, Dickel-Dickel	65,0	9.236	4,30	397	3,57	329	727
5. Lehmkuhl, Ingo, Ehrenburg-Wesenstedt	63,5	9.553	4,19	400	3,41	326	726
6. Kunst, Karsten, Drebber	66,2	10.468	3,53	369	3,34	349	718
7. Gaumann GbR, Rainer & Imka, Ehrenburg-Schmalförden	57,6	9.566	3,91	374	3,32	318	692
8. Güber, Jörn, Mellinghausen-Brake	47,3	9.328	3,66	341	3,23	301	642
9. Wortmann, Manfred, Sulingen	77,1	8.700	3,93	342	3,42	297	639
10. Husmann GbR, Fred u. Ralf, Sulingen-Groß Lessen	63,8	8.029	4,17	335	3,33	268	603
<b>Gruppe 50,0 - 99,9 Kühe</b>							
1. Knüpling, Friedr.-Wilh., Diepholz-Sankt Hüfle	70,8	11.763	3,97	467	3,46	407	874
2. Däkau GbR, Drebber-Mariendrebber	63,3	11.174	3,97	444	3,56	398	841
3. Logemann, Ralf, Sulingen-Herelse	52,9	10.934	4,11	450	3,58	391	841
4. Ruröde GbR, Jürgen u. Frank, Mellinghausen-Brake	51,7	10.864	4,15	451	3,38	367	818
5. Döbbeling GbR, Drebber-Mariendrebber	57,8	11.078	3,96	439	3,36	373	811
6. Hollmann, Heinz, Sulingen	56,1	10.336	3,98	412	3,45	357	768
7. Borchers-Rohde, Cord, Sulingen-Klein-Lessen	57,1	9.774	4,21	411	3,49	341	753
8. Roedenbeck, Reinhold, Scholen-Anstedt	60,1	9.564	4,14	396	3,35	320	716
9. Betriebsgem. Landwehr GbR, Ehrenburg-Stocksdorf	56,4	9.759	3,87	378	3,42	333	711
10. Meyer, Hartwig, Ehrenburg-Öftinghausen	67,1	9.416	3,45	324	3,37	318	642
<b>Gruppe 100,0 - 149,9 Kühe</b>							
1. Dückerling GbR, Wilh.u.Kerst., Wetschen-Wetscherbruch	55,2	12.685	3,79	481	3,35	425	906
2. Eggerking, Thorsten, Drebber-Mariendrebber	71,5	11.570	4,09	474	3,32	384	858
3. Oehlmann GbR, Adolf u. Bernd, Diepholz-Heede	56,3	11.434	3,92	448	3,51	402	849
4. Schierholz, Fred, Sulingen-Rathlosen	60,8	10.372	4,25	441	3,57	371	812
5. Döpke, Jürgen, Ehrenburg-Schwinghausen	61,8	10.432	3,96	413	3,39	353	767
6. Stratmann, Henning, Drebber	60,3	10.485	3,87	405	3,37	353	759
7. Bliefernicht GbR, Karl-Heinz u.Carsten, Ehrenburg-Wesenstedt	64,0	10.021	4,15	416	3,20	321	737
8. Heuer, Heinz-Ludwig, Barnstorf-Mäkel	55,0	9.198	4,08	375	3,51	323	698
9. Kunst, Henning, Freistatt-Spreckelshorst	59,8	9.620	3,82	367	3,32	319	687
<b>Gruppe 150,0 - 199,9 Kühe</b>							
1. Runnebaum Agrar GbR, Eydelstedt-Dörpel	53,6	11.983	3,82	457	3,35	401	858
2. Niermann, Eckhard, Diepholz-Heede	60,8	10.317	3,99	412	3,38	349	760
3. Ohrdes GbR, Sulingen-Bockhorn	56,2	10.005	4,11	411	3,48	348	759
4. Sanderling GbR, Drebber	64,2	9.378	4,24	397	3,35	315	712
5. Voßmann, Willy, Twistringhen-Köbbinghausen	54,3	9.479	3,85	365	3,46	328	694
<b>Gruppe über 200,0 Kühe</b>							
1. Keller GbR, Sulingen-Klein-Lessen	56,1	12.524	4,08	511	3,44	431	942
2. Spannhake Q KG, Sulingen-Herelse	52,2	13.044	3,70	483	3,40	444	926
3. Beneker GbR, Eydelstedt-Düste	57,6	12.203	3,79	462	3,43	419	881
4. Bodenstab u. Knake GbR, Mellinghausen-Brake	53,1	10.957	4,01	439	3,52	386	825
5. Wilms, Andreas, Barnstorf-Aldorf	49,2	11.143	3,98	444	3,39	378	822
6. Rohlf, Stefan, Ehrenburg-Schmalförden	57,0	10.120	4,10	415	3,48	352	767

## Die höchsten Lebensleistungen

Besitzer, Wohnort	Kuhname	Vater	Abk.	Milch kg	Fett %	Fett kg	Eiw.%	Eiw.kg	F+E kg
1. Keller GbR, Sulingen-Klein-Lessen	Akazie 510	Starfire	9	169.607	3,67	6229	3,16	5368	11597
2. Döbbeling GbR, Drebber-Mariendrebber	Friesel 94	V Exces	11	164.251	4,05	6654	3,55	5825	12479
3. Keller GbR, Sulingen-Klein-Lessen	+ Marina 432	Dunamat	9	138.923	4,01	5565	3,36	4672	10237
4. Runnebaum Agrar GbR, Eydelstedt-Dörpel	Mandel 83	Augusta	8	138.046	3,65	5033	3,25	4481	9514
5. Keller GbR, Sulingen-Klein-Lessen	+ Laura 420	Malpas	8	135.490	3,20	4330	3,09	4190	8520
6. Schierholz, Fred, Sulingen-Rathlosen	+ Onja 501	NOG Metz	12	128.061	4,24	5427	3,19	4088	9515
7. Riesenberg, Bernd, Ehrenburg-Schmalförden	+ Donau 5	Interval	10	126.677	3,81	4825	3,21	4061	8886
8. Bodenstab u. Knake GbR, Mellinghausen-Brake	Marbel 82	Rudolph	10	126.594	3,36	4256	3,05	3861	8117
9. Runnebaum Agrar GbR, Eydelstedt-Dörpel	+ Zilke 33	Jurus	9	123.717	4,22	5216	3,50	4324	9540
10. Keller GbR, Sulingen-Klein-Lessen	Germanin 677	Savard-ET	7	121.380	4,58	5565	3,77	4580	10145
11. Dückering GbR, Wilh.u.Kerst., Wetschen-Wetscherbruch	68	Braveheart	9	120.964	3,37	4077	3,02	3658	7735
12. Bokelmann, Henning, Sulingen-Rathlosen	+ Sibylle	Delight	9	114.158	4,00	4566	3,42	3899	8465
13. Keller GbR, Sulingen-Klein-Lessen	Marina 736	Baxter 2	6	112.808	4,03	4549	3,27	3685	8234
14. Hollmann, Heinz, Sulingen	Ilona 4	Suede	11	112.628	3,84	4324	3,42	3857	8181
15. Eggerking, Thorsten, Drebber-Mariendrebber	60	Dandi	7	112.518	3,93	4426	3,08	3463	7889
16. Bodenstab u. Knake GbR, Mellinghausen-Brake	Maja 47	Win 395	8	110.747	4,01	4445	3,44	3811	8256
17. Kunst, Henning, Freistatt-Spreckelshorst	Liamande 48	Gibor	8	106.689	3,78	4038	3,20	3417	7455
18. Keller GbR, Sulingen-Klein-Lessen	Anka 275	Fighter	9	106.166	3,92	4162	3,27	3467	7629
19. Beneker GbR, Eydelstedt-Düste	+ Wroni 13	Alert II	9	106.062	3,97	4207	3,10	3284	7491
20. Döbbeling GbR, Drebber-Mariendrebber	Havel 72	Steve	7	104.860	3,74	3921	3,45	3620	7541
21. Däkau GbR, Drebber-Mariendrebber	79	Emtoro	9	103.738	3,62	3759	3,09	3206	6965
22. Maschmann Tierhaltungs KG, Ehrenburg-Stocksdorf	+ Almut	Aliza	9	103.668	3,64	3778	3,37	3493	7271
23. Niermann, Eckhard, Diepholz-Heede	Wanda 41		8	103.170	3,97	4101	3,14	3243	7344
24. Döbbeling GbR, Drebber-Mariendrebber	+ Loli 3	Cricket	7	103.101	3,85	3966	3,18	3274	7240
25. Stratmann, Henning, Drebber	+ Lancia 108	Allegro MR	9	102.978	3,84	3951	3,25	3343	7294
26. Döbbeling GbR, Drebber-Mariendrebber	+ Laterne 31	Sea	7	102.387	3,96	4059	3,35	3425	7484
27. Spannhake Q KG, Sulingen-Herelse	Luzi 237	Sea	8	102.265	3,31	3382	3,04	3109	6491
28. Kunst, Karsten, Drebber	Jula 100	Runi	7	101.269	4,06	4107	3,41	3457	7564
29. Bodenstab u. Knake GbR, Mellinghausen-Brake	+ Meggy 110	Jobess	10	101.104	4,02	4067	3,25	3289	7356
30. Bließernicht GbR, Karl-Heinz u.Carsten, Ehrenburg-Wese	Marje 398	Colt-P	7	101.083	3,60	3640	3,00	3028	6668
31. Riesenberg, Bernd, Ehrenburg-Schmalförden	+ Rosa 209	Achtung	7	100.468	4,35	4371	3,36	3380	7751
32. Bließernicht GbR, Karl-Heinz u.Carsten, Ehrenburg-Wese	+ Emma 317	Lawn Boy	8	99.917	3,98	3977	3,05	3043	7020
33. Keller GbR, Sulingen-Klein-Lessen	Tessina 260	Snow RF	6	99.843	3,44	3438	3,21	3203	6641
34. Gaumann GbR, Rainer & Imka, Ehrenburg-Schmalförder	Olga 116	Braveheart	8	99.842	4,14	4130	3,23	3221	7351
35. Voßmann, Willy, Twistring-Köbbinghausen	Fanfare 26	Windspiel	9	99.648	3,86	3849	3,40	3390	7239
36. Sanderling GbR, Drebber	+ Ines 153	Laudan	9	98.713	3,55	3503	3,13	3094	6597
37. Eggerking, Thorsten, Drebber-Mariendrebber	45		10	98.660	4,09	4034	3,43	3384	7418
38. Keller GbR, Sulingen-Klein-Lessen	+ Solja 103	Larson	6	98.391	3,48	3426	3,35	3297	6723
39. Keller GbR, Sulingen-Klein-Lessen	Germa 270	Manifold	7	98.022	4,23	4147	3,69	3615	7762
40. Eggerking, Thorsten, Drebber-Mariendrebber	+ 83	NOG Brogan	7	97.785	3,95	3864	3,19	3120	6984
41. Sanderling GbR, Drebber	+ Walli 160	Jurus	9	97.751	4,23	4136	3,55	3467	7603
42. Hollmann, Heinz, Sulingen	Klara 38	Duty	7	96.543	3,57	3450	3,39	3269	6719
43. Keller GbR, Sulingen-Klein-Lessen	Deba 101	Schaffner	7	96.348	3,77	3635	3,35	3227	6862
44. Rohlfs, Stefan, Ehrenburg-Schmalförden	+ Gunda 124	Ramos	11	96.049	4,40	4228	3,40	3267	7495
45. Stratmann, Henning, Drebber	+ Lyra 207	Laudan	7	95.366	3,50	3336	3,35	3196	6532
46. Bokelmann, Henning, Sulingen-Rathlosen	+ Antonia	Windspiel	8	94.579	3,23	3056	3,15	2976	6032
47. Sanderling GbR, Drebber	+ Domina 116	Lexikon	10	94.092	4,62	4348	3,42	3216	7564
48. Dückering GbR, Wilh.u.Kerst., Wetschen-Wetscherbruch	30	Pioneer	8	93.682	3,44	3218	3,13	2929	6147
49. Beneker GbR, Eydelstedt-Düste	Otchen 67	Mercedes	10	93.330	4,09	3813	3,26	3041	6854
50. Keller GbR, Sulingen-Klein-Lessen	Dora 750	Brawler	7	93.085	4,74	4412	3,52	3273	7685
51. Stratmann, Henning, Drebber	Amerika 152	Braveheart	10	92.859	4,15	3851	3,54	3284	7135
52. Niermann, Eckhard, Diepholz-Heede	Fee 109	Eminem	9	92.666	4,02	3729	3,23	2993	6722
53. Keller GbR, Sulingen-Klein-Lessen	Cremona 856	Beart	6	92.635	3,92	3627	3,35	3103	6730
54. Beneker GbR, Eydelstedt-Düste	+ Winter 84	Jango	8	92.392	4,15	3831	3,47	3206	7037
55. Logemann, Ralf, Sulingen-Herelse	+ Hannah 46	Suede	8	92.387	3,62	3340	3,18	2938	6278



## Die höchsten Lebensleistungen

Besitzer, Wohnort	Kuhname	Vater	Abk.	Milch kg	Fett %	Fett kg	Eiw.%	Eiw.kg	F+E kg
56. Blieferticht GbR, Karl-Heinz u.Carsten, Ehrenburg-Wese +	Twiggy 422	Colt-P	7	92.365	3,52	3254	2,86	2642	5896
57. Voßmann, Willy, Twistring-Köbbinghausen	Daisy 70	ALH Duke	6	92.057	3,52	3241	3,14	2890	6131
58. Keller GbR, Sulingen-Klein-Lessen	+ Albana 253	Manifold	6	91.767	3,86	3545	3,36	3080	6625
59. Stratmann, Henning, Drebber	+ Lybelle 192	Braveheart	9	91.557	3,61	3306	3,05	2797	6103
60. Runnebaum Agrar GbR, Eydelstedt-Dörpel	Lottka 114	Malpas	8	91.233	4,05	3699	3,54	3233	6932



*Auch die Milchkontrolle bei Ziegen ist Teil unseres Angebots!*



## Die höchsten 305-Tage-Leistungen

Besitzer, Wohnort	Kuhname	Vater	La.	Milch kg	Fett %	Fett kg	Eiw.%	Eiw.kg	F+E kg
1. Keller GbR, Sulingen-Klein-Lessen	Auster 682	Missan	3	16.473	4,24	698	3,35	552	1250
2. Keller GbR, Sulingen-Klein-Lessen	Dini 634	Upright	3	15.494	4,57	708	3,47	538	1246
3. Keller GbR, Sulingen-Klein-Lessen	Irana 669	Bellarabi	2	17.338	3,96	687	3,17	550	1237
4. Keller GbR, Sulingen-Klein-Lessen	Elja 665	Smurf	3	17.609	3,88	684	3,11	548	1232
5. Spannhake Q KG, Sulingen-Herelse	Ulrike 396	Missan	2	16.583	4,14	686	3,21	532	1218
6. Keller GbR, Sulingen-Klein-Lessen	Tessina 260	Snow RF	6	17.412	3,85	670	3,11	541	1211
7. Keller GbR, Sulingen-Klein-Lessen	Riola 487	Tribune	3	17.485	3,39	592	3,51	614	1206
8. Spannhake Q KG, Sulingen-Herelse	Petra 165	Snow RF	4	15.966	4,22	674	3,30	527	1201
9. Keller GbR, Sulingen-Klein-Lessen	Stubby 640	Masterful	3	14.538	4,50	654	3,72	541	1195
10. Spannhake Q KG, Sulingen-Herelse	Narina 363	Oslo	3	17.745	3,32	589	3,41	605	1194
11. Keller GbR, Sulingen-Klein-Lessen	Agneta 706	Sandor	2	15.982	4,04	645	3,42	547	1192
12. Spannhake Q KG, Sulingen-Herelse	Hiltrud 337		3	13.850	4,66	646	3,92	543	1189
13. Keller GbR, Sulingen-Klein-Lessen	Dorin 891	Gloy	4	15.245	4,49	684	3,27	499	1183
14. Keller GbR, Sulingen-Klein-Lessen	Dorella 500	Fitz	3	14.975	4,54	680	3,35	502	1182
15. Spannhake Q KG, Sulingen-Herelse	Extreme 361	Roxy B	3	16.464	3,80	625	3,38	556	1181
16. Spannhake Q KG, Sulingen-Herelse	Franziska 110	Beatstick	4	16.698	3,88	648	3,15	526	1174
17. Beneker GbR, Eydelstedt-Düste	Tolde 14	Pirox	3	16.645	3,74	622	3,30	550	1172
18. Spannhake Q KG, Sulingen-Herelse	Granada 99	Bonando	4	16.133	3,96	639	3,30	533	1172
19. Keller GbR, Sulingen-Klein-Lessen	Rieke 150	Windbrook	6	13.870	5,13	712	3,29	456	1168
20. Spannhake Q KG, Sulingen-Herelse	Luna 372	Mission P	3	16.524	3,67	606	3,40	561	1167
21. Keller GbR, Sulingen-Klein-Lessen	Hansa 7	Sandor	2	15.270	4,12	629	3,50	534	1163
22. Keller GbR, Sulingen-Klein-Lessen	Malia 684	Shakespear	2	17.696	3,38	598	3,19	564	1162
23. Dückerling GbR, Wilh.u.Kerst., Wetschen-Wetscherbruch	406	Eino	3	16.803	3,62	608	3,27	549	1157
24. Eggerking, Thorsten, Drebber-Mariendrebber	38		5	16.595	4,00	664	2,97	493	1157
25. Beneker GbR, Eydelstedt-Düste	Zora 43	Genestar	4	15.337	4,20	644	3,34	512	1156
26. Keller GbR, Sulingen-Klein-Lessen	Alexandra 38	Spiro	2	14.120	4,54	641	3,64	514	1155
27. Keller GbR, Sulingen-Klein-Lessen	Rexona 623	Picanto	3	15.980	3,97	635	3,25	519	1154
28. Spannhake Q KG, Sulingen-Herelse	Jessy 223	Araldik	3	15.261	3,92	598	3,61	551	1149
29. Keller GbR, Sulingen-Klein-Lessen	Dinsa 705	Sandor	2	16.049	3,79	609	3,35	538	1147
30. Keller GbR, Sulingen-Klein-Lessen	Tule 621	Bryant	2	16.609	3,75	623	3,15	523	1146
31. Spannhake Q KG, Sulingen-Herelse	Tolkana 41	Kingpin	4	15.715	3,84	603	3,46	543	1146
32. Spannhake Q KG, Sulingen-Herelse	Bea 126	Barkeeper	2	15.171	4,06	616	3,47	527	1143
33. Keller GbR, Sulingen-Klein-Lessen	Efeu 944	Garant	4	13.871	4,67	648	3,54	491	1139
34. Spannhake Q KG, Sulingen-Herelse	Osaka 294	Barey	3	15.296	3,71	568	3,66	560	1128
35. Spannhake Q KG, Sulingen-Herelse	Vanessa 320	Bestboss	3	15.533	3,85	598	3,40	528	1126
36. Keller GbR, Sulingen-Klein-Lessen	Inka 481	Tribune	3	13.824	4,67	646	3,46	479	1125
37. Spannhake Q KG, Sulingen-Herelse	Claudia 404	Malinus	2	15.635	3,70	579	3,48	544	1123
38. Keller GbR, Sulingen-Klein-Lessen	Maira 449	Fanatic	4	13.837	4,51	624	3,61	499	1123
39. Keller GbR, Sulingen-Klein-Lessen	Cuba 359	Superpower	4	16.818	3,63	610	3,04	512	1122
40. Spannhake Q KG, Sulingen-Herelse	Mina 147	Snow RF	2	16.560	3,55	588	3,22	533	1121
41. Keller GbR, Sulingen-Klein-Lessen	Jolina 474	Naberg	4	13.002	5,06	658	3,52	458	1116
42. Keller GbR, Sulingen-Klein-Lessen	Germanin 677	Savard-ET	7	14.331	4,35	623	3,43	492	1115
43. Knüpling, Friedr.-Wilh., Diepholz-Sankt Hülf	13	Stormy	2	15.091	4,24	640	3,13	472	1112
44. Spannhake Q KG, Sulingen-Herelse	Minnesota 266	Bentley	3	15.013	3,89	584	3,51	527	1111
45. Spannhake Q KG, Sulingen-Herelse	Malaika 74	Beart	3	16.678	3,33	555	3,32	554	1109
46. Spannhake Q KG, Sulingen-Herelse	Mieke 339	Beagle	3	15.608	3,71	579	3,40	530	1109
47. Spannhake Q KG, Sulingen-Herelse	Erona 323	Bosko	3	15.894	3,66	581	3,32	527	1108
48. Eggerking, Thorsten, Drebber-Mariendrebber	83	NOG Brogan	6	15.594	4,04	630	3,05	476	1106
49. Spannhake Q KG, Sulingen-Herelse	Gritt 350	Apoll P	3	17.062	3,21	548	3,26	556	1104
50. Spannhake Q KG, Sulingen-Herelse	Sonata 358	Bestboss	3	15.705	3,64	572	3,37	530	1102
51. Runnebaum Agrar GbR, Eydelstedt-Dörpel	Tonne 45	Baldur	2	15.318	3,95	605	3,24	497	1102
52. Keller GbR, Sulingen-Klein-Lessen	Sophie 919	Majorca	4	14.959	4,22	632	3,14	469	1101
53. Spannhake Q KG, Sulingen-Herelse	Sarali 357	Fanatic	3	15.034	3,67	551	3,64	547	1098
54. Däkau GbR, Drebber-Mariendrebber	46	Balsamico	3	12.520	5,05	632	3,72	466	1098
55. Keller GbR, Sulingen-Klein-Lessen	Greta 598	Fever	3	13.535	4,65	630	3,45	467	1097

## Die höchsten 305-Tage-Leistungen

Besitzer, Wohnort	Kuhname	Vater	La.	Milch kg	Fett %	Fett kg	Eiw.%	Eiw.kg	F+E kg
56. Spannhake Q KG, Sulingen-Herelse	Lulina 58	Sylvert	2	13.512	4,57	618	3,54	479	1097
57. Spannhake Q KG, Sulingen-Herelse	Blubell 264	Dolph	3	15.120	3,66	554	3,58	542	1096
58. Ohrdes GbR, Sulingen-Bockhorn	13	Baldur	2	13.585	4,44	603	3,61	491	1094
59. Keller GbR, Sulingen-Klein-Lessen	Dante 326	Gloy	4	15.107	4,15	627	3,08	466	1093
60. Keller GbR, Sulingen-Klein-Lessen	Haukea 690	Bradnick	3	14.932	3,95	590	3,36	501	1091
61. Keller GbR, Sulingen-Klein-Lessen	Julie 303	Lancome	4	14.719	3,95	582	3,46	509	1091
62. Beneker GbR, Eydelstedt-Düste	Helena 161	Snow RF	3	16.890	3,34	564	3,11	526	1090
63. Spannhake Q KG, Sulingen-Herelse	Merle 45	Soko Red	3	15.301	3,65	559	3,47	531	1090
64. Keller GbR, Sulingen-Klein-Lessen	Tura 1	Sandor	2	15.030	3,87	581	3,37	507	1088
65. Spannhake Q KG, Sulingen-Herelse	Mailin 154	AltaWishin	3	14.007	4,40	616	3,37	472	1088
66. Spannhake Q KG, Sulingen-Herelse	Georgia 328	Dixon	3	14.932	3,90	583	3,36	502	1085
67. Keller GbR, Sulingen-Klein-Lessen	Risa 583	Fitz	3	14.140	4,15	587	3,51	497	1084
68. Runnebaum Agrar GbR, Eydelstedt-Dörpel	Lorena 77	Baldur	2	16.689	3,58	598	2,91	485	1083
69. Keller GbR, Sulingen-Klein-Lessen	Alba 582	Akyol Red	3	16.161	3,53	570	3,17	512	1082
70. Keller GbR, Sulingen-Klein-Lessen	Disette 715	Spiro	2	15.083	3,84	579	3,33	503	1082
71. Beneker GbR, Eydelstedt-Düste	Marita 34	Mombert	4	14.309	4,26	610	3,30	472	1082
72. Spannhake Q KG, Sulingen-Herelse	Erle 199	Epic	6	14.453	3,86	558	3,61	522	1080
73. Keller GbR, Sulingen-Klein-Lessen	Hanke 454	Naberg	4	15.978	3,56	569	3,19	510	1079
74. Keller GbR, Sulingen-Klein-Lessen	Gunde 637	Masterful	3	13.670	4,38	599	3,51	480	1079
75. Keller GbR, Sulingen-Klein-Lessen	Juliane 19	Backstage	2	13.168	4,38	577	3,81	502	1079
76. Spannhake Q KG, Sulingen-Herelse	Andrea 274	Ed Red PP	3	16.010	3,33	533	3,40	545	1078
77. Eggerking, Thorsten, Drebber-Mariendrebber	40	Grizzly	5	15.835	3,57	565	3,23	512	1077
78. Beneker GbR, Eydelstedt-Düste	Waldau 31	Bueno	3	14.818	3,96	587	3,29	488	1075
79. Spannhake Q KG, Sulingen-Herelse	Alena Dora 248	Brawler	6	15.305	3,59	550	3,42	524	1074
80. Keller GbR, Sulingen-Klein-Lessen	818	Azuro	2	14.949	3,81	569	3,38	505	1074

## Die höchsten Färsenlaktationen

Besitzer, Wohnort	Kuhname	Vater	EKA	Milch kg	Fett %	Fett kg	Eiw.%	Eiw.kg	F+E kg
1. Spannhake Q KG, Sulingen-Herelse	Helga 60	Spark Red	25	13.636	3,59	489	3,32	453	942
2. Däkau GbR, Drebber-Mariendrebber	67	Flicflac	31	12.251	4,07	499	3,57	437	936
3. Keller GbR, Sulingen-Klein-Lessen	Helmi 222	Martinius	24	12.048	4,45	536	3,30	398	934
4. Spannhake Q KG, Sulingen-Herelse	Kimmi 27	Sylvert	26	12.165	4,09	497	3,49	425	922
5. Schierholz, Fred, Sulingen-Rathlosen	Bajunara 1067	Evolve	30	12.074	3,88	468	3,74	451	919
6. Spannhake Q KG, Sulingen-Herelse	Gundula 38	Taz	24	12.018	4,11	494	3,53	424	918
7. Spannhake Q KG, Sulingen-Herelse	Herke 374	Taz	24	13.952	3,33	465	3,20	446	911
8. Spannhake Q KG, Sulingen-Herelse	Minneapolis 281	Lambda	25	12.322	3,79	467	3,59	442	909
9. Spannhake Q KG, Sulingen-Herelse	Dörthe 226	Galore	25	12.691	3,73	474	3,39	430	904
10. Keller GbR, Sulingen-Klein-Lessen	Martha 346	Sullivan	24	12.776	3,63	464	3,43	438	902
11. Spannhake Q KG, Sulingen-Herelse	Anita 303	Sylvert	25	12.467	3,63	453	3,60	449	902
12. Keller GbR, Sulingen-Klein-Lessen	Martini 245	Makari PP	29	12.743	3,72	474	3,34	426	900
13. Beneker GbR, Eydelstedt-Düste	Wenna 112	Flicflac	26	12.982	3,61	469	3,30	428	897
14. Runnebaum Agrar GbR, Eydelstedt-Dörpel	Zikade 186	Axminster	25	12.168	4,10	499	3,25	395	894
15. Keller GbR, Sulingen-Klein-Lessen	Akustik 78	Martinius	23	10.923	4,69	512	3,50	382	894
16. Keller GbR, Sulingen-Klein-Lessen	Celina 97	Sunlight	23	11.163	4,49	501	3,51	392	893
17. Keller GbR, Sulingen-Klein-Lessen	Johanna 240	Rigel	23	12.350	3,94	486	3,29	406	892
18. Spannhake Q KG, Sulingen-Herelse	Amnesty 2	Barkeeper	24	11.225	4,32	485	3,63	407	892
19. Dückering GbR, Wilh.u.Kerst., Wetschen-Wetscherbruch	226	Keith	24	12.667	3,57	452	3,46	438	890
20. Keller GbR, Sulingen-Klein-Lessen	Almanda 365	Kaluscho	22	14.143	3,23	457	3,05	432	889
21. Keller GbR, Sulingen-Klein-Lessen	Hanne 237	Martinius	24	13.044	3,57	466	3,24	422	888
22. Knüpling, Friedr.-Wilh., Diepholz-Sankt Hülfe	111	Snow RF	28	11.578	4,16	482	3,51	406	888
23. Däkau GbR, Drebber-Mariendrebber	21	Powerboy P	27	11.679	4,31	503	3,28	383	886
24. Spannhake Q KG, Sulingen-Herelse	Extra 275	Taz	24	12.546	3,59	450	3,47	435	885
25. Keller GbR, Sulingen-Klein-Lessen	Angela 57	Ferro	27	11.492	4,31	495	3,38	389	884

## Die höchsten Färsenlaktationen

Besitzer, Wohnort	Kuhname	Vater	EKA	Milch kg	Fett %	Fett kg	Eiw.%	Eiw.kg	F+E kg
26. Runnebaum Agrar GbR, Eydelstedt-Dörpel	Anke 160	Flicflac	26	11.605	4,08	474	3,52	409	883
27. Oehlmann GbR, Adolf u. Bernd, Diepholz-Heede	Golia 7	Barabo	28	9.902	4,83	478	4,09	405	883
28. Keller GbR, Sulingen-Klein-Lessen	Spionin 355	Makari PP	23	12.757	3,68	469	3,22	411	880
29. Spannhake Q KG, Sulingen-Herelse	Merla 384	Avicii	24	12.305	3,62	445	3,53	434	879
30. Eggerking, Thorsten, Drebber-Mariendrebber	79	Metaxa	26	12.199	3,77	460	3,42	417	877
31. Keller GbR, Sulingen-Klein-Lessen	Marietta 82	Sunlight	26	10.352	4,69	486	3,78	391	877
32. Runnebaum Agrar GbR, Eydelstedt-Dörpel	Adelige 131	Arino Red	23	13.328	3,34	445	3,23	430	875
33. Keller GbR, Sulingen-Klein-Lessen	Katjana 333	Saluki	26	12.320	3,81	469	3,30	406	875
34. Spannhake Q KG, Sulingen-Herelse	Katja 392	Keith	25	11.145	4,15	462	3,71	413	875
35. Spannhake Q KG, Sulingen-Herelse	Berrita 132	Kaluscho	26	12.845	3,54	455	3,25	417	872
36. Spannhake Q KG, Sulingen-Herelse	Leonie 377	Missan	27	12.249	3,66	448	3,46	424	872
37. Spannhake Q KG, Sulingen-Herelse	Franzi 95	Taz	24	12.108	3,77	456	3,43	415	871
38. Keller GbR, Sulingen-Klein-Lessen	Aura 336	Kaluscho	23	11.911	3,95	470	3,35	399	869
39. Wilms, Andreas, Barnstorf-Aldorf	8	Gymnast	25	11.781	3,95	465	3,42	403	868
40. Keller GbR, Sulingen-Klein-Lessen	Eura 353	Sullivan	24	12.118	3,74	453	3,40	412	865
41. Keller GbR, Sulingen-Klein-Lessen	Aida 304	Rigel	24	10.724	4,41	473	3,63	389	862
42. Däkau GbR, Drebber-Mariendrebber	33	Beat	25	10.544	4,57	482	3,59	379	861
43. Logemann, Ralf, Sulingen-Herelse	Urte 68	Sylvert	25	10.929	4,28	468	3,58	391	859
44. Bodenstab u. Knake GbR, Mellinghausen-Brake	Mela 35	Summerlake	28	11.176	4,18	467	3,50	391	858
45. Spannhake Q KG, Sulingen-Herelse	Sofie 107	Spitfire	23	12.100	3,74	453	3,34	404	857
46. Keller GbR, Sulingen-Klein-Lessen	Marion 327	Saluki	22	11.502	3,96	455	3,50	402	857
47. Spannhake Q KG, Sulingen-Herelse	Biene 35	Sir James	23	12.663	3,44	436	3,31	419	855
48. Spannhake Q KG, Sulingen-Herelse	Lydia 413	Avicii	24	12.254	3,68	451	3,30	404	855
49. Bodenstab u. Knake GbR, Mellinghausen-Brake	Ivett 12	Bestday	27	10.915	4,12	450	3,71	405	855
50. Bodenstab u. Knake GbR, Mellinghausen-Brake	Kari 33	Summerlake	28	10.803	4,22	456	3,69	399	855
51. Schierholz, Fred, Sulingen-Rathlosen	Rajanna 1127	Merian PP	26	11.696	3,82	447	3,48	407	854
52. Spannhake Q KG, Sulingen-Herelse	Sofia 4	Rubicon	26	10.292	4,41	454	3,89	400	854
53. Oehlmann GbR, Adolf u. Bernd, Diepholz-Heede	Lette 12	Darthvader	26	12.042	3,82	460	3,26	392	852
54. Keller GbR, Sulingen-Klein-Lessen	Anne 224	Bossano	24	11.137	4,18	466	3,45	384	850
55. Keller GbR, Sulingen-Klein-Lessen	Dorella 227	Gymnast	23	11.124	4,34	483	3,30	367	850
56. Däkau GbR, Drebber-Mariendrebber	12	Kingman	26	12.141	3,56	432	3,43	416	848
57. Keller GbR, Sulingen-Klein-Lessen	Martini 67	Bossano	25	10.551	4,43	467	3,61	381	848
58. Spannhake Q KG, Sulingen-Herelse	Erna 287	Mr Puma	27	11.285	4,09	461	3,42	386	847
59. Spannhake Q KG, Sulingen-Herelse	Hanna 368	Firstboy	25	12.575	3,45	434	3,28	412	846
60. Spannhake Q KG, Sulingen-Herelse	Luma 222	Sylvert	24	11.525	3,69	425	3,65	421	846
61. Oehlmann GbR, Adolf u. Bernd, Diepholz-Heede	Kerstin 11	Hemingway	27	10.911	4,14	452	3,61	394	846
62. Spannhake Q KG, Sulingen-Herelse	Heidi 227	Boswell	23	11.672	3,86	451	3,38	394	845
63. Oehlmann GbR, Adolf u. Bernd, Diepholz-Heede	Jutta 10	Camper	27	10.667	4,30	459	3,62	386	845
64. Beneker GbR, Eydelstedt-Düste	Erbin 50	Fanatic	26	12.110	3,50	424	3,47	420	844
65. Keller GbR, Sulingen-Klein-Lessen	Auguste 221	Martinius	25	10.273	4,61	474	3,60	370	844
66. Wilms, Andreas, Barnstorf-Aldorf	87	Silvio	23	9.964	4,70	468	3,76	375	843
67. Bodenstab u. Knake GbR, Mellinghausen-Brake	Kari 196	Bestday	27	10.588	4,32	457	3,64	385	842
68. Bodenstab u. Knake GbR, Mellinghausen-Brake	Monda 130	Keith	26	12.553	3,35	420	3,35	421	841
69. Spannhake Q KG, Sulingen-Herelse	Tonja 42	Kaluscho	27	10.931	3,97	434	3,72	407	841
70. Spannhake Q KG, Sulingen-Herelse	My Life 163	Sylvert	24	13.421	3,13	420	3,13	420	840
71. Spannhake Q KG, Sulingen-Herelse	Sybille 79	Taz	24	12.817	3,39	435	3,16	405	840
72. Keller GbR, Sulingen-Klein-Lessen	Madame 305	Kaluscho	24	10.230	4,62	473	3,59	367	840
73. Keller GbR, Sulingen-Klein-Lessen	Hanja 99	Mafia	23	10.336	4,67	483	3,43	355	838
74. Runnebaum Agrar GbR, Eydelstedt-Dörpel	Zensi 115	Matchball	25	12.725	3,49	444	3,08	392	836
75. Spannhake Q KG, Sulingen-Herelse	Bibi 265	Roxy B	23	10.706	4,18	447	3,62	388	835
76. Beneker GbR, Eydelstedt-Düste	Tulia 46	Sylvert	28	11.533	3,97	458	3,26	376	834
77. Spannhake Q KG, Sulingen-Herelse	Orletta 40	Kaluscho	23	10.054	4,62	464	3,68	370	834
78. Bodenstab u. Knake GbR, Mellinghausen-Brake	Elna 242	Jameson	26	10.831	4,03	437	3,66	396	833
79. Wilms, Andreas, Barnstorf-Aldorf	On my mind 16	Allclass	24	10.427	4,47	466	3,51	366	832
80. Logemann, Ralf, Sulingen-Herelse	67	Summerlake	29	9.593	5,02	482	3,65	350	832

# Kontrollverein Lemförde

## Die höchsten Herdenleistungen

Besitzer, Wohnort	Alter	Milch kg	Fett %	Fett kg	Eiw.%	Eiw.kg	F+E kg
<b>Gruppe 50,0 - 99,9 Kühe</b>							
1. Helmsmüller Agrar GbR, Hüde-Sandbrink	54,1	11.341	3,87	439	3,42	388	827
2. Schütter, Friedrich, Lembruch	54,8	9.695	3,95	383	3,46	336	719
3. Jacob, Wilhelm, Hüde	51,7	8.265	4,03	333	3,51	290	623
<b>Gruppe 100,0 - 149,9 Kühe</b>							
1. Vogt, Albert, Wagenfeld-Förlingen	56,5	11.571	4,11	475	3,39	392	868
2. Vahrenholt, Frank, Diepholz-Grafflage	56,0	10.878	3,88	422	3,36	366	787
3. Lampe GbR, Hüde-Evershorst	63,3	10.083	4,19	423	3,45	348	770
<b>Gruppe 150,0 - 199,9 Kühe</b>							
1. Fröhling, Georg, Marl	49,9	8.443	3,97	335	3,42	289	624
<b>Gruppe über 200,0 Kühe</b>							
1. Vogt GbR, Walter + Anette, Marl	56,2	10.186	4,27	435	3,55	361	797

## Die höchsten Lebensleistungen

Besitzer, Wohnort	Kuhname	Vater	Abk.	Milch kg	Fett %	Fett kg	Eiw.%	Eiw.kg	F+E kg
1. Vogt GbR, Walter + Anette, Marl	926	Jurus	11	118.404	3,78	4478	3,47	4105	8583
2. Vogt, Albert, Wagenfeld-Förlingen	Georg 142	Peterslund	12	103.221	4,54	4684	3,59	3701	8385
3. Vogt, Albert, Wagenfeld-Förlingen	History 83	Alchemy	8	98.339	3,85	3787	3,51	3455	7242
4. Vahrenholt, Frank, Diepholz-Grafflage	545	Labiante	8	97.133	4,52	4391	3,56	3458	7849
5. Vogt, Albert, Wagenfeld-Förlingen	Isa 25	Talent2	7	96.975	4,22	4090	3,50	3390	7480
6. Helmsmüller Agrar GbR, Hüde-Sandbrink	Gritt 851	Gunnar	7	96.658	3,12	3013	3,21	3100	6113
7. Vogt GbR, Walter + Anette, Marl	+ 906	Offspring	8	93.831	3,99	3747	3,39	3182	6929

Manuela Stickforth und Erwin Wohlking – „Gute Zusammenarbeit macht Spaß“.



## Die höchsten 305-Tage-Leistungen

Besitzer, Wohnort	Kuhname	Vater	La.	Milch kg	Fett %	Fett kg	Eiw.%	Eiw.kg	F+E kg
1. Vogt, Albert, Wagenfeld-Förlingen	Goldmarie 54	Fitz	4	17.963	4,18	750	3,11	558	1308
2. Vogt, Albert, Wagenfeld-Förlingen	Lavinja 3	Tribune	5	15.927	4,36	694	3,42	545	1239
3. Vogt, Albert, Wagenfeld-Förlingen	Rosemarie 139	Alpine	4	13.444	5,22	702	3,29	442	1144
4. Vogt, Albert, Wagenfeld-Förlingen	Romania 137	Flame	3	13.828	4,84	669	3,32	459	1128
5. Vogt GbR, Walter + Anette, Marl	258	Masterful	3	13.260	4,66	618	3,74	496	1114
6. Vogt GbR, Walter + Anette, Marl	372	Travolta	3	12.765	5,01	640	3,67	469	1109
7. Vogt, Albert, Wagenfeld-Förlingen	Tiberia 115	Fitz	3	13.989	4,31	603	3,57	499	1102
8. Vogt GbR, Walter + Anette, Marl	249	Envious	4	12.764	4,76	607	3,67	468	1075
9. Vogt, Albert, Wagenfeld-Förlingen	Irland 56	Masterful	3	14.254	4,15	591	3,36	479	1070
10. Helmsmüller Agrar GbR, Hüde-Sandbrink	Louisa	Electron	4	14.632	3,93	575	3,33	487	1062
11. Vogt, Albert, Wagenfeld-Förlingen	Lana 9	Upright	3	14.594	3,84	560	3,38	493	1053
12. Vogt GbR, Walter + Anette, Marl	331	Big Power	3	14.273	3,85	549	3,50	499	1048
13. Vogt GbR, Walter + Anette, Marl	217	Akyol Red	3	13.636	4,21	574	3,45	471	1045
14. Lampe GbR, Hüde-Evershorst	537	Mercy	3	14.114	4,06	573	3,32	469	1042
15. Vogt GbR, Walter + Anette, Marl	274	Torsten	3	14.219	3,86	549	3,43	488	1037
16. Vahrenholt, Frank, Diepholz-Graflage	164	Electron	5	13.987	4,10	574	3,30	462	1036
17. Vogt GbR, Walter + Anette, Marl	134	Backstage	2	12.112	4,91	595	3,63	440	1035
18. Vogt, Albert, Wagenfeld-Förlingen	History 83	Alchemy	8	14.529	3,86	561	3,24	471	1032
19. Vahrenholt, Frank, Diepholz-Graflage	194	Suledo	4	14.374	3,59	516	3,58	514	1030
20. Vahrenholt, Frank, Diepholz-Graflage	271	Mowambo	3	14.885	3,68	548	3,22	479	1027
21. Vogt GbR, Walter + Anette, Marl	62	Impression	2	14.368	3,97	570	3,18	457	1027
22. Vogt, Albert, Wagenfeld-Förlingen	Kardora 33	Akyol Red	3	11.799	5,02	592	3,62	427	1019
23. Vogt, Albert, Wagenfeld-Förlingen	Bonanza 45	Adagio	2	13.507	4,18	564	3,36	454	1018
24. Vogt GbR, Walter + Anette, Marl	195	Naberg	4	12.876	4,34	559	3,52	453	1012
25. Lampe GbR, Hüde-Evershorst	638	Björk	4	13.828	4,17	576	3,14	434	1010

## Die höchsten Färsenlaktationen

Besitzer, Wohnort	Kuhname	Vater	EKA	Milch kg	Fett %	Fett kg	Eiw.%	Eiw.kg	F+E kg
1. Lampe GbR, Hüde-Evershorst	599	Iceland	34	12.482	4,22	527	3,26	407	934
2. Vogt GbR, Walter + Anette, Marl	334	Abi Red PP	25	11.664	4,30	501	3,47	405	906
3. Helmsmüller Agrar GbR, Hüde-Sandbrink	Gretel	Baroy	29	11.939	4,10	489	3,46	413	902
4. Vogt GbR, Walter + Anette, Marl	253	Bombero	27	13.396	3,54	474	3,16	423	897
5. Vogt GbR, Walter + Anette, Marl	405	Battleship	29	12.769	3,74	478	3,24	414	892
6. Vogt GbR, Walter + Anette, Marl	174	Sunlight	30	11.205	4,24	475	3,53	396	871
7. Vogt GbR, Walter + Anette, Marl	359	Album	27	11.592	3,95	458	3,55	411	869
8. Vogt, Albert, Wagenfeld-Förlingen	Island 78	Piston	23	11.881	3,91	465	3,34	397	862
9. Vogt GbR, Walter + Anette, Marl	161	Bombero	25	11.679	4,12	481	3,21	375	856
10. Vogt GbR, Walter + Anette, Marl	139	Fitz	31	10.769	4,32	465	3,59	387	852
11. Vogt GbR, Walter + Anette, Marl	225	Ben Red	23	11.507	4,04	465	3,32	382	847
12. Helmsmüller Agrar GbR, Hüde-Sandbrink	Liska 301	Fuel	26	10.090	4,80	484	3,57	360	844
13. Vogt, Albert, Wagenfeld-Förlingen	Tilda 203	Victor	24	11.652	3,89	453	3,32	387	840
14. Vogt, Albert, Wagenfeld-Förlingen	Babbel 10	Piston	25	11.440	3,93	450	3,41	390	840
15. Vogt GbR, Walter + Anette, Marl	264	Gymnast	26	10.784	4,28	462	3,48	375	837
16. Vogt, Albert, Wagenfeld-Förlingen	Teeblume 43	Piston	25	10.483	4,33	454	3,62	380	834
17. Vahrenholt, Frank, Diepholz-Graflage	422	Force	27	12.368	3,32	411	3,36	416	827
18. Vogt, Albert, Wagenfeld-Förlingen	Titania 158	Hemingway	25	11.864	3,60	427	3,33	395	822
19. Lampe GbR, Hüde-Evershorst	540	Benwood P	33	10.626	4,46	474	3,27	347	821
20. Vogt GbR, Walter + Anette, Marl	270	Bombero	26	11.256	3,92	441	3,36	378	819
21. Vogt GbR, Walter + Anette, Marl	81	Axminster	24	11.394	3,96	451	3,21	366	817
22. Vogt GbR, Walter + Anette, Marl	336	Sullivan	23	10.851	4,09	444	3,44	373	817
23. Lampe GbR, Hüde-Evershorst	42	Benwood P	27	11.054	3,98	440	3,36	371	811
24. Vogt GbR, Walter + Anette, Marl	362	Firstboy	25	10.592	4,15	440	3,50	371	811
25. Vogt, Albert, Wagenfeld-Förlingen	Romantik 91	Outlast	25	10.598	4,28	454	3,36	356	810



# Kontrollverein Barver-Varrel

## Die höchsten Herdenleistungen

Besitzer, Wohnort	Alter	Milch kg	Fett %	Fett kg	Eiw.%	Eiw.kg	F+E kg
<b>Gruppe 2,0 - 49,9 Kühe</b>							
1. Markus, Reinhard, Barver	64,6	9.826	3,91	384	3,57	351	735
2. Horstmann, Erhard, Barenburg	57,2	9.201	3,70	341	3,34	307	648
<b>Gruppe 50,0 - 99,9 Kühe</b>							
1. Spannhake, Henrik, Rehden	55,0	12.686	3,96	503	3,41	432	935
2. Schwiars, Andreas, Varrel-Dörrielloh	53,5	11.379	3,84	437	3,50	398	835
3. Schlamann GbR, Varrel-Renzel	54,7	10.491	4,00	419	3,28	344	763
4. Kanning, Friedrich, Wetschen	61,0	9.896	4,01	397	3,54	350	747
<b>Gruppe 100,0 - 149,9 Kühe</b>							
1. Schweers GbR, Varrel-Dörrielloh	58,0	12.390	3,85	477	3,31	411	888
2. Sandmann GbR, Bernd und Fabian, Diepholz	60,2	10.674	4,04	431	3,45	369	800
3. Remmert GbR, Wetschen	60,0	10.866	3,92	426	3,33	362	789
4. Osterbrink, Sina, Melle-Wetter	55,7	10.547	4,00	422	3,38	356	779
5. Tinnemeyer, Henry, Diepholz-St.Hülfe	57,8	9.393	4,13	388	3,54	333	721
6. Ahlers GbR, Varrel-Dörrielloh	54,7	9.103	3,98	362	3,37	307	669
<b>Gruppe 150,0 - 199,9 Kühe</b>							
1. Helmers, Klaus, Barenburg	58,1	9.287	4,33	402	3,60	335	736
<b>Gruppe über 200,0 Kühe</b>							
1. Brokering Milch KG, Eydelstedt-Düste	48,3	13.459	3,67	494	3,34	450	943
2. Bollhorst GbR, Wolfg. u. Henning, Wetschen	57,2	12.327	4,14	510	3,37	415	925
3. Renzelmann, Carsten, Varrel-Brümmerloh	67,4	12.677	3,86	489	3,42	433	922
4. Hornsheide GbR, Varrel-Brümmerloh	63,2	10.418	4,02	418	3,47	362	780
5. Heide GmbH & Co.KG, Barver	63,8	9.486	4,10	389	3,46	328	717
6. Tangemann GbR, Rehden	58,8	8.164	4,05	331	3,45	282	613

## Die höchsten Lebensleistungen

Besitzer, Wohnort	Kuhname	Vater	Abk.	Milch kg	Fett %	Fett kg	Eiw.%	Eiw.kg	F+E kg
1. Renzelmann, Carsten, Varrel-Brümmerloh	753	Ramos	12	159.852	3,72	5948	3,40	5435	11383
2. Bollhorst GbR, Wolfg. u. Henning, Wetschen	Monalisa 753	Otto	10	150.540	4,40	6620	3,40	5119	11739
3. Heide GmbH & Co.KG, Barver	+ Thea 215	Ramos	11	132.439	3,87	5121	3,19	4226	9347
4. Schweers GbR, Varrel-Dörrielloh	+ Blondi 2	Ramos	12	132.011	4,27	5633	3,58	4729	10362
5. Heide GmbH & Co.KG, Barver	Flocke 197	Buckeye	11	131.122	3,45	4524	3,02	3960	8484
6. Sandmann GbR, Bernd und Fabian, Diepholz	+ Marissa 120	Raute	13	127.534	4,03	5136	3,35	4269	9405
7. Renzelmann, Carsten, Varrel-Brümmerloh	+ 703	Buckeye	11	127.045	4,69	5959	3,54	4503	10462
8. Osterbrink, Sina, Melle-Wetter	135	Blitz	7	124.694	3,24	4043	3,09	3853	7896
9. Schweers GbR, Varrel-Dörrielloh	+ Troya 20	Bogart	8	124.036	4,28	5308	3,36	4166	9474
10. Bollhorst GbR, Wolfg. u. Henning, Wetschen	+ Ellen 744	Outbound	9	123.369	3,63	4481	3,09	3809	8290
11. Schweers GbR, Varrel-Dörrielloh	+ Rominta 18	Ramos	10	122.137	3,28	4010	3,17	3875	7885
12. Bollhorst GbR, Wolfg. u. Henning, Wetschen	+ Sunshine 847	Gold Chip	8	119.116	3,92	4673	3,05	3632	8305
13. Renzelmann, Carsten, Varrel-Brümmerloh	+ 760	Authentic	10	118.618	3,80	4511	3,25	3859	8370
14. Bollhorst GbR, Wolfg. u. Henning, Wetschen	+ 835	Cesar	7	118.603	3,64	4315	3,26	3870	8185
15. Renzelmann, Carsten, Varrel-Brümmerloh	+ Linda 120	Palermo	7	116.149	3,15	3663	3,18	3696	7359
16. Renzelmann, Carsten, Varrel-Brümmerloh	Lotta 974	Mowambo	8	112.801	3,75	4234	3,34	3762	7996
17. Bollhorst GbR, Wolfg. u. Henning, Wetschen	854	Cesar	7	112.726	3,93	4434	3,22	3629	8063
18. Osterbrink, Sina, Melle-Wetter	131	Bison	8	111.525	3,45	3848	3,03	3374	7222
19. Renzelmann, Carsten, Varrel-Brümmerloh	7	Laudan	7	111.193	3,55	3950	3,22	3583	7533
20. Bollhorst GbR, Wolfg. u. Henning, Wetschen	635	Emtoro	9	110.984	4,21	4669	3,35	3717	8386

## Die höchsten Lebensleistungen

Besitzer, Wohnort	Kuhname	Vater	Abk.	Milch kg	Fett %	Fett kg	Eiw.%	Eiw.kg	F+E kg
21. Renzelmann, Carsten, Varrel-Brümmerloh	+ 877	Ramos	9	110.538	3,81	4215	3,43	3787	8002
22. Sandmann GbR, Bernd und Fabian, Diepholz	Trudel 133	Jolton	11	110.324	3,88	4280	3,40	3746	8026
23. Renzelmann, Carsten, Varrel-Brümmerloh	34	Lonar	8	109.013	3,75	4086	3,44	3746	7832
24. Renzelmann, Carsten, Varrel-Brümmerloh	+ 83	Derek 2	7	107.960	3,87	4178	3,49	3772	7950
25. Schweers GbR, Varrel-Dörrielo	+ Dana 4	Artes	7	106.776	3,62	3860	3,09	3304	7164
26. Hornsheide GbR, Varrel-Brümmerloh	300	Jukebox	8	106.070	3,89	4125	3,43	3635	7760
27. Renzelmann, Carsten, Varrel-Brümmerloh	+ 18	Sanchez	8	104.359	3,36	3509	3,25	3388	6897
28. Schweers GbR, Varrel-Dörrielo	Tamke 20	Baxter 2	6	103.101	3,27	3373	2,95	3046	6419
29. Sandmann GbR, Bernd und Fabian, Diepholz	+ Marina 117	Janther	10	102.275	4,36	4455	3,61	3691	8146
30. Schlamann GbR, Varrel-Renzel	4	Tau	9	102.242	4,14	4237	3,49	3570	7807
31. Heide GmbH & Co.KG, Barver	+ Rebecca 289		9	100.644	3,79	3812	3,17	3195	7007
32. Tinnemeyer, Henry, Diepholz-St.Hülfe	729	Lucky	8	100.635	3,72	3744	3,22	3237	6981
33. Heide GmbH & Co.KG, Barver	Dorothea 42	Offroad	8	100.562	3,70	3725	3,22	3236	6961
34. Helmers, Klaus, Barenburg	Bakarol 46	Toystory	8	99.764	4,29	4282	3,49	3481	7763
35. Hornsheide GbR, Varrel-Brümmerloh	364	Gibor	8	99.626	3,70	3684	3,40	3390	7074
36. Renzelmann, Carsten, Varrel-Brümmerloh	824	Shottle	7	98.840	3,45	3411	3,20	3160	6571
37. Heide GmbH & Co.KG, Barver	Golda 175	Tribute	8	98.399	4,10	4032	3,43	3376	7408
38. Bollhorst GbR, Wolfg. u. Henning, Wetschen	+ 541	Wizzard	10	98.101	4,42	4337	3,44	3374	7711
39. Bollhorst GbR, Wolfg. u. Henning, Wetschen	+ 820	Offspring	7	97.751	4,67	4564	3,36	3285	7849
40. Renzelmann, Carsten, Varrel-Brümmerloh	+ 994	Samson	7	97.712	3,64	3560	3,33	3254	6814
41. Renzelmann, Carsten, Varrel-Brümmerloh	183	Monreal	7	97.615	4,09	3989	3,18	3109	7098
42. Renzelmann, Carsten, Varrel-Brümmerloh	+ 161	Van Gogh	6	97.198	3,11	3027	3,25	3155	6182
43. Bollhorst GbR, Wolfg. u. Henning, Wetschen	12	Epic	5	96.818	4,55	4407	3,28	3174	7581
44. Remmert GbR, Wetschen	+ Pania 47	Zesty	8	96.561	3,40	3282	3,26	3150	6432
45. Renzelmann, Carsten, Varrel-Brümmerloh	+ 47	Sascha	8	96.456	3,92	3781	3,22	3108	6889
46. Renzelmann, Carsten, Varrel-Brümmerloh	11	Man-O-Man	8	95.948	4,55	4363	3,79	3636	7999
47. Hornsheide GbR, Varrel-Brümmerloh	412	Emtoro	8	95.877	4,31	4134	3,30	3163	7297
48. Brokering Milch KG, Eydelstedt-Düste	Vera 8220	Falko	7	95.760	3,39	3242	3,22	3081	6323
49. Schweers GbR, Varrel-Dörrielo	+ Laura 12	Laudan	7	95.387	3,37	3210	3,19	3039	6249
50. Renzelmann, Carsten, Varrel-Brümmerloh	119	Alert II	8	94.565	4,04	3824	3,37	3191	7015
51. Renzelmann, Carsten, Varrel-Brümmerloh	984	Shottle	8	94.393	4,19	3957	3,34	3153	7110
52. Hornsheide GbR, Varrel-Brümmerloh	+ 359	Bogart	7	94.142	3,52	3315	3,25	3055	6370
53. Brokering Milch KG, Eydelstedt-Düste	+ Helmi 85930	Goldfield	8	93.758	3,80	3566	3,43	3220	6786
54. Renzelmann, Carsten, Varrel-Brümmerloh	990	Brawler	6	93.488	3,68	3441	3,33	3116	6557
55. Bollhorst GbR, Wolfg. u. Henning, Wetschen	+ Conny 966	Ladd P	6	93.454	4,78	4466	3,83	3583	8049
56. Hornsheide GbR, Varrel-Brümmerloh	141	AltaJarmil	6	93.144	3,52	3278	3,35	3120	6398
57. Renzelmann, Carsten, Varrel-Brümmerloh	+ 72	Xacobeo	7	93.115	4,14	3854	3,64	3388	7242
58. Ahlers GbR, Varrel-Dörrielo	41	Windspiel	7	92.716	3,51	3252	3,16	2930	6182
59. Brokering Milch KG, Eydelstedt-Düste	3166	Bear	7	92.084	3,62	3330	3,23	2976	6306
60. Renzelmann, Carsten, Varrel-Brümmerloh	974	Goldday	7	92.070	3,48	3206	3,39	3117	6323
61. Renzelmann, Carsten, Varrel-Brümmerloh	+ 120	Van Gogh	6	92.009	3,64	3351	3,50	3218	6569
62. Sandmann GbR, Bernd und Fabian, Diepholz	Gundel 88	Windspiel	7	91.955	3,18	2928	3,15	2898	5826
63. Hornsheide GbR, Varrel-Brümmerloh	465	Duty	9	91.913	3,97	3648	3,41	3135	6783
64. Heide GmbH & Co.KG, Barver	+ Angela 138	Epic	7	91.868	3,78	3474	3,16	2901	6375
65. Bollhorst GbR, Wolfg. u. Henning, Wetschen	+ 634	Lord	8	91.795	4,56	4188	3,33	3058	7246
66. Spannhake, Henrik, Rehden	+ Sarah 49	Monreal	5	91.340	4,08	3728	3,45	3154	6882
67. Renzelmann, Carsten, Varrel-Brümmerloh	+ Xena 51	ALH Duke	7	91.339	4,26	3892	3,54	3237	7129

## Die höchsten 305-Tage-Leistungen

Besitzer, Wohnort	Kuhname	Vater	La.	Milch kg	Fett %	Fett kg	Eiw.%	Eiw.kg	F+E kg
1. Bollhorst GbR, Wolfg. u. Henning, Wetschen	482	Smurf	2	16.996	4,19	712	3,31	563	1275
2. Brokering Milch KG, Eydelstedt-Düste	4970	Metaxa	2	17.355	3,85	669	3,46	600	1269
3. Bollhorst GbR, Wolfg. u. Henning, Wetschen	Monalisa 753	Otto	10	15.323	5,03	770	3,04	466	1236
4. Bollhorst GbR, Wolfg. u. Henning, Wetschen	Indiana Mr 221	Icône	4	15.392	4,49	691	3,47	534	1225
5. Renzelmann, Carsten, Varrel-Brümmerloh	999	Giant	5	15.305	4,33	663	3,66	560	1223
6. Renzelmann, Carsten, Varrel-Brümmerloh	13	G Dreams	5	16.573	4,30	713	3,06	507	1220
7. Bollhorst GbR, Wolfg. u. Henning, Wetschen	12	Epic	5	16.619	4,16	692	3,12	519	1211
8. Bollhorst GbR, Wolfg. u. Henning, Wetschen	530	Callen	2	15.342	4,45	683	3,43	526	1209
9. Bollhorst GbR, Wolfg. u. Henning, Wetschen	267	Snow RF	3	16.084	4,17	670	3,33	536	1206
10. Bollhorst GbR, Wolfg. u. Henning, Wetschen	422	Impression	3	16.283	4,21	685	3,17	516	1201
11. Brokering Milch KG, Eydelstedt-Düste	4266	Baldur	3	15.150	4,34	657	3,55	538	1195
12. Brokering Milch KG, Eydelstedt-Düste	4107	Chrysler	4	16.845	3,86	651	3,19	538	1189
13. Bollhorst GbR, Wolfg. u. Henning, Wetschen	479	Smurf	2	16.194	4,01	650	3,33	539	1189
14. Brokering Milch KG, Eydelstedt-Düste	4838	Monday	2	19.550	3,12	610	2,93	572	1182
15. Bollhorst GbR, Wolfg. u. Henning, Wetschen	9	Merandy	4	16.312	3,92	640	3,31	540	1180
16. Bollhorst GbR, Wolfg. u. Henning, Wetschen	575	Joplin	2	14.538	4,67	679	3,43	499	1178
17. Brokering Milch KG, Eydelstedt-Düste	3897	Giant	4	16.608	3,88	644	3,20	532	1176
18. Bollhorst GbR, Wolfg. u. Henning, Wetschen	286	Snow RF	3	17.285	3,61	624	3,18	550	1174
19. Brokering Milch KG, Eydelstedt-Düste	4746	Concord	2	13.831	4,84	669	3,65	505	1174
20. Brokering Milch KG, Eydelstedt-Düste	4157	Santano	4	17.225	3,66	630	3,15	542	1172
21. Brokering Milch KG, Eydelstedt-Düste	4709	Mission P	2	16.597	3,76	624	3,30	548	1172
22. Brokering Milch KG, Eydelstedt-Düste	Peru 2751	Rocky	4	15.192	4,17	634	3,52	534	1168
23. Bollhorst GbR, Wolfg. u. Henning, Wetschen	163	Supershot	5	15.063	4,34	653	3,41	513	1166
24. Brokering Milch KG, Eydelstedt-Düste	3550	Fanatic	5	14.371	4,76	684	3,35	481	1165
25. Bollhorst GbR, Wolfg. u. Henning, Wetschen	269	Beat	4	13.689	5,16	707	3,35	458	1165
26. Spannhake, Henrik, Rehden	Senta 36	Snow RF	3	17.228	3,73	643	3,02	520	1163
27. Brokering Milch KG, Eydelstedt-Düste	3674	Giant	5	17.062	3,63	619	3,18	543	1162
28. Brokering Milch KG, Eydelstedt-Düste	4400	Sinus	3	16.145	3,96	640	3,18	513	1153
29. Brokering Milch KG, Eydelstedt-Düste	Sani 8946	Benwood P	3	15.671	4,05	634	3,31	518	1152
30. Renzelmann, Carsten, Varrel-Brümmerloh	127	Kingpin	4	16.012	3,86	618	3,33	533	1151
31. Brokering Milch KG, Eydelstedt-Düste	Beate 76357	Famous	4	16.012	4,02	643	3,17	507	1150
32. Spannhake, Henrik, Rehden	Simona 13	Lendary	3	14.994	4,13	620	3,51	527	1147
33. Brokering Milch KG, Eydelstedt-Düste	4046	Clayton	4	13.226	5,05	668	3,62	479	1147
34. Bollhorst GbR, Wolfg. u. Henning, Wetschen	304	Snow RF	4	14.904	4,23	630	3,46	515	1145
35. Bollhorst GbR, Wolfg. u. Henning, Wetschen	92	Lavaman	5	14.637	4,43	649	3,39	496	1145
36. Renzelmann, Carsten, Varrel-Brümmerloh	154	Beart	3	16.414	3,71	609	3,26	535	1144
37. Brokering Milch KG, Eydelstedt-Düste	4197	Santano	3	16.089	3,81	613	3,29	529	1142
38. Bollhorst GbR, Wolfg. u. Henning, Wetschen	175	Fanatic	4	14.435	4,46	644	3,45	498	1142
39. Bollhorst GbR, Wolfg. u. Henning, Wetschen	322	Baldur	3	17.172	3,55	610	3,09	531	1141
40. Bollhorst GbR, Wolfg. u. Henning, Wetschen	307	Bellarabi	3	15.505	3,99	618	3,37	522	1140
41. Brokering Milch KG, Eydelstedt-Düste	4441	Dixon	3	16.101	3,76	605	3,31	533	1138
42. Brokering Milch KG, Eydelstedt-Düste	4763	Concord	2	14.972	4,11	616	3,47	519	1135
43. Bollhorst GbR, Wolfg. u. Henning, Wetschen	467	Impression	2	15.072	4,19	631	3,34	503	1134
44. Brokering Milch KG, Eydelstedt-Düste	Enja 8832	Electron	4	15.211	4,10	624	3,34	508	1132
45. Bollhorst GbR, Wolfg. u. Henning, Wetschen	383	PerformerP	3	14.699	4,35	639	3,34	491	1130
46. Bollhorst GbR, Wolfg. u. Henning, Wetschen	MAR Inderi 494	Bandares	2	14.238	4,45	634	3,46	492	1126
47. Brokering Milch KG, Eydelstedt-Düste	4727	Cyrano	2	16.569	3,68	610	3,11	515	1125
48. Brokering Milch KG, Eydelstedt-Düste	3856	Eino	4	13.770	4,52	623	3,65	502	1125
49. Renzelmann, Carsten, Varrel-Brümmerloh	181	Eino	4	15.006	3,94	591	3,55	533	1124
50. Brokering Milch KG, Eydelstedt-Düste	4226	Baldur	4	16.453	3,55	584	3,28	539	1123
51. Brokering Milch KG, Eydelstedt-Düste	4403	Big Power	3	14.972	4,05	606	3,43	514	1120
52. Bollhorst GbR, Wolfg. u. Henning, Wetschen	1	Piet	6	14.166	4,45	630	3,46	490	1120
53. Bollhorst GbR, Wolfg. u. Henning, Wetschen	Sunshine 847	Gold Chip	7	15.886	4,05	643	2,99	475	1118
54. Bollhorst GbR, Wolfg. u. Henning, Wetschen	MAR Susi 468	Blowtorch	2	14.904	4,25	634	3,25	484	1118
55. Bollhorst GbR, Wolfg. u. Henning, Wetschen	217	Eino	4	14.654	4,31	632	3,32	486	1118

## Die höchsten Färsenlaktationen

Besitzer, Wohnort	Kuhname	Vater	EKA	Milch kg	Fett %	Fett kg	Eiw.%	Eiw.kg	F+E kg
1. Brokering Milch KG, Eydelstedt-Düste	4782	AltaSwag	28	14.516	3,81	553	3,31	481	1034
2. Bollhorst GbR, Wolfg. u. Henning, Wetschen	Sunflower 623	Resolve	32	12.215	4,70	574	3,74	457	1031
3. Brokering Milch KG, Eydelstedt-Düste	4944	Metaxa	25	11.749	4,74	557	3,86	453	1010
4. Brokering Milch KG, Eydelstedt-Düste	5157	AltaMonson	25	13.262	3,82	507	3,76	499	1006
5. Brokering Milch KG, Eydelstedt-Düste	5119	Liaison	27	13.482	3,78	509	3,65	492	1001
6. Remmert GbR, Wetschen	Goldi 130	Camper	31	13.427	4,16	558	3,21	431	989
7. Brokering Milch KG, Eydelstedt-Düste	5020	Big Ben	24	13.527	3,88	525	3,36	454	979
8. Schwiers, Andreas, Varrel-Dörrielo	44	Malinus	36	13.498	3,76	507	3,41	460	967
9. Brokering Milch KG, Eydelstedt-Düste	5210	Feedback	24	12.927	3,82	494	3,65	472	966
10. Brokering Milch KG, Eydelstedt-Düste	5129	My Dream P	24	12.943	3,97	514	3,47	449	963
11. Bollhorst GbR, Wolfg. u. Henning, Wetschen	670	Swift	28	13.939	3,74	522	3,15	439	961
12. Brokering Milch KG, Eydelstedt-Düste	5064	My Dream P	23	12.230	4,16	509	3,69	451	960
13. Brokering Jungvieh, Eydelstedt-Düste	5141	AltaMonson	24	11.810	4,44	524	3,67	434	958
14. Brokering Milch KG, Eydelstedt-Düste	4722	Cyrano	30	11.494	4,51	518	3,80	437	955
15. Brokering Milch KG, Eydelstedt-Düste	4951	Monday	25	14.076	3,57	502	3,19	449	951
16. Brokering Milch KG, Eydelstedt-Düste	5042	Bigfork	25	12.887	4,11	530	3,24	418	948
17. Renzelmann, Carsten, Varrel-Brümmerloh	573	Keith	25	12.158	4,07	495	3,73	453	948
18. Brokering Milch KG, Eydelstedt-Düste	4949	Jungle	23	13.122	3,97	521	3,23	424	945
19. Brokering Milch KG, Eydelstedt-Düste	4917	AltaExpat	25	12.990	3,86	502	3,40	442	944
20. Brokering Milch KG, Eydelstedt-Düste	4971	Metaxa	22	12.870	3,77	485	3,56	458	943
21. Brokering Milch KG, Eydelstedt-Düste	4950	Metaxa	23	13.039	3,83	500	3,37	440	940
22. Brokering Milch KG, Eydelstedt-Düste	5203	Garido	24	12.502	3,94	492	3,58	448	940
23. Bollhorst GbR, Wolfg. u. Henning, Wetschen	588	Malinus	25	12.858	4,04	520	3,24	416	936
24. Brokering Milch KG, Eydelstedt-Düste	5180	Liaison	26	12.824	3,73	478	3,57	458	936
25. Brokering Milch KG, Eydelstedt-Düste	4898	Monday	23	13.512	3,59	485	3,32	449	934
26. Brokering Milch KG, Eydelstedt-Düste	5061	My Dream P	26	12.322	4,10	505	3,47	428	933
27. Brokering Milch KG, Eydelstedt-Düste	Maira 57044	Missan	24	11.889	4,27	508	3,56	423	931
28. Brokering Milch KG, Eydelstedt-Düste	5194	Suprem	24	12.988	3,68	478	3,48	452	930
29. Brokering Milch KG, Eydelstedt-Düste	4890	Metaxa	26	12.795	3,80	486	3,45	442	928
30. Bollhorst GbR, Wolfg. u. Henning, Wetschen	579	Resolve	27	12.193	4,10	500	3,51	428	928
31. Brokering Milch KG, Eydelstedt-Düste	5207	Milestone	24	12.980	3,69	479	3,45	448	927
32. Brokering Milch KG, Eydelstedt-Düste	5172	Liaison	25	11.446	4,08	467	4,01	459	926
33. Brokering Milch KG, Eydelstedt-Düste	5075	AltaMonson	23	12.301	3,91	481	3,61	444	925
34. Bollhorst GbR, Wolfg. u. Henning, Wetschen	640	Sylvert	31	12.142	4,27	519	3,34	406	925
35. Brokering Milch KG, Eydelstedt-Düste	5073	Cuchillo	24	13.517	3,44	465	3,38	457	922
36. Bollhorst GbR, Wolfg. u. Henning, Wetschen	626	Sylvert	28	12.138	3,98	483	3,60	437	920
37. Brokering Milch KG, Eydelstedt-Düste	5110	Suprem	28	12.658	3,83	485	3,43	434	919
38. Brokering Milch KG, Eydelstedt-Düste	5112	AltaMonson	24	11.079	4,39	486	3,89	431	917
39. Brokering Milch KG, Eydelstedt-Düste	4845	Monday	26	13.574	3,62	492	3,12	423	915
40. Bollhorst GbR, Wolfg. u. Henning, Wetschen	627	Malinus	29	12.858	3,91	503	3,18	409	912
41. Brokering Milch KG, Eydelstedt-Düste	4994	AltaExpat	22	11.513	4,32	497	3,60	415	912
42. Brokering Milch KG, Eydelstedt-Düste	5178	Suprem	25	11.943	4,11	491	3,52	420	911
43. Brokering Milch KG, Eydelstedt-Düste	5208	My Dream P	25	12.722	3,51	447	3,64	463	910
44. Remmert GbR, Wetschen	39	Seven	26	12.510	4,04	505	3,24	405	910
45. Brokering Milch KG, Eydelstedt-Düste	5192	Liaison	25	11.000	4,37	481	3,90	429	910
46. Brokering Milch KG, Eydelstedt-Düste	5070	My Dream P	23	13.241	3,51	465	3,35	444	909
47. Brokering Milch KG, Eydelstedt-Düste	5268	Agotado	23	13.067	3,77	493	3,18	415	908
48. Brokering Milch KG, Eydelstedt-Düste	5155	Casino	27	11.328	4,41	500	3,60	408	908
49. Bollhorst GbR, Wolfg. u. Henning, Wetschen	587	Kingpin	26	11.928	4,26	508	3,35	399	907
50. Bollhorst GbR, Wolfg. u. Henning, Wetschen	277	Goaway	28	13.109	3,73	489	3,18	417	906
51. Bollhorst GbR, Wolfg. u. Henning, Wetschen	580	Chief	30	12.918	3,86	499	3,14	405	904
52. Brokering Milch KG, Eydelstedt-Düste	5054	Noel	24	12.428	3,88	482	3,40	422	904
53. Brokering Milch KG, Eydelstedt-Düste	4902	Kent	26	11.736	4,11	482	3,59	421	903
54. Bollhorst GbR, Wolfg. u. Henning, Wetschen	605	Joplin	29	13.333	3,60	480	3,17	422	902
55. Brokering Milch KG, Eydelstedt-Düste	4987	Monday	27	13.282	3,46	460	3,33	442	902

# Kontrollverein Wagenfeld - Kirchdorf

## Die höchsten Herdenleistungen

Besitzer, Wohnort	Alter	Milch kg	Fett %	Fett kg	Eiw.%	Eiw.kg	F+E kg
<b>Gruppe 2,0 - 49,9 Kühe</b>							
1. Henke, Detlef, Kirchdorf-Scharringhausen	85,6	9.722	4,05	394	3,43	334	728
2. Thielemann, Christian, Rahden-Pr. Ströhen	64,4	9.116	4,18	381	3,52	321	702
3. Riehs, Jens, Sternwede	58,7	9.185	4,13	379	3,34	307	686
4. Stratmann, Bastian, Wagenfeld-Ströhen	58,7	8.537	4,14	354	3,37	288	641
5. Schmidt, Günther, Wagenfeld	72,9	8.548	3,69	315	3,55	304	619
<b>Gruppe 50,0 - 99,9 Kühe</b>							
1. Fiefstück, Marita, Wagenfeld	50,6	10.590	3,75	397	3,38	358	755
2. Fiefstück, Karl-Heinz, Wagenfeld	50,4	9.324	4,18	390	3,62	338	728
3. Bülker, Manfred, Wagenfeld	57,8	9.731	3,79	369	3,31	322	691
4. Kemmann GbR, Bahrenborstel	59,2	8.125	4,38	356	3,45	281	636
<b>Gruppe 100,0 - 149,9 Kühe</b>							
1. Schulze, Dirk, Wetschen-Düversbruch	55,4	11.495	4,03	463	3,38	388	851
2. Zumsprekel, Thorsten, Wagenfeld	61,6	8.982	4,04	363	3,53	317	680
3. Gabriel, Dieter, Diepenau-Essern	57,6	8.488	4,05	344	3,52	299	642
<b>Gruppe 150,0 - 199,9 Kühe</b>							
1. Rempe GbR, Wagenfeld	72,3	11.565	4,06	469	3,51	405	875
2. Collmoor, Andre, Wagenfeld	48,9	11.656	3,77	440	3,51	410	849
3. Kehlbeck-Hüsemann GbR, Diepenau-Steinbrink	58,7	11.802	3,59	424	3,44	405	829
4. Schubert, Matthias, Wagenfeld-Ströhen	57,8	10.194	4,03	411	3,51	358	769
5. Thielker, Jürgen, Kirchdorf-Scharringhausen	62,4	9.170	4,21	386	3,39	311	697
6. Hagelmann, Lars, Wagenfeld	57,8	7.623	4,23	323	3,54	270	592
<b>Gruppe über 200,0 Kühe</b>							
1. Nackenhorst GbR, Wagenfeld	54,1	12.294	3,80	467	3,37	415	882
2. Milchviehbetrieb Cording, Wagenfeld-Förlingen	59,5	10.632	3,85	409	3,46	368	777



## Die höchsten Lebensleistungen

Besitzer, Wohnort	Kuhname	Vater	Abk.	Milch kg	Fett %	Fett kg	Eiw.%	Eiw.kg	F+E kg
1. Milchviehbetrieb Cording, Wagenfeld-Förlingen	+ 1000	Stromer	9	133.291	4,24	5650	3,48	4638	10288
2. Rempe GbR, Wagenfeld	S 4		9	130.554	3,42	4465	3,17	4145	8610
3. Milchviehbetrieb Cording, Wagenfeld-Förlingen	+ Luisa 243	Bunny	8	117.019	3,46	4045	3,44	4024	8069
4. Zumsprekel, Thorsten, Wagenfeld	+ Omi 697		10	116.842	4,11	4808	3,34	3904	8712
5. Rempe GbR, Wagenfeld	23	Jolton	8	114.818	3,73	4284	3,37	3870	8154
6. Nackenhorst GbR, Wagenfeld	501	Stromer	9	109.392	3,80	4153	3,32	3637	7790
7. Thielker, Jürgen, Kirchdorf-Scharringhausen	+ 65	Laudan	10	107.550	4,12	4427	3,53	3800	8227
8. Rempe GbR, Wagenfeld	Ankona 75	Emil II	9	106.694	3,91	4172	3,44	3666	7838
9. Rempe GbR, Wagenfeld	+ 13	Laudan	8	106.560	4,19	4463	3,58	3818	8281
10. Rempe GbR, Wagenfeld	164	Windspiel	8	105.824	3,68	3895	3,19	3371	7266
11. Milchviehbetrieb Cording, Wagenfeld-Förlingen	+ Bellis 363	Lawn Boy	8	105.417	3,51	3698	3,33	3507	7205
12. Kehlbeck-Hüsemann GbR, Diepenau-Steinbrink	+ 669	Lordas	9	105.283	3,51	3695	3,32	3496	7191
13. Schulze, Dirk, Wetschen-Düversbruch	+ 16	Starleader	13	105.252	3,94	4143	3,41	3589	7732
14. Rempe GbR, Wagenfeld	Lilli 42	Braveheart	10	104.734	4,19	4392	3,21	3366	7758
15. Schulze, Dirk, Wetschen-Düversbruch	69	Player	9	104.504	3,19	3329	3,09	3229	6558
16. Kehlbeck-Hüsemann GbR, Diepenau-Steinbrink	759	Genesis	6	98.976	3,06	3032	3,23	3201	6233
17. Nackenhorst GbR, Wagenfeld	+ 1190	Sandman	9	98.949	3,80	3757	3,54	3501	7258
18. Thielker, Jürgen, Kirchdorf-Scharringhausen	+ 159	Torwart	9	98.227	4,11	4033	3,23	3174	7207
19. Thielker, Jürgen, Kirchdorf-Scharringhausen	+ 79	Eight	10	97.908	3,95	3869	3,23	3166	7035
20. Milchviehbetrieb Cording, Wagenfeld-Förlingen	Note 419	Jalas	8	97.074	3,84	3724	3,34	3241	6965
21. Collmoor, Andre, Wagenfeld	75	Pioneer	8	95.878	3,48	3335	3,41	3265	6600
22. Rempe GbR, Wagenfeld	224	Gabino	8	95.665	4,11	3932	3,39	3245	7177
23. Milchviehbetrieb Cording, Wagenfeld-Förlingen	+ Lenza 380	Sinus	9	93.749	3,77	3536	3,24	3037	6573
24. Rempe GbR, Wagenfeld	+ 238	Future	8	93.624	3,68	3449	3,12	2920	6369
25. Nackenhorst GbR, Wagenfeld	1407	AltaChex	7	92.402	4,94	4565	3,49	3227	7792
26. Brokate, Thorsten, Bahrenborstel-Holzhausen	33	Fritz	11	91.965	3,21	2948	2,96	2718	5666
27. Nackenhorst GbR, Wagenfeld	+ 1437	Brawler	6	91.388	3,71	3392	3,39	3094	6486
28. Rempe GbR, Wagenfeld	316	Salamar	7	91.055	3,71	3376	3,18	2899	6275



*Die Mitgliedsbetriebe gratulieren  
Melanie Meyburg zum 25-jährigen  
Dienstjubiläum.*

**WER DAG FÖR DAG SEIN ARBEIT DEIHT  
UND JÜMMERS OP 'N POSTEN STEIHT  
UND DEIHT DAT FROH, DEIHT DAT GEHRN  
DE KANN SICK OK MOL AMUSEERN**

## Die höchsten 305-Tage-Leistungen

Besitzer, Wohnort	Kuhname	Vater	La.	Milch kg	Fett %	Fett kg	Eiw.%	Eiw.kg	F+E kg
1. Collmoor, Andre, Wagenfeld	19	Mailo	4	15.177	4,49	681	3,49	529	1210
2. Nackenhorst GbR, Wagenfeld	2538	Roxy B	2	17.060	3,65	622	3,28	560	1182
3. Nackenhorst GbR, Wagenfeld	1929	Emilio	4	15.157	4,58	694	3,18	482	1176
4. Nackenhorst GbR, Wagenfeld	1407	AltaChex	6	13.368	5,14	687	3,38	452	1139
5. Nackenhorst GbR, Wagenfeld	2139	Brodie	3	15.930	3,82	609	3,27	521	1130
6. Nackenhorst GbR, Wagenfeld	Brasse 221	Dolph	3	16.498	3,58	591	3,26	538	1129
7. Kehlbeck-Hüsemann GbR, Diepenau-Steinbrink	994	Missan	2	14.929	4,09	610	3,41	509	1119
8. Nackenhorst GbR, Wagenfeld	1785	Emilio	5	15.648	3,92	614	3,15	493	1107
9. Nackenhorst GbR, Wagenfeld	2424	Cordial	2	14.781	4,19	620	3,29	487	1107
10. Nackenhorst GbR, Wagenfeld	1859	Jadon	4	14.590	4,22	616	3,37	491	1107
11. Nackenhorst GbR, Wagenfeld	2776	AltaPolish	2	13.457	4,49	604	3,74	503	1107
12. Nackenhorst GbR, Wagenfeld	2379	Strike PP	3	15.685	3,95	619	3,08	483	1102
13. Nackenhorst GbR, Wagenfeld	1781	NOG Jaras	5	12.863	5,15	662	3,41	439	1101
14. Kehlbeck-Hüsemann GbR, Diepenau-Steinbrink	906	Eino	4	13.943	4,25	592	3,63	506	1098
15. Nackenhorst GbR, Wagenfeld	2341	AltaMeglo	3	15.613	3,79	592	3,23	504	1096
16. Nackenhorst GbR, Wagenfeld	2355	AltaWishin	3	16.429	3,47	570	3,18	523	1093
17. Nackenhorst GbR, Wagenfeld	2214	Limelight	3	15.584	3,52	549	3,48	542	1091
18. Nackenhorst GbR, Wagenfeld	Emanuel 384	Upright	3	13.527	4,44	600	3,59	485	1085
19. Nackenhorst GbR, Wagenfeld	2484	AltaMoreno	3	15.876	3,60	572	3,22	512	1084
20. Nackenhorst GbR, Wagenfeld	2367	Aquila	2	17.039	3,33	568	3,02	515	1083
21. Kehlbeck-Hüsemann GbR, Diepenau-Steinbrink	908	Leno	4	15.367	3,66	563	3,38	520	1083
22. Nackenhorst GbR, Wagenfeld	2307	Limelight	3	16.491	3,38	557	3,14	517	1074
23. Nackenhorst GbR, Wagenfeld	2049	Brodie	4	14.471	4,01	581	3,40	492	1073
24. Nackenhorst GbR, Wagenfeld	1903	AltaOak	5	15.193	3,77	573	3,24	492	1065
25. Nackenhorst GbR, Wagenfeld	2437	Strike PP	2	14.998	3,83	575	3,25	487	1062
26. Nackenhorst GbR, Wagenfeld	2601	Cordial	2	13.706	4,20	576	3,54	485	1061
27. Nackenhorst GbR, Wagenfeld	1947	Balisto	4	13.097	4,59	601	3,50	458	1059
28. Rempe GbR, Wagenfeld	713	Bigstone	5	12.029	4,79	576	4,02	483	1059
29. Nackenhorst GbR, Wagenfeld	2032	Nirvana	4	16.268	3,38	550	3,12	508	1058
30. Nackenhorst GbR, Wagenfeld	2151	Fantasmic	3	16.128	3,35	540	3,18	513	1053
31. Rempe GbR, Wagenfeld	1049	Upright	3	13.979	4,18	584	3,34	467	1051
32. Kehlbeck-Hüsemann GbR, Diepenau-Steinbrink	797	Snow RF	6	14.699	3,76	552	3,39	498	1050
33. Nackenhorst GbR, Wagenfeld	2350	Aquila	3	15.704	3,48	547	3,20	502	1049
34. Nackenhorst GbR, Wagenfeld	2354	Aquila	3	15.917	3,44	547	3,14	499	1046
35. Schulze, Dirk, Wetschen-Düversbruch	Vera 136	Design	5	12.605	4,45	561	3,85	485	1046
36. Nackenhorst GbR, Wagenfeld	2464	Pauli	3	13.348	4,29	572	3,54	473	1045
37. Milchviehbetrieb Cording, Wagenfeld-Förlingen	906	Baldur	3	13.914	4,10	571	3,40	473	1044
38. Nackenhorst GbR, Wagenfeld	2148	Fantasmic	4	12.704	4,72	599	3,46	440	1039
39. Nackenhorst GbR, Wagenfeld	Almara 228	Beatstick	3	14.550	3,87	563	3,26	475	1038
40. Schulze, Dirk, Wetschen-Düversbruch	43	Sugar	3	14.143	4,07	576	3,27	462	1038
41. Nackenhorst GbR, Wagenfeld	2470	Flywheel	3	13.099	4,37	573	3,55	465	1038
42. Nackenhorst GbR, Wagenfeld	Allone 194	Mytime	4	12.984	4,55	591	3,44	447	1038
43. Rempe GbR, Wagenfeld	990	Proud	3	11.654	5,13	598	3,75	437	1035
44. Nackenhorst GbR, Wagenfeld	2272	Limelight	3	16.676	3,09	516	3,11	518	1034
45. Nackenhorst GbR, Wagenfeld	2375	AltaMeglo	3	12.306	4,94	608	3,46	426	1034
46. Nackenhorst GbR, Wagenfeld	2050	Brodie	4	15.877	3,54	562	2,96	470	1032
47. Nackenhorst GbR, Wagenfeld	2052	NOG Junit	4	14.300	4,05	579	3,17	453	1032
48. Nackenhorst GbR, Wagenfeld	1910	AltaOak	4	13.737	4,10	563	3,41	469	1032
49. Nackenhorst GbR, Wagenfeld	2380	Stratify	3	12.507	4,65	581	3,61	451	1032
50. Nackenhorst GbR, Wagenfeld	2531	Cordial	3	13.388	4,30	576	3,38	453	1029
51. Nackenhorst GbR, Wagenfeld	2212	AltaMeglo	4	13.195	4,42	583	3,37	445	1028
52. Zumsprekel, Thorsten, Wagenfeld	398	Christo	3	12.644	4,56	577	3,57	451	1028
53. Nackenhorst GbR, Wagenfeld	2164	Fantasmic	4	16.041	3,52	564	2,89	463	1027
54. Nackenhorst GbR, Wagenfeld	2219	NOG Junit	3	15.864	3,35	532	3,12	495	1027
55. Nackenhorst GbR, Wagenfeld	2134	Nirvana	3	15.024	3,83	576	3,00	450	1026

## Die höchsten Färsenlaktationen

Besitzer, Wohnort	Kuhname	Vater	EKA	Milch kg	Fett %	Fett kg	Eiw.%	Eiw.kg	F+E kg
1. Nackenhorst GbR, Wagenfeld	2984	Starjack	27	13.605	3,45	469	3,46	471	940
2. Collmoor, Andre, Wagenfeld	147	Silvershot	34	13.569	3,61	490	3,32	450	940
3. Nackenhorst GbR, Wagenfeld	2940	AltaSwag	22	12.487	4,04	505	3,37	421	926
4. Rempe GbR, Wagenfeld	1157	Outlast	28	11.063	4,75	526	3,58	396	922
5. Kehlbeck-Hüsemann GbR, Diepenau-Steinbrink	48	Sylvert	26	13.069	3,63	474	3,32	434	908
6. Nackenhorst GbR, Wagenfeld	3030	AltaRondon	23	12.530	3,93	493	3,24	406	899
7. Rempe GbR, Wagenfeld	1212	Missan	28	10.693	4,58	490	3,79	405	895
8. Rempe GbR, Wagenfeld	1272	Russ-PP-Re	25	12.384	3,83	474	3,37	417	891
9. Kehlbeck-Hüsemann GbR, Diepenau-Steinbrink	55	Malinus	31	12.921	3,42	442	3,41	441	883
10. Rempe GbR, Wagenfeld	1270	Fuel	23	11.099	4,30	477	3,57	396	873
11. Collmoor, Andre, Wagenfeld	187	Summerlake	23	11.962	4,00	479	3,24	388	867
12. Nackenhorst GbR, Wagenfeld	2925	AltaSwag	23	11.130	4,24	472	3,55	395	867
13. Nackenhorst GbR, Wagenfeld	2867	AltaSwag	24	10.584	4,53	479	3,58	379	858
14. Nackenhorst GbR, Wagenfeld	3055	AltaRondon	25	12.246	3,69	452	3,31	405	857
15. Rempe GbR, Wagenfeld	1186	Stargazer	27	11.856	3,87	459	3,35	397	856
16. Nackenhorst GbR, Wagenfeld	2896	AltaSwag	23	11.702	3,84	449	3,44	403	852
17. Schulze, Dirk, Wetschen-Düversbruch	29	Suprem	23	11.491	4,00	460	3,39	390	850
18. Nackenhorst GbR, Wagenfeld	2983	AltaMonson	25	11.262	4,01	452	3,53	398	850
19. Nackenhorst GbR, Wagenfeld	2784	AltaPolish	27	11.573	4,05	469	3,28	380	849
20. Nackenhorst GbR, Wagenfeld	2888	Martinius	22	12.594	3,52	443	3,21	404	847
21. Rempe GbR, Wagenfeld	1271	Bloomfield	26	12.460	3,55	442	3,22	401	843
22. Kehlbeck-Hüsemann GbR, Diepenau-Steinbrink	45	Malinus	26	12.261	3,52	432	3,35	411	843
23. Schulze, Dirk, Wetschen-Düversbruch	61	Alamo	25	11.414	4,01	458	3,37	385	843
24. Schulze, Dirk, Wetschen-Düversbruch	125	Suprem	23	11.603	3,91	454	3,30	383	837
25. Nackenhorst GbR, Wagenfeld	2915	Bigfork	24	10.262	4,64	476	3,52	361	837
26. Nackenhorst GbR, Wagenfeld	3103	Cuchillo	23	11.363	3,78	429	3,58	407	836
27. Nackenhorst GbR, Wagenfeld	2853	AltaMoreno	23	11.381	3,81	434	3,51	400	834
28. Nackenhorst GbR, Wagenfeld	2893	Pitt	25	11.203	3,87	433	3,58	401	834
29. Nackenhorst GbR, Wagenfeld	2820	Flywheel	25	12.212	3,41	416	3,38	413	829
30. Collmoor, Andre, Wagenfeld	188	Bucolino	24	10.442	4,08	426	3,85	402	828
31. Nackenhorst GbR, Wagenfeld	2822	AltaMoreno	27	11.967	3,72	445	3,18	381	826
32. Nackenhorst GbR, Wagenfeld	2881	Shockwave	22	12.707	3,31	421	3,18	404	825
33. Nackenhorst GbR, Wagenfeld	3062	Starjack	22	10.017	4,55	456	3,68	369	825
34. Fiefstück, Karl-Heinz, Wagenfeld	768	Missan	26	10.786	4,09	441	3,55	383	824
35. Nackenhorst GbR, Wagenfeld	2880	Mocon	27	12.105	3,53	427	3,27	396	823
36. Collmoor, Andre, Wagenfeld	53	London	24	10.620	3,91	415	3,84	408	823
37. Kehlbeck-Hüsemann GbR, Diepenau-Steinbrink	62	Battleship	27	9.949	4,39	437	3,85	383	820
38. Kehlbeck-Hüsemann GbR, Diepenau-Steinbrink	98	Summerlake	26	12.023	3,42	411	3,39	407	818
39. Milchviehbetrieb Cording, Wagenfeld-Förlingen	156	Force	26	11.038	3,74	413	3,67	405	818
40. Nackenhorst GbR, Wagenfeld	3053	AltaRondon	25	11.526	3,83	441	3,26	376	817
41. Nackenhorst GbR, Wagenfeld	2877	Shockwave	24	10.359	4,14	429	3,75	388	817
42. Nackenhorst GbR, Wagenfeld	3032	AltaRondon	23	12.800	3,29	421	3,09	395	816
43. Nackenhorst GbR, Wagenfeld	3051	Starjack	22	12.580	3,11	391	3,38	425	816
44. Nackenhorst GbR, Wagenfeld	2928	Bigfork	26	10.984	3,87	425	3,54	389	814
45. Nackenhorst GbR, Wagenfeld	2917	Mocon	22	12.116	3,59	435	3,12	378	813
46. Nackenhorst GbR, Wagenfeld	3025		22	13.049	3,00	391	3,21	419	810
47. Nackenhorst GbR, Wagenfeld	3097	AltaMonson	24	10.444	4,09	427	3,67	383	810
48. Rempe GbR, Wagenfeld	1287	Stargazer	34	11.046	3,94	435	3,39	374	809
49. Rempe GbR, Wagenfeld	1134	Masterful	29	11.490	3,60	414	3,42	393	807
50. Milchviehbetrieb Cording, Wagenfeld-Förlingen	171	Rodger	27	11.470	3,66	420	3,37	387	807
51. Rempe GbR, Wagenfeld	1236	Missan	26	11.028	3,99	440	3,31	365	805
52. Kehlbeck-Hüsemann GbR, Diepenau-Steinbrink	50	Malinus	27	12.367	3,33	412	3,16	391	803
53. Rempe GbR, Wagenfeld	1188	Masterful	27	10.229	4,30	440	3,55	363	803
54. Schulze, Dirk, Wetschen-Düversbruch	47	Consul	23	9.584	4,74	454	3,64	349	803
55. Kehlbeck-Hüsemann GbR, Diepenau-Steinbrink	60	Metaxa	25	11.986	3,35	402	3,34	400	802

## Die höchsten Herdenleistungen

Besitzer, Wohnort	Alter	Milch kg	Fett %	Fett kg	Eiw.%	Eiw.kg	F+E kg
<b>Gruppe 2,0 - 49,9 Kühe</b>							
1. Dröscher, Renate, Wietzendorf-Bockel	56,3	9.892	4,04	399	3,43	339	738
2. Cordes, Heiner, Ahausen-Eversen	54,3	9.535	4,04	386	3,62	345	730
3. Oetjen, Lüder, Sottrum	54,7	9.601	4,08	392	3,46	333	724
4. Micheel, Karl-Heinz, Soltau-Töpingen	62,6	9.255	4,19	388	3,56	329	717
5. Eggersgluß, Rainer, Schneverdingen-Wesseloh	47,7	9.025	4,17	376	3,49	315	691
6. Lütjens, Andreas, Wietzendorf	58,7	7.735	4,67	361	3,39	262	623
<b>Gruppe 50,0 - 99,9 Kühe</b>							
1. Lüdemann, Thomas, Scheeßel-Deepen	64,7	11.735	4,07	478	3,41	400	878
2. Hüner, Jörg, Visselhövede-Heelsen	69,7	10.943	4,10	449	3,36	367	816
3. Heldberg, Stefan, Visselhövede-Wittorf	59,7	10.658	4,15	442	3,39	361	804
4. Schmidt, Dietmar, Vorwerk	50,3	10.085	4,39	442	3,57	360	803
5. Delventhal, Cord-Heinrich, Kirchwalsede-Riekenbostel	66,4	11.183	3,68	412	3,42	383	795
6. Rugen, Jens, Hassendorf	62,7	9.585	4,30	413	3,78	362	775
7. Carstens, Siegrid, Kirchlinteln-Odeweg	69,6	10.476	3,95	414	3,43	359	773
8. Winkelmann, Hinrich, Wietzendorf	56,9	10.533	3,98	419	3,32	350	769
9. Meyer-Jeddingen GbR, Visselhövede-Jeddingen	55,7	10.094	3,94	397	3,49	352	749
10. Bremer, Friedr.-Wilhelm, Visselhövede-Buchholz	62,2	9.998	4,04	404	3,33	333	737
11. Westermann GbR, Visselhövede-Rosebruch	58,6	9.164	4,34	398	3,49	320	717
12. Witthöft, Heinrich jun., Wietzendorf-Kl. Amerika	58,9	9.697	3,86	374	3,38	328	702
13. Biermann, Hermann, Visselhövede-Rosebruch	53,0	9.617	3,73	359	3,54	341	700
14. Bremer, Christian, Kirchwalsede-Riekenbostel	50,1	9.170	3,98	365	3,55	325	691
15. Carstens GbR, Visselhövede-Jeddingen	67,6	9.185	4,13	379	3,38	311	690
16. Steffens, Ute, Schneverdingen-Lünzen	63,9	9.029	4,28	386	3,36	304	690
17. Eggers, Dirk, Schneverdingen	67,8	9.039	4,25	384	3,36	304	688
18. Böhling, Ottmar, Rotenburg-Borchel	60,5	7.995	4,57	366	3,34	267	632
<b>Gruppe 100,0 - 149,9 Kühe</b>							
1. Bammann, Jürgen, Westertimke	57,6	11.188	4,37	489	3,47	388	877
2. Lührshof GbR, Wietzendorf-Bockel	52,9	11.131	4,08	454	3,55	395	849
3. Brunckhorst, Henning, Vahlde	53,4	11.686	3,70	432	3,40	397	829
4. Lüders, Cord, Munster-Alvern	54,9	11.277	3,88	437	3,46	390	828
5. Dehning, Ruben, Schneverdingen-Zahrensen	68,9	11.445	3,84	440	3,35	383	823
6. Behrens, Rainer, Vahlde	59,8	10.337	4,14	428	3,56	368	796
7. Scheele GbR, Wilh. u. Renate, Hemsbünde-Hassel	55,3	10.583	3,92	415	3,47	368	783
8. Brockmann, Andrea, Schneverdingen-Zahrensen	63,1	10.097	4,10	414	3,50	353	767
9. Riebesell, Carsten, Schneverdingen-Großenwede	54,4	10.009	4,13	413	3,42	343	756
10. Peters, Kai, Rotenburg-Mulmshorn	58,0	10.393	3,83	398	3,35	349	747
11. Maack, Axel, Visselhövede-Wittorf	56,7	10.138	3,99	405	3,32	336	741
12. Schloo, Thorsten, Hemsbünde-Hastedt	62,7	10.237	3,89	398	3,34	342	740
13. Frick GbR, G & H, Scheeßel-Westervesede	57,0	9.828	3,96	389	3,43	337	726
14. Brase, Jürgen, Vahlde	54,4	9.640	3,94	380	3,45	333	713
15. Renken, Jens, Schneverdingen-Lünzen	63,6	9.706	3,89	377	3,44	334	711
16. Köster, Henning, Ahausen	61,9	9.720	3,91	380	3,34	325	704
17. Mohrmann GbR, Visselhövede-Hilligensehl	54,2	9.027	4,30	388	3,46	313	700
18. Lohmann, Wilfried, Fintel	65,8	9.144	3,93	359	3,45	315	674
19. Röpke, Helmut, Sottrum	56,4	8.641	3,92	338	3,47	300	638



## Die höchsten Herdenleistungen

Besitzer, Wohnort	Alter	Milch kg	Fett %	Fett kg	Eiw.%	Eiw.kg	F+E kg
<b>Gruppe 150,0 - 199,9 Kühe</b>							
1. Meyer, Christine, Schneverdingen-Heber	62,5	10.908	4,05	441	3,46	377	818
2. Romundt GbR, Vahlde	55,4	10.484	4,00	420	3,46	362	782
3. van der Velden GbR, Eric und Annemarie, Wietzendorf-Reiningen	57,2	10.467	4,00	419	3,45	361	780
4. Hesse, Johann jun., Scheeßel-Bartelsdorf	65,4	10.443	4,05	423	3,40	355	779
5. Cordes, Carsten, Visselhövede-Schwitschen	60,0	10.301	4,03	415	3,42	353	767
6. Renken GbR, Hans und Christian, Schneverdingen-Lünzen	61,5	10.130	3,98	403	3,50	355	758
7. Luetjens, Heinrich, Kirchwalsede	58,8	10.571	3,53	373	3,45	365	737
8. Milchhof Wardböhlen, Bergen-Wardböhlen	57,0	9.459	4,03	382	3,37	319	700
9. Meyer, Wilhelm, Wietzendorf-Kl. Amerika	57,9	9.220	4,13	381	3,41	315	696
10. Seisselberg, Ulrike, Soltau-Tetendorf	61,3	9.182	4,05	372	3,50	322	694
11. Thees Milchhof KG, Elsdorf-Ehestorf	53,2	8.682	4,09	355	3,60	312	668

## Gruppe über 200,0 Kühe

1. Glinsmann, Jan, Rhade	59,4	13.280	3,85	512	3,31	440	952
2. Carstens, Volker, Visselhövede-Rosebruch	58,4	12.465	3,81	475	3,40	423	899
3. Vajen KG, Ahausen	50,0	11.972	3,88	464	3,48	417	881
4. Heilemann KG, Rotenburg	57,0	11.652	3,87	450	3,48	406	856
5. Milchhof Ottingen GbR, Visselhövede-Ottingen	61,7	11.478	3,92	450	3,42	393	843
6. Bossmannshof Milch KG, Elsdorf-Hatzte	53,6	11.112	3,98	442	3,51	390	833
7. Wempen GbR, Kirchwalsede-Riekenbostel	58,4	11.070	3,97	439	3,47	384	823
8. de Groot GbR, Visselhövede-Bleckwedel	53,0	11.097	3,99	443	3,36	373	815
9. Freesenhoff KG, Wilstedt	51,0	11.084	3,81	423	3,52	390	813
10. Neumann GbR, Kirchwalsede-Riekenbostel	54,2	10.781	4,07	439	3,44	370	810
11. Meyer, Christoph, Tarmstedt	54,2	10.749	3,97	427	3,54	380	807
12. Johannes, Hendrik, Soltau-Harber	52,4	10.224	4,17	427	3,61	369	796
13. Botheler Milch KG, Hemsbünde	62,7	10.714	3,88	416	3,48	373	789
14. Hollmann GbR, Scheeßel	59,2	10.319	4,03	416	3,47	358	775
15. Lindhorst, Gerd, Westerwalsede-Süderwalsede	57,9	10.602	3,92	416	3,36	356	772
16. Diercks, Oliver, Kirchwalsede-Riekenbostel	59,1	10.231	4,11	420	3,36	344	764
17. Kruse, Florian, Tarmstedt	58,6	9.584	4,08	391	3,51	337	728
18. Warncke, Matthias, Visselhövede-Wittorf	62,2	8.800	4,12	362	3,57	314	676
19. Lüchau, Ralf, Visselhövede-Lüdingen	57,4	9.546	3,67	350	3,39	324	674
20. Inselmann, Cord, Schneverdingen-Lünzen-Bult	57,8	8.403	4,16	350	3,39	285	635

## Die höchsten Lebensleistungen

Besitzer, Wohnort	Kuhname	Vater	Abk.	Milch kg	Fett %	Fett kg	Eiw.%	Eiw.kg	F+E kg
1. Dehning, Ruben, Schneverdingen-Zahrensen	Mareike 29	Jango	9	149.598	3,54	5296	3,36	5033	10329
2. Hüner, Jörg, Visselhövede-Heelsen	Reggi 79	Janos	12	147.730	3,51	5189	3,22	4754	9943
3. Botheler Milch KG, Hemsbünde	Lotti 785	Mercedes	11	145.213	3,68	5342	3,20	4654	9996
4. Schloo, Thorsten, Hemsbünde-Hastedt	167	Stromer	8	140.060	4,04	5655	3,42	4795	10450
5. Renken GbR, Hans und Christian, Schneverdingen-Lünz	Hanna 28	Zinfandel	10	131.483	3,64	4792	3,10	4079	8871
6. Glinsmann, Jan, Rhade	+ Hybrida 7621	NOG Curtis	10	130.859	3,27	4282	3,18	4167	8449
7. Lüdemann, Thomas, Scheeßel-Deepen	Mathilde 8	Paradies	8	127.929	3,53	4520	3,25	4157	8677
8. Dehning, Ruben, Schneverdingen-Zahrensen	Camilla 8	Mercedes	10	125.555	3,80	4773	3,30	4143	8916
9. van der Velden GbR, Eric und Annemarie, Wietzendorf-R +	111	Emtoro	10	125.311	3,71	4643	3,43	4304	8947
10. Kruse, Florian, Tarmstedt	Paula 122	Suede	9	124.693	3,45	4303	3,15	3927	8230
11. Hüner, Jörg, Visselhövede-Heelsen	Nina 28	Malpas	8	123.315	3,81	4696	3,34	4114	8810
12. Behrens, Rainer, Vahlde	+ 49	NOG Orest	9	120.429	4,02	4836	3,39	4077	8913
13. Renken GbR, Hans und Christian, Schneverdingen-Lünz	107	Ticket	10	119.014	3,76	4475	3,10	3686	8161
14. Carstens, Siegrid, Kirchlinteln-Odeweg	Mecki 30	Nofak	11	118.350	4,63	5474	3,63	4301	9775
15. Hüner, Jörg, Visselhövede-Heelsen	Lorelei 12	Classic PS	12	117.355	3,94	4619	3,27	3834	8453



## Die höchsten Lebensleistungen

Besitzer, Wohnort	Kuhname	Vater	Abk.	Milch kg	Fett %	Fett kg	Eiw.%	Eiw.kg	F+E kg
16. Meyer, Christine, Schneverdingen-Heber	+ Monic 71	NOG Mirano	10	116.744	4,04	4714	3,30	3858	8572
17. Heilemann KG, Rotenburg	+ Lavendel 349	Mercedes	9	116.635	3,54	4127	3,17	3699	7826
18. Maack, Axel, Visselhövede-Wittorf	Hanna 910	Stromer	9	115.294	3,80	4376	3,26	3753	8129
19. Meyer, Christoph, Tarmstedt	+ 901	Tellington	9	114.832	4,33	4972	3,38	3885	8857
20. Renken, Jens, Schneverdingen-Lünzen	Sonja 37	Paul	8	114.397	3,47	3973	3,26	3727	7700
21. Carstens, Volker, Visselhövede-Rosebruch	158	Jordan	9	114.187	3,37	3847	3,12	3558	7405
22. Carstens, Volker, Visselhövede-Rosebruch	90	Damion	11	113.966	4,14	4721	3,64	4149	8870
23. Hesse, Johann jun., Scheeßel-Bartelsdorf	Bluna 2	Mercedes	9	113.429	3,53	4006	3,23	3665	7671
24. Johannes, Hendrik, Soltau-Harber	+ 219	Lars	13	113.320	4,07	4610	3,34	3782	8392
25. Hesse, Johann jun., Scheeßel-Bartelsdorf	Lemona 12	Emtoro	11	113.065	3,61	4080	3,41	3855	7935
26. Freesenhoff KG, Wilstedt	223		8	112.976	4,07	4596	3,49	3946	8542
27. Fleckviehhof von Deylen GbR, Visselhövede-Buchholz	Margarete 34	Morx	11	112.665	3,56	4016	3,29	3707	7723
28. Milchhof Ottingen GbR, Visselhövede-Ottingen	Xylamon 424	Mowambo	9	112.643	4,02	4525	3,22	3629	8154
29. Scheeße GbR, Wilh. u. Renate, Hemsbünde-Hassel	Poldi 72	Papageno	9	112.639	4,51	5079	3,41	3838	8917
30. Lüdemann, Thomas, Scheeßel-Deepen	+ Oase 43	Mercedes	9	112.568	4,47	5034	3,39	3821	8855
31. Hesse, Johann jun., Scheeßel-Bartelsdorf	+ Original 15	Easy	9	111.926	4,07	4551	3,39	3795	8346
32. Wempen GbR, Kirchwalsede-Riekenbostel	+ 218	Emtoro	9	111.897	3,85	4313	3,40	3807	8120
33. Meyer, Christoph, Tarmstedt	+ 25	Laubell	8	111.873	4,13	4618	3,50	3915	8533
34. Dehning, Ruben, Schneverdingen-Zahrensen	+ Aurelia 26	Mercedes	11	111.657	4,31	4807	3,25	3634	8441
35. Hollmann GbR, Scheeßel	+ Pauline 82	Windspiel	9	111.468	3,03	3372	3,28	3658	7030
36. Carstens, Volker, Visselhövede-Rosebruch	+ 86	Windspiel	8	111.317	3,82	4256	3,39	3774	8030
37. Botheler Milch KG, Hemsbünde	Dora 533	Stewart	9	111.241	3,62	4023	3,17	3527	7550
38. Glinsmann, Jan, Rhade	+ Humba 770	Saloniki	8	111.183	3,54	3937	3,17	3524	7461
39. Lührshof GbR, Wietzendorf-Bockel	+ Sago 39	Stallion	9	110.942	4,03	4468	3,06	3397	7865
40. Glinsmann, Jan, Rhade	+ Palene 7629	Edelstein	8	110.196	3,82	4207	3,27	3606	7813
41. Hesse, Johann jun., Scheeßel-Bartelsdorf	+ Edelgold 5	Volvic	11	108.677	4,33	4710	3,84	4168	8878
42. Dehning, Ruben, Schneverdingen-Zahrensen	Resi 92	Jack	10	108.657	3,28	3561	3,17	3442	7003
43. Bammann, Jürgen, Westertimke	Weeke 56	Makosch	8	108.284	3,83	4152	3,38	3662	7814
44. Diercks, Oliver, Kirchwalsede-Riekenbostel	+ 495	Jurus	8	108.069	3,45	3725	3,26	3523	7248
45. Lindhorst, Gerd, Westerwalsede-Süderwalsede	Enna 171	Alves	9	107.969	3,91	4218	3,37	3641	7859
46. Meyer, Christoph, Tarmstedt	+ 920	Laudan	11	107.902	4,04	4357	3,67	3956	8313
47. Fleckviehhof von Deylen GbR, Visselhövede-Buchholz	Flip-flop 74	Lupus	12	107.635	3,87	4167	3,33	3586	7753
48. Bammann, Jürgen, Westertimke	Astrid 126	Windspiel	10	107.394	3,85	4132	3,36	3611	7743
49. Dehning, Ruben, Schneverdingen-Zahrensen	Sissy 84	Marc	10	107.068	3,47	3717	3,20	3430	7147
50. Heilemann KG, Rotenburg	Bavaria 628	RavensEmil	9	106.687	3,28	3496	3,08	3291	6787
51. Renken, Jens, Schneverdingen-Lünzen	Ricke 99	Malpas	8	105.930	3,15	3341	3,24	3437	6778
52. Warncke, Matthias, Visselhövede-Wittorf	+ Ursel	Vindorf	8	105.901	4,43	4693	3,68	3897	8590
53. Hollmann GbR, Scheeßel	+ Erika 109	Beifall	11	105.854	3,29	3486	3,34	3532	7018
54. Westermann GbR, Visselhövede-Rosebruch	+ Rebecca 668	Carmano	7	105.536	4,29	4527	3,54	3738	8265
55. Diercks, Oliver, Kirchwalsede-Riekenbostel	514	Stewart	8	105.297	4,27	4495	3,35	3526	8021
56. Heilemann KG, Rotenburg	Hanuta 427	Elmar	9	105.282	3,93	4139	3,28	3458	7597
57. Meyer-Jeddingen GbR, Visselhövede-Jeddingen	Betti 1	Windspiel	11	105.052	3,61	3797	3,30	3469	7266
58. Milchhof Ottingen GbR, Visselhövede-Ottingen	215	Marelli	8	104.644	3,50	3660	3,33	3480	7140
59. Bammann, Jürgen, Westertimke	61	Makosch	7	104.546	3,53	3693	3,31	3459	7152
60. Diercks, Oliver, Kirchwalsede-Riekenbostel	Sonata 515	Ramos	9	103.774	3,78	3922	3,24	3359	7281
61. Lüdemann, Thomas, Scheeßel-Deepen	Orgina 47	Windspiel	8	103.638	4,23	4381	3,44	3569	7950
62. Meyer, Wilhelm, Wietzendorf-Kl. Amerika	981	Peer	11	103.543	3,80	3930	3,33	3446	7376
63. Diercks, Oliver, Kirchwalsede-Riekenbostel	+ 555	Lonar	7	103.439	3,81	3946	3,50	3621	7567
64. Wempen GbR, Kirchwalsede-Riekenbostel	195	Goldregen	9	103.392	4,09	4226	3,49	3613	7839
65. Behrens, Rainer, Vahlde	+ 17	Braveheart	7	103.148	4,22	4357	3,39	3494	7851
66. Milchhof Ottingen GbR, Visselhövede-Ottingen	205	Avatar	8	103.046	3,61	3715	3,22	3321	7036
67. Meyer, Christine, Schneverdingen-Heber	+ Udine 78	Fabian	11	102.924	3,84	3950	3,22	3314	7264
68. Heilemann KG, Rotenburg	+ Goldin 175	Goldfield	8	102.869	3,27	3365	3,33	3426	6791
69. Lindhorst, Gerd, Westerwalsede-Süderwalsede	Minna 185	Mowambo	9	102.829	3,48	3581	2,99	3077	6658
70. van der Velden GbR, Eric und Annemarie, Wietzendorf-R	Elfe 59	Blue	10	102.698	3,98	4092	3,27	3360	7452

## Die höchsten Lebensleistungen

Besitzer, Wohnort	Kuhname	Vater	Abk.	Milch kg	Fett %	Fett kg	Eiw.%	Eiw.kg	F+E kg
71. Meyer, Christoph, Tarmstedt	214	Fiction	8	102.530	3,22	3306	3,24	3320	6626
72. Hünér, Jörg, Visselhövede-Heelsen	Christa 90	Goldtime	8	102.462	3,36	3439	2,95	3021	6460
73. de Groot GbR, Visselhövede-Bleckwedel	+ 769	Corsar ET	9	102.380	3,41	3492	3,04	3115	6607
74. Glinsmann, Jan, Rhade	Hanna 8449	Calysto	9	102.113	3,85	3934	3,27	3343	7277
75. Brunckhorst, Henning, Vahlde	+ Kaeti 37	Malpas	7	101.521	2,58	2624	3,00	3043	5667
76. Meyer, Christoph, Tarmstedt	940	Jazzboy	10	101.473	3,99	4051	3,35	3395	7446
77. Kruse, Florian, Tarmstedt	+ Polly 93	Suede	10	101.374	3,87	3920	3,33	3375	7295
78. Hesse, Johann jun., Scheeßel-Bartelsdorf	Igel 9	Janos	10	101.307	4,45	4510	3,36	3403	7913
79. Milchhof Wardböhmen, Bergen-Wardböhmen	+ Pummel 190	Samut	12	100.951	4,57	4616	3,40	3436	8052
80. Meyer, Christoph, Tarmstedt	212	Fiction	9	100.572	3,34	3362	3,42	3439	6801
81. de Groot GbR, Visselhövede-Bleckwedel	826	Mowambo	6	100.301	3,34	3352	3,21	3216	6568
82. Milchhof Ottingen GbR, Visselhövede-Ottingen	5	Windspiel	9	100.142	3,20	3203	3,19	3191	6394
83. Milchhof Ottingen GbR, Visselhövede-Ottingen	32	Jusuv	8	99.792	4,03	4018	3,65	3641	7659
84. Milchhof Ottingen GbR, Visselhövede-Ottingen	214	Tilo	8	99.669	4,09	4080	3,56	3548	7628
85. Neumann GbR, Kirchwalsede-Riekenbostel	Leni 271	Edway	6	99.435	3,62	3601	3,04	3023	6624
86. Hesse, Johann jun., Scheeßel-Bartelsdorf	Juno 10	Malpas	8	99.248	3,68	3648	3,32	3293	6941
87. Milchhof Ottingen GbR, Visselhövede-Ottingen	30	Samson	7	98.580	3,44	3391	3,29	3248	6639
88. Heldberg, Stefan, Visselhövede-Wittorf	Majira 91	Admiral	7	98.537	3,49	3437	3,08	3035	6472
89. Heilemann KG, Rotenburg	Finchen 381	Ashlar	8	98.438	4,15	4089	3,35	3294	7383
90. Diercks, Oliver, Kirchwalsede-Riekenbostel	520	Jaquare	8	98.405	4,02	3954	3,52	3461	7415
91. Meyer-Jeddingen GbR, Visselhövede-Jeddingen	Obella 3	Stabilo	10	98.210	3,90	3828	3,30	3245	7073
92. Behrens, Rainer, Vahlde	1	Windspiel	7	98.037	4,32	4232	3,56	3486	7718
93. Carstens, Volker, Visselhövede-Rosebruch	+ Iberia 125	Shottle	10	97.996	4,53	4438	3,41	3339	7777
94. Milchhof Ottingen GbR, Visselhövede-Ottingen	139	Windspiel	8	97.867	3,50	3422	3,15	3078	6500
95. Meyer, Christine, Schneverdingen-Heber	+ Monalisa 74	Salbano	10	97.823	4,73	4623	3,74	3662	8285
96. Heilemann KG, Rotenburg	Oslo 410	Minister	10	97.763	4,52	4417	3,58	3501	7918
97. Milchhof Wardböhmen, Bergen-Wardböhmen	Locki 121	Dominator	10	97.530	4,42	4312	3,45	3361	7673
98. Meyer, Wilhelm, Wietendorf-Kl. Amerika	+ 55	Windspiel	9	97.486	3,90	3801	3,15	3069	6870
99. Diercks, Oliver, Kirchwalsede-Riekenbostel	+ Loren 509	Madello	9	97.140	3,80	3690	3,24	3152	6842
100. Heilemann KG, Rotenburg	Citra 442	Leif	10	97.070	4,90	4760	3,39	3287	8047
101. Glinsmann, Jan, Rhade	+ Panto 6801	Bantam	9	97.027	3,72	3609	3,14	3047	6656
102. Lührshof GbR, Wietendorf-Bockel	+ Saffa 7	Buckeye	8	96.703	3,99	3857	3,38	3272	7129
103. Wempen GbR, Kirchwalsede-Riekenbostel	Sonne 298	Maury	9	96.653	3,30	3188	3,28	3175	6363
104. Milchhof Ottingen GbR, Visselhövede-Ottingen	55	Schaffner	8	96.646	3,97	3833	3,27	3163	6996
105. Gevers, Jürgen, Hemslingen	75	Braveheart	7	96.610	3,58	3458	2,92	2820	6278
106. Wempen GbR, Kirchwalsede-Riekenbostel	246	Gold-Royal	8	96.563	4,14	4000	3,59	3462	7462
107. Warncke, Matthias, Visselhövede-Wittorf	+ Sementa 49	Strobel	9	96.497	4,30	4150	3,54	3419	7569
108. Carstens, Volker, Visselhövede-Rosebruch	+ Isetta 139	Jobess	9	96.469	4,97	4792	3,45	3330	8122
109. Milchhof Ottingen GbR, Visselhövede-Ottingen	241	Otto	7	96.395	3,30	3178	3,13	3015	6193
110. Milchhof Ottingen GbR, Visselhövede-Ottingen	Lottchen 321	Pioneer	8	96.175	3,76	3612	3,30	3176	6788
111. Heilemann KG, Rotenburg	434	Omega	7	96.147	3,78	3634	3,52	3389	7023
112. Hesse, Johann jun., Scheeßel-Bartelsdorf	Pappel 16	Braveheart	8	96.128	4,27	4109	3,36	3231	7340
113. Scheele GbR, Wilh. u. Renate, Hemsbünde-Hassel	Cosima 24	Pioneer	6	95.772	3,60	3450	3,28	3141	6591
114. Renken GbR, Hans und Christian, Schneverdingen-Lünz	125	Pioneer	8	95.469	4,39	4188	3,46	3303	7491
115. Milchhof Ottingen GbR, Visselhövede-Ottingen	43	Genesis	8	95.433	3,71	3545	3,34	3188	6733
116. Milchhof Ottingen GbR, Visselhövede-Ottingen	+ 31	Samson	7	95.428	3,62	3458	3,19	3043	6501
117. Hesse, Johann jun., Scheeßel-Bartelsdorf	Nona 14	Braveheart	5	95.343	4,14	3950	3,31	3155	7105
118. Wempen GbR, Kirchwalsede-Riekenbostel	+ 65	Bakombre	8	95.284	3,66	3483	3,25	3096	6579
119. Rugen, Jens, Hassendorf	39	Stromer	9	95.135	3,88	3694	3,34	3175	6869
120. Milchhof Ottingen GbR, Visselhövede-Ottingen	Thescha 306	Cricket	8	94.871	3,67	3478	3,47	3288	6766
121. Heilemann KG, Rotenburg	Lonika 518	Flemming	8	94.753	4,37	4139	3,16	2993	7132
122. Micheel, Karl-Heinz, Soltau-Töpingen	Tundra	Jesso	9	94.563	3,41	3220	3,36	3176	6396
123. Glinsmann, Jan, Rhade	+ Falli 6745	NOG Guardi	7	94.089	3,88	3652	3,34	3147	6799
124. Behrens, Rainer, Vahlde	111	Macello	7	93.884	3,68	3457	3,47	3259	6716
125. Glinsmann, Jan, Rhade	+ Hydra 6748	Piedro	7	93.826	4,09	3842	3,31	3105	6947

## Die höchsten Lebensleistungen

Besitzer, Wohnort	Kuhname	Vater	Abk.	Milch kg	Fett %	Fett kg	Eiw.%	Eiw.kg	F+E kg
126. Milchhof Ottingen GbR, Visselhövede-Ottingen	198	Tilo	9	93.775	4,44	4160	3,56	3340	7500
127. Lüchau, Ralf, Visselhövede-Lüdingen	Florentine 105	Laurus	9	93.580	3,91	3658	3,41	3190	6848
128. Hesse, Johann jun., Scheeßel-Bartelsdorf	Gudrun 7	Mercedes	8	93.539	3,91	3660	3,39	3169	6829
129. Neumann GbR, Kirchwalsede-Riekenbostel	Gerlinde 193	Alberto	8	93.502	3,90	3644	3,47	3246	6890
130. Meyer, Christoph, Tarmstedt	359	Improver	7	93.436	3,74	3494	3,46	3230	6724
131. Freesenhoff KG, Wilstedt	+ 242	Lonar	6	93.254	3,47	3238	3,29	3072	6310
132. Bammann, Jürgen, Westertimke	69	Samburu	8	92.934	3,59	3339	3,11	2886	6225
133. Scheele GbR, Wilh. u. Renate, Hemsbünde-Hassel	Fabia 51	Snow RF	5	92.879	3,47	3221	3,42	3179	6400
134. Peters, Kai, Rotenburg-Mulmshorn	3	Zabing	8	92.847	3,88	3599	3,27	3038	6637
135. Freesenhoff KG, Wilstedt	239	Pioneer	8	92.777	3,50	3249	3,16	2931	6180
136. Meyer, Christine, Schneverdingen-Heber	Jula 89	Leko	8	92.610	4,21	3897	3,55	3290	7187
137. Milchhof Ottingen GbR, Visselhövede-Ottingen	Theodora 346	Cricket	9	92.519	4,35	4022	3,39	3135	7157
138. Heilemann KG, Rotenburg	299	Omega	9	92.434	3,86	3572	3,64	3367	6939
139. Behrens, Rainer, Vahlde	+ 96	Windspiel	6	92.430	3,46	3199	3,35	3095	6294
140. Heilemann KG, Rotenburg	237	Brisbane	7	92.407	3,74	3460	3,45	3184	6644
141. Lüdemann, Thomas, Scheeßel-Deepen	Martha 23	Samburu	5	92.308	4,32	3985	3,48	3215	7200
142. Carstens, Volker, Visselhövede-Rosebruch	+ Ina 186	Shaw	6	92.279	3,85	3551	3,46	3196	6747
143. Peters, Kai, Rotenburg-Mulmshorn	76	Armstrong	7	92.255	5,03	4644	3,42	3159	7803
144. Heilemann KG, Rotenburg	432	Sound	7	92.234	4,19	3863	3,59	3310	7173
145. van der Velden GbR, Eric und Annemarie, Wietzendorf-R	116	Windspiel	9	92.209	3,97	3660	3,20	2955	6615
146. Glinsmann, Jan, Rhade	Paola 6764	Sesterz	8	92.019	3,88	3567	3,17	2916	6483
147. Heilemann KG, Rotenburg	487	Bordun	8	91.654	4,16	3816	3,48	3187	7003
148. Meyer, Christine, Schneverdingen-Heber	Jorle 15	Makosch	8	91.653	3,78	3468	3,42	3133	6601
149. Heilemann KG, Rotenburg	232	Lonar	6	91.558	4,07	3725	3,48	3187	6912
150. Milchhof Ottingen GbR, Visselhövede-Ottingen	+ 44	Pioneer	7	91.211	3,46	3155	3,15	2871	6026
151. Meyer, Christine, Schneverdingen-Heber	Lutzi 103	Mastbulle	7	91.148	4,67	4256	3,58	3261	7517
152. Hollmann GbR, Scheeßel	140	Pioneer	8	91.042	3,64	3316	3,33	3030	6346

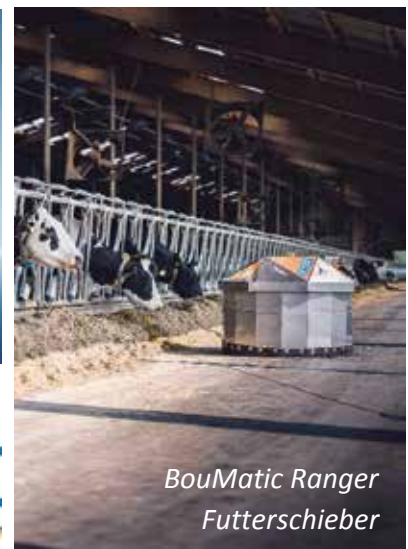

Süderende 76 | 21782 Bülkau | Tel. 04754/800154 | [service@schrieverkommt.de](mailto:service@schrieverkommt.de)  
[www.schrieverkommt.de](http://www.schrieverkommt.de)

## Die höchsten 305-Tage-Leistungen

Besitzer, Wohnort	Kuhname	Vater	La.	Milch kg	Fett %	Fett kg	Eiw.%	Eiw.kg	F+E kg
1. Vajen KG, Ahausen	12	Originator	3	16.042	4,09	656	3,33	534	1190
2. Carstens, Volker, Visselhövede-Rosebruch	Insa 187	Federal	3	16.837	3,65	615	3,41	574	1189
3. Lührshof GbR, Wietzendorf-Bockel	100	Dispatch	2	14.329	4,70	673	3,57	512	1185
4. Glinsmann, Jan, Rhade	Wildrose 2974	Livermore	3	15.129	4,30	651	3,34	505	1156
5. Heilemann KG, Rotenburg	Zwicke 613	Snake Red	4	13.668	4,71	644	3,75	512	1156
6. Carstens, Volker, Visselhövede-Rosebruch	80	Beemer	3	16.338	3,75	613	3,31	540	1153
7. Freesenhoff KG, Wilstedt	Elma 188	Bestboss	3	16.146	3,67	593	3,47	560	1153
8. Glinsmann, Jan, Rhade	Harmlose 2953	Baldur	3	14.032	4,53	635	3,68	516	1151
9. Vajen KG, Ahausen	86	Benwood P	2	14.205	4,51	641	3,58	509	1150
10. Lührshof GbR, Wietzendorf-Bockel	29	Album	3	16.816	3,44	579	3,38	569	1148
11. Lüders, Cord, Munster-Alvern	33	RZHSnowden	4	14.586	4,35	635	3,52	513	1148
12. Vajen KG, Ahausen	153	Giant	4	14.893	4,22	628	3,46	516	1144
13. Glinsmann, Jan, Rhade	April 9555	Baske	3	15.429	4,22	651	3,18	490	1141
14. Glinsmann, Jan, Rhade	Haspe 2931	Dozz	5	15.772	4,05	639	3,15	497	1136
15. Heilemann KG, Rotenburg	Maggi 27	Beatstick	3	13.935	4,38	611	3,72	519	1130
16. Heilemann KG, Rotenburg	Naja 729	Livermore	3	13.229	4,89	647	3,64	481	1128
17. Glinsmann, Jan, Rhade	Blume 5113	G-Force	4	15.700	3,96	622	3,22	505	1127
18. Heilemann KG, Rotenburg	74	Suledo	4	12.720	5,06	644	3,80	483	1127
19. Delventhal, Cord-Heinrich, Kirchwalsede-Riekenbostel	Olla 69	Franklyn	4	15.072	4,05	610	3,41	514	1124
20. Bammann, Jürgen, Westertimke	397	Marco	4	13.996	4,50	630	3,48	487	1117
21. Wempen GbR, Kirchwalsede-Riekenbostel	Trixi 239	Bellarabi	3	16.531	3,46	572	3,29	544	1116
22. Heilemann KG, Rotenburg	Eva 328	Ken PP RDC	3	15.835	3,66	580	3,38	536	1116
23. Johannes, Hendrik, Soltau-Harber	117	Bestboss	3	14.600	3,99	583	3,65	533	1116
24. de Groot GbR, Visselhövede-Bleckwedel	624		4	14.685	4,28	628	3,30	485	1113
25. Lührshof GbR, Wietzendorf-Bockel	94	Album	3	15.876	3,66	581	3,34	530	1111
26. Lührshof GbR, Wietzendorf-Bockel	126	Vista	4	13.188	4,72	623	3,69	487	1110
27. Meyer, Christine, Schneverdingen-Heber	Jori 61	Barnaby	4	16.589	3,57	592	3,12	517	1109
28. Wempen GbR, Kirchwalsede-Riekenbostel	Heika 300	Banesto	5	16.361	3,48	570	3,28	537	1107
29. Carstens, Volker, Visselhövede-Rosebruch	Citro 11	Lambda	2	14.953	4,03	603	3,37	504	1107
30. Vajen KG, Ahausen	196		2	15.516	3,84	596	3,28	509	1105
31. Heilemann KG, Rotenburg	Elsa 165	Missan	2	15.119	4,05	612	3,26	493	1105
32. Glinsmann, Jan, Rhade	Pame 4054	Big Power	2	15.562	3,82	595	3,27	509	1104
33. Heilemann KG, Rotenburg	Maida 501	Fire P RDC	3	15.543	3,60	559	3,50	544	1103
34. de Groot GbR, Visselhövede-Bleckwedel	569	Deluxo	3	15.281	4,14	633	3,07	469	1102
35. Delventhal, Cord-Heinrich, Kirchwalsede-Riekenbostel	Erika 24	Snow RF	2	14.551	4,03	586	3,54	515	1101
36. Heilemann KG, Rotenburg	Annika 73	Boswell	2	14.492	3,88	563	3,70	536	1099
37. Bammann, Jürgen, Westertimke	45	Starbase	5	13.216	4,74	626	3,56	471	1097
38. de Groot GbR, Visselhövede-Bleckwedel	984	Blitz	3	13.570	4,55	617	3,53	479	1096
39. Glinsmann, Jan, Rhade	Theke 2962	Snow RF	2	15.886	3,74	594	3,15	501	1095
40. Heilemann KG, Rotenburg	Afa 723	Beart	3	14.575	4,10	598	3,40	496	1094
41. Carstens, Volker, Visselhövede-Rosebruch	MAR Bonate 234	Superhero	3	13.803	4,40	607	3,52	486	1093
42. Lüdemann, Thomas, Scheeßel-Deepen	Ofarim 55	Beart	4	13.427	4,51	605	3,63	488	1093
43. Warncke, Matthias, Visselhövede-Wittorf	14647	Newyear	2	14.250	4,08	581	3,59	511	1092
44. Glinsmann, Jan, Rhade	Zitrone 7548		4	15.514	3,84	596	3,19	495	1091
45. Vajen KG, Ahausen	6	Lendary	2	14.011	4,33	607	3,45	484	1091
46. Freesenhoff KG, Wilstedt	Paula 295	Leno	4	15.161	3,96	600	3,23	490	1090
47. Carstens, Volker, Visselhövede-Rosebruch	Interra 129	Jameson	2	14.243	4,03	574	3,62	516	1090
48. Heilemann KG, Rotenburg	Sirma 446	Kingdom	2	15.443	3,78	584	3,26	504	1088
49. Lührshof GbR, Wietzendorf-Bockel	35	Flame	3	13.000	4,78	622	3,58	466	1088
50. Meyer, Christoph, Tarmstedt	1920	Finder	2	11.926	4,85	579	4,23	504	1083
51. Heilemann KG, Rotenburg	Hippie 459	Snowmaster	5	14.687	4,17	612	3,20	470	1082
52. Bammann, Jürgen, Westertimke	403	Gladiator	4	13.961	4,40	614	3,35	468	1082
53. Vajen KG, Ahausen	107	Baldur	3	15.087	3,67	554	3,49	527	1081
54. Glinsmann, Jan, Rhade	Palme 2982	Mowambo	3	16.304	3,56	580	3,07	500	1080
55. Glinsmann, Jan, Rhade	Dixi 7138	Elody	3	14.106	4,32	610	3,32	469	1079



## Die höchsten 305-Tage-Leistungen

Besitzer, Wohnort	Kuhname	Vater	La.	Milch kg	Fett %	Fett kg	Eiw.%	Eiw.kg	F+E kg
56. de Groot GbR, Visselhövede-Bleckwedel	1 790		3	14.891	3,90	581	3,34	497	1078
57. Meyer, Christoph, Tarmstedt	541	Franklyn	5	15.164	3,71	562	3,40	515	1077
58. Delventhal, Cord-Heinrich, Kirchwalsede-Riekenbostel	Ruth 45	Lexfort	3	14.323	3,87	555	3,64	522	1077
59. Vajen KG, Ahausen	128	NOG Junit	3	14.938	3,78	564	3,43	512	1076
60. Vajen KG, Ahausen	104	Benwood P	3	13.593	4,27	580	3,63	494	1074
61. Diercks, Oliver, Kirchwalsede-Riekenbostel	Sonde 779	Snowmaster	5	13.611	4,72	642	3,17	431	1073
62. Meyer, Christine, Schneverdingen-Heber	Muki 45	Mytime	3	13.495	4,36	589	3,59	484	1073
63. Glinsmann, Jan, Rhade	Pamela 4093	Sylvert	2	14.723	3,91	575	3,38	497	1072
64. Hüner, Jörg, Visselhövede-Heelsen	Nira 83	Mytime	4	12.857	4,74	610	3,59	462	1072
65. Lüdemann, Thomas, Scheeßel-Deepen	Oldi 69	Mupfel	3	14.272	4,01	573	3,48	497	1070
66. Lührshof GbR, Wietzendorf-Bockel	71	Upright	2	13.169	4,38	577	3,74	493	1070
67. Milchhof Ottingen GbR, Visselhövede-Ottingen	351	Baldur	4	14.534	3,94	572	3,41	496	1068
68. Lührshof GbR, Wietzendorf-Bockel	136	Upright	2	15.159	3,69	560	3,34	507	1067
69. Heilemann KG, Rotenburg	Charly 323	Arino Red	2	13.636	4,31	588	3,51	479	1067
70. Glinsmann, Jan, Rhade	Eduscho 7674	Amax RDC	4	13.036	4,55	593	3,64	474	1067
71. Kruse, Florian, Tarmstedt	Daria 632		4	12.238	4,80	587	3,91	479	1066
72. Glinsmann, Jan, Rhade	Delina 7162	Elody	4	15.970	3,58	572	3,09	493	1065
73. Heilemann KG, Rotenburg	Sommer 386	Beagle	5	15.048	3,98	599	3,08	464	1063
74. Vajen KG, Ahausen	67	Kaluscho	2	13.668	4,15	567	3,63	496	1063
75. Meyer, Christine, Schneverdingen-Heber	Rieka 33	Buzz	3	15.079	3,66	552	3,38	510	1062
76. Glinsmann, Jan, Rhade	Zea 6878	Asterix P	4	12.382	4,93	610	3,64	451	1061
77. Glinsmann, Jan, Rhade	Hybride 7307	Flicflac	2	16.108	3,41	549	3,17	511	1060
78. Glinsmann, Jan, Rhade	Huberta 4037	Kaluscho	2	15.774	3,56	562	3,16	498	1060
79. Heilemann KG, Rotenburg	Antonella 719	Beart	4	15.131	3,58	541	3,43	519	1060
80. Meyer, Christoph, Tarmstedt	749	Pianoman	4	14.988	3,59	538	3,48	521	1059
81. Warncke, Matthias, Visselhövede-Wittorf	14668		2	13.931	4,33	603	3,27	456	1059
82. Heilemann KG, Rotenburg	Taddy 318	Beart	3	13.226	4,44	587	3,57	472	1059
83. Köster, Henning, Ahausen	Alma 117	Mergim	4	14.168	4,16	589	3,31	469	1058
84. Diercks, Oliver, Kirchwalsede-Riekenbostel	Iberia 984	Baldur	3	13.698	4,19	574	3,53	484	1058
85. Carstens, Volker, Visselhövede-Rosebruch	Amazing 190	Armani	4	13.248	4,21	558	3,77	500	1058
86. Milchhof Ottingen GbR, Visselhövede-Ottingen	Shake 339	Stefan	4	13.780	4,21	580	3,46	477	1057
87. Scheele GbR, Wilh. u. Renate, Hemsbünde-Hassel	Tilly 29	Electron	4	13.597	4,41	599	3,37	458	1057
88. Bammann, Jürgen, Westertimke	391	Marco	3	12.296	4,91	604	3,68	453	1057
89. Vajen KG, Ahausen	195	Oleander P	3	14.820	3,76	557	3,36	498	1055
90. Heilemann KG, Rotenburg	Fricki 533	Minosch	2	14.271	3,87	553	3,52	502	1055
91. Glinsmann, Jan, Rhade	Antje 4086	Baldur	2	16.574	3,26	540	3,10	514	1054
92. Johannes, Hendrik, Soltau-Harber	156	Merandy	4	14.285	4,00	571	3,38	483	1054
93. Vajen KG, Ahausen	169	Jardin	4	13.096	4,28	561	3,76	493	1054
94. Meyer, Christine, Schneverdingen-Heber	Matti 113	Buzz	2	12.898	4,62	596	3,55	458	1054
95. Glinsmann, Jan, Rhade	Daggi 7130	Goaway	4	15.557	3,89	605	2,88	448	1053
96. Glinsmann, Jan, Rhade	Agine 4109	Missan	2	14.560	4,02	585	3,21	468	1053
97. Vajen KG, Ahausen	32	Baldur	2	13.643	4,23	577	3,49	476	1053
98. de Groot GbR, Visselhövede-Bleckwedel	856	Bellboss	2	11.678	5,47	639	3,55	414	1053
99. Lührshof GbR, Wietzendorf-Bockel	116	Admiral	6	14.992	3,72	557	3,30	495	1052
100. Johannes, Hendrik, Soltau-Harber	191	Duty	5	14.094	3,93	554	3,53	498	1052
101. Lindhorst, Gerd, Westerwalsede-Süderwalsede	Elfriede 17	Baldur	3	14.065	3,95	556	3,53	496	1052
102. de Groot GbR, Visselhövede-Bleckwedel	85	AltaEiffel	3	11.515	5,42	624	3,71	427	1051
103. Lüders, Cord, Munster-Alvern	19	RZHSnowden	3	14.981	3,75	562	3,26	488	1050
104. Vajen KG, Ahausen	10	Baldur	4	13.997	4,06	568	3,44	482	1050
105. Heilemann KG, Rotenburg	428	Dastin	5	13.860	4,18	579	3,40	471	1050
106. Renken GbR, Hans und Christian, Schneverdingen-Lünzen	37	NOG Mato	5	13.272	4,58	608	3,33	442	1050
107. Vajen KG, Ahausen	106	Naxxos	4	12.967	4,47	580	3,62	470	1050
108. Glinsmann, Jan, Rhade	Patja 2928	Magician	4	15.555	3,56	554	3,18	495	1049
109. Wempen GbR, Kirchwalsede-Riekenbostel	136	Snow RF	3	14.126	3,90	551	3,53	498	1049
110. Heilemann KG, Rotenburg	Ramone 259	McCoy	4	15.180	3,56	541	3,34	507	1048

## Die höchsten Färsenlaktationen

Besitzer, Wohnort	Kuhname	Vater	EKA	Milch kg	Fett %	Fett kg	Eiw.%	Eiw.kg	F+E kg
1. Carstens, Volker, Visselhövede-Rosebruch	Iranda 119	Jameson	37	13.780	4,02	554	3,35	462	1016
2. Warncke, Matthias, Visselhövede-Wittorf	40479	Jameson	32	11.431	4,64	530	3,95	451	981
3. de Groot GbR, Visselhövede-Bleckwedel	2	Dallas	36	14.178	3,79	537	3,09	438	975
4. Carstens, Volker, Visselhövede-Rosebruch	lisemarie 208	Redrock	23	12.247	4,50	551	3,35	410	961
5. Carstens, Volker, Visselhövede-Rosebruch	Ivana 105	Pharo	27	14.473	3,45	500	3,14	455	955
6. Glinsmann, Jan, Rhade	Dondra 7319	Hype	24	12.980	3,91	507	3,42	444	951
7. Renken GbR, Hans und Christian, Schneverdingen-Lünzen	59	Pentos	29	11.859	4,33	513	3,63	431	944
8. Meyer, Christine, Schneverdingen-Heber	Naomi 156	Flick	24	11.767	4,31	507	3,68	433	940
9. Glinsmann, Jan, Rhade	Etje 27	Barkeeper	25	11.243	4,58	515	3,74	420	935
10. Lührshof GbR, Wietzendorf-Bockel	27	Fitz	26	12.974	3,65	474	3,48	452	926
11. Carstens, Volker, Visselhövede-Rosebruch	Coca 19	Lambda	28	13.390	3,61	484	3,22	431	915
12. Brunckhorst, Henning, Vahlde	Reyna 94		27	12.867	3,73	480	3,38	435	915
13. Lührshof GbR, Wietzendorf-Bockel	62	Force	27	12.473	3,83	478	3,47	433	911
14. Carstens, Volker, Visselhövede-Rosebruch	Bonny 107	Gywer RDC	22	11.803	4,18	493	3,54	418	911
15. de Groot GbR, Visselhövede-Bleckwedel	Jule 399	G-Force	23	10.017	5,37	538	3,67	368	906
16. Renken GbR, Hans und Christian, Schneverdingen-Lünzen	205	Sylvert	32	12.258	3,95	484	3,43	421	905
17. Carstens, Volker, Visselhövede-Rosebruch	148	Swift	22	13.715	3,27	448	3,32	456	904
18. Carstens, Volker, Visselhövede-Rosebruch	Iwarde 94	Montross	29	12.008	4,10	492	3,43	412	904
19. Renken GbR, Hans und Christian, Schneverdingen-Lünzen	97	Sylvert	34	11.413	4,16	475	3,73	426	901
20. Carstens, Volker, Visselhövede-Rosebruch	Illi 179	Swift	23	11.742	4,21	494	3,46	406	900
21. Carstens, Volker, Visselhövede-Rosebruch	Ivett 98	Goaway	25	13.326	3,65	487	3,09	412	899
22. de Groot GbR, Visselhövede-Bleckwedel	556		27	11.146	4,85	541	3,20	357	898
23. de Groot GbR, Visselhövede-Bleckwedel	72	Magister	27	10.990	4,40	484	3,76	413	897
24. Behrens, Rainer, Vahlde	41	Monroy	31	11.999	4,07	488	3,40	408	896
25. de Groot GbR, Visselhövede-Bleckwedel	831	Dallas	33	10.210	5,12	523	3,61	369	892
26. Bossmannshof Milch KG, Elsdorf-Hatzte	232	Spark Red	25	13.225	3,49	461	3,25	430	891
27. Seisselberg, Ulrike, Soltau-Tetendorf	438	Mick	31	13.211	3,40	449	3,34	441	890
28. Renken GbR, Hans und Christian, Schneverdingen-Lünzen	62	Bueno	30	11.608	4,14	481	3,52	409	890
29. de Groot GbR, Visselhövede-Bleckwedel	251	G-Force	27	10.846	4,60	499	3,61	391	890
30. Lüders, Cord, Munster-Alvern	134		28	11.256	4,54	511	3,34	376	887
31. Warncke, Matthias, Visselhövede-Wittorf	40477	Barkeeper	24	13.584	3,36	456	3,16	429	885
32. de Groot GbR, Visselhövede-Bleckwedel	187	G-Force	29	10.652	4,79	510	3,52	375	885
33. Glinsmann, Jan, Rhade	Aggi 7349	Baldur	23	13.282	3,47	461	3,18	423	884
34. Glinsmann, Jan, Rhade	Wildente 47	Outlander	24	12.360	3,92	485	3,21	397	882
35. Rugen, Jens, Hassendorf	117	Red Mist	31	12.224	3,68	450	3,52	430	880
36. Lührshof GbR, Wietzendorf-Bockel	26	Fitz	27	10.579	4,64	491	3,68	389	880
37. Carstens, Volker, Visselhövede-Rosebruch	Nele 216	Swift	23	12.664	3,61	457	3,33	422	879
38. Lührshof GbR, Wietzendorf-Bockel	1	Smurf	25	12.266	3,92	481	3,24	398	879
39. Mohrmann GbR, Visselhövede-Hilligensehl	Avia 73	Flicflac	28	10.747	4,64	499	3,53	379	878
40. Freesenhoff KG, Wilstedt	131	Keyword	26	12.931	3,36	434	3,43	443	877
41. Renken GbR, Hans und Christian, Schneverdingen-Lünzen	209	Sylvert	30	12.901	3,53	455	3,27	422	877
42. Glinsmann, Jan, Rhade	Krabbe 12	Silvershot	27	11.404	4,25	485	3,44	392	877
43. Glinsmann, Jan, Rhade	Zora 2	Axminster	24	13.089	3,42	448	3,26	427	875
44. Carstens, Volker, Visselhövede-Rosebruch	Condita 14	Jaguar	24	11.118	4,41	490	3,46	385	875
45. Lüdemann, Thomas, Scheeßel-Deepen	Oste 27	Everlast	24	11.283	4,33	488	3,41	385	873
46. Glinsmann, Jan, Rhade	Hurta 4101	Flicflac	29	10.875	4,29	466	3,73	406	872
47. Johannes, Hendrik, Soltau-Harber	73	Dolph	23	10.619	4,60	489	3,60	382	871
48. Renken GbR, Hans und Christian, Schneverdingen-Lünzen	163	Mustafi	32	12.146	3,81	463	3,35	407	870
49. Milchhof Wardböhmern, Bergen-Wardböhmern	Ramona 140	Missan	29	11.672	4,22	493	3,23	377	870
50. Rugen, Jens, Hassendorf	86	Sylvert	33	10.765	4,45	479	3,63	391	870
51. Renken GbR, Hans und Christian, Schneverdingen-Lünzen	198	Snow RF	29	12.124	3,77	457	3,39	411	868
52. Heilemann KG, Rotenburg	Mela 223	Hype	29	11.361	4,05	460	3,59	408	868
53. Vajen KG, Ahausen	69	Barkeeper	24	12.472	3,46	431	3,50	436	867
54. de Groot GbR, Visselhövede-Bleckwedel	221	G-Force	24	10.777	4,56	491	3,48	375	866
55. Bammann, Jürgen, Westertimke	210	Nabu	27	10.755	4,56	490	3,50	376	866



## Die höchsten Färsenlaktationen

Besitzer, Wohnort	Kuhname	Vater	EKA	Milch kg	Fett %	Fett kg	Eiw.%	Eiw.kg	F+E kg
56. Carstens, Volker, Visselhövede-Rosebruch	Odora 218	Swift	22	12.696	3,65	464	3,16	401	865
57. Carstens, Volker, Visselhövede-Rosebruch	Conelia 149	Ronald	24	11.834	3,85	456	3,45	408	864
58. Bossmannshof Milch KG, Elsdorf-Hatzte	294	Axminster	23	11.551	4,02	464	3,46	400	864
59. Glinsmann, Jan, Rhade	Esprit 4102	Pentos	33	12.295	3,75	461	3,27	402	863
60. Glinsmann, Jan, Rhade	Winka 7326	Silvershot	28	12.192	3,74	456	3,34	407	863
61. Glinsmann, Jan, Rhade	Winni 7321	Force	24	12.014	3,79	455	3,39	407	862
62. de Groot GbR, Visselhövede-Bleckwedel	28	Maroon	28	11.245	4,54	510	3,13	352	862
63. Lührshof GbR, Wietzendorf-Bockel	43	Fitz	24	11.063	4,24	469	3,54	392	861
64. Heldberg, Stefan, Visselhövede-Wittorf	Emma 22	Unix	30	11.057	4,20	464	3,56	394	858
65. Lührshof GbR, Wietzendorf-Bockel	85	Kerrigan	25	12.015	3,85	462	3,29	395	857
66. Milchhof Ottingen GbR, Visselhövede-Ottingen	37	Slatan	24	9.945	4,79	476	3,83	381	857
67. Carstens, Volker, Visselhövede-Rosebruch	Cecilia 17	Unix	25	13.390	3,38	453	3,01	403	856
68. Freesehoff KG, Wilstedt	296	Force	35	11.250	3,89	438	3,72	418	856
69. Glinsmann, Jan, Rhade	Winzi 23	Goldrun	24	11.096	4,38	486	3,33	370	856
70. Renken GbR, Hans und Christian, Schneverdingen-Lünzen	48	Starello	26	10.746	4,27	459	3,69	397	856
71. de Groot GbR, Visselhövede-Bleckwedel	239	Magnet	22	10.789	4,49	484	3,43	370	854
72. Glinsmann, Jan, Rhade	Hasi 35	Goldrun	24	11.979	3,82	458	3,30	395	853
73. Hesse, Johann jun., Scheeßel-Bartelsdorf	Lala	Flicflac	25	10.926	4,22	461	3,59	392	853
74. Meyer, Christine, Schneverdingen-Heber	Josefin 3	Balkos	27	10.491	4,41	463	3,72	390	853
75. Johannes, Hendrik, Soltau-Harber	31	Amarok	28	9.927	4,69	466	3,90	387	853
76. Lüdemann, Thomas, Scheeßel-Deepen	Made 2	Bajano	26	10.945	4,24	464	3,54	388	852
77. Bossmannshof Milch KG, Elsdorf-Hatzte	209	Silvershot	28	12.317	3,62	446	3,29	405	851
78. Freesehoff KG, Wilstedt	207	Flicflac	29	10.702	4,30	460	3,65	391	851
79. Lüdemann, Thomas, Scheeßel-Deepen	Otti 33	Missan	25	12.046	4,06	489	3,00	361	850
80. Renken GbR, Hans und Christian, Schneverdingen-Lünzen	153	Sylvert	25	11.412	3,97	453	3,48	397	850
81. Lüdemann, Thomas, Scheeßel-Deepen	Milena 21	Beart	27	11.181	4,18	467	3,43	383	850
82. Neumann GbR, Kirchwalsede-Riekenbostel	Rosita 277	Iceland	24	10.258	4,78	490	3,51	360	850
83. Vajen KG, Ahausen	14	Keyword	24	12.678	3,31	420	3,38	429	849
84. Vajen KG, Ahausen	117	Beatstick	23	10.744	4,35	467	3,56	382	849
85. Meyer, Christine, Schneverdingen-Heber	Beatrice 126	Salvo RDC	24	12.567	3,65	459	3,10	389	848
86. Glinsmann, Jan, Rhade	Harmona 7315	Paradiso	30	11.231	4,06	456	3,49	392	848
87. Carstens, Volker, Visselhövede-Rosebruch	Camen 230	Swift	28	11.954	3,64	435	3,45	412	847
88. Hesse, Johann jun., Scheeßel-Bartelsdorf	Aleika	Pentos	35	10.364	4,41	457	3,75	389	846
89. Neumann GbR, Kirchwalsede-Riekenbostel	Trine 364	Baldur	26	13.338	3,28	438	3,04	405	843
90. Glinsmann, Jan, Rhade	Krümel 7338	Cilaos	25	12.307	3,66	450	3,19	393	843
91. Kruse, Florian, Tarmstedt	Maja 950	Mayflower	28	11.678	4,01	468	3,21	375	843
92. Glinsmann, Jan, Rhade	Pauline 7332	Flicflac	26	11.593	3,89	451	3,38	392	843
93. Johannes, Hendrik, Soltau-Harber	65	Sylvert	23	11.025	3,97	438	3,67	405	843
94. Bossmannshof Milch KG, Elsdorf-Hatzte	104	Axminster	24	10.973	4,05	444	3,64	399	843
95. Brunckhorst, Henning, Vahlde	Meika 26	Malinus	30	10.668	4,37	466	3,53	377	843
96. Vajen KG, Ahausen	42	Pitt	24	12.448	3,29	409	3,48	433	842
97. Carstens, Volker, Visselhövede-Rosebruch	llex 7	Swift	22	12.099	3,70	448	3,26	394	842
98. Riebesell, Carsten, Schneverdingen-Großenwede	Tenne 21	Powerboy P	25	11.269	4,11	463	3,36	379	842
99. Bossmannshof Milch KG, Elsdorf-Hatzte	174	Jedistar	28	11.090	3,87	429	3,72	413	842
100. Brockmann, Andrea, Schneverdingen-Zahrensen	88	Backstage	33	10.857	4,08	443	3,68	399	842
101. Behrens, Rainer, Vahlde	121	Mustafi	28	11.495	3,84	441	3,48	400	841
102. Lüders, Cord, Munster-Alvern	69		28	11.968	3,82	457	3,20	383	840
103. Glinsmann, Jan, Rhade	Gustine 39	Gywer RDC	25	11.653	3,91	456	3,30	384	840
104. Meyer, Christoph, Tarmstedt	85	Ganderas	25	10.994	4,12	453	3,52	387	840
105. Bossmannshof Milch KG, Elsdorf-Hatzte	56	Flicflac	29	10.205	4,58	467	3,66	373	840
106. de Groot GbR, Visselhövede-Bleckwedel	386	G-Force	25	11.486	3,98	457	3,33	382	839
107. Lüders, Cord, Munster-Alvern	Laila 41	London	24	12.879	3,21	413	3,30	425	838
108. Meyer, Christine, Schneverdingen-Heber	Julina 171	Flick	26	10.594	4,35	461	3,55	376	837
109. de Groot GbR, Visselhövede-Bleckwedel	547		25	10.202	4,76	486	3,44	351	837
110. Carstens, Volker, Visselhövede-Rosebruch	Ironie 228	Goaway	22	13.385	3,28	439	2,97	397	836

## Die höchsten Herdenleistungen

Besitzer, Wohnort	Alter	Milch kg	Fett %	Fett kg	Eiw.%	Eiw.kg	F+E kg
<b>Gruppe 2,0 - 49,9 Kühe</b>							
1. Kölling, Heinrich, Garbsen-Osterwald,Uende	49,4	10.684	4,07	435	3,54	378	813
2. Dettmering u. Sohn GbR, Neustadt-Scharrel	57,4	9.000	4,59	413	3,52	317	730
3. Friedrich-Löffler-Institut, Neustadt-Mariensee	59,6	8.534	4,44	379	3,52	300	679
4. Körber, Friedrich, Garbsen-Osterwald,Ue	63,0	9.074	3,93	357	3,42	310	667
5. Duensing, Carsten, Rodewald-Untere Bauernsch	67,2	8.389	4,12	346	3,37	282	628
6. Wilhelms, Kai-Hinrich, Neustadt-Poggenhagen	66,4	8.335	4,00	333	3,53	294	627
7. Fenkhausen, Heinrich, Neustadt-Mariensee	53,6	7.862	4,19	330	3,75	295	624
8. Buchholz, Hans-Heinrich, Garbsen-Osterwald Ue	53,6	8.679	3,96	344	3,17	275	619
9. Prinzhorn, Alwin, Garbsen-Frielingen	70,1	8.048	4,27	344	3,34	268	612
<b>Gruppe 50,0 - 99,9 Kühe</b>							
1. Müller, Winfried, Neustadt-Bordenau	58,2	11.242	3,83	431	3,51	395	826
2. Cohrs, Heinz, Wedemark-Wiechendorf	57,6	10.656	4,23	451	3,40	362	813
3. Kruse, Heinrich, Neustadt-Eilvese	59,1	10.853	4,12	448	3,35	363	811
4. Schlemme, Heinrich, Neustadt-Metel	53,1	10.099	4,09	414	3,48	351	765
5. Grünhage, Imke, Rodewald-Untere Bauernsch	51,2	10.617	3,69	392	3,29	349	741
6. Ochira, Franz, Neustadt-Dudensen	52,1	9.537	4,14	394	3,60	343	738
7. Schmidt, Cord, Garbsen-Osterwald Oe	59,1	9.772	4,12	402	3,38	330	732
8. Fedderke, Stefan, Neustadt-Basse	48,8	9.988	3,76	375	3,45	345	720
9. Meyer, Karl-Heinz jun., Rodewald-Untere Bauernsch	64,4	9.911	3,83	379	3,40	337	716
10. Meyer Sobo GbR, Steimbke-Sonnenborstel	58,5	9.384	3,88	364	3,34	314	678
11. Lindwedel, Friedr.-Wilhelm, Rodewald	57,6	9.327	3,83	357	3,43	320	677
12. Leseberg, Ulrich, Steimbke-Wendenborstel	54,6	7.949	4,40	350	3,46	275	625
13. Gerke-Meinert, Andreas, Walsrode-Altenboitzen	61,6	8.109	4,10	333	3,41	277	609
<b>Gruppe 100,0 - 149,9 Kühe</b>							
1. Gödecke, Henning, Neustadt-Otternhagen	51,3	11.456	4,27	489	3,60	412	901
2. Kiel und Sohn GbR, Neustadt-Poggenhagen	55,5	11.652	3,81	444	3,58	417	861
3. Ristenpart, Werner, Neustadt-Brase	53,0	11.334	4,04	458	3,35	380	838
4. Wiggers, Christian, Rodewald-Mittl. Bauernsch.	47,9	11.253	4,06	457	3,36	379	836
5. Siemer Suderbruch GbR, Gilten-Suderbruch	56,4	11.729	3,72	437	3,40	398	835
6. Hillmann, Jan, Heemsen-Gadesbünden	58,7	11.322	3,80	430	3,41	387	817
7. Verbarg GbR, Jürgen u. Jens, Steimbke-Eckelshof	55,0	10.346	4,05	419	3,41	352	771
8. MüLa-Auter-Milch GbR, Neustadt-Otternhagen	61,5	10.040	4,12	414	3,43	344	758
9. Poppe, Christian, Neustadt-Eilvese	58,8	9.634	4,00	385	3,46	333	719
10. Fleisch, Torsten, Stöckse-Wenden	62,7	9.388	3,72	349	3,33	312	661
11. Walter, Frank, Stöckse	59,8	8.335	4,08	340	3,52	293	633
12. Kirchhoff GbR, Neustadt-Dudensen	60,8	8.089	3,81	308	3,63	293	601

## Die höchsten Herdenleistungen

Besitzer, Wohnort	Alter	Milch kg	Fett %	Fett kg	Eiw.%	Eiw.kg	F+E kg
<b>Gruppe 150,0 - 199,9 Kühe</b>							
1. Zerwer, Gerd, Neustadt-Wulfelade	52,1	11.694	3,75	438	3,45	404	842
2. Scharringhausen & Co KG, Rethem	61,3	11.103	3,76	418	3,40	378	796
<b>Gruppe über 200,0 Kühe</b>							
1. Backhaus, Louisa, Wedemark-Plumhof	55,4	13.389	3,74	500	3,45	462	962
2. Hoppe GbR, Steimbke-Sonnenborstel	59,1	12.515	3,89	487	3,41	427	914
3. Evers GbR, D. u. M., Rethem	53,8	12.335	3,73	461	3,41	421	882
4. Stöckser KG milk is more, Stöckse	55,7	11.407	4,17	475	3,48	397	872
5. Lindwedel, Jörg, Rodewald	54,0	10.826	4,00	433	3,36	364	796
6. Stöver KG, Wedemark-Ibsingen	58,7	10.391	4,04	420	3,49	362	782
7. A O L GbR, Steimbke	51,5	10.566	3,91	413	3,41	361	773
8. Milchhof Willen KG, Hämelhausen	53,4	9.937	3,95	393	3,58	356	749

## Die höchsten Lebensleistungen

Besitzer, Wohnort	Kuhname	Vater	Abk.	Milch kg	Fett %	Fett kg	Eiw.%	Eiw.kg	F+E kg
1. Scharringhausen & Co KG, Rethem	+ Boraja 119	Ramos	14	158.596	4,02	6368	3,44	5463	11831
2. Stöver KG, Wedemark-Ibsingen	+ Lucilla 49	Leo	10	142.424	4,12	5867	3,35	4777	10644
3. Hoppe GbR, Steimbke-Sonnenborstel	Wapita 49	Maik	10	136.326	3,32	4522	3,19	4349	8871
4. Siemer Suderbruch GbR, Gilten-Suderbruch	+ Maja 26	Duty	9	129.737	3,32	4302	3,17	4119	8421
5. Evers GbR, D. u. M., Rethem	+ Meki 288	Buckeye	9	123.839	3,51	4342	3,27	4044	8386
6. Backhaus, Louisa, Wedemark-Plumhof	Hydra 37553	Marsh 2	10	123.827	3,38	4187	3,05	3771	7958
7. Evers GbR, D. u. M., Rethem	+ Sandra 275	Gerd	9	121.602	3,94	4793	3,34	4058	8851
8. Walter, Frank, Stöckse	Sinya	Pagewire	10	119.504	3,53	4213	3,17	3793	8006
9. Hoppe GbR, Steimbke-Sonnenborstel	Lea 124	Laudan	7	117.628	3,85	4530	3,56	4182	8712
10. Ochira, Franz, Neustadt-Dudensen	+ Oma 19	Acme RF	10	117.473	4,11	4829	3,50	4111	8940
11. Stöckser KG milk is more, Stöckse	Killer 888	Jake	9	116.883	3,54	4135	3,42	4001	8136
12. Backhaus, Louisa, Wedemark-Plumhof	+ Romanze 37615	Laudan	9	115.193	3,80	4383	3,29	3789	8172
13. Kiel und Sohn GbR, Neustadt-Poggenhagen	+ Silja 51	Buckeye	10	114.527	3,51	4018	3,18	3638	7656
14. Backhaus, Louisa, Wedemark-Plumhof	52100	Lanz	11	113.822	3,38	3843	3,35	3818	7661
15. Ristenpart, Werner, Neustadt-Brase	Ninja 305	Lonar	8	110.959	3,70	4107	3,30	3662	7769
16. MüLa-Auter-Milch GbR, Neustadt-Otternhagen	Sarah 22	Jobess	10	109.083	4,40	4797	3,34	3646	8443
17. Hoppe GbR, Steimbke-Sonnenborstel	+ Gabi 89	Final Cut	9	108.704	4,24	4614	3,52	3827	8441
18. Backhaus, Louisa, Wedemark-Plumhof	+ Helga 19321	Spirte	10	107.635	4,59	4937	3,60	3878	8815
19. Prinzhorn, Alwin, Garbsen-Frielingen	+ Schneewitt 764	Laudan	11	107.275	3,75	4019	3,51	3761	7780
20. Backhaus, Louisa, Wedemark-Plumhof	Willow 30947	Epic	7	103.413	3,87	4004	3,36	3470	7474
21. Evers GbR, D. u. M., Rethem	Maidame 284	Topline	6	102.727	3,62	3716	3,33	3421	7137
22. Evers GbR, D. u. M., Rethem	+ Irmel 291	Patterson	9	102.468	3,64	3734	3,52	3605	7339
23. Schmidt, Cord, Garbsen-Osterwald Oe	60	Braveheart	10	102.415	4,27	4369	3,25	3324	7693
24. Prinzhorn, Alwin, Garbsen-Frielingen	+ Lara 332	Alves	11	101.942	4,08	4164	3,43	3496	7660
25. Stöckser KG milk is more, Stöckse	+ Honduras 960	Schaffner	8	101.803	4,12	4196	3,41	3471	7667
26. Evers GbR, D. u. M., Rethem	+ Aller 151	Paradies	9	101.485	3,74	3797	3,38	3431	7228
27. Hillmann, Jan, Heemsen-Gadesbünden	Elona 77	NOG Mawali	10	101.465	3,93	3986	3,31	3356	7342
28. Wiggers, Christian, Rodewald-Mittl. Bauernsch.	Malte 43	Malpas	9	99.978	4,52	4522	3,48	3475	7997
29. Evers GbR, D. u. M., Rethem	Daphne 274	Bruno	7	99.879	3,94	3935	3,30	3296	7231
30. Backhaus, Louisa, Wedemark-Plumhof	53423	Leko	8	99.656	3,82	3805	3,44	3426	7231
31. Stöckser KG milk is more, Stöckse	Vales 129	Goldtime	7	98.978	4,11	4067	3,48	3443	7510
32. Backhaus, Louisa, Wedemark-Plumhof	+ Hanna 53428	Schaffner	8	98.791	3,42	3381	3,16	3126	6507
33. A O L GbR, Steimbke	+ Adler 64	Ladner	8	98.183	4,13	4053	3,33	3272	7325
34. A O L GbR, Steimbke	Malene 35	Ruacana	8	97.859	3,65	3573	3,35	3279	6852
35. Stöver KG, Wedemark-Ibsingen	Lucie 19	Leko	7	97.689	3,49	3412	3,37	3291	6703

## Die höchsten Lebensleistungen

Besitzer, Wohnort	Kuhname	Vater	Abk.	Milch kg	Fett %	Fett kg	Eiw.%	Eiw.kg	F+E kg
36. Hoppe GbR, Steimbke-Sonnenborstel	+ Wuebke 129	Bolivia	9	97.513	3,52	3434	3,31	3226	6660
37. Hillmann, Jan, Heemsen-Gadesbünden	Gine 42	Bossanova	7	97.165	3,69	3583	3,27	3181	6764
38. Evers GbR, D. u. M., Rethem	Ausfuhr 302	Erik	9	97.162	3,40	3302	3,15	3061	6363
39. Stöver KG, Wedemark-Ibsingen	+ 227		7	96.765	3,61	3493	3,32	3209	6702
40. Prinzhorn, Alwin, Garbsen-Frielingen	Schneefloc 52	Strobel	9	96.095	3,97	3819	3,17	3048	6867
41. Stöckser KG milk is more, Stöckse	Heidelbeer 110	Genesis	8	95.200	3,29	3134	3,02	2871	6005
42. Schlemme, Heinrich, Neustadt-Metel	Libelle 851	Jurus	8	94.881	4,86	4611	3,46	3283	7894
43. Milchhof Willen KG, Hämelhausen	Alfra 366	Braveheart	7	94.071	4,20	3954	3,45	3247	7201
44. Poppe, Christian, Neustadt-Eilvese	Rosi 13	Laurus	10	94.051	3,77	3547	3,42	3213	6760
45. Walter, Frank, Stöckse	Erja	Stewart	7	93.892	3,39	3179	3,06	2872	6051
46. Poppe, Christian, Neustadt-Eilvese	Morelle 117	Jeff	10	93.551	4,68	4376	3,56	3335	7711
47. Schlemme, Heinrich, Neustadt-Metel	+ Rolline 622	Stabilo	8	93.361	4,30	4019	3,40	3170	7189
48. Scharringhausen & Co KG, Rethem	715	Bachelor	8	93.352	4,22	3937	3,53	3297	7234
49. Körber, Friedrich, Garbsen-Osterwald,Ue	+ Fanny 6	Goldtime	4	93.321	4,03	3762	3,35	3127	6889
50. MüLa-Auter-Milch GbR, Neustadt-Otternhagen	+ Cola 72	NOG Lioso	7	93.105	4,68	4359	3,52	3278	7637
51. Hoppe GbR, Steimbke-Sonnenborstel	Lorbeere 4	Stefan	7	93.093	3,16	2945	3,16	2946	5891
52. Siemer Suderbruch GbR, Gilten-Suderbruch	+ Antonia 17	Mergim	8	92.891	4,43	4118	3,74	3476	7594
53. Scharringhausen & Co KG, Rethem	+ 743	Steady	8	92.702	3,54	3281	3,35	3106	6387
54. Hoppe GbR, Steimbke-Sonnenborstel	Lollo 59	Starbase	6	92.366	3,22	2970	3,08	2849	5819
55. Siemer Suderbruch GbR, Gilten-Suderbruch	Beatrix 108	Snow RF	6	92.119	3,86	3555	3,34	3073	6628
56. Hoppe GbR, Steimbke-Sonnenborstel	Malaga 109	Elwood	6	91.974	4,23	3891	3,58	3291	7182
57. Siemer Suderbruch GbR, Gilten-Suderbruch	+ Marry 70		9	91.620	4,12	3779	3,62	3316	7095

## Die höchsten 305-Tage-Leistungen

Besitzer, Wohnort	Kuhname	Vater	La.	Milch kg	Fett %	Fett kg	Eiw.%	Eiw.kg	F+E kg
1. Backhaus, Louisa, Wedemark-Plumhof	Cimbel 56051	Coloredo-P	4	19.798	3,55	703	3,17	627	1330
2. Backhaus, Louisa, Wedemark-Plumhof	Faser 95341	Souki	2	18.380	3,66	673	3,34	613	1286
3. Backhaus, Louisa, Wedemark-Plumhof	Fatima 95304	Missan	2	16.933	4,09	692	3,46	586	1278
4. Stöckser KG milk is more, Stöckse	Wally 456	Naxxos	5	15.579	4,97	775	3,20	498	1273
5. Backhaus, Louisa, Wedemark-Plumhof	Rupina 50657	Artist	3	16.606	4,13	686	3,46	575	1261
6. Hoppe GbR, Steimbke-Sonnenborstel	Wiese 126	Beatstick	3	14.023	5,18	727	3,79	532	1259
7. Backhaus, Louisa, Wedemark-Plumhof	Schnippe 88173	Mercure	4	16.094	4,32	696	3,46	557	1253
8. Hoppe GbR, Steimbke-Sonnenborstel	Wupper 165	Force	4	15.926	4,14	660	3,69	587	1247
9. Backhaus, Louisa, Wedemark-Plumhof	Hamke 32322	Fitz	4	18.416	3,38	623	3,37	621	1244
10. Backhaus, Louisa, Wedemark-Plumhof	27400	Kaluscho	2	20.464	3,04	623	3,02	619	1242
11. Backhaus, Louisa, Wedemark-Plumhof	50597	Ranger WWS	3	16.678	3,94	657	3,50	584	1241
12. Backhaus, Louisa, Wedemark-Plumhof	Mischa 51054	Banesto	4	14.409	4,77	688	3,81	549	1237
13. Backhaus, Louisa, Wedemark-Plumhof	Penny 95328	Baroy	3	16.221	4,02	652	3,59	583	1235
14. Kiel und Sohn GbR, Neustadt-Poggenhagen	Indje 21	Missan	2	16.039	3,99	640	3,71	595	1235
15. Evers GbR, D. u. M., Rethem	Katja 207	Sunday P	3	18.050	3,42	618	3,41	615	1233
16. Hoppe GbR, Steimbke-Sonnenborstel	Wilanda 163	Skydome	4	15.985	4,15	663	3,51	561	1224
17. Backhaus, Louisa, Wedemark-Plumhof	Maida 50640	Payton	3	18.958	3,12	592	3,30	625	1217
18. Evers GbR, D. u. M., Rethem	Patt 272	Brekem	4	17.178	3,60	619	3,48	598	1217
19. Backhaus, Louisa, Wedemark-Plumhof	Atienne 21385	Norman PP	2	16.532	3,90	644	3,44	568	1212
20. Backhaus, Louisa, Wedemark-Plumhof	Rike 95300	Baroy	2	15.811	4,27	675	3,39	536	1211
21. Backhaus, Louisa, Wedemark-Plumhof	Nachtigall 50561	Defender	4	14.336	4,65	666	3,79	544	1210
22. Backhaus, Louisa, Wedemark-Plumhof	Willow 30947	Epic	6	16.631	3,79	630	3,46	575	1205
23. Backhaus, Louisa, Wedemark-Plumhof	Rema 95411	Force	2	14.683	4,58	672	3,61	530	1202
24. Backhaus, Louisa, Wedemark-Plumhof	Uschi 95275	Baroy	3	15.878	4,01	637	3,55	563	1200
25. Backhaus, Louisa, Wedemark-Plumhof	32059	AltaVino	4	14.563	4,62	673	3,62	527	1200
26. Backhaus, Louisa, Wedemark-Plumhof	Paprika 15164	Pero Red P	4	19.155	3,15	603	3,11	596	1199
27. Hoppe GbR, Steimbke-Sonnenborstel	Libelle 187	Fanatic	3	17.239	3,72	642	3,23	557	1199
28. Backhaus, Louisa, Wedemark-Plumhof	Sara 95329	Artist	2	16.691	3,71	619	3,41	569	1188
29. Backhaus, Louisa, Wedemark-Plumhof	Fiffi 95262	Snow RF	2	18.388	3,24	595	3,21	591	1186
30. Backhaus, Louisa, Wedemark-Plumhof	Patra 51034	Banesto	4	17.096	3,66	626	3,27	559	1185
31. Backhaus, Louisa, Wedemark-Plumhof	Lemone 95314	Epic	2	17.469	3,60	629	3,17	554	1183
32. Backhaus, Louisa, Wedemark-Plumhof	Pelka 23117	Baltollo	4	16.866	3,79	640	3,22	543	1183
33. Backhaus, Louisa, Wedemark-Plumhof	50613	McCoy	3	14.898	4,23	630	3,71	552	1182
34. Backhaus, Louisa, Wedemark-Plumhof	Fifi 95348	Epic	2	17.772	3,56	632	3,09	549	1181
35. Backhaus, Louisa, Wedemark-Plumhof	Friedegard 51042	Snow RF	4	15.402	4,08	629	3,52	542	1171
36. Backhaus, Louisa, Wedemark-Plumhof	Ivon 40135	Souki	2	16.715	3,78	631	3,22	539	1170
37. Evers GbR, D. u. M., Rethem	Simone 348	Galore	2	17.120	3,44	589	3,38	579	1168
38. Backhaus, Louisa, Wedemark-Plumhof	Maiblom 95388	Beatstick	2	17.111	3,51	601	3,30	564	1165
39. Hoppe GbR, Steimbke-Sonnenborstel	Urte 84	McCoy	3	16.431	3,88	637	3,21	528	1165
40. Hoppe GbR, Steimbke-Sonnenborstel	Carmen 162	Baxtino	4	17.254	3,51	606	3,22	556	1162
41. Backhaus, Louisa, Wedemark-Plumhof	Nanne 95360	Beatstick	2	14.361	4,28	614	3,82	548	1162
42. Backhaus, Louisa, Wedemark-Plumhof	Hannah 95307	Souki	2	16.181	3,76	609	3,41	552	1161
43. Backhaus, Louisa, Wedemark-Plumhof	12982	Beladi	4	16.457	3,63	597	3,41	561	1158
44. Backhaus, Louisa, Wedemark-Plumhof	Atta 50628	Banesto	3	15.777	3,76	594	3,56	562	1156
45. Backhaus, Louisa, Wedemark-Plumhof	Clara 50973	Michigan	4	15.065	3,98	600	3,66	551	1151
46. Backhaus, Louisa, Wedemark-Plumhof	805223	Mowambo	4	15.278	4,05	618	3,46	529	1147
47. Backhaus, Louisa, Wedemark-Plumhof	Hildegard 95343	Epic	2	16.093	3,89	626	3,21	517	1143
48. Backhaus, Louisa, Wedemark-Plumhof	36124	Utah	4	15.613	4,02	627	3,30	516	1143
49. Hoppe GbR, Steimbke-Sonnenborstel	Wade 62	Mollik	4	14.333	4,56	654	3,40	488	1142
50. Backhaus, Louisa, Wedemark-Plumhof	Isolde 50602	Dan	4	16.618	3,73	620	3,14	521	1141
51. Backhaus, Louisa, Wedemark-Plumhof	50625	Doreno	3	17.305	3,47	601	3,11	539	1140
52. Backhaus, Louisa, Wedemark-Plumhof	95445	Baldur	2	16.619	3,44	571	3,42	568	1139
53. Backhaus, Louisa, Wedemark-Plumhof	Birte 50633	McCoy	4	16.563	3,56	589	3,31	548	1137
54. Backhaus, Louisa, Wedemark-Plumhof	Dorina 95349	Artist	2	14.253	4,50	641	3,48	496	1137
55. Backhaus, Louisa, Wedemark-Plumhof	Renita 50996	Mascalese	4	15.658	3,79	594	3,46	542	1136



## Die höchsten 305-Tage-Leistungen

Besitzer, Wohnort	Kuhname	Vater	La.	Milch kg	Fett %	Fett kg	Eiw.%	Eiw.kg	F+E kg
56. Backhaus, Louisa, Wedemark-Plumhof	Cindy 95297	Puck	2	15.293	3,90	596	3,50	536	1132
57. Backhaus, Louisa, Wedemark-Plumhof	92049	Giant	4	16.319	3,79	619	3,14	512	1131
58. Backhaus, Louisa, Wedemark-Plumhof	599236	Sunny Red	4	16.476	3,57	589	3,28	541	1130
59. Backhaus, Louisa, Wedemark-Plumhof	Ammanda 95317	Kingpin	2	14.258	4,31	614	3,62	516	1130
60. Hoppe GbR, Steimbke-Sonnenborstel	Walpurgis 131	Baxtino	5	15.128	3,87	585	3,59	543	1128
61. Backhaus, Louisa, Wedemark-Plumhof	38901	Monreal	5	16.320	3,62	591	3,27	534	1125
62. Backhaus, Louisa, Wedemark-Plumhof	Lila 95312	Kingpin	2	16.260	3,51	570	3,41	555	1125
63. Backhaus, Louisa, Wedemark-Plumhof	Biggi 908365	Sveen P	4	16.557	3,58	593	3,21	531	1124
64. Hoppe GbR, Steimbke-Sonnenborstel	Grotte 34	Force	3	13.713	4,44	609	3,75	514	1123
65. Evers GbR, D. u. M., Rethem	Messina 301	Alpine	4	13.471	4,74	639	3,59	484	1123
66. Hoppe GbR, Steimbke-Sonnenborstel	Lona 118	Beart	3	17.196	3,43	590	3,09	532	1122
67. Backhaus, Louisa, Wedemark-Plumhof	77150	McCoy	3	16.352	3,62	592	3,24	529	1121
68. Backhaus, Louisa, Wedemark-Plumhof	Vivian 42611	Jucator	4	16.103	3,70	596	3,26	525	1121
69. Backhaus, Louisa, Wedemark-Plumhof	48227	Sylvert	2	14.815	4,09	606	3,47	514	1120
70. Backhaus, Louisa, Wedemark-Plumhof	595400	Receptor	5	14.486	3,97	575	3,76	545	1120
71. Backhaus, Louisa, Wedemark-Plumhof	Elfe 90732	Beart	3	16.270	3,61	588	3,25	529	1117
72. Backhaus, Louisa, Wedemark-Plumhof	Deichkrone 95405	Sylvert	2	17.160	3,23	554	3,28	562	1116
73. Evers GbR, D. u. M., Rethem	Swantje 251	Bernini	3	16.377	3,47	569	3,34	547	1116
74. Hoppe GbR, Steimbke-Sonnenborstel	Weile 178	McCoy	3	16.243	3,56	578	3,31	537	1115
75. Evers GbR, D. u. M., Rethem	Mischa 343	Brasil	3	16.037	3,32	532	3,64	583	1115
76. Backhaus, Louisa, Wedemark-Plumhof	Hippel 95394	Baroy	2	15.241	3,66	558	3,65	557	1115
77. Hoppe GbR, Steimbke-Sonnenborstel	Wache 15	Gino	5	16.551	3,59	595	3,14	519	1114
78. Backhaus, Louisa, Wedemark-Plumhof	599260	Iskas	3	14.852	4,09	607	3,41	506	1113
79. Backhaus, Louisa, Wedemark-Plumhof	Hedwig 95311	Baroy	3	13.636	4,52	617	3,64	496	1113
80. Hoppe GbR, Steimbke-Sonnenborstel	Larissa 56	Missan	2	15.157	3,92	594	3,42	518	1112

## Die höchsten Färsenlaktationen

Besitzer, Wohnort	Kuhname	Vater	EKA	Milch kg	Fett %	Fett kg	Eiw.%	Eiw.kg	F+E kg
1. Backhaus, Louisa, Wedemark-Plumhof	Monita 95387	Apo Red PP	31	12.794	4,22	540	3,57	457	997
2. Backhaus, Louisa, Wedemark-Plumhof	Irma 40158	Merandy	25	15.034	3,35	503	3,25	488	991
3. Backhaus, Louisa, Wedemark-Plumhof	40540	Sylvert	24	14.665	3,46	508	3,28	481	989
4. Backhaus, Louisa, Wedemark-Plumhof	Nora 40173	Baroy	24	12.582	4,23	532	3,57	449	981
5. Backhaus, Louisa, Wedemark-Plumhof	Rubina 40184	Sylvert	23	13.999	3,66	512	3,28	459	971
6. Backhaus, Louisa, Wedemark-Plumhof	95565	Dynamo	26	12.850	4,05	521	3,50	450	971
7. Evers GbR, D. u. M., Rethem	Marina 222	Spark Red	24	15.145	3,12	473	3,26	494	967
8. Backhaus, Louisa, Wedemark-Plumhof	Fietje 40541	Missan	24	13.231	3,87	512	3,38	447	959
9. Backhaus, Louisa, Wedemark-Plumhof	40153	Sylvert	26	13.123	3,86	506	3,44	451	957
10. Backhaus, Louisa, Wedemark-Plumhof	95469	Sylvert	27	11.962	4,39	525	3,61	432	957
11. Backhaus, Louisa, Wedemark-Plumhof	95479	Sylvert	26	11.335	4,72	535	3,72	422	957
12. Backhaus, Louisa, Wedemark-Plumhof	Inora 40549	Summerlake	24	13.227	3,90	516	3,27	433	949
13. Backhaus, Louisa, Wedemark-Plumhof	Lotta 40250	Summerlake	27	12.605	3,93	495	3,55	448	943
14. Backhaus, Louisa, Wedemark-Plumhof	40177	Kendrick	24	14.110	3,54	500	3,10	437	937
15. Kiel und Sohn GbR, Neustadt-Poggenhagen	33	Supercup	27	12.506	3,91	489	3,58	448	937
16. Evers GbR, D. u. M., Rethem	Brake 227	Fuel	26	13.180	3,82	503	3,26	430	933
17. Backhaus, Louisa, Wedemark-Plumhof	Rolade 95470	Brewmaster	25	12.493	4,11	514	3,27	409	923
18. Backhaus, Louisa, Wedemark-Plumhof	40159	Baldur	24	14.962	3,13	468	3,03	453	921
19. Evers GbR, D. u. M., Rethem	Corea 305	Orion	24	14.419	3,24	467	3,14	453	920
20. Hoppe GbR, Steimbke-Sonnenborstel	Weronika 205	Iceland	29	11.808	4,08	482	3,68	435	917
21. Evers GbR, D. u. M., Rethem	Laureen 100	Locker	28	11.630	4,32	502	3,54	412	914
22. Backhaus, Louisa, Wedemark-Plumhof	40188	Firstboy	25	11.650	4,32	503	3,51	409	912
23. Backhaus, Louisa, Wedemark-Plumhof	40249	Giant	27	12.409	3,92	487	3,41	423	910
24. Müller, Winfried, Neustadt-Bordenau	30	Newyear	32	13.758	3,34	460	3,25	447	907
25. Evers GbR, D. u. M., Rethem	Inka 321	Fuel	25	13.378	3,33	445	3,45	462	907

## Die höchsten Färsenlaktationen

Besitzer, Wohnort	Kuhname	Vater	EKA	Milch kg	Fett %	Fett kg	Eiw.%	Eiw.kg	F+E kg
26. Hoppe GbR, Steimbke-Sonnenborstel	Parodie 132		26	13.278	3,41	453	3,42	454	907
27. Backhaus, Louisa, Wedemark-Plumhof	41249	Gordon	23	12.551	3,68	462	3,53	443	905
28. Ristenpart, Werner, Neustadt-Brase	2586	Rubicon	29	11.440	4,41	504	3,51	401	905
29. Backhaus, Louisa, Wedemark-Plumhof	95471	Goaway	25	12.650	3,89	492	3,26	412	904
30. Evers GbR, D. u. M., Rethem	Mala 234	Othello	25	11.787	4,22	497	3,45	407	904
31. Fleisch, Torsten, Stöckse-Wenden	Zorri 49	Sylvert	34	11.785	4,25	501	3,42	403	904
32. Zerwer, Gerd, Neustadt-Wulfelade	1306	Supercup	25	13.572	3,39	460	3,26	443	903
33. Backhaus, Louisa, Wedemark-Plumhof	95472	Malinus	27	11.636	4,20	489	3,55	413	902
34. Backhaus, Louisa, Wedemark-Plumhof	40190	Baldur	27	13.638	3,38	461	3,22	439	900
35. Backhaus, Louisa, Wedemark-Plumhof	40183	Sylvert	25	13.347	3,52	470	3,22	430	900
36. Backhaus, Louisa, Wedemark-Plumhof	Orly 40524	Missan	23	11.983	4,01	481	3,49	418	899
37. Backhaus, Louisa, Wedemark-Plumhof	40189	Summerlake	25	11.990	3,84	461	3,64	436	897
38. Backhaus, Louisa, Wedemark-Plumhof	Merci 14526	Reflector	23	12.433	3,72	462	3,48	433	895
39. Backhaus, Louisa, Wedemark-Plumhof	40150	Silvershot	24	13.022	3,74	487	3,13	407	894
40. Backhaus, Louisa, Wedemark-Plumhof	40555	Sylvert	24	12.086	3,86	466	3,54	428	894
41. Evers GbR, D. u. M., Rethem	Alexia 221	Kaluscho	28	11.996	3,94	473	3,51	421	894
42. Wiggers, Christian, Rodewald-Mittl. Bauernsch.	Lonki 33	Boss	25	11.991	4,06	487	3,39	407	894
43. Gödecke, Henning, Neustadt-Otternhagen	Karibik 79	Rubicon	28	10.542	4,89	516	3,59	378	894
44. Milchhof Willen KG, Hämelhausen	241	Flicflac	22	11.365	4,17	474	3,69	419	893
45. Siemer Suderbruch GbR, Gilten-Suderbruch	Coralle 333	Axminster	27	13.466	3,38	455	3,23	435	890
46. Backhaus, Louisa, Wedemark-Plumhof	Beverly 40516	Sylvert	25	13.074	3,50	457	3,31	433	890
47. Backhaus, Louisa, Wedemark-Plumhof	95476	Force	28	13.695	3,29	451	3,20	438	889
48. Backhaus, Louisa, Wedemark-Plumhof	Pirola 40206	Giant	24	12.052	4,16	501	3,22	388	889
49. A O L GbR, Steimbke	Monika 505	Impression	27	11.050	4,48	495	3,55	392	887
50. Backhaus, Louisa, Wedemark-Plumhof	Alicia 95548	Arino Red	27	11.878	4,00	475	3,45	410	885
51. Hoppe GbR, Steimbke-Sonnenborstel	Athene 7		26	12.388	3,73	462	3,41	422	884
52. Wiggers, Christian, Rodewald-Mittl. Bauernsch.	Ruth 28	Outlast PP	34	11.652	3,89	453	3,70	431	884
53. Evers GbR, D. u. M., Rethem	Utella 241	Fuel	23	10.859	4,59	498	3,55	386	884
54. Evers GbR, D. u. M., Rethem	Julia 228	Kerrigan	27	13.127	3,50	459	3,23	424	883
55. Backhaus, Louisa, Wedemark-Plumhof	35450	Mogul	25	11.792	3,95	466	3,54	417	883
56. Gödecke, Henning, Neustadt-Otternhagen	Brooklyn 50	Rubicon	27	10.173	5,06	515	3,60	366	881
57. Backhaus, Louisa, Wedemark-Plumhof	Heimke 40232	Souki	25	12.333	3,77	465	3,36	415	880
58. Evers GbR, D. u. M., Rethem	Alena 358	Magister	25	11.389	4,06	462	3,66	417	879
59. Backhaus, Louisa, Wedemark-Plumhof	40186	Snow RF	24	12.334	3,71	457	3,41	420	877
60. Kiel und Sohn GbR, Neustadt-Poggenhagen	Esmeralda 70	Flicflac	32	11.070	4,18	463	3,74	414	877
61. Kiel und Sohn GbR, Neustadt-Poggenhagen	Wally 9	Sylvert	25	12.221	3,64	445	3,53	431	876
62. Evers GbR, D. u. M., Rethem	Zukunft 292	Jaguar	27	11.198	4,30	482	3,52	394	876
63. Backhaus, Louisa, Wedemark-Plumhof	40573	Summerlake	23	11.536	4,20	484	3,35	387	871
64. Stöckser KG milk is more, Stöckse	Exclusive 838	Gordon	28	11.419	4,19	478	3,44	393	871
65. Evers GbR, D. u. M., Rethem	Tessa 159	Fuel	26	13.562	3,23	438	3,19	432	870
66. Milchhof Willen KG, Hämelhausen	246	Sir James	26	12.834	3,32	426	3,45	443	869
67. Gödecke, Henning, Neustadt-Otternhagen	Enna 26	Bombero	27	11.862	4,12	489	3,20	380	869
68. Backhaus, Louisa, Wedemark-Plumhof	Mareni 11681	Chief	27	12.574	3,77	474	3,13	393	867
69. Backhaus, Louisa, Wedemark-Plumhof	Himbeere 40247	Summerlake	26	12.158	3,75	456	3,38	411	867
70. Evers GbR, D. u. M., Rethem	Rica 103	Gymnast	25	11.897	3,84	457	3,45	410	867
71. Kiel und Sohn GbR, Neustadt-Poggenhagen	73	Sylvert	31	12.566	3,45	434	3,44	432	866
72. Backhaus, Louisa, Wedemark-Plumhof	40662	Lightstar	25	12.333	3,72	459	3,29	406	865
73. MüLa-Auter-Milch GbR, Neustadt-Otternhagen	Sandra 375	Grips	33	11.577	4,22	489	3,25	376	865
74. Backhaus, Louisa, Wedemark-Plumhof	Demut 40215	Summerlake	23	12.127	3,83	465	3,29	399	864
75. A O L GbR, Steimbke	Yoni 546	Fuel	25	11.257	4,43	499	3,22	363	862
76. Wiggers, Christian, Rodewald-Mittl. Bauernsch.	Combi 119	Boss	28	11.023	4,35	480	3,47	382	862
77. Gödecke, Henning, Neustadt-Otternhagen	Boskana 108	Rubicon	25	9.375	5,45	511	3,74	351	862
78. Backhaus, Louisa, Wedemark-Plumhof	Gerda 40203	Merandy	23	12.766	3,58	457	3,16	404	861
79. Backhaus, Louisa, Wedemark-Plumhof	Sonte 40161	Missan	30	10.664	4,46	476	3,60	384	860
80. Verbarg GbR, Jürgen u. Jens, Steimbke-Eckelshof	28	Rabin	25	11.590	3,77	437	3,63	421	858

## Die höchsten Herdenleistungen

Besitzer, Wohnort	Alter	Milch kg	Fett %	Fett kg	Eiw.%	Eiw.kg	F+E kg
<b>Gruppe 2,0 - 49,9 Kühe</b>							
1. Kruse, Wilhelm jun., Neustadt-Schneeren	75,2	10.275	4,47	459	3,41	350	809
2. Bothe, Heinrich, Wunstorf-Klein Heidorn	53,9	10.076	4,02	405	3,52	355	760
3. Deseniss, Friedr-Wilhelm, Beckedorf	61,8	10.476	3,89	407	3,29	344	752
4. Maron GbR, Auetal-Borstel	61,7	9.972	4,11	410	3,40	339	749
5. Buhr, Holger, Rehburg-Loccum	51,6	9.818	4,10	403	3,47	341	743
6. Sassenberg, Manfred, Auetal-Schoholtensen	62,3	10.148	3,81	387	3,37	342	728
7. Meier, Lars, Rinteln-Engern	58,7	9.705	3,89	378	3,30	321	698
8. Kramer, Carsten, Rehburg-Loccum-Winzlar	58,9	8.670	4,35	377	3,46	300	677
9. Lübking GbR, Wölpinghausen-Wiedenbrügge	57,2	8.930	4,09	365	3,37	301	665
10. Beermann, Wilfried, Husum-Bolsehle	57,7	7.863	4,42	347	3,35	264	611
11. Beinling, Andreas, Copenbrügge-Behrens	62,7	7.873	4,37	344	3,38	266	610
<b>Gruppe 50,0 - 99,9 Kühe</b>							
1. Strüve, Hinrich, Rinteln-Krankenhagen	58,4	11.483	3,93	451	3,37	387	838
2. Mensching GbR, Lauenhagen	56,5	11.085	3,90	432	3,43	380	812
3. Menze, Heike, Husum-Schessinghausen	57,1	10.248	4,29	440	3,44	353	793
4. Gellermann GbR, Auetal-Altenhagen	57,2	10.695	3,86	412	3,49	374	786
5. Hoffmeyer, Lars, Neustadt-Schneeren	54,4	11.115	3,77	419	3,29	366	785
6. Kirchhoff, Gerd, Husum-Schessinghausen	58,8	10.573	3,80	401	3,51	371	772
7. Borchering, Torsten, Landesbergen-Brokeloh	52,8	10.302	4,07	420	3,38	348	767
8. Zedler, Henning, Neustadt-Schneeren	56,8	10.297	3,98	410	3,46	357	766
9. Krebs, Henning, Rinteln-Westendorf	73,3	10.238	3,91	401	3,40	348	749
10. Nülle GbR, Neustadt-Mardorf	68,0	9.760	4,10	400	3,39	331	731
11. Mende, Bianca, Husum-Schessinghausen	64,2	9.879	3,99	394	3,38	334	728
12. Munzel, Friedrich jun., Bremke-Welliehausen	58,1	9.814	4,04	397	3,34	328	724
13. Meinecke, Hans-Georg, Wunstorf-Luthe	56,8	9.556	4,17	398	3,37	322	720
14. Pickert, Horst, Wunstorf-Gr.Heidorn	62,5	9.751	3,93	384	3,44	335	719
15. Meier, Friedhelm, Hessisch Oldendorf-Segelhorst	64,2	9.890	3,80	376	3,44	340	716
16. Thoke, Jörg, Rinteln-Krankenhagen	56,4	9.373	4,18	392	3,45	323	715
17. Meier-Köpke GbR, Hessisch Oldendorf-Bensen	63,6	10.107	3,84	388	3,15	318	706
18. Schmädeke, Gunda, Husum-Bolsehle	73,1	8.811	4,32	380	3,43	303	683
19. Wilkening, Heinz-Jürgen, Auetal-Rolfshagen	55,9	8.777	4,25	373	3,45	303	676
20. Hanke GbR, Jörg und Dirk, Aerzen	65,6	9.124	4,00	365	3,38	308	673
21. Büthe, Jens, Auetal-Borstel	75,1	8.488	4,32	367	3,54	300	667
22. Tegtmeier, Jörg, Rinteln-Möllenbeck	56,6	8.628	4,31	372	3,37	291	663
23. Schütte/Fricke GbR, Hameln-Welliehausen	62,3	8.746	4,07	356	3,29	287	644
24. Wesemann, Maik, Bad Münder-Egestorf	56,4	8.792	3,88	341	3,33	293	634
25. Lindenberg, Gerold, Pattensen-Koldingen	63,2	7.869	4,34	342	3,56	280	622
26. Seefeld, Heinrich, Neustadt-Schneeren	56,0	8.239	4,19	345	3,32	273	619
27. Bredemeier, Arndt, Auetal-Borstel	59,9	8.500	3,96	337	3,28	279	616
28. Hoffmeyer, Philipp, Linsburg	57,4	7.774	4,26	331	3,64	283	615
29. Kohlenberg, Frank, Halle-Bremke	61,0	8.154	4,14	337	3,31	270	607

## Die höchsten Herdenleistungen

Besitzer, Wohnort	Alter	Milch kg	Fett %	Fett kg	Eiw.%	Eiw.kg	F+E kg
<b>Gruppe 100,0 - 149,9 Kühe</b>							
1. Hanne, Günter, Pattensen-Vardegötzen	65,5	12.915	3,91	505	3,52	454	959
2. Widdel, Heinz, Wunstorf-Mesmerode	59,0	11.753	3,87	455	3,42	402	857
3. Betriebsgemeinschaft Tieste GbR, Hagenburg-Altenhagen	49,6	11.376	3,96	451	3,45	393	843
4. Fawer KG, Rehburg-Loccum	54,9	11.483	3,84	441	3,43	393	835
5. Pinkvoß, Christian, Wunstorf-Luthe	63,3	11.363	3,96	450	3,35	381	831
6. Meier, Carsten, Auetal-Rolfshagen	55,1	10.848	3,92	426	3,51	381	806
7. Öhlschläger-Kruse, Björn, Neustadt-Schneeren	59,2	11.025	3,90	430	3,34	369	798
8. Mende GbR, Husum	61,0	10.344	4,24	439	3,44	356	795
9. Blaue, Dirk, Auetal-Borstel	60,3	10.643	4,06	432	3,39	361	794
10. Stucke GbR, Auetal-Kl. Holtensen	52,1	9.834	4,29	422	3,48	342	764
11. Eidtmann, Reiner, Hagenburg-Altenhagen	69,3	9.759	4,06	396	3,36	328	724
12. Schaper, Kirsten, Rinteln-Krankenhausen	53,6	9.879	3,90	385	3,31	327	712
13. Thielemann, Ulrich, Barsinghausen-Langreder	51,0	9.408	4,03	379	3,50	329	708
14. Ideker u. Sohn GbR, Neustadt-Schneeren	56,1	8.226	3,96	326	3,47	286	611
<b>Gruppe 150,0 - 199,9 Kühe</b>							
1. Poppe, Dietrich, Linsburg	56,2	11.084	3,98	441	3,51	389	830
<b>Gruppe über 200,0 Kühe</b>							
1. Klingemann, Sven, Neustadt-Schneeren	54,1	12.916	3,85	497	3,45	446	943
2. Arkenberg, Fred, Wunstorf-Kolenfeld	59,1	12.139	3,79	460	3,40	413	872
3. BG Rust GbR, Hagenburg	55,3	11.060	3,98	440	3,49	386	827
4. My Cows GbR, Rehburg-Loccum-Winzlar	54,7	10.645	3,92	417	3,47	370	787
5. Busse-Lempfer GbR, Rehburg-Loccum-Rehburg	56,6	10.039	3,92	393	3,49	351	744

## Der neue Vorstand des KV Rehburg



Christian Pinkfoss, Björn Öhlschläger-Kruse, Jörn-Uwe Starcke, Katrin Carl (Vorsitzende)  
Maik Wesemann, Friedhelm Härtel (GF)



## Die höchsten Lebensleistungen

Besitzer, Wohnort	Kuhname	Vater	Abk.	Milch kg	Fett %	Fett kg	Eiw.%	Eiw.kg	F+E kg
1. Meier, Friedhelm, Hessisch Oldendorf-Segelhorst	+ Bille	Mercedes	12	153.054	3,76	5752	3,49	5339	11091
2. Hanne, Günter, Pattensen-Vardegötzen	+ Very	Mickey	8	141.085	3,34	4717	3,39	4776	9493
3. Pinkvoß, Christian, Wunstorf-Luthe	+ Hilda 119	Enno	12	137.379	4,34	5956	3,43	4715	10671
4. My Cows GbR, Rehburg-Loccum-Winzlar	Zyla 236	Laudan	11	132.159	3,88	5128	3,31	4381	9509
5. Mende, Bianca, Husum-Schessinghausen	556	Darnel	10	128.391	3,35	4306	3,05	3917	8223
6. Pickert, Horst, Wunstorf-Gr.Heidorn	+ Laura 33	Peter	10	125.216	4,44	5563	3,28	4104	9667
7. Klingemann, Sven, Neustadt-Schneeren	+ Henja 55	Samburu	7	122.342	3,05	3733	3,17	3882	7615
8. Kruse, Wilhelm jun., Neustadt-Schneeren	Logrid 49	Achtung	11	120.512	4,32	5207	3,54	4269	9476
9. Fawer KG, Rehburg-Loccum	Perugia 88	Omatido	7	119.896	2,98	3577	3,28	3932	7509
10. Gellermann GbR, Auetal-Altenhagen	+ Kiki 545		10	119.757	3,59	4304	3,45	4137	8441
11. Hanne, Günter, Pattensen-Vardegötzen	Arsen 17	Cassano	10	118.545	3,86	4578	3,44	4073	8651
12. My Cows GbR, Rehburg-Loccum-Winzlar	+ Isolde 15	Velvet	8	118.458	3,38	4007	3,25	3853	7860
13. Krebs, Henning, Rinteln-Westendorf	+ Loredana 617	Goldstueck	11	116.537	4,48	5226	3,46	4030	9256
14. Hanne, Günter, Pattensen-Vardegötzen	Paraguay 109	Mogul	5	116.204	3,95	4590	3,62	4212	8802
15. Klingemann, Sven, Neustadt-Schneeren	+ Irmchen 145	Leko	7	114.898	3,77	4334	3,52	4048	8382
16. Fawer KG, Rehburg-Loccum	+ Luka 46	Radon	6	113.922	3,44	3915	3,12	3560	7475
17. Krebs, Henning, Rinteln-Westendorf	+ Iberia 606	Mercedes	10	113.916	4,11	4679	3,31	3771	8450
18. Klingemann, Sven, Neustadt-Schneeren	Frosta 77	Leko	8	113.858	3,80	4321	3,28	3733	8054
19. Nülle GbR, Neustadt-Mardorf	+ Gabine 45	Gibor	12	113.726	4,12	4688	3,39	3854	8542
20. My Cows GbR, Rehburg-Loccum-Winzlar	+ Undine 65	Jefferson	11	113.280	3,73	4228	3,37	3817	8045
21. Pinkvoß, Christian, Wunstorf-Luthe	Mariele 49	Laurin	10	113.015	3,57	4030	3,20	3618	7648
22. Hanne, Günter, Pattensen-Vardegötzen	+ Rita	Planet	8	112.945	3,55	4004	3,24	3658	7662
23. Pinkvoß, Christian, Wunstorf-Luthe	Sabille 16	Buckeye	7	111.777	3,61	4039	3,18	3558	7597
24. Widdel, Heinz, Wunstorf-Mesmerode	Rolle 118	Jerrick	9	111.066	3,48	3860	3,25	3610	7470
25. Pickert, Horst, Wunstorf-Gr.Heidorn	Sybillie 42	Jobess	7	110.702	3,17	3504	3,19	3526	7030
26. Meinecke, Hans-Georg, Wunstorf-Luthe	Moirä 837	Moses	9	110.559	3,49	3854	3,27	3613	7467
27. Krebs, Henning, Rinteln-Westendorf	+ Lordes 568	Lexikon	11	110.086	4,91	5409	3,63	3995	9404
28. Mensching GbR, Lauenhagen	427	Malpas	8	109.440	3,53	3861	3,21	3511	7372
29. Meier-Köpke GbR, Hessisch Oldendorf-Bensen	Gräfin 147	Gibor	6	109.058	3,36	3665	2,98	3253	6918
30. Pinkvoß, Christian, Wunstorf-Luthe	Riste 127	Sandman	8	108.998	3,94	4292	3,41	3715	8007
31. Maron GbR, Auetal-Borstel	+ Antje 1	Golzo	10	108.955	3,69	4015	3,28	3578	7593
32. Klingemann, Sven, Neustadt-Schneeren	Maxi 135	Frostbite	4	106.823	2,93	3129	3,18	3402	6531
33. Hanne, Günter, Pattensen-Vardegötzen	+ Praetoria	Tyler-P	6	106.383	3,56	3783	3,17	3370	7153
34. Arkenberg, Fred, Wunstorf-Kolenfeld	+ 15	Leko	8	105.208	3,48	3664	3,29	3464	7128
35. Arkenberg, Fred, Wunstorf-Kolenfeld	114	Malpas	8	103.872	4,05	4203	3,44	3578	7781
36. Arkenberg, Fred, Wunstorf-Kolenfeld	106	X-Man	7	103.681	3,13	3242	3,05	3164	6406
37. Klingemann, Sven, Neustadt-Schneeren	Alma 237	Samson	7	103.183	3,67	3789	3,19	3294	7083
38. Meier-Köpke GbR, Hessisch Oldendorf-Bensen	Linda 189	X-Man	7	101.437	3,23	3277	2,85	2889	6166
39. Pinkvoß, Christian, Wunstorf-Luthe	Hetta 128	Alexander	7	101.414	4,26	4323	3,29	3338	7661
40. Pinkvoß, Christian, Wunstorf-Luthe	Heiderot 130	Atwood	8	100.761	4,00	4028	3,34	3367	7395
41. Meier-Köpke GbR, Hessisch Oldendorf-Bensen	+ Karin 143	Jango	8	100.007	4,08	4085	3,16	3161	7246
42. Öhlschläger-Kruse, Björn, Neustadt-Schneeren	Idaho 36	ALH Duke	8	99.198	3,36	3332	3,04	3015	6347
43. Hanne, Günter, Pattensen-Vardegötzen	Gesa	Deluxo	6	99.168	3,82	3785	3,36	3329	7114
44. Ideker u. Sohn GbR, Neustadt-Schneeren	Celia 66	Micah	9	98.735	4,03	3976	3,31	3269	7245
45. Pinkvoß, Christian, Wunstorf-Luthe	15	Genesis	7	98.683	3,76	3710	3,40	3354	7064
46. Arkenberg, Fred, Wunstorf-Kolenfeld	5	Schaffner	8	98.074	4,06	3982	3,44	3377	7359
47. Hanne, Günter, Pattensen-Vardegötzen	Toscana 37	Gerard	7	98.071	3,87	3794	3,63	3563	7357
48. Meinecke, Hans-Georg, Wunstorf-Luthe	+ 04234	Omega	8	98.033	4,00	3922	3,51	3444	7366
49. Hanne, Günter, Pattensen-Vardegötzen	Romy 107	Tribune	6	96.041	3,52	3382	3,31	3177	6559
50. Klingemann, Sven, Neustadt-Schneeren	Martha 58	Plan Z	7	95.682	3,44	3288	3,37	3229	6517
51. Strüve, Hinrich, Rinteln-Krankenhausen	Belina 24	Genesis	6	95.666	3,37	3225	3,45	3301	6526
52. Nülle GbR, Neustadt-Mardorf	Lina 69	Ticktack	9	95.614	4,29	4103	3,65	3489	7592
53. Widdel, Heinz, Wunstorf-Mesmerode	Marita 41	Spectrum	8	95.563	3,40	3251	3,08	2944	6195
54. Borcherding, Torsten, Landesbergen-Brokeloh	+ Winse 26	Ombis	7	95.387	4,69	4478	3,51	3350	7828
55. Thielemann, Ulrich, Barsinghausen-Langreder	+ Kicki 48	X-Man	7	94.645	3,55	3356	3,19	3016	6372



## Die höchsten Lebensleistungen

Besitzer, Wohnort	Kuhname	Vater	Abk.	Milch kg	Fett %	Fett kg	Eiw.%	Eiw.kg	F+E kg
56. My Cows GbR, Rehburg-Loccum-Winzlar	23	Braveheart	9	94.638	3,69	3489	3,38	3198	6687
57. Hanne, Günter, Pattensen-Vardegötzen	Ricarda 3	Tribune	6	94.560	3,09	2924	3,37	3188	6112
58. Büthe, Jens, Auetal-Borstel	+ Agneta 164	Jamir	9	94.205	4,41	4156	3,45	3246	7402
59. My Cows GbR, Rehburg-Loccum-Winzlar	Dina 163	Jan	7	94.106	3,55	3341	3,40	3198	6539
60. Zedler, Henning, Neustadt-Schneeren	+ Emmi 48	Benedix	9	93.979	4,17	3919	3,18	2987	6906
61. Kohlenberg, Frank, Halle-Bremke	Randel 45	Silvanus	9	93.932	4,09	3840	3,60	3378	7218
62. Arkenberg, Fred, Wunstorf-Kolenfeld	9	Beagle	7	93.581	4,24	3965	3,46	3238	7203
63. Strüve, Hinrich, Rinteln-Krankenhagen	+ Hanne 29	Jake	8	93.577	4,53	4243	3,62	3388	7631
64. Mensching GbR, Lauenhagen	+ 75	Pioneer	6	93.177	3,22	2999	2,97	2770	5769
65. Betriebsgemeinschaft Tieste GbR, Hagenburg-Altenhage	6122	Shotglass	5	92.738	3,27	3037	3,04	2822	5859
66. Hanne, Günter, Pattensen-Vardegötzen	Hanseatin 35	Supersire	7	92.722	3,81	3535	3,51	3253	6788
67. Mende GbR, Husum	Maika 72	Jurus	9	92.372	3,92	3622	3,33	3079	6701
68. Pinkvoß, Christian, Wunstorf-Luthe	Hermina 56	Van Gogh	8	91.951	3,37	3100	3,22	2958	6058
69. Hanne, Günter, Pattensen-Vardegötzen	+ Illette	Mogul	7	91.651	4,67	4281	3,63	3323	7604
70. Büthe, Jens, Auetal-Borstel	+ Maga 175	Emtoro	9	91.634	3,77	3455	3,35	3074	6529
71. Seefeld, Heinrich, Neustadt-Schneeren	Karstin	Jackpot	9	91.440	3,90	3564	3,27	2994	6558
72. Fawer KG, Rehburg-Loccum	Lotta 102	Sterngold	5	91.310	3,36	3064	3,26	2979	6043
73. Hanne, Günter, Pattensen-Vardegötzen	Amber P 32	Mogul	6	91.241	4,47	4076	3,59	3278	7354
74. Maron GbR, Auetal-Borstel	+ Helma 2		9	91.118	4,35	3966	3,59	3271	7237

## Die höchsten 305-Tage-Leistungen

Besitzer, Wohnort	Kuhname	Vater	La.	Milch kg	Fett %	Fett kg	Eiw.%	Eiw.kg	F+E kg
1. Klingemann, Sven, Neustadt-Schneeren	Mausi 95	Benedik	5	15.576	4,80	747	3,43	535	1282
2. Betriebsgemeinschaft Tieste GbR, Hagenburg-Altenhagen	9014	Masterful	3	15.001	4,43	664	3,64	546	1210
3. Hanne, Günter, Pattensen-Vardegötzen	Romy 107	Tribune	5	18.091	3,52	637	3,15	570	1207
4. Hanne, Günter, Pattensen-Vardegötzen	Riana 73	Tribune	4	16.290	3,79	617	3,49	569	1186
5. Klingemann, Sven, Neustadt-Schneeren	Marta 144	Bueno	3	15.027	4,13	621	3,65	549	1170
6. Betriebsgemeinschaft Tieste GbR, Hagenburg-Altenhagen	6124	Fanatic	5	13.705	4,71	645	3,80	521	1166
7. Klingemann, Sven, Neustadt-Schneeren	Diddi 9	Ego PP RDC	3	15.085	4,22	636	3,50	528	1164
8. Hanne, Günter, Pattensen-Vardegötzen	Lolas Girl	Missouri	4	16.184	3,53	572	3,60	582	1154
9. Hanne, Günter, Pattensen-Vardegötzen	Rae 124	Downtown	2	16.302	3,63	591	3,37	549	1140
10. Klingemann, Sven, Neustadt-Schneeren	Marianne 61	Buzz	2	15.466	3,80	588	3,55	549	1137
11. Hanne, Günter, Pattensen-Vardegötzen	Hornisse 45	Goldrun	2	14.385	4,29	617	3,61	520	1137
12. Arkenberg, Fred, Wunstorf-Kolenfeld	37	Dolph	3	13.765	4,47	615	3,76	518	1133
13. Arkenberg, Fred, Wunstorf-Kolenfeld	87	Bangard	2	15.814	3,78	598	3,38	534	1132
14. Klingemann, Sven, Neustadt-Schneeren	Franzi 186	Lendary	3	15.923	3,62	577	3,48	554	1131
15. Hanne, Günter, Pattensen-Vardegötzen	Pammy 64	Silver	3	14.712	4,09	601	3,57	525	1126
16. Betriebsgemeinschaft Tieste GbR, Hagenburg-Altenhagen	9020	Fanatic	3	16.236	3,61	586	3,32	539	1125
17. Klingemann, Sven, Neustadt-Schneeren	Maria 107	Mytime	4	16.932	3,47	587	3,12	529	1116
18. Klingemann, Sven, Neustadt-Schneeren	Heidi 94	Mowambo	3	16.563	3,50	580	3,23	535	1115
19. Hanne, Günter, Pattensen-Vardegötzen	Paraguay 109	Mogul	5	15.165	3,94	597	3,41	517	1114
20. Klingemann, Sven, Neustadt-Schneeren	Resi 16	Beatstick	3	15.690	4,01	629	3,08	484	1113
21. Klingemann, Sven, Neustadt-Schneeren	Tari 37	Sylvert	2	14.628	4,11	601	3,50	512	1113
22. Arkenberg, Fred, Wunstorf-Kolenfeld	Puma 39	Travolta	3	16.027	3,59	576	3,34	536	1112
23. BG Rust GbR, Hagenburg	71	Dolph	2	14.816	4,07	603	3,44	509	1112
24. Hanne, Günter, Pattensen-Vardegötzen	Denver 103	Bestboss	3	13.623	4,66	635	3,50	477	1112
25. Kinast, Jürgen, Bad Münder-Beber	424	Power P	2	13.571	4,47	607	3,71	504	1111
26. BG Rust GbR, Hagenburg	149	Missouri	2	14.690	4,01	589	3,54	520	1109
27. Klingemann, Sven, Neustadt-Schneeren	Maren 73	Brayden	3	15.767	3,58	564	3,44	542	1106
28. Klingemann, Sven, Neustadt-Schneeren	Hanuta 97	Missan	2	15.353	3,84	589	3,37	517	1106
29. Klingemann, Sven, Neustadt-Schneeren	Hanneliese 287	Missan	2	14.795	3,98	589	3,49	516	1105
30. Klingemann, Sven, Neustadt-Schneeren	Heike 3	Missan	2	14.276	4,21	601	3,48	497	1098
31. Betriebsgemeinschaft Tieste GbR, Hagenburg-Altenhagen	7617	Beat	3	14.804	3,93	582	3,47	513	1095
32. Strüve, Hinrich, Rinteln-Krankenhagen	Ilse 26	Merandy	4	15.479	3,79	586	3,28	508	1094
33. Hanne, Günter, Pattensen-Vardegötzen	Cinderella 125	Carlos	4	14.083	4,53	638	3,24	456	1094
34. My Cows GbR, Rehburg-Loccum-Winzlar	196	Bolaro	3	13.894	4,30	597	3,56	495	1092
35. Poppe, Dietrich, Linsburg	Mela 118	Pioneer	4	14.807	4,03	596	3,34	495	1091
36. Hanne, Günter, Pattensen-Vardegötzen	Pokemon 81	Adhere	2	14.718	3,78	557	3,63	534	1091
37. Klingemann, Sven, Neustadt-Schneeren	Taro 30	Dolph	4	14.412	3,96	571	3,59	518	1089
38. Klingemann, Sven, Neustadt-Schneeren	Sanni 187	Fanatic	3	13.643	4,35	594	3,63	495	1089
39. Klingemann, Sven, Neustadt-Schneeren	Lena 302	Sylvert	1	14.131	4,16	588	3,54	500	1088
40. Klingemann, Sven, Neustadt-Schneeren	Irmchen 145	Leko	7	14.585	3,94	574	3,52	513	1087
41. Klingemann, Sven, Neustadt-Schneeren	Hannelore 241	Baldur	2	16.117	3,34	539	3,39	546	1085
42. Klingemann, Sven, Neustadt-Schneeren	Theresa 92	Thunder	3	14.696	4,19	616	3,18	468	1084
43. Klingemann, Sven, Neustadt-Schneeren	Theresa 44	Dolph	4	14.194	4,09	580	3,55	504	1084
44. Klingemann, Sven, Neustadt-Schneeren	Luise 259	Discondi	5	16.145	3,37	544	3,31	535	1079
45. BG Rust GbR, Hagenburg	204	Mytime	3	14.163	4,10	580	3,52	499	1079
46. Klingemann, Sven, Neustadt-Schneeren	Alma 237	Samson	6	15.075	3,97	599	3,17	478	1077
47. Klingemann, Sven, Neustadt-Schneeren	Francis 33	Filou RDC	4	16.378	3,28	538	3,28	538	1076
48. Hanne, Günter, Pattensen-Vardegötzen	Ricarda 3	Tribune	5	16.292	3,22	525	3,38	551	1076
49. Klingemann, Sven, Neustadt-Schneeren	219	Shotello	3	14.683	3,78	555	3,54	520	1075
50. Kruse, Wilhelm jun., Neustadt-Schneeren	Britta 44	Beatstick	2	14.224	4,38	623	3,17	451	1074
51. Blaue, Dirk, Auetal-Borstel	Robertina 136		2	14.423	4,08	588	3,36	485	1073
52. Betriebsgemeinschaft Tieste GbR, Hagenburg-Altenhagen	2150	Fanatic	4	13.088	4,55	595	3,65	478	1073
53. Klingemann, Sven, Neustadt-Schneeren	Halli 194	Beatstick	3	14.495	3,82	554	3,57	518	1072
54. Strüve, Hinrich, Rinteln-Krankenhagen	Irina 35	Beatstick	3	14.462	3,88	561	3,53	511	1072
55. Hanne, Günter, Pattensen-Vardegötzen	Polaris 63	Lendary	3	16.207	3,40	551	3,21	520	1071

## Die höchsten 305-Tage-Leistungen

Besitzer, Wohnort	Kuhname	Vater	La.	Milch kg	Fett %	Fett kg	Eiw.%	Eiw.kg	F+E kg
56. Hanne, Günter, Pattensen-Vardegötzen	De-Su Mae 55	Style P	4	13.862	4,31	598	3,39	470	1068
57. Klingemann, Sven, Neustadt-Schneeren	Flecki 6	Salitos	2	14.221	3,93	559	3,57	507	1066
58. Schaper, Kirsten, Rinteln-Krankenhagen	767	Baldur	3	11.809	5,18	612	3,84	453	1065
59. Hoffmeyer, Lars, Neustadt-Schneeren	Maike 127	Bestboss	4	15.079	3,86	582	3,20	482	1064
60. Klingemann, Sven, Neustadt-Schneeren	Mala 117	Frostbite	5	14.247	3,96	564	3,51	500	1064
61. Klingemann, Sven, Neustadt-Schneeren	Gabriele 212	Missan	2	14.242	4,14	590	3,33	474	1064
62. Strüve, Hinrich, Rinteln-Krankenhagen	Ilsemarie 100	Grizzly	4	15.657	3,71	581	3,07	481	1062
63. Hanne, Günter, Pattensen-Vardegötzen	Illustre 50	Mega-Star	2	14.498	3,92	569	3,40	493	1062
64. Hanne, Günter, Pattensen-Vardegötzen	Deedee P	Milford-P	3	13.694	4,33	593	3,42	469	1062
65. Hanne, Günter, Pattensen-Vardegötzen	Asta 110	Damaris	4	13.508	4,35	588	3,51	474	1062
66. Arkenberg, Fred, Wunstorf-Kolenfeld	260		4	13.497	4,25	573	3,62	488	1061
67. Poppe, Dietrich, Linsburg	Pam 87	Genestar	5	13.596	4,34	590	3,46	470	1060
68. Klingemann, Sven, Neustadt-Schneeren	Maria 31	Sylvert	2	12.808	4,70	602	3,54	454	1056
69. BG Rust GbR, Hagenburg	27	Epic	5	14.792	3,86	571	3,27	484	1055
70. My Cows GbR, Rehburg-Loccum-Winzlar	37	Bueno	2	14.271	3,95	563	3,44	491	1054
71. Hanne, Günter, Pattensen-Vardegötzen	Dolores 24	Jedi	3	15.905	3,34	531	3,28	522	1053
72. Arkenberg, Fred, Wunstorf-Kolenfeld	90	Bangard	2	13.939	4,05	564	3,50	488	1052
73. Mende GbR, Husum	Aneta 396	Casual	3	13.802	4,12	569	3,49	482	1051
74. Mende GbR, Husum	Fundi 976	Eino	4	11.426	5,42	619	3,78	432	1051
75. Klingemann, Sven, Neustadt-Schneeren	Malina 198	Mowambo	3	14.961	3,72	557	3,28	491	1048
76. Klingemann, Sven, Neustadt-Schneeren	Herzlinde 106	Scadoo	3	13.764	3,95	544	3,64	501	1045
77. Klingemann, Sven, Neustadt-Schneeren	Elke 263	Baldur	2	15.162	3,48	527	3,41	517	1044
78. My Cows GbR, Rehburg-Loccum-Winzlar	151	Dolph	3	12.690	4,59	582	3,63	461	1043
79. Fawer KG, Rehburg-Loccum	Lotta 102	Sterngold	5	16.360	3,25	531	3,12	511	1042
80. Fawer KG, Rehburg-Loccum	Erni 83	Sterngold	5	13.717	4,13	566	3,47	476	1042

## Die höchsten Färsenlaktationen

Besitzer, Wohnort	Kuhname	Vater	EKA	Milch kg	Fett %	Fett kg	Eiw.%	Eiw.kg	F+E kg
1. Klingemann, Sven, Neustadt-Schneeren	Lena 302	Sylvert	26	14.131	4,16	588	3,54	500	1088
2. BG Rust GbR, Hagenburg	51	Rubicon	28	13.744	3,97	545	3,31	455	1000
3. Klingemann, Sven, Neustadt-Schneeren	Alexa 167	Minosch	33	13.773	3,57	492	3,65	503	995
4. Hanne, Günter, Pattensen-Vardegötzen	Roulette 79	Yoda	29	13.482	3,81	514	3,55	478	992
5. Hanne, Günter, Pattensen-Vardegötzen	Rozanna 82	Merryguy	25	12.691	4,14	525	3,60	457	982
6. Fawer KG, Rehburg-Loccum	Nora 109	Outlast	24	12.643	4,33	547	3,35	423	970
7. Klingemann, Sven, Neustadt-Schneeren	Honey 295	Keith	23	13.086	3,87	506	3,48	456	962
8. Hanne, Günter, Pattensen-Vardegötzen	Haily 49	Rio	26	13.534	3,64	493	3,32	450	943
9. Klingemann, Sven, Neustadt-Schneeren	Rabea 180	Downtown	28	12.971	3,94	511	3,33	432	943
10. Kinast, Jürgen, Bad Münder-Beber	422	Sylvert	24	15.193	3,05	464	3,12	474	938
11. Hanne, Günter, Pattensen-Vardegötzen	PinaColada 67	Millennium	26	12.652	4,04	511	3,37	426	937
12. Pinkvoß, Christian, Wunstorf-Luthe	Katja 96	Sir James	25	11.495	4,44	510	3,71	427	937
13. Hanne, Günter, Pattensen-Vardegötzen	Park Ave 89	Gymnast	27	13.922	3,43	478	3,23	449	927
14. Klingemann, Sven, Neustadt-Schneeren	Miriam 208	Baldur	24	13.879	3,34	464	3,33	462	926
15. BG Rust GbR, Hagenburg	235	Missan	30	11.652	4,68	545	3,27	381	926
16. Hanne, Günter, Pattensen-Vardegötzen	Halloween 15	Gymnast	25	11.860	4,07	483	3,68	437	920
17. BG Rust GbR, Hagenburg	56	Rubicon	29	11.399	4,49	512	3,58	408	920
18. Hanne, Günter, Pattensen-Vardegötzen	Story 86	Charl	25	12.612	3,90	492	3,37	425	917
19. BG Rust GbR, Hagenburg	93	Taz	27	12.977	3,86	501	3,18	413	914
20. Klingemann, Sven, Neustadt-Schneeren	Paula 277	Kensington	24	12.197	3,80	464	3,69	450	914
21. Betriebsgemeinschaft Tieste GbR, Hagenburg-Altenhagen	1048	Backstage	26	12.550	3,98	500	3,27	410	910
22. Hanne, Günter, Pattensen-Vardegötzen	Impossible 48	Mayflower	25	11.791	4,04	476	3,67	433	909
23. Betriebsgemeinschaft Tieste GbR, Hagenburg-Altenhagen	1059	Bestday	23	12.079	3,99	482	3,50	423	905
24. Arkenberg, Fred, Wunstorf-Kolenfeld	165	Baldur	24	12.551	3,67	460	3,53	443	903
25. Widdel, Heinz, Wunstorf-Mesmerode	Alexa 123	Fitz	24	12.401	3,88	481	3,39	421	902

## Die höchsten Färsenlaktationen

Besitzer, Wohnort	Kuhname	Vater	EKA	Milch kg	Fett %	Fett kg	Eiw.%	Eiw.kg	F+E kg
26. BG Rust GbR, Hagenburg	79	Comingo	29	10.629	4,73	503	3,72	395	898
27. Klingemann, Sven, Neustadt-Schneeren	Verena 108	Supercup	30	11.811	3,84	453	3,74	442	895
28. Klingemann, Sven, Neustadt-Schneeren	Tascha 296	Jazz	21	13.563	3,29	446	3,28	445	891
29. Betriebsgemeinschaft Tieste GbR, Hagenburg-Altenhagen	1028	Ciron	29	11.706	4,05	474	3,55	416	890
30. Klingemann, Sven, Neustadt-Schneeren	Renalde 294	London	24	10.886	4,32	470	3,86	420	890
31. BG Rust GbR, Hagenburg	170	Silvermoon	27	11.718	4,10	481	3,46	406	887
32. BG Rust GbR, Hagenburg	177	Dolph	28	12.034	3,99	480	3,37	405	885
33. Klingemann, Sven, Neustadt-Schneeren	Sophie 272	Downtown	25	11.822	4,03	476	3,46	409	885
34. BG Rust GbR, Hagenburg	99	Taz	25	11.113	4,37	486	3,59	399	885
35. Fawer KG, Rehburg-Loccum	Dolly 39		25	13.224	3,40	450	3,28	434	884
36. Klingemann, Sven, Neustadt-Schneeren	Bea 247	Arino Red	24	11.323	4,14	469	3,67	415	884
37. Hanne, Günter, Pattensen-Vardegötzen	Cosmopolit 114	Casper	27	11.015	4,36	480	3,66	403	883
38. Hanne, Günter, Pattensen-Vardegötzen	Percey 96	King Doc	28	12.690	3,59	456	3,36	426	882
39. Klingemann, Sven, Neustadt-Schneeren	Verena 173	Sylvert	22	11.170	4,10	458	3,78	422	880
40. Klingemann, Sven, Neustadt-Schneeren	Isi 155	Baldur	23	12.311	3,75	462	3,38	416	878
41. Hanne, Günter, Pattensen-Vardegötzen	Playoff 123	Crimson	26	11.235	4,15	466	3,66	411	877
42. Klingemann, Sven, Neustadt-Schneeren	Mali 172	Baldur	22	11.291	4,17	471	3,59	405	876
43. Zedler, Henning, Neustadt-Schneeren	Marita 65	Emidio	27	12.400	3,73	463	3,28	407	870
44. Klingemann, Sven, Neustadt-Schneeren	Hatschi 127	Arino Red	22	11.366	3,89	442	3,76	427	869
45. Klingemann, Sven, Neustadt-Schneeren	Mala 285	Emidio	24	11.901	3,79	451	3,50	417	868
46. Arkenberg, Fred, Wunstorf-Kolenfeld	Krista 256	Jazz	25	11.892	3,67	436	3,62	430	866
47. Arkenberg, Fred, Wunstorf-Kolenfeld	239	Battleship	25	10.568	4,62	488	3,56	376	864
48. Poppe, Dietrich, Linsburg	Raja 298	Jameson	29	10.377	4,53	470	3,78	392	862
49. Klingemann, Sven, Neustadt-Schneeren	Manela 214	Baldur	23	11.823	3,71	439	3,57	422	861
50. Stucke GbR, Auetal-Kl. Holtensen	20	Snow RF	30	10.388	4,53	471	3,74	389	860
51. My Cows GbR, Rehburg-Loccum-Winzlar	90	Missan	27	11.510	4,06	467	3,40	391	858
52. Arkenberg, Fred, Wunstorf-Kolenfeld	216	Travolta	29	13.448	3,16	425	3,21	432	857
53. Fawer KG, Rehburg-Loccum	Olanda 45	Cincinnati	28	12.385	3,63	450	3,29	407	857
54. Mensching GbR, Lauenhagen	706	Sylvert	27	13.448	3,16	425	3,20	430	855
55. Arkenberg, Fred, Wunstorf-Kolenfeld	22	Bucolino	25	11.693	3,71	434	3,60	421	855
56. Klingemann, Sven, Neustadt-Schneeren	Hannelore 200	Arino Red	22	11.125	4,10	456	3,58	398	854
57. Blaue, Dirk, Auetal-Borstel	Tasmania 49	Barkeeper	32	10.536	4,51	475	3,56	375	850
58. Mende GbR, Husum	Freke 497	Bolaro	26	12.289	3,73	458	3,15	387	845
59. Pinkvoß, Christian, Wunstorf-Luthe	Salima 14	Chief	26	11.343	4,09	464	3,36	381	845
60. Arkenberg, Fred, Wunstorf-Kolenfeld	144	Merian PP	25	11.488	3,92	450	3,43	394	844
61. Klingemann, Sven, Neustadt-Schneeren	Forelle 142	Joyride	27	11.246	3,97	447	3,53	397	844
62. Arkenberg, Fred, Wunstorf-Kolenfeld	192	Jazz	28	12.748	3,33	424	3,28	418	842
63. Betriebsgemeinschaft Tieste GbR, Hagenburg-Altenhagen	1051	Supercup	25	12.638	3,10	392	3,56	450	842
64. Klingemann, Sven, Neustadt-Schneeren	Nase 248	Powerboy P	23	12.556	3,42	429	3,29	413	842
65. Meinecke, Hans-Georg, Wunstorf-Luthe	Betty	King Doc	25	11.019	4,13	455	3,51	387	842
66. Betriebsgemeinschaft Tieste GbR, Hagenburg-Altenhagen	1204	Bestday	25	12.324	3,44	424	3,38	417	841
67. Blaue, Dirk, Auetal-Borstel	Perla 29	Barkeeper	27	11.774	3,80	448	3,34	393	841
68. Borcharding, Torsten, Landesbergen-Brokeloh	Drossel 24	Millow PP	25	10.076	4,73	477	3,60	363	840
69. Gellermann GbR, Auetal-Altenhagen	45	Lendary	35	11.722	3,65	428	3,49	409	837
70. Arkenberg, Fred, Wunstorf-Kolenfeld	298	Star Red P	25	11.387	3,95	450	3,39	386	836
71. Arkenberg, Fred, Wunstorf-Kolenfeld	120	Iceland	26	11.698	3,98	466	3,15	368	834
72. Klingemann, Sven, Neustadt-Schneeren	Liz 139	Flicflac	31	9.981	4,61	460	3,75	374	834
73. Stucke GbR, Auetal-Kl. Holtensen	89	Sinus	28	11.531	3,82	440	3,41	393	833
74. Arkenberg, Fred, Wunstorf-Kolenfeld	290	Bucolino	23	11.310	3,93	444	3,44	389	833
75. Klingemann, Sven, Neustadt-Schneeren	Pauli 213	Beart	28	10.793	3,89	420	3,83	413	833
76. Zedler, Henning, Neustadt-Schneeren	107	Beladi	31	10.682	4,17	445	3,63	388	833
77. Menze, Heike, Husum-Schessinghausen	Dominik 88	Bestday	33	10.534	4,39	462	3,52	371	833
78. Arkenberg, Fred, Wunstorf-Kolenfeld	Lola 200	Beart	24	12.256	3,56	436	3,22	395	831
79. Hanne, Günter, Pattensen-Vardegötzen	Disney P 27	Resolve	25	10.964	4,05	444	3,53	387	831
80. Klingemann, Sven, Neustadt-Schneeren	Kathi 63	Thunder	27	10.770	4,27	460	3,44	371	831

## Die höchsten Herdenleistungen

Besitzer, Wohnort	Alter	Milch kg	Fett %	Fett kg	Eiw.%	Eiw.kg	F+E kg
<b>Gruppe 2,0 - 49,9 Kühe</b>							
1. Baust, Gerald, Stadthagen-Krebshagen	51,8	9.942	4,21	418	3,57	354	773
2. Wehrße, Henning, Stolzenau-Nendorf	54,0	9.649	4,62	446	3,38	326	772
3. Schmöe, Heinrich, Bückebug-Bergdorf	57,5	8.570	3,94	338	3,46	297	634
<b>Gruppe 50,0 - 99,9 Kühe</b>							
1. Beckmann, Edgar, Diepenau-Steinbrink	58,0	10.710	4,03	432	3,55	380	812
2. Brüggemann, Lars, Steyerberg-Deblinghausen	55,9	10.644	3,91	417	3,53	375	792
3. Hohenstein KG, Hessisch Oldendorf-Segelhorst	53,5	10.718	4,02	431	3,35	359	790
4. Hunte, Thorsten, Landesbergen-Heidhausen	62,9	9.643	4,12	397	3,59	346	743
5. B & B KG, Steyerberg-Sarninghausen	66,4	9.549	4,31	412	3,43	328	739
6. Ostermeier, Eckhard, Bückebug-Scheie	67,5	9.522	4,01	382	3,38	322	703
7. Sahlfeld GbR, Stadthagen-Oberwöhren	53,8	9.361	4,04	378	3,41	319	698
8. Dicke, Karsten, Pennigsehl	48,1	8.992	4,12	371	3,58	322	693
9. Scheikowski-Beißner GbR, Hessisch Oldendorf-Bensen	71,5	9.098	3,86	351	3,34	304	656
<b>Gruppe 100,0 - 149,9 Kühe</b>							
1. Eichler-Verberg KG, Diepenau-Nordel	53,7	11.782	3,78	446	3,44	405	851
2. Plate GbR, Diepenau-Nordel	59,3	11.095	4,12	457	3,47	385	842
3. Wilharm-Lohmann, Dieter, Bückebug-Meinsen	60,9	11.652	3,74	436	3,34	389	825
4. Beissner, Friedrich-Wilhelm, Hessisch Oldendorf-Wickbolsen	66,4	11.060	3,98	440	3,34	370	810
5. Milchhof Märtens GbR, Pennigsehl-Pennigsehl	55,8	9.812	4,18	410	3,43	336	746
6. Wortmann-Nuttelmann, Frauke, Steyerberg-Düdinghausen	55,8	9.790	4,09	400	3,49	342	742
<b>Gruppe 150,0 - 199,9 Kühe</b>							
1. Rust GbR, Stolzenau-Anemolter	48,4	12.457	4,07	507	3,51	437	944
<b>Gruppe über 200,0 Kühe</b>							
1. Brockmann GbR, Stolzenau-Anemolter	50,3	11.571	3,82	442	3,45	399	841
2. Vogt, Eckhard, Bückebug-Evesen	54,9	10.379	3,95	410	3,37	350	759



## Die höchsten Lebensleistungen

Besitzer, Wohnort	Kuhname	Vater	Abk.	Milch kg	Fett %	Fett kg	Eiw.%	Eiw.kg	F+E kg
1. Vogt, Eckhard, Bückeberg-Evesen	+ Tinka 91	Mercedes	10	139.671	3,41	4760	3,06	4273	9033
2. Wilharm-Lohmann, Dieter, Bückeberg-Meinsen	Hella 92	Ross	8	128.783	3,59	4625	3,41	4388	9013
3. Beissner, Friedrich-Wilhelm, Hessisch Oldendorf-Wickbold	Josy 329	NOG Saiko	10	116.236	4,95	5759	3,84	4462	10221
4. Wilharm-Lohmann, Dieter, Bückeberg-Meinsen	+ 37	Buckeye	9	115.423	3,67	4233	3,18	3665	7898
5. Vogt, Eckhard, Bückeberg-Evesen	+ 49	Gibor	9	114.629	3,94	4517	3,24	3719	8236
6. B & B KG, Steyerberg-Sarninghausen	Zwetsche 651	Golf	11	113.951	4,71	5364	3,56	4055	9419
7. Plate GbR, Diepenau-Nordel	+ Friedel 79	Ramos	10	111.674	4,71	5265	3,53	3944	9209
8. Vogt, Eckhard, Bückeberg-Evesen	26	Ramos	10	111.587	3,67	4099	3,23	3605	7704
9. Beckmann, Edgar, Diepenau-Steinbrink	Grati 150	Malpas	8	109.432	4,80	5248	3,38	3702	8950
10. Wortmann-Nuttelmann, Frauuke, Steyerberg-Düdinghausen	Magda 81	Genesis	7	107.000	3,28	3511	3,16	3378	6889
11. Ostermeier, Eckhard, Bückeberg-Scheie	+ 32	Mercedes	9	105.567	3,93	4148	3,33	3515	7663
12. Eichler-Verbarg KG, Diepenau-Nordel	Seebume 363	Sea	7	104.675	4,47	4674	3,54	3706	8380
13. Wilharm-Lohmann, Dieter, Bückeberg-Meinsen	Memel 42	Goldwin	7	103.811	4,58	4756	3,56	3694	8450
14. Vogt, Eckhard, Bückeberg-Evesen	56	Jotan	9	103.525	3,52	3644	3,24	3350	6994
15. Brockmann GbR, Stolzenau-Anemolter	+ 438	Armstead	9	101.506	3,85	3910	3,35	3403	7313
16. Brockmann GbR, Stolzenau-Anemolter	248	Pioneer	9	97.987	3,91	3827	3,42	3355	7182
17. Rust GbR, Stolzenau-Anemolter	Unita 62	Shamrock	7	97.953	4,33	4245	3,41	3343	7588
18. Wilharm-Lohmann, Dieter, Bückeberg-Meinsen	+ Belona 9	Zabing	7	97.418	3,34	3252	3,02	2938	6190
19. Wilharm-Lohmann, Dieter, Bückeberg-Meinsen	110	Snow RF	6	97.087	3,22	3127	3,10	3007	6134
20. Beckmann, Edgar, Diepenau-Steinbrink	Mariche 151	Lonar	8	95.784	3,86	3696	3,29	3150	6846
21. Brockmann GbR, Stolzenau-Anemolter	+ 170		6	94.457	3,14	2970	3,19	3015	5985
22. Wilharm-Lohmann, Dieter, Bückeberg-Meinsen	103	Plan Z	7	94.145	3,24	3052	3,22	3029	6081
23. Wilharm-Lohmann, Dieter, Bückeberg-Meinsen	Mazury 101	Artes	8	93.676	3,37	3155	3,27	3066	6221
24. Eichler-Verbarg KG, Diepenau-Nordel	+ Palmira 404	Elysee	8	93.518	4,23	3958	3,55	3324	7282
25. Wilharm-Lohmann, Dieter, Bückeberg-Meinsen	Garnele 33	Snow RF	6	93.456	3,75	3507	3,27	3058	6565
26. Brockmann GbR, Stolzenau-Anemolter	177	AltaRush	6	92.469	3,11	2877	3,23	2990	5867
27. Hohenstein KG, Hessisch Oldendorf-Segelhorst	+ 44	Braveheart	7	91.698	3,91	3589	3,15	2890	6479

## Die höchsten 305-Tage-Leistungen

Besitzer, Wohnort	Kuhname	Vater	La.	Milch kg	Fett %	Fett kg	Eiw.%	Eiw.kg	F+E kg
1. Rust GbR, Stolzenau-Anemolter	Helly 240	Bestboss	3	17.630	3,69	651	3,43	605	1256
2. Rust GbR, Stolzenau-Anemolter	Ayshe 113	Balisto	4	15.139	4,39	664	3,65	553	1217
3. Rust GbR, Stolzenau-Anemolter	Alaina 26	Travolta	3	16.622	3,72	619	3,24	538	1157
4. Eichler-Verbarg KG, Diepenau-Nordel	Extasy 706	Defiant	3	14.158	4,47	633	3,63	514	1147
5. Wilharm-Lohmann, Dieter, Bückebug-Meinsen	60	Dolph	3	15.819	3,93	622	3,14	496	1118
6. Rust GbR, Stolzenau-Anemolter	Daylight P 403	Mission P	2	13.518	4,59	621	3,68	497	1118
7. Rust GbR, Stolzenau-Anemolter	Aika 71	Penley	3	14.951	3,86	577	3,57	534	1111
8. Rust GbR, Stolzenau-Anemolter	Okea 81	Tribune	6	13.937	4,25	593	3,65	509	1102
9. Rust GbR, Stolzenau-Anemolter	Okabi 172	Genestar	4	14.445	4,02	581	3,59	519	1100
10. Rust GbR, Stolzenau-Anemolter	Adita 707	Bandares	2	13.789	4,35	600	3,62	499	1099
11. Rust GbR, Stolzenau-Anemolter	Olivera 86	Silver	4	14.974	3,91	585	3,42	512	1097
12. Brockmann GbR, Stolzenau-Anemolter	314	Chatter	3	14.028	4,23	594	3,57	501	1095
13. Brockmann GbR, Stolzenau-Anemolter	125	Casual P	3	16.296	3,44	560	3,22	524	1084
14. Brockmann GbR, Stolzenau-Anemolter	304	Lambeau	3	15.374	3,63	558	3,42	526	1084
15. Rust GbR, Stolzenau-Anemolter	Utina 11	Missouri	3	15.096	3,79	572	3,39	512	1084
16. Rust GbR, Stolzenau-Anemolter	Anisa 482	Gymnast	2	15.217	3,61	550	3,50	533	1083
17. Rust GbR, Stolzenau-Anemolter	Amore 95	Missouri	3	14.747	3,97	585	3,36	496	1081
18. Beissner, Friedrich-Wilhelm, Hessisch Oldendorf-Wickbolse	718	Originator	3	15.172	4,04	613	3,04	461	1074
19. Brockmann GbR, Stolzenau-Anemolter	164	Stratify	2	14.761	3,62	534	3,66	540	1074
20. Rust GbR, Stolzenau-Anemolter	Enjoy 455	Gymnast	2	14.601	3,87	565	3,47	507	1072
21. Beissner, Friedrich-Wilhelm, Hessisch Oldendorf-Wickbolse	736	Hafnar	4	14.371	4,19	602	3,26	468	1070
22. Rust GbR, Stolzenau-Anemolter	New Orlean 424	Mayflower	2	12.853	4,58	589	3,73	479	1068
23. Rust GbR, Stolzenau-Anemolter	Ulita 30	Missouri	4	15.995	3,49	558	3,18	509	1067
24. Brockmann GbR, Stolzenau-Anemolter	344	AltaBookel	4	14.305	3,87	554	3,58	512	1066
25. Rust GbR, Stolzenau-Anemolter	Gunny 709	Banesto	4	13.341	4,44	593	3,52	469	1062
26. Rust GbR, Stolzenau-Anemolter	Dalina 531	Jaguar	2	12.668	4,65	589	3,71	470	1059
27. Rust GbR, Stolzenau-Anemolter	Lambada 471	Sharpe	2	15.599	3,45	538	3,33	519	1057
28. Rust GbR, Stolzenau-Anemolter	Hanna 137	Genestar	4	13.917	3,94	549	3,64	507	1056
29. Rust GbR, Stolzenau-Anemolter	Dally 2	Mission P	3	14.683	3,81	559	3,38	496	1055
30. Rust GbR, Stolzenau-Anemolter	Ondra 425	Missan	2	13.615	4,27	581	3,44	469	1050
31. Beissner, Friedrich-Wilhelm, Hessisch Oldendorf-Wickbolse	621	X-Man	6	16.004	3,68	589	2,87	460	1049
32. Brockmann GbR, Stolzenau-Anemolter	392	AltaMopan	4	13.916	3,94	548	3,59	500	1048
33. Wortmann-Nuttelmann, Frauke, Steyerberg-Düdinghausen	Bartje 46	Beart	5	13.629	4,43	604	3,26	444	1048
34. Rust GbR, Stolzenau-Anemolter	Mara 423	Adagio	2	13.833	4,17	577	3,39	469	1046
35. Brockmann GbR, Stolzenau-Anemolter	103	Stratify	3	12.842	4,30	552	3,85	494	1046
36. Wilharm-Lohmann, Dieter, Bückebug-Meinsen	7	Monsun	3	14.507	3,89	564	3,30	479	1043
37. Rust GbR, Stolzenau-Anemolter	Montana 508	Dynamo	2	14.114	4,11	580	3,27	462	1042
38. Rust GbR, Stolzenau-Anemolter	Armani 34	Commander	4	13.893	3,99	555	3,51	487	1042
39. Rust GbR, Stolzenau-Anemolter	MAR Kelly 453	Salvatore	2	13.913	4,02	559	3,46	482	1041
40. Brockmann GbR, Stolzenau-Anemolter	135	AltaBgood	3	12.630	4,48	566	3,72	470	1036
41. Brockmann GbR, Stolzenau-Anemolter	105	Stratify	3	14.352	3,74	537	3,46	497	1034
42. Rust GbR, Stolzenau-Anemolter	Sunset 251	Jetset	3	13.693	4,05	555	3,49	478	1033
43. Rust GbR, Stolzenau-Anemolter	Dakota 558	Bandares	2	13.076	4,19	548	3,71	485	1033
44. Eichler-Verbarg KG, Diepenau-Nordel	780	Louis	2	14.021	3,99	560	3,37	472	1032
45. Eichler-Verbarg KG, Diepenau-Nordel	Jordis 955	Samuel	2	15.073	3,57	538	3,27	493	1031
46. Rust GbR, Stolzenau-Anemolter	Luzi 103	Apoll P	4	12.245	4,67	572	3,75	459	1031
47. B & B KG, Steyerberg-Sarninghausen	Diamant 88	Naxxos	4	11.655	5,19	605	3,66	426	1031
48. Wilharm-Lohmann, Dieter, Bückebug-Meinsen	1	Ligist	3	13.418	4,26	572	3,41	458	1030
49. Rust GbR, Stolzenau-Anemolter	Osmani 85	Fireman	3	15.624	3,67	574	2,89	452	1026
50. Brockmann GbR, Stolzenau-Anemolter	317		2	14.836	3,63	538	3,29	488	1026
51. Eichler-Verbarg KG, Diepenau-Nordel	Pauline 531	Famous	4	13.828	3,66	506	3,74	517	1023
52. Brockmann GbR, Stolzenau-Anemolter	360		4	12.875	4,46	574	3,49	449	1023
53. Brockmann GbR, Stolzenau-Anemolter	424	Chatter	3	13.667	3,97	542	3,51	480	1022
54. Rust GbR, Stolzenau-Anemolter	Denver 562	Bandares	2	13.241	4,18	554	3,53	468	1022
55. Brockmann GbR, Stolzenau-Anemolter	427	Ghillie	2	14.334	3,78	542	3,34	479	1021

## Die höchsten Färsenlaktationen

Besitzer, Wohnort	Kuhname	Vater	EKA	Milch kg	Fett %	Fett kg	Eiw.%	Eiw.kg	F+E kg
1. Rust GbR, Stolzenau-Anemolter	Sahara 540	Dynamo	26	14.168	3,83	543	3,23	458	1001
2. Eichler-Verbarg KG, Diepenau-Nordel	916	Fuel	29	13.000	3,95	514	3,52	457	971
3. Rust GbR, Stolzenau-Anemolter	Rimini 650	Merryguy	24	12.795	4,06	519	3,30	422	941
4. Rust GbR, Stolzenau-Anemolter	Unlimited 557	Lightstar	27	13.240	3,67	486	3,33	441	927
5. Rust GbR, Stolzenau-Anemolter	Melissa 521	Hartley	30	12.227	3,93	481	3,48	426	907
6. Eichler-Verbarg KG, Diepenau-Nordel	950		24	13.741	3,35	460	3,23	444	904
7. Rust GbR, Stolzenau-Anemolter	Life 574	Swift	25	12.026	3,98	479	3,53	425	904
8. Rust GbR, Stolzenau-Anemolter	Mary-ann 606	Merryguy	27	12.392	3,66	453	3,53	438	891
9. Hunte, Thorsten, Landesbergen-Heidhausen	Irmhild 24	Dolph	38	12.376	3,87	479	3,31	410	889
10. Rust GbR, Stolzenau-Anemolter	Sunrise 545	Dynamo	26	12.491	3,72	465	3,39	423	888
11. Rust GbR, Stolzenau-Anemolter	Roxette 420	Rio	27	12.561	3,81	478	3,25	408	886
12. Rust GbR, Stolzenau-Anemolter	Otaki 571	Gymnast	24	12.209	3,75	458	3,46	423	881
13. Eichler-Verbarg KG, Diepenau-Nordel	942	Unix	25	13.719	3,05	419	3,36	461	880
14. Rust GbR, Stolzenau-Anemolter	Atlanta 634	Sullivan	23	11.763	3,90	459	3,58	421	880
15. Rust GbR, Stolzenau-Anemolter	Adeen 617	Basic	25	12.294	3,64	448	3,49	429	877
16. Eichler-Verbarg KG, Diepenau-Nordel	26475	Balou	29	11.182	4,33	484	3,47	388	872
17. Rust GbR, Stolzenau-Anemolter	Ronda P 398	Hotspot P	25	10.982	4,19	460	3,75	412	872
18. Rust GbR, Stolzenau-Anemolter	Amira 584	Gymnast	27	11.557	3,97	459	3,56	411	870
19. Rust GbR, Stolzenau-Anemolter	Rising Sun 636	Dateline	25	12.049	3,76	453	3,44	415	868
20. Rust GbR, Stolzenau-Anemolter	Anasta 162	Supercup	26	11.350	4,02	456	3,59	408	864
21. Rust GbR, Stolzenau-Anemolter	Honolulu 666	Gywer RDC	22	11.468	4,01	460	3,51	402	862
22. Rust GbR, Stolzenau-Anemolter	Laila 623	Prosperous	27	11.347	3,99	453	3,58	406	859
23. Brockmann GbR, Stolzenau-Anemolter	359	AltaFriday	23	10.874	4,32	470	3,56	387	857
24. Eichler-Verbarg KG, Diepenau-Nordel	550	Essex	24	12.350	3,47	428	3,41	421	849
25. Brockmann GbR, Stolzenau-Anemolter	475	Axel	27	11.631	3,90	454	3,37	392	846
26. Baust, Gerald, Stadthagen-Krebshagen	696	Powerboy P	26	11.826	3,81	451	3,31	392	843
27. Beissner, Friedrich-Wilhelm, Hessisch Oldendorf-Wickbolse	817	Alderan	29	11.385	4,11	468	3,29	375	843
28. Eichler-Verbarg KG, Diepenau-Nordel	968	Smurf	23	13.292	3,27	434	3,06	407	841
29. Wortmann-Nuttelmann, Frauke, Steyerberg-Düdinghausen	Tizia 101	Apollo P	26	12.533	3,59	450	3,12	391	841
30. Brockmann GbR, Stolzenau-Anemolter	487	Lambeau	23	11.772	3,80	447	3,35	394	841
31. Eichler-Verbarg KG, Diepenau-Nordel	886	Jameson	26	11.568	3,82	442	3,45	399	841
32. Brockmann GbR, Stolzenau-Anemolter	214	Bombast	25	11.208	3,97	445	3,52	395	840
33. Plate GbR, Diepenau-Nordel	Fratz 58	Sylvert	30	11.092	4,26	472	3,30	366	838
34. Rust GbR, Stolzenau-Anemolter	Estrella 615	Starello	25	11.081	3,99	442	3,56	395	837
35. Plate GbR, Diepenau-Nordel	Flamingo 62	Silvershot	26	10.937	4,24	464	3,39	371	835
36. Beckmann, Edgar, Diepenau-Steinbrink	Grela 201	Sullivan	24	10.557	4,22	446	3,66	386	832
37. Beissner, Friedrich-Wilhelm, Hessisch Oldendorf-Wickbolse	968	Sylvert	28	12.138	3,58	434	3,26	396	830
38. Rust GbR, Stolzenau-Anemolter	Laranda 658	Merryguy	24	12.025	3,55	427	3,34	402	829
39. Brockmann GbR, Stolzenau-Anemolter	407	Topshot	30	11.103	3,96	440	3,49	387	827
40. Brockmann GbR, Stolzenau-Anemolter	116	Snapchat	22	12.061	3,69	445	3,15	380	825
41. Rust GbR, Stolzenau-Anemolter	Pamela 591	Jared	26	9.290	4,99	464	3,88	360	824
42. Brockmann GbR, Stolzenau-Anemolter	565	Bombast	23	11.015	3,94	434	3,51	387	821
43. Brockmann GbR, Stolzenau-Anemolter	324	Bombast	22	10.768	4,07	438	3,56	383	821
44. Brockmann GbR, Stolzenau-Anemolter	542	AltaDroid	23	10.469	4,33	453	3,51	367	820
45. Rust GbR, Stolzenau-Anemolter	Unata 664	Gywer RDC	23	11.311	3,85	436	3,39	383	819
46. Wilharm-Lohmann, Dieter, Bückebug-Meinsen	115	Elapse	23	10.967	4,07	446	3,39	372	818
47. Plate GbR, Diepenau-Nordel	Marylu 100	Kevin	27	11.365	3,86	439	3,33	378	817
48. Rust GbR, Stolzenau-Anemolter	Doreen 335	Rapid	24	10.396	4,24	441	3,60	374	815
49. Plate GbR, Diepenau-Nordel	Möve 33	Tairon	28	9.997	4,51	451	3,64	364	815
50. Brockmann GbR, Stolzenau-Anemolter	288	Ghillie	25	11.350	3,88	440	3,30	374	814
51. Rust GbR, Stolzenau-Anemolter	Helly 642	Sullivan	23	11.009	3,82	421	3,56	392	813
52. Milchhof Märtens GbR, Pennigsehl-Pennigsehl	45	Outlast PP	30	10.369	4,38	454	3,45	358	812
53. Brockmann GbR, Stolzenau-Anemolter	196	AltaFriday	26	9.640	4,59	442	3,84	370	812
54. Brockmann GbR, Stolzenau-Anemolter	332	Lambeau	23	11.246	3,69	415	3,52	396	811
55. Baust, Gerald, Stadthagen-Krebshagen	722	Colorado-P	25	10.554	4,22	445	3,47	366	811

# Kontrollverein Uchte - Warmsen

## Die höchsten Herdenleistungen

Besitzer, Wohnort	Alter	Milch kg	Fett %	Fett kg	Eiw.%	Eiw.kg	F+E kg
<b>Gruppe 2,0 - 49,9 Kühe</b>							
1. Hormann/Wilcor Holsteins, Cord, Warmsen-Großenvörde	48,1	10.970	4,11	451	3,48	382	833
2. Windhorst GbR, Dorl.u.Wilh., Warmsen-Wegerden	68,4	9.996	4,48	448	3,56	356	804
3. Gräper GbR, Antje u. Elke, Warmsen-Sapelloh	83,9	9.878	4,04	399	3,31	327	726
4. Barg, Heino, Uchte-Woltringhausen	54,5	10.013	3,42	342	3,24	324	667
5. Wessling, Uwe, Warmsen-Großenvörde	48,9	8.296	4,03	335	3,60	299	633
6. Horstmann, Herbert, Warmsen-Dunkhorst	71,1	7.806	4,25	331	3,57	278	610
<b>Gruppe 50,0 - 99,9 Kühe</b>							
1. Fangmann GbR, Wilhelm & Dirk, Wagenfeld-Ströhen	58,2	11.635	4,13	481	3,47	404	884
2. Meyer, Heiko, Sulingen-Lindern	60,3	11.992	3,91	469	3,39	406	875
3. Brümmer Uchte GbR, Uchte-Woltringhausen	64,3	11.317	4,04	458	3,62	410	867
4. Behneking, Jörg, Barenburg	56,7	11.332	4,01	454	3,56	404	858
5. Holthöfer, Christian, Warmsen-Tätenhorst	60,7	10.849	4,27	464	3,50	379	843
6. Gerdes, Christian, Barenburg	55,7	10.708	3,69	395	3,50	375	770
7. Brokate, Andreas, Uchte-Lohhof	58,6	10.244	4,06	416	3,35	343	759
8. Sander, Cord, Warmsen-Wegerden	63,8	9.606	4,17	401	3,48	335	736
9. Tipker, Friedhelm, Kirchdorf-Kuppendorf	52,7	9.556	4,10	392	3,32	317	709
10. Ihlo, Gerd, Kirchdorf	63,6	9.064	4,38	397	3,39	307	705
11. Brokate GbR, Uchte-Mensinghausen	65,4	9.072	4,04	367	3,43	311	678
12. Grannemann, Heinrich, Uchte-Höfen	67,3	8.130	4,35	354	3,31	269	623
<b>Gruppe 100,0 - 149,9 Kühe</b>							
1. Stegmann, Hans-Heinrich, Raddestorf-Glissen	53,3	11.577	3,86	447	3,38	391	837
2. Hof Plenge GbR, Kirchdorf-Kuppendorf	56,1	10.726	4,13	443	3,61	387	830
3. Fiedler, Karsten, Bahrenborstel	51,4	10.867	4,21	458	3,35	364	822
4. Schröder, Stefan, Bahrenborstel	60,0	9.100	4,28	390	3,57	325	715
5. Hespos, Jan-Henrik, Kirchdorf-Kuppendorf	52,1	8.268	4,22	349	3,45	285	634
<b>Gruppe 150,0 - 199,9 Kühe</b>							
1. Dunkhorst Holstein KG, Raddestorf-Jenhorst	57,4	12.071	4,10	494	3,32	401	895
2. Schmidt u. Partner GbR, Carola, Uchte-Hoysinghausen	65,6	9.520	4,15	395	3,47	330	726
3. Helmerking GbR, Kirchdorf	64,3	9.013	3,88	350	3,44	310	660
<b>Gruppe über 200,0 Kühe</b>							
1. Kastens GbR, Wagenfeld-Ströhen	57,6	13.317	3,95	527	3,40	453	980
2. Fiedler Milch KG, Wagenfeld-Ströhen	57,6	12.867	3,95	508	3,40	438	946
3. Hakenhäuserort GbR, Wagenfeld-Ströhen	52,6	12.328	4,07	501	3,48	428	930
4. Schröder, Rolf, Uchte-Woltringhausen	51,1	12.799	3,92	502	3,30	422	923
5. Meyer-Scharringhausen KG, Kirchdorf-Scharringhausen	61,7	12.035	3,87	466	3,46	416	882
6. Ahrenshop KG, Mellinghausen-Ohlendorf	54,2	11.514	3,89	448	3,44	396	845
7. Quellhorst, Cord, Warmsen	53,7	11.445	3,92	449	3,34	383	831
8. Wiechering-Sudmann KG, Diepholz-Sankt Hülf	46,7	11.395	3,66	417	3,44	392	809
9. Wichmann's Milchhof GmbH&Co.KG, Uchte-Woltringhausen	53,6	11.063	3,91	433	3,32	368	801
10. Bredemeier, Günter, Warmsen-Dunkhorst	48,8	10.104	4,16	420	3,52	356	776

## Die höchsten Lebensleistungen

Besitzer, Wohnort	Kuhname	Vater	Abk.	Milch kg	Fett %	Fett kg	Eiw.%	Eiw.kg	F+E kg
1. Kastens GbR, Wagenfeld-Ströhen	+ Honolulu 52	Rudolph	12	156.092	3,43	5360	3,40	5312	10672
2. Schmidt u. Partner GbR, Carola, Uchte-Hoysinghausen	+ Lora 122	Mercedes	12	153.394	3,80	5822	3,35	5140	10962
3. Fiedler Milch KG, Wagenfeld-Ströhen	+ Ovation 640	Ramos	11	139.258	3,82	5322	3,29	4582	9904
4. Fiedler Milch KG, Wagenfeld-Ströhen	Erona 309	Germano	9	137.809	4,03	5556	3,11	4291	9847
5. Barg, Heino, Uchte-Woltringhausen	Mareike 160	Laudan	11	136.262	3,22	4385	3,11	4236	8621
6. Holthöfer, Christian, Warmsen-Tätenhorst	+ Etti 47	Laudan	11	135.746	3,66	4972	3,25	4412	9384
7. Fangmann GbR, Wilhelm & Dirk, Wagenfeld-Ströhen	+ Beala 966	Ramos	13	132.476	3,88	5144	3,32	4398	9542
8. Brümmer Uchte GbR, Uchte-Woltringhausen	+ Rabana 74	Golf	10	129.834	3,44	4462	3,34	4339	8801
9. Meyer-Scharringhausen KG, Kirchdorf-Scharringhausen	+ 45	Windspiel	11	122.708	3,90	4788	3,33	4084	8872
10. Gräper GbR, Antje u. Elke, Warmsen-Sapelloh	+ Romi 18	Starfire	10	122.032	4,12	5031	3,22	3931	8962
11. Quellhorst, Cord, Warmsen	692	Elliptic	10	121.667	3,62	4404	3,12	3793	8197
12. Gräper GbR, Antje u. Elke, Warmsen-Sapelloh	Mandy 13	Win 395	9	121.091	4,07	4928	3,25	3932	8860
13. Fiedler Milch KG, Wagenfeld-Ströhen	+ Zauberin 720	Goldtime	7	120.490	3,65	4394	3,22	3874	8268
14. Meyer-Scharringhausen KG, Kirchdorf-Scharringhausen	+ 95	Dacapo	14	118.355	4,57	5405	3,42	4052	9457
15. Hakenhäuserort GbR, Wagenfeld-Ströhen	Ginger 494	Vassli	9	117.881	4,41	5201	3,63	4277	9478
16. Schmidt u. Partner GbR, Carola, Uchte-Hoysinghausen	Lotte 277	Jango	10	114.970	3,74	4304	3,36	3866	8170
17. Kastens GbR, Wagenfeld-Ströhen	Amiga 157	Destry	9	113.551	3,84	4360	3,27	3716	8076
18. Kastens GbR, Wagenfeld-Ströhen	Shakira 266	Colt-P	7	109.129	2,89	3158	3,18	3465	6623
19. Brümmer Uchte GbR, Uchte-Woltringhausen	Tarina 97	Braveheart	8	108.757	3,72	4045	3,39	3685	7730
20. Wiechering-Sudmann KG, Diepholz-Sankt Hülf	Ingrit 187	Schaffner	8	108.097	4,16	4501	3,32	3589	8090
21. Kastens GbR, Wagenfeld-Ströhen	+ Döhrte 135	Goldino	7	107.972	3,67	3967	3,26	3517	7484
22. Fangmann GbR, Wilhelm & Dirk, Wagenfeld-Ströhen	+ Helma 331	NOG Elad	9	106.215	4,41	4680	3,34	3550	8230
23. Schmidt u. Partner GbR, Carola, Uchte-Hoysinghausen	Zora 353	Pronto	9	106.182	4,37	4641	3,73	3962	8603
24. Kastens GbR, Wagenfeld-Ströhen	Zarina 193	Man-O-Man	8	105.898	3,78	4002	3,37	3569	7571
25. Sander, Cord, Warmsen-Wegerden	+ 24	Zenith	11	105.734	3,73	3947	3,21	3396	7343
26. Meyer-Scharringhausen KG, Kirchdorf-Scharringhausen	268	Captivator	9	105.598	3,82	4039	3,19	3372	7411
27. Kastens GbR, Wagenfeld-Ströhen	+ Belinda 165	Onzo	7	103.962	4,06	4219	3,32	3449	7668
28. Meyer-Scharringhausen KG, Kirchdorf-Scharringhausen	5	Macello	8	103.697	3,60	3732	3,24	3355	7087
29. Meyer-Scharringhausen KG, Kirchdorf-Scharringhausen	+ 160	Jobess	10	103.432	3,93	4064	3,31	3420	7484
30. Quellhorst, Cord, Warmsen	+ 557	Windspiel	10	102.403	3,91	4008	3,37	3449	7457
31. Meyer-Scharringhausen KG, Kirchdorf-Scharringhausen	210	Topline	8	102.207	4,44	4539	3,53	3612	8151
32. Gräper GbR, Antje u. Elke, Warmsen-Sapelloh	Naomi 14	Starfire	10	102.134	3,99	4072	3,28	3351	7423
33. Brokate GbR, Uchte-Mensinghausen	+ 4	Lichtblick	9	102.050	3,65	3722	3,37	3441	7163
34. Helmerking GbR, Kirchdorf	+ 155	MrMinister	6	101.917	4,38	4464	3,37	3430	7894
35. Meyer, Heiko, Sulingen-Lindern	+ 81	Jango	10	101.653	4,06	4125	3,42	3480	7605
36. Wiechering-Sudmann KG, Diepholz-Sankt Hülf	Thiana 705	Roxer	8	101.650	4,18	4250	3,41	3471	7721
37. Gräper GbR, Antje u. Elke, Warmsen-Sapelloh	Rosi 18	Duty	7	101.262	4,11	4161	3,16	3198	7359
38. Hakenhäuserort GbR, Wagenfeld-Ströhen	+ Trudchen 660	Sam	8	100.939	3,38	3408	3,20	3234	6642
39. Brümmer Uchte GbR, Uchte-Woltringhausen	+ Red Rose 21	Savard-ET	8	100.485	4,22	4238	3,68	3698	7936
40. Tipker, Friedhelm, Kirchdorf-Kuppendorf	4	Jobess	9	100.450	3,63	3647	3,25	3267	6914
41. Dunkhorst Holstein KG, Raddestorf-Jenhorst	Trina	Sea	7	99.234	4,00	3970	3,38	3358	7328
42. Kastens GbR, Wagenfeld-Ströhen	+ Dorfmädel 111	Airlift	5	98.667	3,68	3634	3,11	3072	6706
43. Brokate, Andreas, Uchte-Lohhof	+ Sandra 660	Sportler	9	98.633	4,10	4046	3,26	3213	7259
44. Kastens GbR, Wagenfeld-Ströhen	Babsy 223	Daryl	6	98.134	3,46	3396	2,98	2922	6318
45. Helmerking GbR, Kirchdorf	110	Radon	7	97.382	4,17	4062	3,38	3291	7353
46. Fiedler Milch KG, Wagenfeld-Ströhen	Gioara P 538	Laron P	7	97.362	4,65	4525	3,72	3625	8150
47. Brümmer Uchte GbR, Uchte-Woltringhausen	+ Karla 8	Optimal	8	96.671	4,62	4463	3,74	3612	8075
48. Dunkhorst Holstein KG, Raddestorf-Jenhorst	Astra 8	Snowmaster	6	96.001	3,41	3275	3,09	2970	6245
49. Wichmann's Milchhof GmbH&Co.KG, Uchte-Woltringhau	+ 2244		7	95.552	3,86	3685	3,25	3110	6795
50. Meyer-Scharringhausen KG, Kirchdorf-Scharringhausen	+ 292	AltaRazor	8	95.473	4,39	4194	3,40	3246	7440
51. Brümmer Uchte GbR, Uchte-Woltringhausen	Rio 755	Snow RF	7	95.396	3,41	3252	3,35	3199	6451
52. Stegmann, Hans-Heinrich, Raddestorf-Glissen	+ 944 77	ALH Duke	7	95.269	3,42	3262	3,30	3143	6405
53. Fiedler, Karsten, Bahrenborstel	Gundula 85	Sanchez	8	95.008	3,74	3555	3,27	3103	6658
54. Wiechering-Sudmann KG, Diepholz-Sankt Hülf	+ Ottawa 639	Plan Z	7	94.070	3,70	3477	3,59	3379	6856
55. Fiedler Milch KG, Wagenfeld-Ströhen	+ Angelina 14	Receptor	6	93.632	4,21	3945	3,63	3395	7340



## Die höchsten Lebensleistungen

Besitzer, Wohnort	Kuhname	Vater	Abk.	Milch kg	Fett %	Fett kg	Eiw.%	Eiw.kg	F+E kg
56. Hakenhäuserort GbR, Wagenfeld-Ströhen	830	Jotan	7	93.340	4,07	3801	3,54	3300	7101
57. Wichmann's Milchhof GmbH&Co.KG, Uchte-Woltringhau	78264	Jordan	7	93.287	3,61	3363	3,23	3013	6376
58. Schröder, Rolf, Uchte-Woltringhausen	+ 191	Pointy	8	93.267	3,72	3473	3,31	3090	6563
59. Kastens GbR, Wagenfeld-Ströhen	Delice 215	Golddigger	5	93.148	3,67	3418	3,31	3087	6505
60. Kastens GbR, Wagenfeld-Ströhen	+ Romina 186	Beart	6	93.010	3,61	3359	3,33	3094	6453
61. Fiedler Milch KG, Wagenfeld-Ströhen	+ Erone 710	Pioneer	7	93.001	3,34	3104	3,10	2883	5987
62. Kastens GbR, Wagenfeld-Ströhen	Zilia 123	Select	7	92.897	3,83	3558	3,40	3156	6714
63. Gräper GbR, Antje u. Elke, Warmesen-Sapelloh	Nirwana 14	Samson	7	92.344	4,25	3921	3,32	3067	6988
64. Brümmer Uchte GbR, Uchte-Woltringhausen	Red Lola 311	Hyves	5	92.201	3,90	3594	3,63	3351	6945
65. Brokate GbR, Uchte-Mensinghausen	105	Stromer	8	91.969	3,68	3385	3,48	3199	6584
66. Brümmer Uchte GbR, Uchte-Woltringhausen	+ Haribo 671	Sascha	8	91.790	3,76	3451	3,33	3061	6512
67. Dunkhorst Holstein KG, Raddestorf-Jenhorst	Patty	Dempsey	6	91.256	4,32	3944	3,32	3027	6971
68. Wiechering-Sudmann KG, Diepholz-Sankt Hülfe	+ Abeja 991		7	91.007	4,24	3861	3,56	3239	7100



Michael Kruse und Margret Wiemke bei der MLP - "Warum bücken, es geht auch einfacher".

## Die höchsten 305-Tage-Leistungen

Besitzer, Wohnort	Kuhname	Vater	La.	Milch kg	Fett %	Fett kg	Eiw.%	Eiw.kg	F+E kg
1. Kastens GbR, Wagenfeld-Ströhen	Babsy 223	Daryl	5	20.376	3,34	681	2,96	603	1284
2. Kastens GbR, Wagenfeld-Ströhen	Ronja 76	Attico Red	3	16.119	4,21	678	3,53	569	1247
3. Kastens GbR, Wagenfeld-Ströhen	Alex 137	Sandro	4	15.333	4,60	706	3,48	533	1239
4. Kastens GbR, Wagenfeld-Ströhen	Shirly 60	Lobach	4	15.262	4,77	728	3,32	507	1235
5. Hakenhäuserort GbR, Wagenfeld-Ströhen	267	Balisto	3	15.638	4,28	669	3,59	562	1231
6. Fiedler Milch KG, Wagenfeld-Ströhen	Gelina 110	Suran	5	17.037	3,96	675	3,25	554	1229
7. Schröder, Rolf, Uchte-Woltringhausen	93	Receptor	6	14.759	4,78	706	3,52	519	1225
8. Kastens GbR, Wagenfeld-Ströhen	Cecillie 179	Dixon	3	16.383	4,19	687	3,26	534	1221
9. Fiedler Milch KG, Wagenfeld-Ströhen	Queeny 3075	Sunfish RF	3	16.889	4,06	685	3,14	530	1215
10. Kastens GbR, Wagenfeld-Ströhen	Romina 114	McCoy	2	18.129	3,51	637	3,14	569	1206
11. Fiedler Milch KG, Wagenfeld-Ströhen	Lolita 984	Leno	5	17.550	3,73	655	3,01	528	1183
12. Fiedler Milch KG, Wagenfeld-Ströhen	Lustige 871	Starbase	5	14.563	4,65	677	3,44	501	1178
13. Kastens GbR, Wagenfeld-Ströhen	Romantik 90	Kingman	2	15.999	3,96	634	3,38	541	1175
14. Ahrenshop KG, Mellinghausen-Ohlendorf	Adola 996	Roxy B	3	16.150	3,69	596	3,58	578	1174
15. Hakenhäuserort GbR, Wagenfeld-Ströhen	404	Verona	2	15.664	4,05	635	3,43	538	1173
16. Meyer-Scharringhausen KG, Kirchdorf-Scharringhausen	94	Justice	2	15.345	4,38	672	3,26	501	1173
17. Fiedler Milch KG, Wagenfeld-Ströhen	Tales 3106	Baldur	3	14.725	4,58	674	3,38	498	1172
18. Fiedler Milch KG, Wagenfeld-Ströhen	Gringerio 214	McCoy	2	16.326	3,93	642	3,19	521	1163
19. Meyer-Scharringhausen KG, Kirchdorf-Scharringhausen	133	Snow RF	3	16.231	3,79	615	3,36	545	1160
20. Fiedler Milch KG, Wagenfeld-Ströhen	Gilda 692	Lendary	2	15.755	3,88	611	3,47	547	1158
21. Dunkhorst Holstein KG, Raddestorf-Jenhorst	Marcie 128	Diamondbac	3	16.810	3,83	644	3,05	512	1156
22. Fiedler Milch KG, Wagenfeld-Ströhen	Chow 3041	McCoy	4	15.667	4,12	646	3,26	510	1156
23. Fiedler Milch KG, Wagenfeld-Ströhen	Gesellin 622	Balkos	3	15.119	4,17	630	3,48	526	1156
24. Hakenhäuserort GbR, Wagenfeld-Ströhen	271	Balisto	3	14.158	4,55	644	3,62	512	1156
25. Wiechering-Sudmann KG, Diepholz-Sankt Hüfe	Helge 496	Beat	3	17.586	3,37	592	3,18	559	1151
26. Kastens GbR, Wagenfeld-Ströhen	Dora 138	Bueno	2	13.955	4,46	622	3,78	527	1149
27. Hakenhäuserort GbR, Wagenfeld-Ströhen	439	Playoff	2	15.453	3,95	610	3,46	534	1144
28. Kastens GbR, Wagenfeld-Ströhen	Paloma 213	Sylvert	2	14.442	4,31	622	3,61	522	1144
29. Schröder, Rolf, Uchte-Woltringhausen	189	Hafnar	3	16.241	3,77	613	3,26	530	1143
30. Fiedler Milch KG, Wagenfeld-Ströhen	Galta 237	Sylvert	2	13.639	4,83	659	3,55	484	1143
31. Meyer-Scharringhausen KG, Kirchdorf-Scharringhausen	65	Franchise	3	14.414	4,31	621	3,60	519	1140
32. Kastens GbR, Wagenfeld-Ströhen	Ida 93	Kerrigan	2	15.254	3,99	608	3,47	530	1138
33. Schmidt u. Partner GbR, Carola, Uchte-Hoysinghausen	Alegra 887	Fitz	3	16.721	3,65	610	3,15	527	1137
34. Dunkhorst Holstein KG, Raddestorf-Jenhorst	Quirla	Fireman	2	15.902	3,97	632	3,18	505	1137
35. Kastens GbR, Wagenfeld-Ströhen	Karla 57	Lobach	4	14.207	4,38	622	3,62	514	1136
36. Ahrenshop KG, Mellinghausen-Ohlendorf	Elba 391	Rubicon	2	14.544	4,24	616	3,57	519	1135
37. Meyer-Scharringhausen KG, Kirchdorf-Scharringhausen	35	Travolta	3	16.188	3,77	611	3,23	523	1134
38. Kastens GbR, Wagenfeld-Ströhen	Paula 209	Eino	4	15.904	3,94	626	3,18	506	1132
39. Meyer-Scharringhausen KG, Kirchdorf-Scharringhausen	249	Boastful	2	14.340	4,42	634	3,47	497	1131
40. Fiedler Milch KG, Wagenfeld-Ströhen	Darling 1707	Silver	3	14.092	4,46	628	3,57	503	1131
41. Fiedler Milch KG, Wagenfeld-Ströhen	Toystory 230	Travolta	2	15.995	3,80	608	3,26	522	1130
42. Ahrenshop KG, Mellinghausen-Ohlendorf	Antene 163	AltaBookel	4	15.270	3,89	594	3,51	536	1130
43. Fiedler Milch KG, Wagenfeld-Ströhen	Gintonic 634	Benwood P	4	14.710	4,19	616	3,49	514	1130
44. Kastens GbR, Wagenfeld-Ströhen	Rosett 220	Masterful	2	13.698	4,58	628	3,61	494	1122
45. Wiechering-Sudmann KG, Diepholz-Sankt Hüfe	Rabea 27	Burano	3	16.521	3,56	588	3,23	533	1121
46. Fiedler Milch KG, Wagenfeld-Ströhen	Uthe 3004	Maibach	4	16.050	3,74	600	3,25	521	1121
47. Hakenhäuserort GbR, Wagenfeld-Ströhen	387	Playoff	2	16.006	3,80	608	3,21	513	1121
48. Kastens GbR, Wagenfeld-Ströhen	Zilia 123	Select	6	15.684	3,74	586	3,41	535	1121
49. Fiedler Milch KG, Wagenfeld-Ströhen	Leandra 612	President	3	15.160	4,10	622	3,29	499	1121
50. Quellhorst, Cord, Warmßen	185	Lendary	3	14.496	4,35	631	3,38	490	1121
51. Fiedler Milch KG, Wagenfeld-Ströhen	Charly 729	Dijon	3	13.930	4,49	625	3,56	496	1121
52. Kastens GbR, Wagenfeld-Ströhen	Raffaello 244	Mercure	4	13.696	4,70	644	3,48	477	1121
53. Ahrenshop KG, Mellinghausen-Ohlendorf	Alexa 936	Lenny	2	15.522	3,74	581	3,47	538	1119
54. Kastens GbR, Wagenfeld-Ströhen	Regenbogen 222	Sandro	5	15.538	3,89	604	3,31	514	1118
55. Schröder, Rolf, Uchte-Woltringhausen	131	Baldur	3	14.582	4,18	609	3,49	509	1118

## Die höchsten Färsenlaktationen

Besitzer, Wohnort	Kuhname	Vater	EKA	Milch kg	Fett %	Fett kg	Eiw.%	Eiw.kg	F+E kg
1. Hakenhäuserort GbR, Wagenfeld-Ströhen	490	Spectre	27	13.053	4,36	569	3,46	452	1021
2. Hakenhäuserort GbR, Wagenfeld-Ströhen	454	Sylvert	28	12.708	4,43	563	3,56	452	1015
3. Hakenhäuserort GbR, Wagenfeld-Ströhen	556	Sullivan	24	12.871	4,37	563	3,50	450	1013
4. Meyer-Scharringhausen KG, Kirchdorf-Scharringhausen	55	Mirage	28	12.301	4,43	545	3,64	448	993
5. Fiedler Milch KG, Wagenfeld-Ströhen	Gilka 442	Bluff	26	14.021	3,77	529	3,27	458	987
6. Hakenhäuserort GbR, Wagenfeld-Ströhen	529	Ackerly	27	11.484	4,92	565	3,64	418	983
7. Kastens GbR, Wagenfeld-Ströhen	Inka 116	Gymnast	25	14.122	3,63	513	3,32	469	982
8. Hakenhäuserort GbR, Wagenfeld-Ströhen	470	Seville	27	13.823	3,94	544	3,16	437	981
9. Hakenhäuserort GbR, Wagenfeld-Ströhen	511	Applejax	25	13.060	4,10	536	3,40	444	980
10. Meyer-Scharringhausen KG, Kirchdorf-Scharringhausen	295	Solaris	29	12.471	4,36	544	3,46	431	975
11. Hakenhäuserort GbR, Wagenfeld-Ströhen	486	Supercup	26	11.123	4,94	550	3,81	424	974
12. Hakenhäuserort GbR, Wagenfeld-Ströhen	459	Extremo	28	12.969	4,12	534	3,37	437	971
13. Kastens GbR, Wagenfeld-Ströhen	Loma 92	Axminster	27	12.238	4,36	534	3,57	437	971
14. Fiedler Milch KG, Wagenfeld-Ströhen	Berlie 469	Flicflac	24	13.177	4,01	528	3,35	442	970
15. Hakenhäuserort GbR, Wagenfeld-Ströhen	502	Jigsaw	28	13.269	3,88	515	3,36	446	961
16. Hakenhäuserort GbR, Wagenfeld-Ströhen	485	Jigsaw	27	12.872	4,14	533	3,33	428	961
17. Schröder, Rolf, Uchte-Woltringhausen	176		27	13.205	4,07	537	3,20	423	960
18. Hakenhäuserort GbR, Wagenfeld-Ströhen	522	Applejax	26	12.243	4,11	503	3,72	455	958
19. Fiedler Milch KG, Wagenfeld-Ströhen	Darlingo 437	Dynamo	24	12.718	4,03	513	3,47	441	954
20. Fiedler Milch KG, Wagenfeld-Ströhen	Mandarine 430	Fuel	23	13.097	3,92	514	3,31	434	948
21. Fiedler Milch KG, Wagenfeld-Ströhen	Elfi 339	Bequito	28	12.373	4,29	531	3,35	415	946
22. Hakenhäuserort GbR, Wagenfeld-Ströhen	469	Luxury	26	12.041	4,48	539	3,33	401	940
23. Fiedler Milch KG, Wagenfeld-Ströhen	Charming 456	Dynamo	24	14.573	3,25	474	3,19	465	939
24. Fiedler Milch KG, Wagenfeld-Ströhen	Gerdi 357	Silvershot	25	14.339	3,39	486	3,16	453	939
25. Fiedler Milch KG, Wagenfeld-Ströhen	Maiglück 395	Control	25	12.607	3,90	492	3,55	447	939
26. Meyer-Scharringhausen KG, Kirchdorf-Scharringhausen	197	Justice	35	13.297	3,77	501	3,29	437	938
27. Fiedler Milch KG, Wagenfeld-Ströhen	Malinka 268	Kingman	31	12.949	3,95	512	3,29	426	938
28. Hakenhäuserort GbR, Wagenfeld-Ströhen	507	Barkeeper	24	11.816	4,21	498	3,72	440	938
29. Hakenhäuserort GbR, Wagenfeld-Ströhen	538	Jigsaw	24	11.553	4,47	516	3,64	420	936
30. Fiedler Milch KG, Wagenfeld-Ströhen	Zyanid 380	Bueno	24	12.685	3,87	491	3,48	441	932
31. Hakenhäuserort GbR, Wagenfeld-Ströhen	493	Jigsaw	27	13.404	3,74	501	3,21	430	931
32. Schröder, Rolf, Uchte-Woltringhausen	23	Hartley	28	13.356	3,86	515	3,11	416	931
33. Hakenhäuserort GbR, Wagenfeld-Ströhen	474	Luxury	28	13.272	3,76	499	3,24	430	929
34. Fiedler Milch KG, Wagenfeld-Ströhen	Eifrige 512	Axminster	23	12.567	3,98	500	3,41	429	929
35. Hakenhäuserort GbR, Wagenfeld-Ströhen	464	Seville	28	12.184	4,24	516	3,38	412	928
36. Hakenhäuserort GbR, Wagenfeld-Ströhen	467	Seville	27	12.681	3,91	496	3,40	431	927
37. Meyer-Scharringhausen KG, Kirchdorf-Scharringhausen	126	Solaris	36	12.562	3,82	480	3,56	447	927
38. Hakenhäuserort GbR, Wagenfeld-Ströhen	468	Extremo	28	13.863	3,50	485	3,18	441	926
39. Hakenhäuserort GbR, Wagenfeld-Ströhen	462	Playoff	28	12.452	3,98	496	3,45	430	926
40. Meyer-Scharringhausen KG, Kirchdorf-Scharringhausen	316		36	14.505	3,12	452	3,25	472	924
41. Wiechering-Sudmann KG, Diepholz-Sankt Hülf	Jaquiline 574	Shonestar	25	13.089	3,58	469	3,48	455	924
42. Hakenhäuserort GbR, Wagenfeld-Ströhen	481	Barkeeper	24	12.049	4,05	488	3,60	434	922
43. Hakenhäuserort GbR, Wagenfeld-Ströhen	505	Pickford	28	12.006	4,26	512	3,41	409	921
44. Schröder, Rolf, Uchte-Woltringhausen	63	Superstar	25	12.254	4,03	494	3,48	426	920
45. Fiedler Milch KG, Wagenfeld-Ströhen	Loverly 319	Mytime	27	12.778	3,97	507	3,22	412	919
46. Wiechering-Sudmann KG, Diepholz-Sankt Hülf	Gisele 624	Shonestar	25	12.738	3,72	474	3,49	445	919
47. Fiedler Milch KG, Wagenfeld-Ströhen	Tildy 475	Sullivan	23	13.123	3,70	485	3,30	433	918
48. Hakenhäuserort GbR, Wagenfeld-Ströhen	489	Supercup	25	12.486	4,05	506	3,30	412	918
49. Hakenhäuserort GbR, Wagenfeld-Ströhen	473	Luxury	26	11.957	4,32	516	3,36	402	918
50. Kastens GbR, Wagenfeld-Ströhen	Marieke 178	Merryguy	24	11.998	4,09	491	3,53	423	914
51. Hakenhäuserort GbR, Wagenfeld-Ströhen	484	Supercup	25	12.457	3,85	479	3,48	434	913
52. Fiedler Milch KG, Wagenfeld-Ströhen	Movine P 451	Merian PP	24	12.023	4,09	492	3,50	421	913
53. Sander, Cord, Warmen-Wegerden	13	Darlingo	31	11.771	4,38	515	3,35	394	909
54. Meyer-Scharringhausen KG, Kirchdorf-Scharringhausen	26	Solaris	27	11.679	4,55	531	3,24	378	909
55. Meyer-Scharringhausen KG, Kirchdorf-Scharringhausen	Senja 224	Smurf	31	13.070	3,63	475	3,29	430	905

## Die höchsten Herdenleistungen

Besitzer, Wohnort	Alter	Milch kg	Fett %	Fett kg	Eiw.%	Eiw.kg	F+E kg
<b>Gruppe 2,0 - 49,9 Kühe</b>							
1. Pöttker, Andreas, Binnen	57,2	7.597	4,38	333	3,33	253	586
<b>Gruppe 50,0 - 99,9 Kühe</b>							
1. Borchers, Bernd, Maasen	63,2	11.900	3,85	458	3,30	393	851
2. Meyer, Friedhelm, Beckeln-Klein Köhren	56,2	11.195	3,92	439	3,46	387	826
3. Heuermann-Grundmann GbR, Wietzen	62,5	11.279	3,90	439	3,38	382	821
4. Kehlbeck Warpe GbR, Warpe	57,5	10.584	4,22	446	3,43	364	810
5. Wittenberg, Carsten, Harpstedt-Klein Köhren	60,0	10.867	3,95	430	3,39	368	798
6. Schierholz, Ralf, Liebenau	61,6	10.211	3,91	399	3,39	346	745
7. Buchholz, Katy, Borstel-Schamwege	55,4	9.751	3,93	383	3,60	351	734
8. Sander, Joachim, Beckeln-Groß Köhren	51,2	10.159	3,77	383	3,40	346	728
9. Plate, Heinfried, Borstel-Sieden	64,7	9.524	4,14	394	3,50	333	727
10. Mönnich GbR, Benno u. Jörg, Ganderkesee-Heide	75,5	8.076	4,01	324	3,49	282	606
<b>Gruppe 100,0 - 149,9 Kühe</b>							
1. Eiskamp GbR, Harpstedt	52,8	12.635	3,74	472	3,55	449	921
2. Rohlfing, Jörn, Binnen	55,3	12.002	4,03	483	3,48	417	900
3. Brüggemann GbR, Staffhorst	54,6	12.133	3,83	465	3,42	415	880
4. Borsteler Milch GbR, Borstel	54,0	12.044	3,88	467	3,41	410	878
5. Föge GbR, Karsten und Sören, Balge-Holzbalge	55,4	10.212	4,09	418	3,47	355	773
6. Möhring, Wilken, Balge	57,9	9.954	3,95	393	3,39	337	731
<b>Gruppe 150,0 - 199,9 Kühe</b>							
1. Mühlenbruch, Meinhard, Pennigsehl-Mainsche	57,0	10.850	3,90	423	3,51	380	804
2. Griffel GbR, Maasen	59,3	10.919	3,81	416	3,34	365	780
<b>Gruppe über 200,0 Kühe</b>							
1. Linderkamp-Ostermann GbR, Borstel-Campen	48,0	11.389	3,86	440	3,41	388	828
2. Ballmann, Dr. Heinrich, Liebenau	54,1	11.010	3,91	430	3,37	371	801

## Die höchsten Lebensleistungen

Besitzer, Wohnort	Kuhname	Vater	Abk.	Milch kg	Fett %	Fett kg	Eiw.%	Eiw.kg	F+E kg
1. Plate, Heinfried, Borstel-Sieden	Elektra 738	Lilas	11	120.962	3,64	4398	3,37	4078	8476
2. Griffel GbR, Maasen	86	Tambo	8	114.920	3,86	4440	3,21	3694	8134
3. Meyer, Friedhelm, Beckeln-Klein Köhren	+ 8	Goodness	9	113.522	3,88	4410	3,37	3822	8232
4. Heuermann-Grundmann GbR, Wietzen	Hollinde 1 37	Alves	10	109.640	4,10	4493	3,17	3474	7967
5. Borchers, Bernd, Maasen	Olivia 41	Velvet	9	109.256	3,70	4039	3,30	3601	7640
6. Föge GbR, Karsten und Sören, Balge-Holzbalge	106	Bernhard	9	106.590	4,13	4398	3,34	3562	7960
7. Ballmann, Dr. Heinrich, Liebenau	Elisabeth 98	AltaTrader	7	106.543	3,96	4222	3,16	3370	7592
8. Meyer, Friedhelm, Beckeln-Klein Köhren	102	Guarini	7	106.376	3,31	3522	3,38	3599	7121
9. Brüggemann GbR, Staffhorst	+ Grazie 12	Sunlight	10	104.964	3,84	4033	3,41	3581	7614
10. Borchers, Bernd, Maasen	+ Fricka 51	Jobess	9	103.466	3,86	3993	3,33	3444	7437
11. Borsteler Milch GbR, Borstel	Konni 24	Windbrook	8	99.419	4,08	4057	3,35	3334	7391
12. Griffel GbR, Maasen	78	Mercur	9	97.160	3,81	3704	3,24	3151	6855
13. Griffel GbR, Maasen	21	Rico	8	97.054	4,31	4182	3,53	3429	7611
14. Wittenberg, Carsten, Harpstedt-Klein Köhren	4853	Friedhelm	7	96.194	4,11	3950	3,34	3211	7161
15. Borsteler Milch GbR, Borstel	+ Leuchte 3030	Fever	8	95.378	3,49	3331	3,31	3156	6487
16. Rohlfing, Jörn, Binnen	127	AltaTrader	7	94.583	4,26	4033	3,64	3443	7476
17. Borchers, Bernd, Maasen	Friedchen 19	Barnaby	8	94.022	3,49	3278	3,18	2991	6269
18. Linderkamp-Ostermann GbR, Borstel-Campen	19	Malpas	8	93.856	4,22	3964	3,26	3063	7027
19. Heuermann-Grundmann GbR, Wietzen	Herzelinde 112	Mercedes	8	93.841	3,64	3418	3,02	2832	6250
20. Horstmann, Heinz-Jürgen, Mellinghausen	+ Klaske 11	Elisas	8	93.284	4,41	4116	3,47	3235	7351
21. Eiskamp GbR, Harpstedt	+ 3	Andy	6	92.471	3,88	3588	3,38	3127	6715
22. Griffel GbR, Maasen	Elke 176	Pioneer	7	91.225	3,45	3149	3,25	2967	6116



## Die höchsten 305-Tage-Leistungen

Besitzer, Wohnort	Kuhname	Vater	La.	Milch kg	Fett %	Fett kg	Eiw.%	Eiw.kg	F+E kg
1. Rohlfing, Jörn, Binnen	109	Snow RF	3	16.747	4,07	681	3,25	544	1225
2. Eiskamp GbR, Harpstedt	191	Gymnast	2	15.379	3,91	602	3,66	563	1165
3. Rohlfing, Jörn, Binnen	151	President	3	14.533	4,31	626	3,69	536	1162
4. Rohlfing, Jörn, Binnen	Ilka 183	Goldrun	4	14.351	4,86	698	3,15	452	1150
5. Eiskamp GbR, Harpstedt	158	Adagio	3	17.937	3,23	579	3,14	564	1143
6. Eiskamp GbR, Harpstedt	112	Album	3	13.891	4,67	649	3,53	491	1140
7. Wittenberg, Carsten, Harpstedt-Klein Köhren	3029	Lord	4	14.974	4,37	654	3,21	481	1135
8. Eiskamp GbR, Harpstedt	202	Masterful	2	15.411	3,67	565	3,69	569	1134
9. Eiskamp GbR, Harpstedt	29	Lavaman	6	13.209	4,66	615	3,89	514	1129
10. Rohlfing, Jörn, Binnen	97	Beatstick	3	15.400	4,18	644	3,13	482	1126
11. Eiskamp GbR, Harpstedt	116	Kanu P	4	18.495	3,03	561	3,02	559	1120
12. Rohlfing, Jörn, Binnen	Sternchen 140	Julianos	5	13.082	4,86	636	3,68	481	1117
13. Borsteler Milch GbR, Borstel	5732	Brawler	5	15.058	4,02	606	3,38	509	1115
14. Rohlfing, Jörn, Binnen	30	Santana	2	16.105	3,58	577	3,29	530	1107
15. Rohlfing, Jörn, Binnen	12	Travolta	3	15.437	3,95	610	3,21	496	1106
16. Eiskamp GbR, Harpstedt	153	Big Power	3	15.896	3,41	542	3,52	559	1101
17. Rohlfing, Jörn, Binnen	74	Souki	2	15.774	3,76	593	3,22	508	1101
18. Buchholz, Katy, Borstel-Schamwege	Wendy 778	Simon	3	13.383	4,62	618	3,61	483	1101
19. Borsteler Milch GbR, Borstel	5063	Boss	4	13.252	4,64	615	3,55	471	1086
20. Rohlfing, Jörn, Binnen	139	Lavaman	4	13.138	4,41	580	3,84	505	1085
21. Rohlfing, Jörn, Binnen	17	Upright	3	13.274	4,51	599	3,63	482	1081
22. Borchers, Bernd, Maasen	Gustel 25	Travolta	3	15.528	3,74	581	3,21	499	1080
23. Ballmann, Dr. Heinrich, Liebenau	Elisabeth 98	AltaTrader	6	15.462	3,93	607	3,04	470	1077
24. Borsteler Milch GbR, Borstel	Antonia 4090	Eric	3	15.410	3,74	577	3,24	500	1077
25. Borsteler Milch GbR, Borstel	Padua 4072	Unix	3	14.502	3,98	577	3,45	500	1077
26. Rohlfing, Jörn, Binnen	Thune 126	Cilaos	2	13.486	4,60	620	3,39	457	1077
27. Eiskamp GbR, Harpstedt	178	Step Red	2	14.618	3,74	547	3,58	524	1071
28. Rohlfing, Jörn, Binnen	Ambri 39		2	15.187	3,71	564	3,33	506	1070
29. Borsteler Milch GbR, Borstel	Bonate 4052	Fitz	3	14.614	3,81	557	3,50	511	1068
30. Eiskamp GbR, Harpstedt	92	Sammy	4	13.939	4,07	568	3,59	500	1068
31. Rohlfing, Jörn, Binnen	4	Faucon	3	12.565	4,70	590	3,80	478	1068
32. Rohlfing, Jörn, Binnen	115	Snow RF	3	14.460	4,10	593	3,28	474	1067
33. Eiskamp GbR, Harpstedt	169	Step Red	2	13.083	4,25	556	3,89	509	1065
34. Eiskamp GbR, Harpstedt	123	Akyol Red	3	14.610	3,78	552	3,50	512	1064
35. Heuermann-Grundmann GbR, Wietzen	Lucki 22	Snow RF	3	14.185	4,09	580	3,41	484	1064
36. Brüggemann GbR, Staffhorst	169	Silver	4	13.802	4,38	604	3,33	460	1064
37. Eiskamp GbR, Harpstedt	108	Album	5	13.424	4,24	569	3,67	493	1062
38. Linderkamp-Ostermann GbR, Borstel-Campen	48	Lidano P	4	13.820	4,19	579	3,49	482	1061
39. Eiskamp GbR, Harpstedt	95	Kanu P	4	16.379	3,36	550	3,11	509	1059
40. Borsteler Milch GbR, Borstel	5031	Giant	5	13.959	4,16	581	3,41	476	1057
41. Rohlfing, Jörn, Binnen	137		3	15.103	3,67	555	3,26	492	1047
42. Eiskamp GbR, Harpstedt	140	Worldwide	3	14.585	3,79	553	3,38	493	1046
43. Eiskamp GbR, Harpstedt	196	Sylvert	2	15.945	3,29	525	3,26	520	1045
44. Borsteler Milch GbR, Borstel	Optima 8082	Upright	2	14.726	3,72	548	3,36	495	1043
45. Linderkamp-Ostermann GbR, Borstel-Campen	254	Rotwild	2	13.051	4,25	555	3,74	488	1043
46. Rohlfing, Jörn, Binnen	62	Beatstick	3	14.128	4,09	578	3,28	464	1042
47. Rohlfing, Jörn, Binnen	Tabea 123	Bolaro	3	13.010	4,30	559	3,71	483	1042
48. Eiskamp GbR, Harpstedt	177	Kerrigan	2	14.073	3,55	500	3,81	536	1036
49. Borsteler Milch GbR, Borstel	Tamina 8134	Elude	2	14.998	3,59	538	3,31	497	1035
50. Brüggemann GbR, Staffhorst	Malia 30	Malinus	2	14.984	3,46	518	3,45	517	1035
51. Heuermann-Grundmann GbR, Wietzen	Marlene 101	Snow RF	3	15.482	3,42	530	3,26	504	1034
52. Rohlfing, Jörn, Binnen	127	AltaTrader	6	13.454	4,10	551	3,59	483	1034
53. Eiskamp GbR, Harpstedt	170	Ed Red PP	2	13.669	3,96	541	3,59	491	1032
54. Borsteler Milch GbR, Borstel	6034	Alpine	3	14.971	3,69	553	3,19	478	1031
55. Brüggemann GbR, Staffhorst	17	Apollo	2	15.728	3,41	537	3,13	492	1029



## Die höchsten Färsenlaktationen

Besitzer, Wohnort	Kuhname	Vater	EKA	Milch kg	Fett %	Fett kg	Eiw.%	Eiw.kg	F+E kg
1. Rohlfing, Jörn, Binnen	52	Summerlake	24	13.050	4,14	540	3,36	439	979
2. Rohlfing, Jörn, Binnen	46	Gymnast	24	12.788	4,04	517	3,53	452	969
3. Eiskamp GbR, Harpstedt	247	Sylvert	26	14.338	3,24	465	3,42	491	956
4. Rohlfing, Jörn, Binnen	18	Outlast	26	11.564	4,73	547	3,54	409	956
5. Eiskamp GbR, Harpstedt	236	Sylvert	25	12.216	4,12	503	3,58	437	940
6. Eiskamp GbR, Harpstedt	204	Gymnast	24	12.467	3,99	498	3,51	438	936
7. Borchers, Bernd, Maasen	Fritzi 1	Jameson	27	13.301	3,56	473	3,39	451	924
8. Eiskamp GbR, Harpstedt	210	Galore	24	12.326	3,82	471	3,68	453	924
9. Eiskamp GbR, Harpstedt	226	Gymnast	22	13.314	3,61	480	3,33	443	923
10. Eiskamp GbR, Harpstedt	225	Galore	25	12.890	3,66	472	3,48	448	920
11. Borsteler Milch GbR, Borstel	Parole 8170	Bombero	26	11.931	4,24	506	3,46	413	919
12. Rohlfing, Jörn, Binnen	1	Fuel	25	11.242	4,61	518	3,56	400	918
13. Borsteler Milch GbR, Borstel	Palla 1460	Fuel	27	12.756	3,94	503	3,21	410	913
14. Griffel GbR, Maasen	84	Semino	25	11.424	4,38	500	3,55	406	906
15. Horstmann, Heinz-Jürgen, Mellinghausen	Dolka 296	Joplin	33	13.705	3,36	460	3,20	439	899
16. Eiskamp GbR, Harpstedt	206	Gymnast	24	12.219	3,72	454	3,63	444	898
17. Eiskamp GbR, Harpstedt	227	Fuel	21	11.372	4,26	485	3,61	411	896
18. Borsteler Milch GbR, Borstel	Anne 1477	Rigel	24	12.154	3,97	483	3,37	410	893
19. Eiskamp GbR, Harpstedt	232	Attico Red	24	11.954	3,78	452	3,69	441	893
20. Borchers, Bernd, Maasen	Friesel 29	Edlock	27	11.712	4,56	534	3,03	355	889
21. Rohlfing, Jörn, Binnen	43	Flicflac	24	11.723	4,00	469	3,57	418	887
22. Meyer, Friedhelm, Beckeln-Klein Köhren	123	Missan	28	10.132	5,07	514	3,65	370	884
23. Borsteler Milch GbR, Borstel	Elfi 8162	Fuel	25	13.375	3,42	458	3,18	425	883
24. Eiskamp GbR, Harpstedt	241	Kerrigan	28	12.756	3,39	432	3,54	451	883
25. Brüggemann GbR, Staffhorst	58	Sylvert	30	11.967	3,89	465	3,47	415	880
26. Rohlfing, Jörn, Binnen	26	Keyword	25	11.875	3,96	470	3,45	410	880
27. Eiskamp GbR, Harpstedt	238	Sylvert	25	12.292	3,57	439	3,50	430	869
28. Borchers, Bernd, Maasen	Friesolde 11	Magma	30	11.855	4,08	484	3,25	385	869
29. Rohlfing, Jörn, Binnen	19	Playoff	31	12.161	3,82	464	3,31	403	867
30. Eiskamp GbR, Harpstedt	250	Galore	26	10.813	4,42	478	3,58	387	865
31. Eiskamp GbR, Harpstedt	240	Attico Red	24	11.684	3,85	450	3,53	413	863
32. Ballmann, Dr. Heinrich, Liebenau	Alva 807	Fuel	23	11.445	4,25	486	3,25	372	858
33. Rohlfing, Jörn, Binnen	69	Nice	25	9.545	5,27	503	3,70	353	856
34. Borsteler Milch GbR, Borstel	Eluna 8161	Elude	24	12.789	3,50	447	3,19	408	855
35. Brüggemann GbR, Staffhorst	101	Missouri	30	12.744	3,37	429	3,33	424	853
36. Borsteler Milch GbR, Borstel	Pari 8160	Sunlight	25	10.688	4,39	469	3,58	383	852
37. Borsteler Milch GbR, Borstel	Kenia 1493	Bad	24	11.339	3,91	443	3,59	407	850
38. Linderkamp-Ostermann GbR, Borstel-Campen	176	Bueno	26	12.275	3,51	431	3,41	418	849
39. Buchholz, Katy, Borstel-Schamwege	Friederike 841	Lendary	29	10.969	4,05	444	3,69	405	849
40. Borsteler Milch GbR, Borstel	Lana 8145	Elude	26	12.187	3,79	462	3,17	386	848
41. Borsteler Milch GbR, Borstel	Sonja 1501	Overwing	25	10.238	4,47	458	3,80	389	847
42. Rohlfing, Jörn, Binnen	34	Satisfy	29	12.242	3,51	430	3,39	415	845
43. Buchholz, Katy, Borstel-Schamwege	Uta 850	Lendary	30	11.409	3,88	443	3,52	402	845
44. Borchers, Bernd, Maasen	Friewohl 65	Jameson	29	11.359	3,86	438	3,58	407	845
45. Rohlfing, Jörn, Binnen	51	Jameson	24	10.878	4,30	468	3,46	376	844
46. Föge GbR, Karsten und Sören, Balge-Holzbalge	104	Snow RF	26	10.505	4,55	478	3,48	366	844
47. Brüggemann GbR, Staffhorst	31	Sylvert	30	11.001	4,08	449	3,56	392	841
48. Brüggemann GbR, Staffhorst	74	Sylvert	22	11.431	3,91	447	3,42	391	838
49. Eiskamp GbR, Harpstedt	243	Rigel	25	9.803	4,83	473	3,71	364	837
50. Borsteler Milch GbR, Borstel	Primadonna 1506	Bombero	24	11.128	4,11	457	3,41	379	836
51. Föge GbR, Karsten und Sören, Balge-Holzbalge	57	Fuel	25	10.764	4,36	469	3,41	367	836
52. Heuermann-Grundmann GbR, Wietzen	Hildegard 115	Jaguar	29	9.870	4,69	463	3,73	368	831
53. Eiskamp GbR, Harpstedt	213	Whisk P	27	11.781	3,53	416	3,51	414	830
54. Brüggemann GbR, Staffhorst	149	Merian PP	25	11.157	3,96	442	3,48	388	830
55. Borsteler Milch GbR, Borstel	Goldi 1454	Doorman	25	11.868	3,41	405	3,54	420	825

## Die höchsten Herdenleistungen

Besitzer, Wohnort	Alter	Milch kg	Fett %	Fett kg	Eiw.%	Eiw.kg	F+E kg
<b>Gruppe 2,0 - 49,9 Kühe</b>							
1. Flebbe, Kerstin, Pattensen-Oerie	55,3	11.029	3,88	428	3,41	377	805
2. Jürgens, Friedrich, Pattensen-Schulenburg	64,6	10.112	3,82	387	3,46	350	737
3. Becker, Jörg, Peine-Wolthof	53,7	8.501	4,16	354	3,50	298	652
4. Papenburg, Jens-Hermann, Burgdorf-Otze	65,0	8.065	4,31	348	3,30	266	614
5. Henke, Susanne, Burgwedel-Wettmar	58,4	7.690	4,59	353	3,40	262	614
6. Fricke, Bernhard, Sehnde-Kl.Lobke	59,0	7.804	4,10	320	3,45	269	590
<b>Gruppe 50,0 - 99,9 Kühe</b>							
1. Hattendorf, Jörg, Lehrte-Immensen	51,5	11.942	3,77	450	3,46	413	863
2. Engehausen, Klaus, Lehrte-Steinwedel	45,3	10.551	4,10	433	3,58	378	811
3. Bode/Homann GbR, Edemissen	54,6	10.435	4,00	417	3,43	358	775
4. Peters, Henning, Sehnde-Bilm	58,4	9.544	4,33	413	3,50	334	747
<b>Gruppe 100,0 - 149,9 Kühe</b>							
1. Kruse GbR, Lehrte-Immensen	47,5	13.645	3,89	531	3,36	459	990
<b>Gruppe 150,0 - 199,9 Kühe</b>							
1. Milch-Hof Osterwiese GbR, Uetze-Obershagen	55,9	10.155	4,00	406	3,38	343	749
2. Beinsen GbR, Henning und Hans-Henning, Lehrte-Immensen	71,2	8.780	4,22	370	3,54	311	681

## Die höchsten Lebensleistungen

Besitzer, Wohnort	Kuhname	Vater	Abk.	Milch kg	Fett %	Fett kg	Eiw.%	Eiw.kg	F+E kg
1. Flebbe, Kerstin, Pattensen-Oerie	+ Ivana	Laurick	10	121.725	4,23	5150	3,47	4226	9376
2. Milch-Hof Osterwiese GbR, Uetze-Obershagen	+ 709	Braveheart	10	107.553	3,83	4118	3,23	3476	7594
3. Kruse GbR, Lehrte-Immensen	Deba 8	Jango	9	100.868	4,64	4681	3,42	3446	8127
4. Beinsen GbR, Henning und Hans-Henning, Lehrte-Imme	+ 5	Starfire	9	99.239	4,12	4093	3,47	3445	7538
5. Beinsen GbR, Henning und Hans-Henning, Lehrte-Imme	122	Velvet	10	98.389	4,24	4176	3,47	3411	7587

## Die höchsten 305-Tage-Leistungen

Besitzer, Wohnort	Kuhname	Vater	La.	Milch kg	Fett %	Fett kg	Eiw.%	Eiw.kg	F+E kg
1. Kruse GbR, Lehrte-Immensen	81	Rubicon	2	17.422	3,55	618	3,47	605	1223
2. Kruse GbR, Lehrte-Immensen	Deike 64	Starhawk	4	15.360	4,26	654	3,43	527	1181
3. Kruse GbR, Lehrte-Immensen	Inga 42	Satisfy	3	14.614	4,65	680	3,42	500	1180
4. Kruse GbR, Lehrte-Immensen	Eibe 71	Beatstick	3	16.122	3,54	571	3,50	564	1135
5. Kruse GbR, Lehrte-Immensen	Dolores 53	Genesis	3	16.575	3,63	601	3,15	522	1123
6. Kruse GbR, Lehrte-Immensen	Desiree 51	Baldur	2	13.388	4,69	628	3,70	495	1123
7. Kruse GbR, Lehrte-Immensen	Tanja 57	Livermore	2	14.440	4,22	610	3,52	508	1118
8. Kruse GbR, Lehrte-Immensen	Delane 72	Baldur	4	16.189	3,61	584	3,27	529	1113
9. Kruse GbR, Lehrte-Immensen	Eika 3	Missan	2	14.926	4,24	633	3,18	474	1107
10. Kruse GbR, Lehrte-Immensen	Adele 2	Baldur	3	15.264	3,82	583	3,35	511	1094
11. Kruse GbR, Lehrte-Immensen	Imme 29	Baldur	3	15.706	3,58	563	3,32	521	1084
12. Kruse GbR, Lehrte-Immensen	Ilke 33	Julianos	3	14.825	3,98	590	3,33	493	1083
13. Kruse GbR, Lehrte-Immensen	Ernie 61	Baldur	3	16.469	3,35	552	3,20	527	1079
14. Kruse GbR, Lehrte-Immensen	Eibe 6	Satisfy	3	14.124	4,09	577	3,55	502	1079
15. Kruse GbR, Lehrte-Immensen	Helga 73	Flicflac	2	12.752	4,69	598	3,76	480	1078
16. Kruse GbR, Lehrte-Immensen	Erna 1	Kingman	2	14.802	3,86	572	3,40	503	1075
17. Hattendorf, Jörg, Lehrte-Immensen	Sandy 34	Baldur	3	14.529	3,81	553	3,57	518	1071
18. Kruse GbR, Lehrte-Immensen	Wanda 60	Belmaro	3	15.167	3,70	561	3,34	507	1068
19. Bode/Homann GbR, Edemissen	Divi 19	Racer	2	15.327	3,86	592	3,09	474	1066
20. Kruse GbR, Lehrte-Immensen	Ingela 37	Baldur	2	14.880	3,81	567	3,31	492	1059

## Die höchsten 305-Tage-Leistungen

Besitzer, Wohnort	Kuhname	Vater	La.	Milch kg	Fett %	Fett kg	Eiw.%	Eiw.kg	F+E kg
21. Kruse GbR, Lehrte-Immensen	Dakota 12	Lendary	3	14.108	4,15	585	3,35	472	1057
22. Kruse GbR, Lehrte-Immensen	41	Baldur	3	15.408	3,60	554	3,24	499	1053
23. Bode/Homann GbR, Edemissen	Wuschel 47	Myth	4	16.544	3,34	553	3,01	498	1051
24. Kruse GbR, Lehrte-Immensen	5	Alex	4	13.900	4,25	591	3,19	444	1035
25. Kruse GbR, Lehrte-Immensen	Osterfee 52	Dickey	6	13.539	4,37	591	3,27	443	1034

## Die höchsten Färsenlaktationen

Besitzer, Wohnort	Kuhname	Vater	EKA	Milch kg	Fett %	Fett kg	Eiw.%	Eiw.kg	F+E kg
1. Kruse GbR, Lehrte-Immensen	Marlen 91	Sylvert	25	13.588	4,03	548	3,22	438	986
2. Hattendorf, Jörg, Lehrte-Immensen	Gundul 36	Powerboy P	29	13.176	3,97	523	3,45	455	978
3. Kruse GbR, Lehrte-Immensen	Ella 117	Gymnast	24	13.637	3,88	529	3,28	447	976
4. Kruse GbR, Lehrte-Immensen	Deern 56	Fuel	23	10.390	5,00	520	3,66	380	900
5. Engehausen, Klaus, Lehrte-Steinwedel	Kora 524	Thunder	23	11.401	4,20	479	3,66	417	896
6. Kruse GbR, Lehrte-Immensen	Dira 50	Nice	24	12.273	3,79	465	3,40	417	882
7. Kruse GbR, Lehrte-Immensen	Eleisa 94	Sylvert	26	12.634	3,77	476	3,14	397	873
8. Engehausen, Klaus, Lehrte-Steinwedel	Hanna 543	Thunder	25	12.205	3,61	440	3,51	429	869
9. Kruse GbR, Lehrte-Immensen	Ogiene 114	Roxy B	22	12.300	3,63	447	3,42	421	868
10. Kruse GbR, Lehrte-Immensen	Dekora 115	Fuel	23	11.688	4,02	470	3,39	396	866
11. Kruse GbR, Lehrte-Immensen	Elke 35	Bestday	23	10.382	4,60	478	3,58	372	850
12. Milch-Hof Osterwiese GbR, Uetze-Obershagen	472	Brayden	33	9.986	4,74	473	3,76	375	848
13. Kruse GbR, Lehrte-Immensen	Pisa 47	Sylvert	24	10.370	4,57	474	3,58	371	845
14. Kruse GbR, Lehrte-Immensen	Doro 43	Classic	24	12.598	3,48	438	3,14	395	833
15. Milch-Hof Osterwiese GbR, Uetze-Obershagen	525	Powerboy P	29	11.186	4,00	447	3,45	386	833
16. Kruse GbR, Lehrte-Immensen	Ostane 111	Fuel	24	9.345	5,18	484	3,73	349	833
17. Bode/Homann GbR, Edemissen	Disney 26	Snow RF	28	11.306	3,88	439	3,42	387	826
18. Engehausen, Klaus, Lehrte-Steinwedel	Kiara 526	Malki	28	11.453	3,62	415	3,58	410	825
19. Kruse GbR, Lehrte-Immensen	103	AltaSwag	22	10.900	4,02	438	3,54	386	824
20. Kruse GbR, Lehrte-Immensen	Inka 92	Powerboy P	24	11.381	4,01	456	3,21	365	821
21. Engehausen, Klaus, Lehrte-Steinwedel	Karin 49	Reflector	28	11.034	3,76	415	3,62	399	814
22. Kruse GbR, Lehrte-Immensen	102	Mr Max	23	12.398	3,28	407	3,27	405	812
23. Bode/Homann GbR, Edemissen	Dunja 9	Thunder	29	10.343	4,33	448	3,52	364	812
24. Kruse GbR, Lehrte-Immensen	Emilia 22	Fuel	24	9.727	4,72	459	3,61	351	810
25. Kruse GbR, Lehrte-Immensen	Deern 90	Thunder	24	11.458	3,72	426	3,34	383	809

## Kontrollverein Weserbergland



Margret Wiemke und Sonja Vierks – „MLP mit Ausblick“.

## Die höchsten Herdenleistungen

Besitzer, Wohnort	Alter	Milch kg	Fett %	Fett kg	Eiw.%	Eiw.kg	F+E kg
<b>Gruppe 2,0 - 49,9 Kühe</b>							
1. Mahlmann, Matthias, Vahlbruch-Meiborssen	52,6	9.300	4,16	387	3,39	315	702
2. Ohm, Willy, Golmbach-Warbsen	66,0	8.984	4,10	368	3,29	296	664
3. Tölke GbR, Bodenwerder-Rühle	64,3	8.719	4,29	374	3,29	287	661
4. Pape Landwirtschafts-GbR, Aerzen	65,7	8.784	4,08	358	3,39	298	656
5. Schrader, Jens, Deensen-Braak	56,6	8.834	4,02	355	3,38	299	653
6. Runne, Christian, Brevörde-Grave	70,5	7.853	4,25	333	3,30	259	593
<b>Gruppe 50,0 - 99,9 Kühe</b>							
1. Ringe, Ralf, Aerzen-Selxen	59,0	11.527	3,83	442	3,46	399	841
2. Schmitmeier, Jörg, Bad Pyrmont-Neersen	52,9	10.076	4,00	403	3,39	341	744
3. Nagel, Thomas, Emmerthal-Lüntorf	56,8	9.293	4,28	398	3,28	305	703
4. Thomas, Michael, Coppenbrügge-Bessingen	54,2	9.281	4,10	380	3,37	313	693
5. Halbrock, Siegfried, Emmerthal-Lüntorf	52,2	9.067	4,07	369	3,40	309	677
6. Ahrens, Stephan, Emmerthal-Lüntorf	65,1	7.809	4,14	324	3,43	268	591
<b>Gruppe 100,0 - 149,9 Kühe</b>							
1. Borchers, Marcel, Bodenwerder	64,8	11.449	3,96	454	3,43	393	846
2. Schomburg, Hartwig, Ottenstein	59,5	11.582	3,92	455	3,36	389	843
<b>Gruppe 150,0 - 199,9 Kühe</b>							
1. Thieme, Eike-Tobias, Salzhemmendorf-Hemmendorf	61,9	9.851	3,97	391	3,54	348	740
2. AMZ Milchviehcooperation GbR, Ottenstein-Glesse	56,5	9.454	4,18	395	3,53	333	728
<b>Gruppe über 200,0 Kühe</b>							
1. Weserbergland M.GmbH & Co.KG, Ottenstein	48,0	10.729	3,95	424	3,40	365	789
2. Böcker GbR, Coppenbrügge-Bäntorf	56,8	10.048	3,84	386	3,42	344	729
3. Köhler, Frank, Bad Pyrmont	52,7	9.781	3,92	384	3,52	344	728

## Die höchsten Lebensleistungen

Besitzer, Wohnort	Kuhname	Vater	Abk.	Milch kg	Fett %	Fett kg	Eiw.%	Eiw.kg	F+E kg
1. Bormann-Gesterling, Falk, Bodenwerder-Kemnade	+ Flore 33	Pedant	13	144.478	3,95	5701	3,34	4827	10528
2. Thieme, Eike-Tobias, Salzhemmendorf-Hemmendorf	+ 16781	Joyboy	12	121.511	3,17	3848	3,02	3665	7513
3. Pape Landwirtschafts-GbR, Aerzen	Rafaela 28	Lindgren	12	120.556	4,12	4961	3,41	4108	9069
4. Borchers, Marcel, Bodenwerder	Schwarze 11	Mergim	8	114.024	3,80	4334	3,17	3620	7954
5. Pape Landwirtschafts-GbR, Aerzen	Tessa 29	Jagold	12	108.144	3,82	4129	3,16	3417	7546
6. Schomburg, Hartwig, Ottenstein	+ 90	X-Man	8	101.624	3,96	4023	3,31	3363	7386
7. Schomburg, Hartwig, Ottenstein	65	Dennis	8	100.219	4,03	4042	3,28	3288	7330
8. Borchers, Marcel, Bodenwerder	Schwarm 36	Genesis	6	97.082	4,07	3952	3,40	3298	7250
9. Borchers, Marcel, Bodenwerder	+ Mariechen 7	Starfire	7	96.555	4,18	4032	3,50	3380	7412
10. Weserbergland M.GmbH & Co.KG, Ottenstein	Paola 1	Genesis	6	95.834	3,55	3401	3,19	3057	6458
11. Thieme, Eike-Tobias, Salzhemmendorf-Hemmendorf	52271	Tobi	7	94.019	3,26	3064	3,29	3097	6161
12. Ringe, Ralf, Aerzen-Selxen	+ 58	Mr.Glory	7	93.265	4,07	3793	3,60	3359	7152
13. Schrader, Jens, Deensen-Braak	+ Sandra 27	Windspiel	5	92.475	3,68	3405	3,39	3136	6541
14. Nagel, Thomas, Emmerthal-Lüntorf	+ 372	Braveheart	9	91.807	3,84	3522	3,18	2916	6438
15. Borchers, Marcel, Bodenwerder	Brilliant 41	Suran	6	91.047	3,36	3059	3,34	3042	6101

## Die höchsten 305-Tage-Leistungen

Besitzer, Wohnort	Kuhname	Vater	La.	Milch kg	Fett %	Fett kg	Eiw.%	Eiw.kg	F+E kg
1. Weserbergland M.GmbH & Co.KG, Ottenstein	Valenzia 113	Blake	3	14.971	4,25	636	3,27	490	1126
2. Weserbergland M.GmbH & Co.KG, Ottenstein	Berta 266	Originator	3	14.547	4,15	603	3,39	493	1096
3. Schomburg, Hartwig, Ottenstein	8	Baldur	2	15.623	3,73	583	3,17	496	1079
4. Weserbergland M.GmbH & Co.KG, Ottenstein	Fionella 35	Pirelli	5	12.007	5,06	608	3,83	460	1068
5. Borchers, Marcel, Bodenwerder	Biggi 67	Dastin	6	13.673	4,06	555	3,69	504	1059
6. Weserbergland M.GmbH & Co.KG, Ottenstein	Pina 14	Blomdahl	6	13.290	4,52	601	3,43	456	1057
7. Schomburg, Hartwig, Ottenstein	75	Discondi	4	13.896	4,15	577	3,41	474	1051
8. Schomburg, Hartwig, Ottenstein	42	Mytime	3	16.570	3,24	537	3,10	513	1050
9. Weserbergland M.GmbH & Co.KG, Ottenstein	Ingrid 59	Sacarno	4	13.561	4,20	570	3,48	472	1042
10. Borchers, Marcel, Bodenwerder	Hilke 82	Lostau P	4	12.841	4,46	573	3,64	468	1041
11. Schomburg, Hartwig, Ottenstein	51	Zinfandel	4	14.036	4,17	586	3,23	453	1039
12. Weserbergland M.GmbH & Co.KG, Ottenstein	Gila	Salerno	4	13.894	3,99	555	3,41	474	1029
13. Weserbergland M.GmbH & Co.KG, Ottenstein	Jana 263	Originator	3	13.939	4,05	564	3,33	464	1028
14. Borchers, Marcel, Bodenwerder	Gertrud 114	Baldur	3	13.793	3,97	547	3,48	480	1027
15. Weserbergland M.GmbH & Co.KG, Ottenstein	Sahra 106	Mowambo	3	14.371	3,63	521	3,50	503	1024
16. Weserbergland M.GmbH & Co.KG, Ottenstein	Patricia 105	NOG Josef	3	16.264	3,22	524	3,06	498	1022
17. Weserbergland M.GmbH & Co.KG, Ottenstein	02213	Milord	2	14.655	3,74	548	3,23	474	1022
18. Borchers, Marcel, Bodenwerder	Bunte 101	Leno	4	13.708	4,17	572	3,27	448	1020
19. Schomburg, Hartwig, Ottenstein	23		4	14.673	3,67	539	3,27	480	1019
20. Weserbergland M.GmbH & Co.KG, Ottenstein	Pampelmuse 94	Impression	4	14.256	3,82	545	3,30	471	1016
21. Weserbergland M.GmbH & Co.KG, Ottenstein	Attika 17	Franklyn	5	15.575	3,47	540	3,05	475	1015
22. Schomburg, Hartwig, Ottenstein	38	Newyear	2	13.421	4,20	564	3,36	451	1015
23. Weserbergland M.GmbH & Co.KG, Ottenstein	93736	Bonum	2	14.207	3,66	520	3,46	492	1012
24. Ringe, Ralf, Aerzen-Selxen	24	Meru	2	13.869	3,79	525	3,51	487	1012
25. Weserbergland M.GmbH & Co.KG, Ottenstein	Gerda 272	Originator	3	13.311	4,19	558	3,40	453	1011
26. Borchers, Marcel, Bodenwerder	Schwetje 71	Dozz	5	14.110	3,77	532	3,39	478	1010
27. Weserbergland M.GmbH & Co.KG, Ottenstein	Pia 321	Force	2	12.942	4,26	551	3,52	456	1007
28. Schomburg, Hartwig, Ottenstein	29	Sveen P	3	13.710	4,12	565	3,19	438	1003
29. Borchers, Marcel, Bodenwerder	Bonnie 154	Firstboy	2	13.938	3,83	534	3,36	468	1002
30. Weserbergland M.GmbH & Co.KG, Ottenstein	Jenny 121	Kingman	3	15.073	3,52	530	3,12	470	1000
31. Borchers, Marcel, Bodenwerder	Bambi 118	Bestboss	3	14.020	3,74	525	3,37	473	998
32. Schomburg, Hartwig, Ottenstein	104	Goldrun	2	13.564	4,13	560	3,20	434	994
33. Ringe, Ralf, Aerzen-Selxen	75	Popeye	3	12.855	4,20	540	3,53	454	994
34. AMZ Milchviehcooperation GbR, Ottenstein-Glesse	Ventura 187	Nikkelback	2	14.856	3,37	500	3,32	493	993
35. Köhler, Frank, Bad Pyrmont	79682	Agio ET	6	11.648	4,64	540	3,88	452	992
36. Schomburg, Hartwig, Ottenstein	Stella 97		3	12.856	4,34	558	3,37	433	991
37. Thieme, Eike-Tobias, Salzhemmendorf-Hemmendorf	13164	Alicante	4	13.288	3,82	507	3,63	483	990
38. Schmitmeier, Jörg, Bad Pyrmont-Neersen	207	Fanatic	2	11.922	4,74	565	3,56	425	990
39. Borchers, Marcel, Bodenwerder	Sahne 130		2	14.130	3,50	494	3,50	495	989
40. Weserbergland M.GmbH & Co.KG, Ottenstein	Ina 322	Force	2	13.013	4,15	540	3,45	449	989
41. Schomburg, Hartwig, Ottenstein	103	G-Force	6	12.896	4,04	521	3,63	468	989
42. Schomburg, Hartwig, Ottenstein	13		4	13.904	3,57	497	3,53	491	988
43. Köhler, Frank, Bad Pyrmont	68	Thunder	2	12.969	3,94	511	3,68	477	988
44. Thieme, Eike-Tobias, Salzhemmendorf-Hemmendorf	53474	Paul	2	12.079	4,66	563	3,51	424	987
45. Ringe, Ralf, Aerzen-Selxen	45	Anton	4	13.826	3,70	512	3,43	474	986
46. Schomburg, Hartwig, Ottenstein	Kalea 18	Loweno	5	13.588	3,89	528	3,36	456	984
47. Thieme, Eike-Tobias, Salzhemmendorf-Hemmendorf	53478	Mister X	2	12.377	4,31	534	3,64	450	984
48. Ringe, Ralf, Aerzen-Selxen	62	Powerboy P	2	12.659	4,12	521	3,64	461	982
49. Borchers, Marcel, Bodenwerder	Rose 129	Kaluscho	3	11.544	4,73	546	3,77	435	981
50. Borchers, Marcel, Bodenwerder	Bali 117	Snow RF	3	14.886	3,35	499	3,19	475	974
51. Schmitmeier, Jörg, Bad Pyrmont-Neersen	182	Bestboss	3	12.454	4,39	547	3,43	427	974
52. Schomburg, Hartwig, Ottenstein	92	Baldur	3	13.801	3,72	513	3,30	456	969
53. Borchers, Marcel, Bodenwerder	Schnuppe 58	Franklyn	5	13.227	4,12	545	3,21	424	969
54. Ringe, Ralf, Aerzen-Selxen	79	Inflammabl	1	13.220	3,90	516	3,43	453	969
55. Thieme, Eike-Tobias, Salzhemmendorf-Hemmendorf	13191	Merandy	4	14.234	3,55	506	3,25	462	968



## Die höchsten Färsenlaktationen

Besitzer, Wohnort	Kuhname	Vater	EKA	Milch kg	Fett %	Fett kg	Eiw.%	Eiw.kg	F+E kg
1. Ringe, Ralf, Aerzen-Selxen	79	Inflamabl	26	13.220	3,90	516	3,43	453	969
2. Borchers, Marcel, Bodenwerder	Biene 177	Malinus	34	11.045	4,45	491	3,81	421	912
3. Köhler, Frank, Bad Pyrmont	Detmar 82	Jetson	26	11.610	3,96	460	3,78	439	899
4. Weserbergland M.GmbH & Co.KG, Ottenstein	09100	Adlon P	29	11.181	4,14	463	3,77	421	884
5. Weserbergland M.GmbH & Co.KG, Ottenstein	Suse	Adlon P	26	12.644	3,47	439	3,42	433	872
6. Ringe, Ralf, Aerzen-Selxen	20	Visor	26	11.098	4,28	475	3,52	391	866
7. Weserbergland M.GmbH & Co.KG, Ottenstein	Judita 350	Powerboy P	22	12.360	3,73	461	3,25	402	863
8. Thieme, Eike-Tobias, Salzhemmendorf-Hemmendorf	63435	Hype	30	12.193	3,69	450	3,39	413	863
9. Weserbergland M.GmbH & Co.KG, Ottenstein	Paula 357	Murano	22	13.372	3,36	449	3,05	408	857
10. Schomburg, Hartwig, Ottenstein	24		28	11.166	4,24	473	3,42	382	855
11. Weserbergland M.GmbH & Co.KG, Ottenstein	Dörte 336	Mister X	24	13.245	3,20	424	3,22	427	851
12. Weserbergland M.GmbH & Co.KG, Ottenstein	Julia 313	Blake	28	11.541	3,90	450	3,47	400	850
13. Weserbergland M.GmbH & Co.KG, Ottenstein	33613	Pedro	26	12.144	3,64	442	3,29	399	841
14. Weserbergland M.GmbH & Co.KG, Ottenstein	Rubine	Felix	25	11.984	3,78	453	3,24	388	841
15. Weserbergland M.GmbH & Co.KG, Ottenstein	Formosa 331	Murano	25	11.333	3,92	444	3,48	394	838
16. Weserbergland M.GmbH & Co.KG, Ottenstein	Vaike 360	Salvo RDC	22	12.167	3,71	452	3,16	384	836
17. Borchers, Marcel, Bodenwerder	Mathilda 175	Battleship	32	11.849	3,69	437	3,37	399	836
18. Borchers, Marcel, Bodenwerder	Gilda 166	Malinus	27	12.385	3,37	417	3,37	417	834
19. Weserbergland M.GmbH & Co.KG, Ottenstein	Sonny	Solomon	30	10.887	4,25	463	3,39	369	832
20. Ringe, Ralf, Aerzen-Selxen	53	Filou RDC	26	12.687	3,31	420	3,23	410	830
21. Köhler, Frank, Bad Pyrmont	Panasonic 37	Keyword	29	12.385	3,45	427	3,25	402	829
22. Weserbergland M.GmbH & Co.KG, Ottenstein	Dimel	Peter	24	11.881	3,63	431	3,35	398	829
23. Thieme, Eike-Tobias, Salzhemmendorf-Hemmendorf	76349	Kawasaki	26	10.500	4,31	453	3,51	369	822
24. Weserbergland M.GmbH & Co.KG, Ottenstein	34204	Missouri	25	11.703	3,87	453	3,14	368	821
25. Thieme, Eike-Tobias, Salzhemmendorf-Hemmendorf	19580	Socari	28	10.866	4,04	439	3,47	377	816
26. Weserbergland M.GmbH & Co.KG, Ottenstein	Sonja 367	Kontex	24	9.431	4,73	446	3,89	367	813
27. Böcker GbR, Coppenbrügge-Bäntorf	209	Junas Red	27	9.794	4,65	455	3,65	357	812
28. Borchers, Marcel, Bodenwerder	Bridge 184	Barkeeper	34	10.504	4,07	427	3,62	380	807
29. Weserbergland M.GmbH & Co.KG, Ottenstein	Fokje	Kent	29	10.743	4,32	464	3,18	342	806
30. Köhler, Frank, Bad Pyrmont	Diva	Extreme	25	10.962	3,97	435	3,38	370	805
31. Weserbergland M.GmbH & Co.KG, Ottenstein	Astrid	Jetson	26	10.859	3,88	421	3,53	383	804
32. Weserbergland M.GmbH & Co.KG, Ottenstein	Annabell	Keith	29	11.789	3,57	421	3,22	380	801
33. Weserbergland M.GmbH & Co.KG, Ottenstein	Tessa	Pace Red	33	10.349	4,02	416	3,71	384	800
34. Weserbergland M.GmbH & Co.KG, Ottenstein	Rakete	Jetson	25	10.237	4,21	431	3,59	368	799
35. Weserbergland M.GmbH & Co.KG, Ottenstein	21124	Jetson	31	10.978	3,60	395	3,63	399	794
36. Weserbergland M.GmbH & Co.KG, Ottenstein	08725	Rolls	25	11.225	3,74	420	3,32	373	793
37. Weserbergland M.GmbH & Co.KG, Ottenstein	Schöne		32	10.851	3,94	427	3,37	366	793
38. Weserbergland M.GmbH & Co.KG, Ottenstein	Ulita 368	Kontex	23	10.637	4,01	427	3,43	365	792
39. Köhler, Frank, Bad Pyrmont	Omaha 15	Sylvert	24	11.091	3,80	421	3,34	370	791
40. Weserbergland M.GmbH & Co.KG, Ottenstein	Gina	Rolls	26	10.664	4,12	439	3,30	352	791
41. Weserbergland M.GmbH & Co.KG, Ottenstein	Olivia 339	Murano	23	10.876	3,91	425	3,36	365	790
42. Weserbergland M.GmbH & Co.KG, Ottenstein	Monte	Simba	26	10.582	4,02	425	3,45	365	790
43. Schomburg, Hartwig, Ottenstein	44	Outlast PP	27	8.824	4,83	426	4,13	364	790
44. Thieme, Eike-Tobias, Salzhemmendorf-Hemmendorf	7647		30	9.601	4,50	432	3,72	357	789
45. Weserbergland M.GmbH & Co.KG, Ottenstein	Ava	King Doc	26	10.784	3,87	417	3,44	371	788
46. Köhler, Frank, Bad Pyrmont	Illaine 157	Starello	25	11.752	3,45	406	3,24	381	787
47. Weserbergland M.GmbH & Co.KG, Ottenstein	54286	Gypsy	26	10.893	3,67	400	3,55	387	787
48. Weserbergland M.GmbH & Co.KG, Ottenstein	Hilla	Cincinnati	29	10.577	4,05	428	3,38	358	786
49. Weserbergland M.GmbH & Co.KG, Ottenstein	89659	Reflector	27	9.457	4,56	431	3,74	354	785
50. Weserbergland M.GmbH & Co.KG, Ottenstein	Stella 351	Murano	22	10.565	4,03	426	3,39	358	784
51. Weserbergland M.GmbH & Co.KG, Ottenstein	Sina 349	Murano	22	11.101	3,69	410	3,35	372	782
52. Borchers, Marcel, Bodenwerder	Sissi 183	Spitfire	26	10.551	3,95	417	3,46	365	782
53. Weserbergland M.GmbH & Co.KG, Ottenstein	Twiggie	Biggie	27	9.375	4,53	425	3,81	357	782
54. Thieme, Eike-Tobias, Salzhemmendorf-Hemmendorf	74116	Archie	24	11.691	3,43	401	3,25	380	781
55. Schomburg, Hartwig, Ottenstein	83		28	10.132	4,22	428	3,48	353	781

## Die höchsten Herdenleistungen

Besitzer, Wohnort	Alter	Milch kg	Fett %	Fett kg	Eiw.%	Eiw.kg	F+E kg
-------------------	-------	----------	--------	---------	-------	--------	--------

### Gruppe 2,0 - 49,9 Kühe

1. Rogowsky, Matthias, Meinersen-Böckelse	67,3	9.026	4,35	393	3,40	307	700
2. Surburg, Jörn-Friedrich, Langlingen-Nienhof	54,9	8.288	4,25	352	3,24	268	621

### Gruppe 50,0 - 99,9 Kühe

1. Heidmann, Jan-Erik, Eicklingen-Sandlingen	68,4	10.786	3,95	426	3,37	363	789
2. Wolpers GbR, Sassenburg-Neudorf-Platendorf	66,6	10.041	4,15	417	3,46	348	765
3. Hof Hoffmann GbR, Wasbüttel	65,9	9.061	4,21	382	3,36	305	686
4. Hinze, Martin Christian, Schwülper-Groß Schwülper	57,9	8.860	4,28	379	3,41	302	682
5. Bunkenburg, Gustav, Wienhausen-Nordburg	56,6	8.722	3,93	343	3,51	306	649
6. Schröder, Hans-Otto, Bad Bodenteich	68,0	7.944	4,28	340	3,40	270	610

### Gruppe 100,0 - 149,9 Kühe

1. Heidmann GbR, A.S., Eicklingen-Klein Eicklingen	60,0	11.573	3,87	448	3,32	384	831
2. Lange GbR, Türlau-Fahrenhorst	60,3	8.858	4,15	367	3,57	316	684

### Gruppe 150,0 - 199,9 Kühe

1. Röper GbR, Karl, Sassenburg-Neudorf-Platendorf	61,8	9.256	4,17	386	3,43	317	704
---	------	-------	------	-----	------	-----	-----

### Gruppe über 200,0 Kühe

1. Müller, Reinhard, Müden-Ettenbüttel	49,1	12.694	3,91	496	3,50	444	940
2. Kopmann GbR, Adenbüttel-Rolfsbüttel	52,8	11.042	3,95	436	3,47	383	819
3. Schumeier GbR, Lachendorf	54,5	10.096	3,79	382	3,53	356	738

## Die höchsten Lebensleistungen

Besitzer, Wohnort	Kuhname	Vater	Abk.	Milch kg	Fett %	Fett kg	Eiw.%	Eiw.kg	F+E kg
-------------------	---------	-------	------	----------	--------	---------	-------	--------	--------

1. Müller, Reinhard, Müden-Ettenbüttel	+ Melina 67	Alves	11	125.883	3,44	4326	3,26	4108	8434
2. Heidmann GbR, A.S., Eicklingen-Klein Eicklingen	+ 598	Out	13	124.768	4,42	5512	3,41	4253	9765
3. Heidmann GbR, A.S., Eicklingen-Klein Eicklingen	768	Windspiel	11	120.032	3,38	4063	3,10	3726	7789
4. Heidmann GbR, A.S., Eicklingen-Klein Eicklingen	+ 791	Walo	9	117.388	3,60	4221	3,36	3940	8161
5. Schumeier GbR, Lachendorf	+ Colli 58	Buckeye	10	114.475	3,52	4028	3,18	3646	7674
6. Kopmann GbR, Adenbüttel-Rolfsbüttel	197	Dominator	11	105.581	3,87	4091	3,29	3477	7568
7. Heidmann, Jan-Erik, Eicklingen-Sandlingen	14	Stromer	8	104.730	3,52	3691	3,12	3266	6957
8. Penzhorn, Walter, Bad Bodenteich-Abbandorf	+ Polka 2	Laudan	15	102.961	4,11	4230	3,40	3501	7731
9. Mohwinkel, Horst, Wienhausen-Offensen	Diva 978	Optimal	8	99.338	4,41	4380	3,60	3576	7956
10. Heidmann GbR, A.S., Eicklingen-Klein Eicklingen	879	Panda	10	99.053	4,62	4573	3,39	3355	7928
11. Müller, Reinhard, Müden-Ettenbüttel	138	Parade	9	96.635	3,41	3299	3,09	2990	6289
12. Penzhorn, Walter, Bad Bodenteich-Abbandorf	Mohrle 48	Jolus	9	94.884	3,77	3575	3,13	2968	6543
13. Müller, Reinhard, Müden-Ettenbüttel	+ Maikaefer 12	Snow RF	6	91.528	3,17	2898	3,26	2987	5885

## Die höchsten 305-Tage-Leistungen

Besitzer, Wohnort	Kuhname	Vater	La.	Milch kg	Fett %	Fett kg	Eiw.%	Eiw.kg	F+E kg
1. Müller, Reinhard, Müden-Ettenbüttel	192	Mission P	2	16.626	4,62	768	3,64	605	1373
2. Müller, Reinhard, Müden-Ettenbüttel	Lumina 242	Gymnast	2	15.891	4,13	657	3,79	603	1260
3. Müller, Reinhard, Müden-Ettenbüttel	148		6	17.177	3,90	670	3,41	585	1255
4. Müller, Reinhard, Müden-Ettenbüttel	274	Pledge	2	17.636	3,65	643	3,39	598	1241
5. Müller, Reinhard, Müden-Ettenbüttel	Lisa 172	Quantum	2	15.274	3,93	600	3,71	567	1167
6. Müller, Reinhard, Müden-Ettenbüttel	Malisa 240	Ems Red PP	2	16.862	3,53	596	3,31	558	1154
7. Müller, Reinhard, Müden-Ettenbüttel	Eule 121	Mister X	2	19.745	2,78	548	3,06	605	1153
8. Müller, Reinhard, Müden-Ettenbüttel	Nori 176	Ed Red PP	2	14.675	4,22	620	3,62	531	1151
9. Müller, Reinhard, Müden-Ettenbüttel	211	Benwood P	2	18.176	3,17	576	3,13	568	1144
10. Müller, Reinhard, Müden-Ettenbüttel	206		3	15.633	3,80	594	3,51	549	1143
11. Müller, Reinhard, Müden-Ettenbüttel	271	Iceland	2	15.619	3,97	620	3,34	521	1141
12. Müller, Reinhard, Müden-Ettenbüttel	Mariane 92	Benzema	4	14.041	4,38	615	3,70	520	1135
13. Müller, Reinhard, Müden-Ettenbüttel	178	Lambda	2	13.684	4,36	596	3,93	538	1134
14. Müller, Reinhard, Müden-Ettenbüttel	Eusebia 116	Beatstick	2	15.052	4,16	626	3,35	504	1130
15. Müller, Reinhard, Müden-Ettenbüttel	Luze 125	NOG Aturo	2	14.830	4,19	622	3,43	508	1130
16. Müller, Reinhard, Müden-Ettenbüttel	275	Solo	3	13.981	4,62	646	3,46	484	1130
17. Müller, Reinhard, Müden-Ettenbüttel	249	Sharpe	1	15.657	3,81	596	3,40	532	1128
18. Müller, Reinhard, Müden-Ettenbüttel	Hello 267	Bangard	2	14.743	3,95	582	3,67	541	1123
19. Heidmann GbR, A.S., Eicklingen-Klein Eicklingen	337	Columbo	2	15.919	3,76	598	3,29	523	1121
20. Müller, Reinhard, Müden-Ettenbüttel	Maria 49	Beatstick	3	13.606	4,47	608	3,72	506	1114
21. Müller, Reinhard, Müden-Ettenbüttel	Laurina 9	Puma MR	4	16.061	3,39	545	3,54	568	1113
22. Müller, Reinhard, Müden-Ettenbüttel	269	Como	2	14.395	3,94	567	3,74	538	1105
23. Müller, Reinhard, Müden-Ettenbüttel	31	Mowambo	2	17.005	3,42	581	3,08	523	1104
24. Müller, Reinhard, Müden-Ettenbüttel	226	Mr Puma	2	13.549	4,39	595	3,74	507	1102
25. Müller, Reinhard, Müden-Ettenbüttel	Melana 86	Merandy	3	15.980	3,71	593	3,17	507	1100
26. Müller, Reinhard, Müden-Ettenbüttel	Maja 81	Hotspot	2	15.018	3,66	550	3,64	546	1096
27. Müller, Reinhard, Müden-Ettenbüttel	Laura 228	Polo P RDC	2	15.630	3,67	573	3,33	521	1094
28. Heidmann GbR, A.S., Eicklingen-Klein Eicklingen	308		3	14.699	4,01	589	3,43	504	1093
29. Müller, Reinhard, Müden-Ettenbüttel	128	Benwood P	2	15.457	3,73	577	3,29	508	1085
30. Müller, Reinhard, Müden-Ettenbüttel	Mopsi 272	Beatstick	3	14.651	3,84	562	3,54	519	1081
31. Heidmann, Jan-Erik, Eicklingen-Sandlingen	46	Grizzly	4	14.019	4,21	590	3,50	490	1080
32. Müller, Reinhard, Müden-Ettenbüttel	Stella 161	Gordon	2	15.084	3,77	568	3,35	506	1074
33. Müller, Reinhard, Müden-Ettenbüttel	Ire 217	Beatstick	2	16.713	3,17	529	3,22	538	1067
34. Müller, Reinhard, Müden-Ettenbüttel	191	Beatstick	4	16.062	3,36	539	3,28	527	1066
35. Kopmann GbR, Adenbüttel-Rolfsbüttel	647	Bert	2	14.513	3,78	549	3,56	516	1065
36. Heidmann GbR, A.S., Eicklingen-Klein Eicklingen	204	Feridon	3	16.102	3,49	562	3,09	498	1060
37. Müller, Reinhard, Müden-Ettenbüttel	Elbfee 180	Snow RF	2	14.291	3,85	550	3,57	510	1060
38. Müller, Reinhard, Müden-Ettenbüttel	Maikrone 27	Beatstick	3	14.789	3,64	538	3,52	520	1058
39. Müller, Reinhard, Müden-Ettenbüttel	268	Sixpack	2	14.572	3,93	572	3,33	485	1057
40. Müller, Reinhard, Müden-Ettenbüttel	229	Baldur	3	14.703	3,64	535	3,52	517	1052
41. Müller, Reinhard, Müden-Ettenbüttel	Jolly 35	Sylvert	2	14.173	3,93	557	3,48	493	1050
42. Müller, Reinhard, Müden-Ettenbüttel	Elke 95	Leno	4	13.249	4,47	592	3,46	458	1050
43. Müller, Reinhard, Müden-Ettenbüttel	Ohne 88	Newyear	3	14.781	3,82	565	3,27	483	1048
44. Müller, Reinhard, Müden-Ettenbüttel	Marion 14	Force	4	14.835	3,51	521	3,53	524	1045
45. Kopmann GbR, Adenbüttel-Rolfsbüttel	60	Jucator	3	14.929	3,77	563	3,22	481	1044
46. Müller, Reinhard, Müden-Ettenbüttel	Quincy 253	Beatstick	2	13.047	4,40	574	3,60	470	1044
47. Heidmann, Jan-Erik, Eicklingen-Sandlingen	87	Mupfel	2	13.668	3,95	540	3,65	499	1039
48. Heidmann GbR, A.S., Eicklingen-Klein Eicklingen	36	Shawnee	6	13.924	4,43	617	3,02	421	1038
49. Müller, Reinhard, Müden-Ettenbüttel	Mainau 5	Ikarus	2	14.053	3,76	529	3,61	507	1036
50. Müller, Reinhard, Müden-Ettenbüttel	Pina 143	Ben	2	15.476	3,28	508	3,41	527	1035
51. Müller, Reinhard, Müden-Ettenbüttel	129	Polo P RDC	2	14.336	3,67	526	3,54	508	1034
52. Müller, Reinhard, Müden-Ettenbüttel	Elfriede 221	Snow RF	2	15.424	3,17	489	3,51	542	1031
53. Müller, Reinhard, Müden-Ettenbüttel	193	Beatstick	3	14.193	3,73	530	3,52	500	1030
54. Müller, Reinhard, Müden-Ettenbüttel	202	Mowambo	3	14.781	3,66	541	3,29	487	1028
55. Müller, Reinhard, Müden-Ettenbüttel	Mailotte 71	Snow RF	2	14.760	3,48	513	3,48	514	1027

## Die höchsten Färsenlaktationen

Besitzer, Wohnort	Kuhname	Vater	EKA	Milch kg	Fett %	Fett kg	Eiw.%	Eiw.kg	F+E kg
1. Müller, Reinhard, Müden-Ettenbüttel	249	Sharpe	33	15.657	3,81	596	3,40	532	1128
2. Müller, Reinhard, Müden-Ettenbüttel	Eutine 141	Puck	27	13.508	3,81	515	3,54	478	993
3. Müller, Reinhard, Müden-Ettenbüttel	199	Malinus	24	13.265	3,79	503	3,62	480	983
4. Müller, Reinhard, Müden-Ettenbüttel	Mohra 48	Merian PP	22	14.193	3,52	500	3,37	479	979
5. Müller, Reinhard, Müden-Ettenbüttel	Alisa 146	Snow RF	22	13.972	3,60	503	3,36	469	972
6. Müller, Reinhard, Müden-Ettenbüttel	Celle 133	Starello	22	13.677	3,59	491	3,52	481	972
7. Müller, Reinhard, Müden-Ettenbüttel	Orlinda 215	Snow RF	23	14.431	3,33	480	3,40	490	970
8. Müller, Reinhard, Müden-Ettenbüttel	Madonna 51	Snow RF	28	13.514	3,83	518	3,32	448	966
9. Müller, Reinhard, Müden-Ettenbüttel	166	Lightstar	25	12.346	3,95	488	3,84	474	962
10. Müller, Reinhard, Müden-Ettenbüttel	201	Missan	28	13.532	3,73	505	3,34	452	957
11. Müller, Reinhard, Müden-Ettenbüttel	7	Summerlake	24	10.780	4,91	529	3,96	427	956
12. Müller, Reinhard, Müden-Ettenbüttel	112	Downtown	32	12.997	3,89	506	3,45	449	955
13. Müller, Reinhard, Müden-Ettenbüttel	157	Outlast	26	13.128	3,79	497	3,45	453	950
14. Müller, Reinhard, Müden-Ettenbüttel	78	Malinus	29	11.681	4,30	502	3,83	447	949
15. Müller, Reinhard, Müden-Ettenbüttel	50	Cidre	30	11.677	4,27	499	3,83	447	946
16. Müller, Reinhard, Müden-Ettenbüttel	Berta 90	Keyword	21	13.406	3,75	503	3,27	439	942
17. Müller, Reinhard, Müden-Ettenbüttel	Marie 170	Merian PP	24	13.106	3,73	489	3,40	446	935
18. Müller, Reinhard, Müden-Ettenbüttel	Mar Julia 251	Outlast	33	12.116	4,07	493	3,64	441	934
19. Müller, Reinhard, Müden-Ettenbüttel	Maren 2	Snow RF	27	10.497	4,99	524	3,91	410	934
20. Müller, Reinhard, Müden-Ettenbüttel	Oval 135	Mowambo	33	13.489	3,53	476	3,37	454	930
21. Müller, Reinhard, Müden-Ettenbüttel	Sidney 97	Tarrino	27	11.821	4,26	503	3,59	424	927
22. Müller, Reinhard, Müden-Ettenbüttel	Irana 183	Flipside	22	11.528	4,29	495	3,72	429	924
23. Müller, Reinhard, Müden-Ettenbüttel	Pipi 158	Moll	27	12.247	3,87	474	3,62	443	917
24. Müller, Reinhard, Müden-Ettenbüttel	Helante 85	Snow RF	33	13.873	3,29	457	3,29	457	914
25. Müller, Reinhard, Müden-Ettenbüttel	Wolle 169	Bucolino	26	12.930	3,45	446	3,61	467	913
26. Müller, Reinhard, Müden-Ettenbüttel	Batida 83	Nighthawk	28	11.411	4,21	480	3,79	433	913
27. Schumeier GbR, Lachendorf	Sarotti 74	Sound Syst	26	11.487	4,27	490	3,63	417	907
28. Müller, Reinhard, Müden-Ettenbüttel	Manti 261	Merian PP	21	11.889	4,02	478	3,57	424	902
29. Müller, Reinhard, Müden-Ettenbüttel	52	Malinus	26	11.690	4,11	481	3,57	417	898
30. Müller, Reinhard, Müden-Ettenbüttel	1	Malinus	24	10.656	4,71	502	3,72	396	898
31. Müller, Reinhard, Müden-Ettenbüttel	219	Yoda	29	13.122	3,51	460	3,25	427	887
32. Müller, Reinhard, Müden-Ettenbüttel	Nina 99	Snow RF	25	11.097	4,48	497	3,50	388	885
33. Müller, Reinhard, Müden-Ettenbüttel	Esra 234	Merian PP	25	12.208	3,78	461	3,36	410	871
34. Müller, Reinhard, Müden-Ettenbüttel	Violchen 16	Bangard	25	10.741	4,27	459	3,79	407	866
35. Müller, Reinhard, Müden-Ettenbüttel	Orlinda 216	Snow RF	24	10.865	4,30	467	3,64	396	863
36. Müller, Reinhard, Müden-Ettenbüttel	Berta 205	Flicflac	24	10.582	4,27	452	3,88	411	863
37. Schumeier GbR, Lachendorf	Bea 205	MatisseRed	29	10.501	4,54	477	3,67	385	862
38. Müller, Reinhard, Müden-Ettenbüttel	Rabe 30	Thunder	21	11.185	4,03	451	3,67	410	861
39. Kopmann GbR, Adenbüttel-Rolfsbüttel	111	Sylvert	25	11.585	3,77	437	3,63	421	858
40. Müller, Reinhard, Müden-Ettenbüttel	Eule 233	Visor	24	10.453	4,51	471	3,69	386	857
41. Schumeier GbR, Lachendorf	Carlotta 285	Kevin	35	12.496	3,42	427	3,43	428	855
42. Müller, Reinhard, Müden-Ettenbüttel	231	Backstage	36	10.324	4,42	456	3,85	397	853
43. Kopmann GbR, Adenbüttel-Rolfsbüttel	691	Sylvert	25	10.631	4,22	449	3,79	403	852
44. Kopmann GbR, Adenbüttel-Rolfsbüttel	120	Imperativ	27	10.584	4,43	469	3,60	381	850
45. Müller, Reinhard, Müden-Ettenbüttel	55	Benz	26	11.496	3,74	430	3,61	415	845
46. Müller, Reinhard, Müden-Ettenbüttel	Villa 285	Powerboy P	21	11.208	3,85	432	3,68	412	844
47. Müller, Reinhard, Müden-Ettenbüttel	265	Beatstick	24	9.903	4,50	446	4,01	397	843
48. Müller, Reinhard, Müden-Ettenbüttel	304	Snow RF	22	12.243	3,54	434	3,33	408	842
49. Müller, Reinhard, Müden-Ettenbüttel	223	Soko Red	30	11.505	3,86	444	3,45	397	841
50. Müller, Reinhard, Müden-Ettenbüttel	Maike 147	Beatstick	24	11.193	3,80	425	3,72	416	841
51. Müller, Reinhard, Müden-Ettenbüttel	Palma 184	Gordon	37	10.252	4,46	457	3,75	384	841
52. Müller, Reinhard, Müden-Ettenbüttel	Berta 218	Minosch	21	12.298	3,34	411	3,49	429	840
53. Kopmann GbR, Adenbüttel-Rolfsbüttel	698	Dennis	23	12.536	3,35	420	3,32	416	836
54. Kopmann GbR, Adenbüttel-Rolfsbüttel	126	Dennis	25	12.433	3,50	435	3,23	401	836
55. Müller, Reinhard, Müden-Ettenbüttel	Olena 43	Silver	24	11.633	3,66	426	3,52	409	835

## Die höchsten Herdenleistungen

Besitzer, Wohnort	Alter	Milch kg	Fett %	Fett kg	Eiw.%	Eiw.kg	F+E kg
<b>Gruppe 2,0 - 49,9 Kühe</b>							
1. Laakmann und Apmann GbR, Schwarme	59,5	9.727	4,47	435	3,43	334	769
2. Masemann KG, Martfeld-Hustedt	62,5	9.035	4,09	370	3,48	314	684
3. Witte, Bernd, Thedinghausen-Dibbersen	61,7	8.622	3,81	328	3,58	308	637
4. Esdohr, Hans-Dieter, Syke-Okel	58,3	8.672	3,95	343	3,28	284	627
<b>Gruppe 50,0 - 99,9 Kühe</b>							
1. Winter-Kruse & Sohn GbR, Anne, Emtinghausen-Bahlum	54,3	11.393	4,09	466	3,48	397	863
2. Fahrenholz, Jürgen, Syke-Gödestorf	57,0	10.687	4,15	443	3,45	368	812
3. Stadtländer GbR, Emtinghausen	62,4	10.568	3,90	412	3,46	366	778
4. Stroteich, Eckhard, Bruchhausen-Vilsen	66,9	10.202	4,05	413	3,38	345	759
5. Büntemeyer, Jürgen, Blender-Ritzenbergen	62,4	9.797	4,00	392	3,31	324	716
6. Wilkens, Jürgen, Thedinghausen-Ahsen	60,4	9.267	3,87	358	3,44	319	677
7. Stubbemann GbR, Martfeld-Hollen	68,8	8.108	4,24	344	3,28	266	610
<b>Gruppe 100,0 - 149,9 Kühe</b>							
1. Fehsenfeld, Holger, Thedinghausen-Wulmstorf	51,5	10.939	4,21	461	3,57	390	851
2. Milchhof Siemers KG, Riede	50,8	11.131	3,90	434	3,45	384	819
3. Milchhof Intschede GbR, Blender-Intschede	59,2	10.865	4,13	449	3,39	368	817
4. Milchhof Bahlum KG, Emtinghausen-Bahlum	61,8	11.031	3,88	428	3,45	380	809
5. Behlmer, Jürgen, Riede-Felde	58,7	10.599	4,02	426	3,43	363	790
6. Meyer, Hannes, Blender-Amedorf	58,2	10.106	4,18	422	3,40	343	765
7. Schnakenberg, Henry, Grasberg-Wörpedorf	64,4	9.010	4,15	374	3,56	321	695
<b>Gruppe über 200,0 Kühe</b>							
1. Schnakenberg, Jürgen, Grasberg-Wörpedorf	51,9	11.713	3,98	466	3,46	405	871
2. GCV Milch KG, Riede-Felde	55,0	11.218	4,28	480	3,49	391	871
3. Wortmann KG, Reiner, Thedinghausen-Beppen	57,5	11.204	3,91	438	3,45	387	824
4. Fastenau, Jürgen, Martfeld	53,5	10.826	3,94	427	3,42	370	797
5. Brüns KG, Lucky Cow, Emtinghausen	56,1	10.883	3,78	412	3,43	373	785
6. Ellmers, Carsten, Verden-Rieda	59,2	10.092	3,92	396	3,51	354	749
7. Weser KG, Thedinghausen	62,1	9.323	3,85	359	3,23	301	661



## Die höchsten Lebensleistungen

Besitzer, Wohnort	Kuhname	Vater	Abk.	Milch kg	Fett %	Fett kg	Eiw.%	Eiw.kg	F+E kg
1. Meyer, Hannes, Blender-Amedorf	+ Eila 64	Pablo	12	135.541	4,09	5547	3,22	4366	9913
2. Wortmann KG, Reiner, Thedinghausen-Beppen	Heister	Dominator	8	125.444	3,36	4215	3,25	4078	8293
3. Stroteich, Eckhard, Bruchhausen-Vilsen	+ Leila 41	Buckeye	11	115.897	3,84	4445	3,53	4093	8538
4. Fastenau, Jürgen, Martfeld	Adda 499	Ramos	9	115.269	4,12	4748	3,52	4053	8801
5. Meyer, Hannes, Blender-Amedorf	+ Traute 46	Mercedes	11	114.346	3,95	4518	3,30	3779	8297
6. Milchhof Bahlum KG, Emtinghausen-Bahlum	+ Ixi 72	Jefferson	9	113.230	3,46	3916	3,41	3865	7781
7. Schnakenberg, Jürgen, Grasberg-Wörpedorf	110	NOG Junit	12	113.051	4,40	4969	3,69	4167	9136
8. Milchhof Bahlum KG, Emtinghausen-Bahlum	Reda 10	Samburu	9	111.095	3,24	3605	3,11	3453	7058
9. Meyer, Hannes, Blender-Amedorf	+ Helga 70	Mercedes	11	110.224	4,24	4678	3,26	3595	8273
10. Brüns KG, Lucky Cow, Emtinghausen	Hanny 290	Ravino	10	109.262	3,70	4043	3,27	3575	7618
11. Wortmann KG, Reiner, Thedinghausen-Beppen	Pia 269	Jeeves	9	108.773	4,23	4604	3,43	3732	8336
12. Fehsenfeld, Holger, Thedinghausen-Wulmstorf	Momo 95	Ashlar	10	107.514	3,88	4167	3,30	3552	7719
13. Siems, Günter, Dörverden-Westen	+ Hexe	Pavian	9	105.055	4,58	4810	3,33	3498	8308
14. Milchhof Bahlum KG, Emtinghausen-Bahlum	+ Tini 139	Jefferson	8	102.121	3,66	3738	3,28	3353	7091
15. Stroteich, Eckhard, Bruchhausen-Vilsen	+ Lana 22	Buckeye	8	101.774	4,13	4203	3,18	3236	7439
16. GCV Milch KG, Riede-Felde	+ 628	Eight	9	101.770	4,37	4446	3,76	3823	8269
17. Meyer, Hannes, Blender-Amedorf	Birne 75	Eight	7	100.509	3,14	3157	3,33	3343	6500
18. Wortmann KG, Reiner, Thedinghausen-Beppen	Carmen	Ramos	9	99.676	4,78	4763	3,43	3422	8185
19. GCV Milch KG, Riede-Felde	56	Malpas	8	99.186	3,75	3718	3,46	3428	7146
20. Brüns KG, Lucky Cow, Emtinghausen	Liana 125	Leko	8	99.112	3,43	3396	3,22	3196	6592
21. Wortmann KG, Reiner, Thedinghausen-Beppen	+ Apolla 171	Ashlar	8	98.509	4,20	4133	3,33	3279	7412
22. Milchhof Bahlum KG, Emtinghausen-Bahlum	122	Jango	9	97.803	4,08	3987	3,53	3455	7442
23. Brüns KG, Lucky Cow, Emtinghausen	Lieselotte 161	Leko	8	97.366	3,84	3739	3,46	3369	7108
24. Siems, Günter, Dörverden-Westen	+ Hilda	Showman	8	96.786	4,42	4280	3,63	3509	7789
25. Milchhof Bahlum KG, Emtinghausen-Bahlum	+ Cassia 79	Jurus	10	95.881	3,40	3264	3,45	3312	6576
26. Fehsenfeld, Holger, Thedinghausen-Wulmstorf	Malaga 49	Beart	6	95.576	3,66	3502	3,31	3168	6670
27. Stroteich, Eckhard, Bruchhausen-Vilsen	+ 44	Malpas	7	95.343	3,76	3582	3,31	3155	6737
28. GCV Milch KG, Riede-Felde	378	ALH Duke	7	95.311	3,58	3410	3,48	3316	6726
29. Milchhof Intschede GbR, Blender-Intschede	Maja 422	Samuelo	7	93.586	3,63	3399	3,02	2825	6224
30. Brüns KG, Lucky Cow, Emtinghausen	298	Bernd	7	93.556	3,77	3525	3,42	3195	6720
31. Fastenau, Jürgen, Martfeld	+ Lulu 494	Baxter 2	9	93.548	4,23	3958	3,28	3066	7024
32. GCV Milch KG, Riede-Felde	295	Malpas	9	93.249	3,73	3476	3,63	3385	6861
33. Witte, Bernd, Thedinghausen-Dibbersen	Anja	Malpas	8	92.179	3,29	3035	3,30	3039	6074
34. GCV Milch KG, Riede-Felde	+ 545	Snow RF	6	91.832	3,67	3373	3,22	2960	6333
35. GCV Milch KG, Riede-Felde	494	Milenko	7	91.372	3,78	3457	3,19	2912	6369
36. Ellmers, Carsten, Verden-Rieda	+ 193	Toystory	7	91.368	3,69	3376	3,32	3032	6408

## Die höchsten 305-Tage-Leistungen

Besitzer, Wohnort	Kuhname	Vater	La.	Milch kg	Fett %	Fett kg	Eiw.%	Eiw.kg	F+E kg
1. Wortmann KG, Reiner, Thedinghausen-Beppen	Dina 265	Boss	4	14.358	4,63	665	3,83	550	1215
2. Milchhof Intschede GbR, Blender-Intschede	Jolly 36	Sam	5	15.945	4,13	658	3,28	523	1181
3. Milchhof Intschede GbR, Blender-Intschede	Wolfi 86	Magician	5	14.852	4,40	654	3,41	507	1161
4. Winter-Kruse & Sohn GbR, Anne, Emtinghausen-Bahlum	Mali 73	Columbo	5	14.751	4,21	621	3,57	527	1148
5. Fehsenfeld, Holger, Thedinghausen-Wulmstorf	Jorina 51	Monreal	4	13.824	4,63	640	3,62	500	1140
6. Milchhof Intschede GbR, Blender-Intschede	Sissi 112	Sotanic	4	15.914	3,82	608	3,26	519	1127
7. GCV Milch KG, Riede-Felde	924	Feature	2	12.620	5,25	662	3,68	464	1126
8. GCV Milch KG, Riede-Felde	467	Bestboss	3	13.447	4,93	663	3,42	460	1123
9. GCV Milch KG, Riede-Felde	545	Snow RF	5	15.872	4,00	635	3,07	487	1122
10. GCV Milch KG, Riede-Felde	670	Goliath	2	13.884	4,47	621	3,58	497	1118
11. GCV Milch KG, Riede-Felde	426	Norman PP	2	15.284	3,97	607	3,30	505	1112
12. Wortmann KG, Reiner, Thedinghausen-Beppen	Jeva 278	Snowflake	2	14.252	4,13	589	3,64	519	1108
13. GCV Milch KG, Riede-Felde	223	Ghillie	2	14.260	4,33	617	3,35	477	1094
14. GCV Milch KG, Riede-Felde	153		2	15.255	3,83	584	3,34	509	1093
15. GCV Milch KG, Riede-Felde	613	Stratify	3	14.715	4,04	595	3,38	497	1092
16. Milchhof Bahlum KG, Emtinghausen-Bahlum	Wolfi 93	Dolph	3	14.979	3,85	577	3,43	514	1091
17. GCV Milch KG, Riede-Felde	282		2	11.324	5,81	658	3,82	433	1091
18. GCV Milch KG, Riede-Felde	44	Stratify	2	12.736	4,90	624	3,65	465	1089
19. Stroteich, Eckhard, Bruchhausen-Vilsen	Amrei 7	Suran	3	15.810	3,58	566	3,30	521	1087
20. GCV Milch KG, Riede-Felde	257		4	15.788	3,76	593	3,12	492	1085
21. Milchhof Bahlum KG, Emtinghausen-Bahlum	Onko 107	Kingman	3	13.957	4,25	593	3,53	492	1085
22. Wortmann KG, Reiner, Thedinghausen-Beppen	Lutzi 137	Federal	2	13.850	4,20	582	3,62	502	1084
23. Wortmann KG, Reiner, Thedinghausen-Beppen	Celina	Thunder	3	15.631	3,70	579	3,22	503	1082
24. Meyer, Hannes, Blender-Amedorf	Pama 96	Eino	4	13.157	4,61	607	3,58	471	1078
25. Milchhof Bahlum KG, Emtinghausen-Bahlum	Iresa 77	Leno	5	15.459	3,65	564	3,30	510	1074
26. GCV Milch KG, Riede-Felde	356	AltaBayou	3	12.481	5,12	639	3,49	435	1074
27. Fehsenfeld, Holger, Thedinghausen-Wulmstorf	Adda 117	Freddy	3	13.702	4,22	578	3,61	494	1072
28. GCV Milch KG, Riede-Felde	105	Bangard	4	14.634	3,90	571	3,40	498	1069
29. Wortmann KG, Reiner, Thedinghausen-Beppen	Warina 116	Hologram P	3	13.950	4,24	591	3,42	477	1068
30. Milchhof Siemers KG, Riede	33	Biarritz	4	17.402	3,29	573	2,84	494	1067
31. Schnakenberg, Jürgen, Grasberg-Wörpedorf	120	Baldur	4	14.979	3,79	567	3,34	500	1067
32. GCV Milch KG, Riede-Felde	430	Bolaro	2	13.913	4,20	584	3,46	481	1065
33. Wortmann KG, Reiner, Thedinghausen-Beppen	62321	Garant	2	15.928	3,37	537	3,31	527	1064
34. GCV Milch KG, Riede-Felde	679	Goleo	4	13.565	4,38	594	3,46	470	1064
35. GCV Milch KG, Riede-Felde	558	AltaJethro	2	12.361	4,83	597	3,78	467	1064
36. Milchhof Intschede GbR, Blender-Intschede	Kate 318	Baldur	2	14.728	3,88	571	3,34	492	1063
37. Milchhof Intschede GbR, Blender-Intschede	Vanessa 116	Etriderm	4	14.015	4,10	574	3,49	489	1063
38. GCV Milch KG, Riede-Felde	302	Bangard	4	12.648	4,56	577	3,84	486	1063
39. Schnakenberg, Jürgen, Grasberg-Wörpedorf	180	Travolta	3	14.864	3,90	579	3,25	483	1062
40. Wortmann KG, Reiner, Thedinghausen-Beppen	Muna 198	Mox	4	13.393	4,30	576	3,63	486	1062
41. GCV Milch KG, Riede-Felde	146	Levet	5	14.631	4,12	603	3,13	458	1061
42. Wortmann KG, Reiner, Thedinghausen-Beppen	Willow 293	Eraldo PP	3	12.723	4,72	601	3,62	460	1061
43. Ellmers, Carsten, Verden-Rieda	166	Anton	3	13.738	4,27	587	3,44	473	1060
44. Milchhof Intschede GbR, Blender-Intschede	Simba 309	Baldur	2	14.487	3,81	552	3,50	507	1059
45. GCV Milch KG, Riede-Felde	653		3	13.084	4,35	569	3,74	489	1058
46. Fehsenfeld, Holger, Thedinghausen-Wulmstorf	Missi 84	Big Power	3	12.818	4,36	559	3,89	498	1057
47. GCV Milch KG, Riede-Felde	326	Visionary	2	13.793	4,26	588	3,39	468	1056
48. Wortmann KG, Reiner, Thedinghausen-Beppen	Wutz	Sinus	2	12.576	4,77	600	3,61	454	1054
49. Milchhof Intschede GbR, Blender-Intschede	Alice 235	Snow RF	3	13.640	4,44	605	3,28	447	1052
50. Milchhof Intschede GbR, Blender-Intschede	Wolke 316	Baldur	2	14.478	3,94	571	3,30	478	1049
51. GCV Milch KG, Riede-Felde	9	Gilcrest	2	13.704	4,01	549	3,65	500	1049
52. Wortmann KG, Reiner, Thedinghausen-Beppen	Vreni 272	Logic P	2	13.164	4,29	565	3,68	484	1049
53. Wortmann KG, Reiner, Thedinghausen-Beppen	Paloma 357	Macarius	2	13.162	4,36	574	3,61	475	1049
54. GCV Milch KG, Riede-Felde	126	Pioneer	3	12.605	4,78	603	3,54	446	1049
55. GCV Milch KG, Riede-Felde	429	AltaRockit	2	13.614	4,44	605	3,25	443	1048

## Die höchsten Färsenlaktationen

Besitzer, Wohnort	Kuhname	Vater	EKA	Milch kg	Fett %	Fett kg	Eiw.%	Eiw.kg	F+E kg
1. Fastenau, Jürgen, Martfeld	Amrei 666	Powerboy P	28	12.542	4,35	545	3,54	444	989
2. GCV Milch KG, Riede-Felde	86	AltaRockit	29	10.773	5,42	584	3,56	384	968
3. Wortmann KG, Reiner, Thedinghausen-Beppen	Litt-queen 248	King Doc	27	14.287	3,39	485	3,30	471	956
4. GCV Milch KG, Riede-Felde	65	AltaBayou	34	11.316	4,63	524	3,76	426	950
5. GCV Milch KG, Riede-Felde	811		22	11.987	4,30	516	3,51	421	937
6. Schnakenberg, Jürgen, Grasberg-Wörpedorf	259	Mustafi	24	12.112	4,03	488	3,62	438	926
7. Fahrenholz, Jürgen, Syke-Gödestorf	Marion 54	Bellarabi	37	12.939	3,79	491	3,34	432	923
8. GCV Milch KG, Riede-Felde	364	AltaBayou	32	11.518	4,45	512	3,47	400	912
9. GCV Milch KG, Riede-Felde	538		31	12.733	3,95	503	3,17	404	907
10. Wortmann KG, Reiner, Thedinghausen-Beppen	Cilja 235	Spitfire	25	10.957	4,41	483	3,76	412	895
11. GCV Milch KG, Riede-Felde	199	AltaBayou	31	10.278	5,05	519	3,64	374	893
12. GCV Milch KG, Riede-Felde	379	Altahotrod	27	12.123	3,85	467	3,51	425	892
13. GCV Milch KG, Riede-Felde	33	Feature	28	11.396	4,32	492	3,51	400	892
14. Fahrenholz, Jürgen, Syke-Gödestorf	Darleen 78	Sylvert	37	12.234	3,88	475	3,39	415	890
15. Wortmann KG, Reiner, Thedinghausen-Beppen	Trixi 165	Abi Red PP	25	12.022	3,98	478	3,43	412	890
16. Wortmann KG, Reiner, Thedinghausen-Beppen	Aphrodite 127	Axminster	27	11.078	4,31	478	3,72	412	890
17. Schnakenberg, Jürgen, Grasberg-Wörpedorf	43	Travolta	27	11.572	4,04	467	3,63	420	887
18. Wortmann KG, Reiner, Thedinghausen-Beppen	Lesly 294	Backstage	29	11.450	4,20	481	3,55	406	887
19. GCV Milch KG, Riede-Felde	246	AltaRockit	31	10.974	4,60	505	3,47	381	886
20. Fehsenfeld, Holger, Thedinghausen-Wulmstorf	Wenita 103	Sylvert	28	11.852	4,00	474	3,46	410	884
21. GCV Milch KG, Riede-Felde	96	Feature	24	10.660	4,73	504	3,51	374	878
22. Milchhof Bahlum KG, Emtinghausen-Bahlum	Sweaty 55	Cilaos	39	13.826	3,15	435	3,19	441	876
23. GCV Milch KG, Riede-Felde	125	Ghillie	33	10.808	4,47	483	3,64	393	876
24. Meyer, Hannes, Blender-Amedorf	Marei 92	Sylvert	27	12.378	3,64	451	3,43	424	875
25. Wortmann KG, Reiner, Thedinghausen-Beppen	Zenka 164	Bradnick	29	12.962	3,53	458	3,19	414	872
26. Wortmann KG, Reiner, Thedinghausen-Beppen	Poppy 227	First	29	12.152	3,83	466	3,34	406	872
27. GCV Milch KG, Riede-Felde	280		28	10.577	4,55	481	3,69	390	871
28. GCV Milch KG, Riede-Felde	182		25	11.159	4,29	479	3,47	387	866
29. Wortmann KG, Reiner, Thedinghausen-Beppen	Lorela 179	Lomingo	26	12.059	3,68	444	3,47	419	863
30. GCV Milch KG, Riede-Felde	324	AltaDurst	30	9.960	5,01	499	3,65	364	863
31. GCV Milch KG, Riede-Felde	252	Bonni	32	10.666	4,58	489	3,49	372	861
32. GCV Milch KG, Riede-Felde	492		27	9.596	5,06	486	3,91	375	861
33. Fehsenfeld, Holger, Thedinghausen-Wulmstorf	Bea 8	Sylvert	28	11.099	4,24	471	3,50	388	859
34. Fastenau, Jürgen, Martfeld	Lucilla 642	Mirax P	25	10.551	4,62	487	3,53	372	859
35. GCV Milch KG, Riede-Felde	270	AltaFriday	24	11.299	4,32	488	3,25	367	855
36. Fahrenholz, Jürgen, Syke-Gödestorf	Jenny 27	Jameson	26	10.412	4,51	470	3,66	381	851
37. GCV Milch KG, Riede-Felde	4	Ignition	26	12.222	3,53	431	3,42	418	849
38. Milchhof Siemers KG, Riede	117	Milos	24	12.955	3,58	464	2,96	383	847
39. Winter-Kruse & Sohn GbR, Anne, Emtinghausen-Bahlum	Bluna 56	Baldur	26	9.820	4,84	475	3,79	372	847
40. GCV Milch KG, Riede-Felde	443		28	10.251	4,71	483	3,54	363	846
41. Wortmann KG, Reiner, Thedinghausen-Beppen	Vera 134	Silvershot	29	12.002	3,83	460	3,21	385	845
42. Fehsenfeld, Holger, Thedinghausen-Wulmstorf	Hannelore 123	Merian PP	26	11.544	3,79	438	3,53	407	845
43. Brüns KG, Lucky Cow, Emtinghausen	194	Spitfire	24	11.263	4,18	471	3,32	374	845
44. GCV Milch KG, Riede-Felde	805	AltaRecoil	27	10.606	4,50	477	3,47	368	845
45. Milchhof Bahlum KG, Emtinghausen-Bahlum	Rechta 140	Keith	25	11.516	3,79	436	3,54	408	844
46. Wortmann KG, Reiner, Thedinghausen-Beppen	Flori 270	Reflector	24	11.406	3,98	454	3,42	390	844
47. Fastenau, Jürgen, Martfeld	Morie 692	Starello	27	11.008	4,15	457	3,52	387	844
48. Schnakenberg, Jürgen, Grasberg-Wörpedorf	40	Gazebo	23	11.518	3,99	459	3,33	384	843
49. GCV Milch KG, Riede-Felde	692	Ignition	27	11.046	3,95	436	3,68	407	843
50. GCV Milch KG, Riede-Felde	921		29	10.152	4,53	460	3,77	383	843
51. Brüns KG, Lucky Cow, Emtinghausen	264	Sylvert	27	11.704	3,79	444	3,40	398	842
52. Milchhof Bahlum KG, Emtinghausen-Bahlum	Omira 86	Keith	28	10.827	4,36	472	3,42	370	842
53. Milchhof Siemers KG, Riede	46	Jacob	28	11.577	3,73	432	3,53	409	841
54. Wortmann KG, Reiner, Thedinghausen-Beppen	Sonita 276	Epic	29	10.088	4,63	467	3,70	373	840
55. GCV Milch KG, Riede-Felde	518	Ghillie	26	10.982	4,20	461	3,44	378	839