

Milchwirtschaftlicher Kontrollverband Mittelweser e.V.

31547 Rehburg-Loccum
Bahndamm 9
Tel.: 0 50 37 / 30 12 46
Fax: 0 50 37 / 98 229
E-Mail: info@mkv-rehburg.de
www.mkv-rehburg.de

Ergebnisse der Milchleistungsprüfungen im Prüfungsjahr 2023

Inhaltsverzeichnis

	Seite
Grußwort des Vorsitzenden und der Geschäftsführung	3
Der MKV Mittelweser e.V.	4
Ansprechpartner beim MKV Mittelweser e.V.	5
Mit neuer Technik ins neue Jahr	6
Die Leistungen im MKV Mittelweser e.V.	7
Die besten Herden in der Kombination der Rangierung nach Fett- und Eiweiß-kg, Zellzahl und Lebenstagsleistung	8
Die besten Zellzahlergebnisse in den Herden	10
Die höchsten Leistungen im Kontrollverein Drebber	11
Die höchsten Leistungen im Kontrollverein Lemförde	15
Die höchsten Leistungen im Kontrollverein Barver - Varrel	17
Die höchsten Leistungen im Kontrollverein Wagenfeld - Kirchdorf	21
Die höchsten Leistungen im Kontrollverein Visselhövede	25
Die höchsten Leistungen im Kontrollverein Rodewald	34
Die höchsten Leistungen im Kontrollverein Rehburg	40
Die höchsten Leistungen im Kontrollverein Steyerberg	47
Die höchsten Leistungen im Kontrollverein Uchte - Warmсен	49
Die höchsten Leistungen im Kontrollverein Wietzen	53
Die höchsten Leistungen im Kontrollverein Dedenhausen	57
Die höchsten Leistungen im Kontrollverein Weserbergland	59
Die höchsten Leistungen im Kontrollverein Gifhorn	62
Die höchsten Leistungen im Kontrollverein Thedinghausen	65

Grußwort des Vorsitzenden und der Geschäftsführung

Liebe Mitglieder, Mitarbeiter und Partner des MKV Mittelweser e.V.

Das Jahr 2023 neigt sich dem Ende zu. Die volatilen Märkte und die vielfältigen gesetzlichen und gesellschaftlichen Anforderungen haben Sie im Jahr 2023 wieder vor große Herausforderungen gestellt. Schaut man Jahre zurück, so kam nach jedem Preistief auch wieder ein Preisanstieg. Wir hoffen mit Ihnen, dass sich im Jahr 2024 die Milchpreise wieder erholen und dass Lebensmittel und Ihre engagierte Arbeit auf den Höfen in der Öffentlichkeit zukünftig deutlich mehr Wertschätzung erfahren.

Ihr Milchkontrollverband Mittelweser möchte Sie weiterhin tatkräftig unterstützen. Mit den Ergebnissen der Milchleistungsprüfung haben Sie ein

hervorragendes Werkzeug, um Ihre Milchproduktion weiter zu optimieren. Sie geben wertvolle Hinweise zur Fütterung, zur Eutergesundheit und zum Herdenmanagement. Mit dem neuen, schnelleren Untersuchungsgerät, welches im September 2023 in Betrieb genommen wurde, werden wir Sie wie bisher mit sicheren Ergebnissen versorgen. Es bietet erweiterte Auswertungen aus den Milchproben in Richtung Keto-se-Monitoring, die sicherlich im Jahr 2024 für Sie bereitgestellt werden. Wir sind Ihre Ansprechpartner rund um die Milch und die Milchqualität! Dass die 546 MLP-Betriebe des Mittelweserverbandes mit über 78.000 Kühen bereits ein sehr gutes Niveau erreicht haben, zeigt die durchschnittliche Herdenleistung von über 10.700 kg Milch mit 4,05 %

Fett und 3,46 % Eiweiß. Dies ist nur bei optimaler, tiergerechter Haltung und ausgewogener Fütterung zu erreichen. Wir gratulieren Ihnen zu den großartigen Leistungen.

Für den Mittelweserverband war das Jahr 2022/2023 ein recht erfolgreiches Jahr. Durch den engagierten Einsatz unserer Mitarbeiter sind die Dienstleistungen des MKV Mittelweser gut nachgefragt. Wir freuen wir uns, dass wir den Mitgliedern auch in diesem Jahr wieder eine sehr deutliche Beitragsermäßigung gewähren können.

Bei den Institutionen und Firmen sowie den angeschlossenen Molkeereien - insbesondere den Tanksammelwagenfahrern - bedanken wir uns für die sehr gute Zusammenarbeit und wünschen Ihnen viel Erfolg und Gesundheit für das Jahr 2024.

Rehburg, im November 2023

Jürgen Clausen
Vorsitzender

Friedhelm Härtel
Geschäftsführung

Ein herzlicher Dank gilt dem Labor- und EDV-Team sowie den Leistungsprüfern auf den Höfen.

Die Probenanzahl, die mit dem Inhaltstoff- und Zellzahlgerät untersucht wurde, ist weiter gestiegen. Insbesondere bei phasenweise schwankendem Probenaufkommen ist dies nur mit sehr engagiertem Einsatz des Teams um Karin Graue (vorne, 2.v.l.) zu schaffen.

Auf dem Bild ist ein Teil des Teams bei der Verabschiedung von Frau Margrit Lischitzki (vorne, 3.v.l.) zu sehen.



Milchwirtschaftlicher Kontrollverband Mittelweser e.V.



Bahndamm 9
31547 Rehburg-Loccum
☎ 05037/30 12 46
☎ 05037/98 22 9
Mail: info@mkv-rehburg.de

Vorsitzender:

Jürgen Clausen

Intschede

☎ 04233/ 25 4

Der Vorstand setzt sich aus den Vorsitzenden der angeschlossenen Kontrollvereine und 3 Vertretern der Mitgliedsmlkereien zusammen.

Geschäftsführer:

Friedhelm Härtel

Landesbergen

☎ 05037/ 301 244

☎ 05037/98 22 9

☎ 0171/3 85 70 45

Telefonzentrale:

☎ 05037/301 246

Das Büro ist werktags von 8.00 Uhr bis 16.30 Uhr besetzt

In dringenden Fällen sind unsere zuständigen Milchleistungsoberprüfer auch außerhalb der Geschäftszeiten erreichbar. – Siehe Personal in den jeweiligen Kontrollvereinen.

Organigramm des MKV Mittelweser e.V.

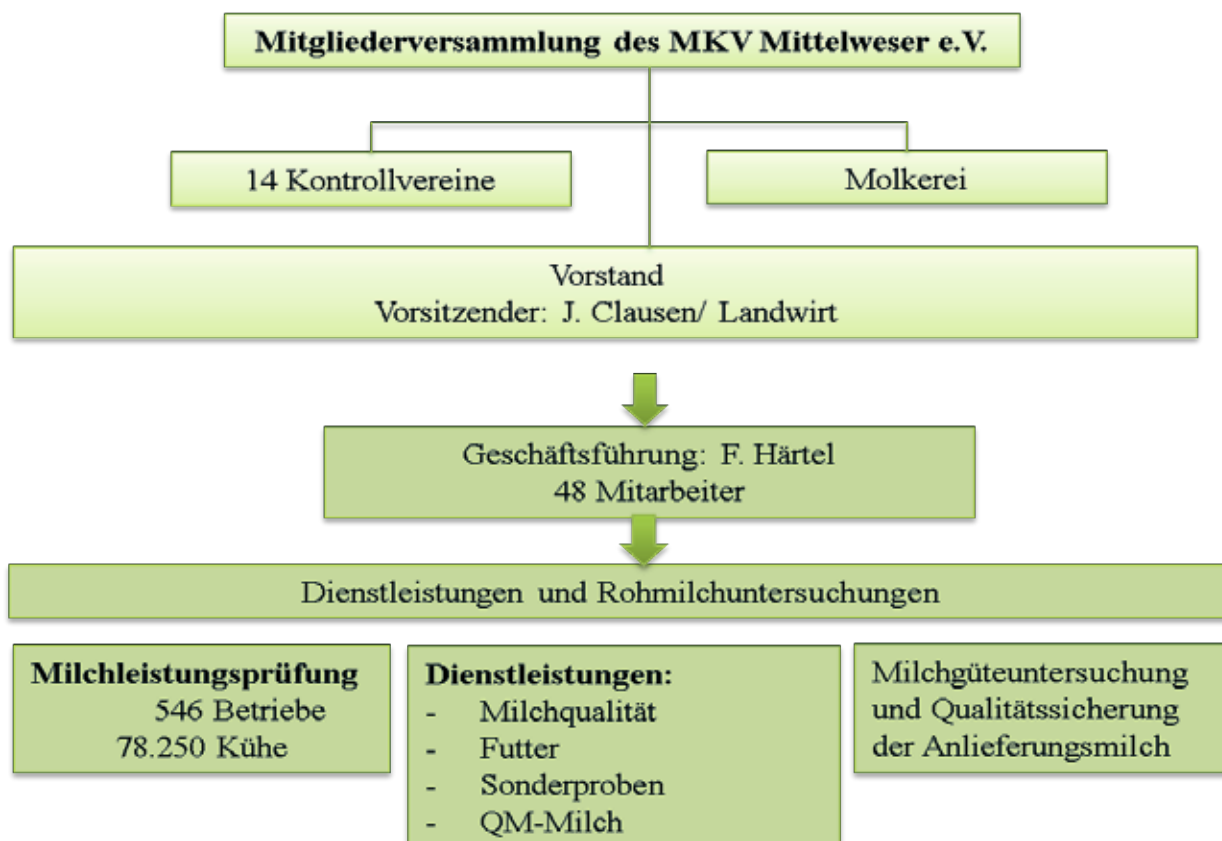

Ansprechpartner beim MKV Mittelweser e.V.

Geschäftsführung:	Herr Härtel	05037 / 30 12 44 0171 / 3 85 70 45 fhaertel@mkv-rehburg.de
Zentrale Mail-Adresse	MKV	info@mkv-rehburg.de
Zentrale:	Frau El-Saadi	05037 / 30 12 46 Fax: 05037 / 98 22 9 sel-saadi@mkv-rehburg.de
EDV-Leitung:	Frau Meyer	05037 / 30 12 47 tmeyer@mkv-rehburg.de
Laborleitung:	Frau Graue	05037 / 30 12 49 kgraue@mkv-rehburg.de
Ansprechpartner für Kontrollvereine (MLP-Bereich):		
KV Rehburg KV Rodewald KV Visselhövede KV Weserbergland	Herr Prinzhorn	0172 / 4 51 80 08 aprinzhorn@mkv-rehburg.de
KV Wietzen KV Beste Kuh	Herr Lüscho	05037 / 30 12 48 0176 / 31 48 07 91 clueschow@mkv-rehburg.de
KV Dedenhausen-Lehrte KV Gifhorn (einschließlich Milchgüte)	Herr Köther	0171 / 1 27 70 00 karsten-koether@t-online.de
KV Barver-Varrel KV Drebber-Sulingen KV Lemförde KV Wagenfeld (einschließlich Milchgüte)	Herr Wohlking	0171 / 4 15 17 03 wagenfeld@mkv-rehburg.de
KV Uchte-Warmsen KV Steyerberg	Herr Kruse	0162 / 71 07 05 3 mkruse@mkv-rehburg.de
KV Thedinghausen	Herr Engelmann	0170 / 2 74 60 45 heiko.engelmann@t-online.de
Ansprechpartner für den Bereich Milchgüte:		
Rodewald / Visselhövede	Herr Prinzhorn	0172 / 4 51 80 08
Uchte-Warmsen / Rehburg / Weserbergland / Wietzen / Dedenhausen-Lehrte / Gifhorn / Steyerberg	Herr Härtel	05037 / 30 12 44
Thedinghausen	Herr Engelmann	0170 / 2 74 60 45 heiko.engelmann@t-online.de
QM-Auditoren & Melkanlagenprüfer		
QM-Auditor & Melkanlagenprüfer	Herr Engelmann	0170 / 2 74 60 45 heiko.engelmann@t-online.de
QM-Auditor & Melkanlagenprüfer	Herr Kruse	0171 / 3 85 70 43 h.kruse-eilvese@t-online.de
QM-Auditor	Herr Wohlking	0171 / 4 15 17 03 wagenfeld@mkv-rehburg.de
QM-Auditor	Herr Köther	0171 / 1 27 70 00 karsten-koether@t-online.de

Mit neuer Technik ins neue Jahr



Laborleiterin Karin Graue begutachtet die neue Fossomatic 7, Herr Bleek, Firma Foss nimmt sie in Betrieb.



Die Labormannschaft des MKV wird eingewiesen.

Mit der neuen Technik können die Proben etwas schneller untersucht werden. Zudem sollen im Jahr 2024 die Spektraldaten, die von jeder Probe anfallen, erweitert ausgewertet werden, sodass auch Hinweise zum Stoffwechselstatus der Kühe bzw. Ketose möglich sind.

Eine gute Probenqualität ist weiterhin sehr wichtig! Bitte achten Sie daher darauf, dass extreme Proben vom Roboter / wie z.B. Kolostrum, evtl. noch mit Zitrusversiegeln, möglichst geleert werden. Die Proben sollten zeitnah und gut geschüttelt ins Labor gehen.

MITTELWESER

Melken will gelernt sein



Sieglinde Schumann, MKV und Klaus-Dieter Quade von der LWK, als erfahrener Prüfer stets dabei - hier bei der Abnahme des Schalmtests. Einen herzlichen Dank an die engagierten Landwirte und an die Ausbildungsberater/in Frau Hainke und Herrn Teichler, die den Auszubildenden, wie hier zu sehen, über die Schulter schauen. Der MKV Mittelweser e.V. unterstützt gerne die Melkwettbewerbe, bei denen viele Grundlagen des Melkens und der Milchproduktion vermittelt werden und die auch beim Roboter melken Gültigkeit haben.



Die Leistungen in den Milchkontrollvereinen des MKV Mittelweser

sortiert nach Fett + Eiweißmenge

lfd. Nr.	Kontrollverein	MLP-Betr.	A+B Kühe	Ø Kuhz.	Durchschnittsleistung						Veränderungen zum Vorjahr								
					Milch kg	Fett %	Fett kg	Eiw. %	Eiw. kg	F+E kg	MLP-Betr.	A+B Kühe	Milch kg	Fett %	Fett kg	Eiw. %	Eiw. kg	F+E kg	
1.	Uchte-Warmsen	41	7.480	182,4	11.230	4,04	453	3,45	388	841	-2	-41	+240	+0,10	+20	+0,02	+11	+31	
2.	Wietzen	26	2.811	108,1	10.845	4,00	434	3,44	373	807	-2	-84	+170	+0,08	+15	+0,03	+8	+24	
3.	Drebber	44	5.024	114,2	10.688	4,09	438	3,45	369	806	-1	-74	+56	+0,12	+16	+0,03	+5	+20	
4.	Rodewald	55	6.418	116,7	10.771	3,98	429	3,45	372	801	-2	-128	+421	+0,04	+21	+0,00	+15	+36	
5.	Barver-Varrel	25	4.003	160,1	10.690	4,04	432	3,45	368	800	+0	-154	+4	+0,09	+10	+0,04	+3	+13	
6.	Thedinghausen	35	4.345	124,1	10.485	4,13	433	3,47	364	796	-2	-31	+114	+0,09	+14	+0,02	+6	+19	
7.	Visselhövede	79	12.807	162,1	10.611	4,02	427	3,47	368	795	-2	-71	+172	+0,04	+11	+0,03	+8	+20	
8.	Steyerberg	25	2.623	104,9	10.641	3,99	425	3,47	369	793	-3	+40	+200	+0,02	+10	+0,03	+10	+19	
9.	Wagenfeld-Kirchdorf	23	3.182	138,4	10.635	3,96	421	3,47	369	790	+0	+299	+221	+0,04	+12	+0,03	+10	+23	
10.	Rehburg	73	6.434	88,1	10.369	4,06	421	3,45	357	779	-1	-12	+217	+0,07	+16	+0,03	+9	+26	
11.	Lemförde	8	1.192	149,0	10.165	4,17	424	3,49	355	778	-1	-117	+95	+0,09	+13	+0,03	+7	+19	
12.	Dedenhausen	15	940	62,7	10.309	4,07	420	3,45	355	775	+0	+36	+431	+0,02	+20	+0,02	+16	+36	
13.	Weserbergland	21	3.251	154,8	10.213	4,00	409	3,47	354	763	-1	+195	+284	+0,03	+14	+0,05	+15	+29	
14.	Gifhorn	29	2.640	91,0	9.415	4,05	381	3,46	326	707	-1	+16	+353	+0,02	+16	+0,02	+14	+30	
Ø 2023		546	78.409	143,6	10.701	4,05	433	3,46	370	803	-19	-803	+195	+0,06	+14	+0,03	+9	+23	
Ø 2022		565	79.212	140,2	10.506	3,99	419	3,43	361	780	-37	-184	+142	-0,05	+0	-0,03	+3	+3	
Ø 2021		602	79.396	131,9	10.364	4,04	419	3,46	358	777	-44	-599	+101	+0,00	+4	+0,00	+3	+7	

Die besten Herden in der Kombination der Rangierung nach Fett+Eiw.-kg, Zellzahl u. Lebensstagsleistung

Nr.	Besitzer, Wohnort	Milch kg	Fett %	Fett kg	Eiw. %	F+E kg	Zellzahl	Mkg/Lebtg
Gruppe 2.0 -39.9 Kühe								
1.	Hormann/Wilcor Holsteins, Cord, Warmsen-Großenvörde	11.854	4,05	480	3,45	889	62	15,7
2.	Flebbe, Kerstin, Pattensen-Oerie	11.868	3,92	465	3,47	876	162	16,4
3.	Wehrße, Henning, Stolzenau-Nendorf	10.403	4,53	472	3,51	837	163	14,7
4.	Deseniss, Friedr-Wilhelm, Beckedorf	11.110	3,69	410	3,33	780	164	15,0
5.	Rogowsky, Matthias, Meinersen-Böckelse	9.572	4,27	409	3,49	743	176	16,3
6.	Riesenberg, Bernd, Ehrenburg-Schmalförden	10.211	4,09	418	3,29	754	151	14,7
7.	Riehs, Jens, Stemwede	8.607	4,42	380	3,52	684	118	14,0
8.	Runne, Christian, Brevörde-Grave	9.683	4,15	402	3,38	729	81	12,8
9.	Ohm, Willy, Golmbach-Warbsen	8.815	4,10	362	3,26	649	104	14,1
10.	Gräper GbR, Antje u. Elke, Warmsen-Sapelloh	9.763	4,15	405	3,38	735	289	18,2
Gruppe 40.0 -59.9 Kühe								
1.	Bode/Homann GbR, Edemissen	12.093	3,99	483	3,44	898	136	15,7
2.	Fangmann GbR, Wilhelm & Dirk, Wagenfeld-Ströhen	12.424	4,22	525	3,47	956	191	15,9
3.	Tölke GbR, Bodenwerder-Rühle	10.732	4,36	468	3,42	835	104	14,7
4.	Maron GbR, Auetal-Borstel	10.658	4,02	428	3,42	793	154	16,5
5.	Kirchhoff, Gerd, Husum-Schessinghausen	11.232	3,96	444	3,62	851	154	15,0
6.	Spannhake, Henrik, Rehden	12.335	4,00	493	3,31	902	230	17,4
7.	Holthöfer, Christian, Warmsen-Tätenhorst	10.814	4,32	467	3,55	851	142	14,3
8.	Sassenberg, Manfred, Auetal-Schoholtensen	10.555	4,01	423	3,41	784	166	16,3
9.	Bothe, Heinrich, Wunstorf-Klein Heidorn	10.142	4,30	436	3,58	799	170	14,0
10.	Menze, Heike, Husum-Schessinghausen	10.924	4,34	474	3,42	848	214	14,3
Gruppe 60.0 -79.9 Kühe								
1.	Meyer, Heiko, Sulingen-Lindern	11.748	4,00	470	3,36	865	136	18,1
2.	Lüdemann, Thomas, Scheeßel-Deepen	11.673	4,07	476	3,44	877	182	17,9
3.	Möhring, Wilken, Balge	11.520	3,73	430	3,33	813	99	15,6
4.	Schlemme, Heinrich, Neustadt-Metel	10.085	4,39	442	3,62	807	122	14,8
5.	Kruse, Heinrich, Neustadt-Eilvese	10.537	4,21	444	3,45	807	130	14,9
6.	Kehlbeck Warpe GbR, Warpe	10.414	4,44	462	3,55	832	158	14,8
7.	Meyer, Friedhelm, Beckeln-Klein Köhren	11.213	3,90	437	3,42	821	186	15,9
8.	Mensching, Manuel, Lauenhagen	11.847	3,81	451	3,44	858	213	16,3
9.	Borchers, Bernd, Maasen	11.829	4,13	488	3,39	889	249	17,9
10.	Winter-Kruse & Sohn GbR, Anne, Emtinghausen-Bahlum	12.865	4,07	524	3,51	976	254	16,8
Gruppe 80.0 -99.9 Kühe								
1.	Döbbeling GbR, Drebber-Mariendrebber	11.198	4,05	453	3,44	839	167	16,9
2.	Däkau GbR, Drebber-Mariendrebber	10.790	4,22	455	3,60	843	172	17,0
3.	Hüner, Jörg, Visselhövede-Heelsen	10.435	4,12	430	3,43	788	179	17,5
4.	Heldberg, Stefan, Visselhövede-Wittorf	10.618	4,22	448	3,42	811	179	16,3
5.	Strüve, Hinrich, Rinteln-Krankenhausen	11.624	3,99	464	3,40	860	297	16,8
6.	Mende, Bianca, Husum-Schessinghausen	10.695	4,13	441	3,41	807	153	13,1
7.	Ringe, Ralf, Aenzen-Selxen	10.930	3,97	434	3,51	818	264	16,3
8.	Schmidt, Dietmar, Vorwerk	9.425	4,59	432	3,61	773	180	14,1
9.	Meier, Friedhelm, Hessisch Oldendorf-Segelhorst	10.198	3,82	390	3,43	739	173	14,5
10.	Wittenberg, Carsten, Harpstedt-Klein Köhren	11.123	4,04	450	3,39	827	269	14,7

Die besten Herden in der Kombination der Rangierung nach Fett+Eiw.-kg, Zellzahl u. Lebensstagsleistung

Nr. Besitzer, Wohnort

Gruppe 100,0 -149,9 Kühe

1.	Eiskamp GbR, Harpstedt	12.655	3,78	478	3,50	921	107	17,2
2.	Ristenpart, Werner, Neustadt-Brase	11.799	3,95	466	3,33	859	89	16,3
3.	Kiel und Sohn GbR, Neustadt-Poggenhagen	12.220	3,97	485	3,57	921	155	17,0
4.	Schweers GbR, Varrel-Dörrielo	12.005	3,92	471	3,37	875	142	16,9
5.	Schomburg, Hartwig, Ottenstein	11.936	3,85	460	3,34	858	145	17,2
6.	Schulze, Dirk, Wetschen-Düversbruch	12.308	4,04	497	3,42	918	192	17,5
7.	Logemann, Ralf, Sulingen-Herelse	11.829	4,11	487	3,53	904	155	15,7
8.	Borchers, Marcel, Bodenwerder	11.076	4,08	452	3,44	833	159	17,1
9.	Milchhof Bahlum KG, Emtinghausen-Bahlum	10.774	4,11	442	3,49	818	134	16,6
10.	Schierholz, Fred, Sulingen-Rathlosen	11.060	4,18	462	3,50	850	152	16,1

Gruppe 150,0 -199,9 Kühe

1.	Meyer, Christine, Schneverdingen-Heber	10.762	4,19	451	3,43	821	128	17,3
2.	Zerwer, Gerd, Neustadt-Wulfelade	12.280	3,83	471	3,41	889	198	17,3
3.	Dunkhorst Holstein KG, Raddestorf-Jenhorst	11.470	4,21	483	3,36	869	198	17,2
4.	Wiggers, Christian, Rodewald-Mittl. Bauernsch.	11.824	4,04	478	3,44	884	171	15,3
5.	Scharringhausen & Co KG, Rethem	11.062	3,69	409	3,36	780	165	16,8
6.	van der Velden GbR, Eric und Annemarie, Wietzendorf-Reiningen	11.143	3,88	433	3,42	813	180	16,4
7.	Griffel GbR, Maasen	11.072	3,81	422	3,32	790	195	17,1
8.	Cordes, Carsten, Visselhövede-Schwitschen	10.298	4,14	426	3,41	777	180	16,6
9.	Romundt GbR, Vahlde	11.614	3,91	455	3,49	860	240	16,3
10.	Vogt, Albert, Wagenfeld-Förlingen	11.390	4,28	487	3,47	882	271	16,0

Gruppe 200,0 - 299,9 Kühe

1.	Renzelmann, Carsten, Varrel-Brümmerloh	12.863	4,04	520	3,42	960	124	20,5
2.	Carstens, Volker, Visselhövede-Rosebruch	12.726	4,03	513	3,46	954	131	17,6
3.	Schröder, Rolf, Uchte-Woltringhausen	12.728	3,96	503	3,38	934	121	17,2
4.	Kastens GbR, Wagenfeld-Ströhen	13.315	4,16	554	3,54	1025	163	19,1
5.	Ballmann, Dr. Heinrich, Liebenau	11.401	3,93	448	3,42	838	136	17,0
6.	Niermann, Eckhard, Diepholz-Heede	11.368	4,05	460	3,45	852	170	16,6
7.	Lindwedel, Jörg, Rodewald	11.998	3,84	461	3,38	866	181	16,4
8.	Keller GbR, Sulingen-Klein-Lessen	12.458	4,06	506	3,47	938	234	19,5
9.	Neumann GbR, Kirchwalsede-Riekenbostel	11.376	3,92	446	3,50	844	164	15,7
10.	Arkenberg, Fred, Wunstorf-Kolenfeld	12.831	3,96	508	3,39	943	235	19,2

Gruppe über 300,0 Kühe

1.	Fiedler Milch KG, Wagenfeld-Ströhen	12.709	3,81	484	3,39	914	143	18,4
2.	Brokering Milch KG, Eydelstedt-Düste	13.243	3,88	514	3,42	967	162	17,0
3.	Nackenhorst OHG, Wagenfeld	12.355	3,89	481	3,42	903	178	19,3
4.	Backhaus, Louisa, Wedemark-Plumhof	13.843	3,72	516	3,41	987	193	19,4
5.	Glinsmann, Jan, Rhade	13.218	4,08	539	3,45	995	210	19,6
6.	Freesenhoff KG, Wilstedt	11.877	3,76	446	3,41	851	132	15,7
7.	Spannhake Q KG, Sulingen-Herelse	12.815	4,05	518	3,42	957	204	17,9
8.	Wiechering-Sudmann KG, Diepholz-Sankt Hülfe	11.969	3,93	470	3,47	886	205	16,5
9.	Milchhof Ottingen GbR, Visselhövede-Ottingen	11.198	4,13	462	3,50	854	243	18,7
10.	Heilemann KG, Rotenburg	12.312	3,97	489	3,49	918	241	16,5

Die besten Zellzahlergebnisse in den Herden

Durchschnittliches Ergebnis der Milchleistungsprüfung 2022/2023

Besitzer, Wohnort

Zellzahl 1000/ml

Gruppe 2,0 -39,9 Kühe

1. Homann/Wilcor Holsteins, Cord, Warmsen-Großenvörde	62
2. Runne, Christian, Brevörde-Grave	81
3. Ohm, Willy, Golmbach-Warbsen	104
4. Lütjens, Andreas, Wietzendorf	116
5. Riehs, Jens, Stemwede	118

Gruppe 40,0 - 59,9 Kühe

1. Sudtmeyer, Wiebke, Sassenburg-Neudorf-Platendorf	94
2. Tölke GbR, Bodenwerder-Rühle	104
3. Kramer, Carsten, Rehburg-Loccum-Winzlar	122
4. Eggersgluß, Rainer, Schneverdingen-Wesseloh	126
5. Bode/Homann GbR, Edemissen	136

Gruppe 60,0 - 79,9 Kühe

1. Möhring, Wilken, Balge	99
2. Rödenbeck, Reinhold, Scholen-Anstedt	104
3. Ruröde GbR, Jürgen u. Frank, Mellinghausen-Brake	112
4. Rethwisch GbR, Heinr. u. Henning, Ehrenburg-Schweringhausen	120
5. Schlemme, Heinrich, Neustadt-Metel	122

Gruppe 80,0 - 99,9 Kühe

1. Gerke-Meinert, Andreas, Walsrode-Altenboitzen	127
2. Mende, Bianca, Husum-Schessinghausen	153
3. Döbbeling GbR, Drebber-Mariendrebber	167
4. Däkau GbR, Drebber-Mariendrebber	172
5. Meier, Friedhelm, Hessisch Oldendorf-Segelhorst	173

Gruppe 100,0 - 149,9 Kühe

1. Ristenpart, Werner, Neustadt-Brase	89
2. Eiskamp GbR, Harpstedt	107
3. Döpke, Jürgen, Ehrenburg-Schweringhausen	133
4. Milchhof Bahlum KG, Emtinghausen-Bahlum	134
5. Schweers GbR, Varrel-Dörrieloh	142

Gruppe 150,0 - 199,9 Kühe

1. Meyer, Christine, Schneverdingen-Heber	128
2. Scharminghausen & Co KG, Rethem	165
3. Milchhof Wardböhlen, Bergen-Wardböhlen	169
4. Röper GbR, Karl, Sassenburg-Neudorf-Platendorf	170
5. Wiggers, Christian, Rodewald-Mittl. Bauemsch.	171

Gruppe über 200,0 Kühe

1. Schröder, Rolf, Uchte-Woltringhausen	121
2. Renzelmann, Carsten, Varrel-Brümmerloh	124
3. Carstens, Volker, Visselhövede-Rosebruch	131
4. Freesenhoff KG, Wilstedt	132
5. Ballmann, Dr. Heinrich, Liebenau	136

Die höchsten Herdenleistungen

Besitzer, Wohnort	Alter	Milch kg	Fett %	Fett kg	Eiw.%	Eiw.kg	F+E kg
Gruppe 2,0 - 49,9 Kühe							
1. Bokelmann, Henning, Sulingen-Rathlosen	72,0	10.290	4,08	420	3,44	354	774
2. Riesenberg, Bernd, Ehrenburg-Schmalförden	66,6	10.211	4,09	418	3,29	336	754
3. Gaumann GbR, Rainer & Imka, Ehrenburg-Schmalförden	59,7	9.680	4,20	407	3,48	337	743
4. Lehmkuhl, Ingo, Ehrenburg-Wesenstedt	67,4	9.477	4,18	397	3,37	319	716
5. Güber, Jörn, Mellinghausen-Brake	46,0	9.764	3,97	387	3,36	328	715
6. Wortmann, Manfred, Sulingen	81,3	9.227	4,12	380	3,54	326	706
7. Husmann GbR, Fred u. Ralf, Sulingen-Groß Lessen	73,7	8.028	4,48	359	3,42	275	634
Gruppe 50,0 - 99,9 Kühe							
1. Däkau GbR, Drebber-Mariendrebber	62,6	10.790	4,22	455	3,60	388	843
2. Ruröde GbR, Jürgen u. Frank, Mellinghausen-Brake	48,4	10.896	4,30	469	3,41	371	840
3. Döbbling GbR, Drebber-Mariendrebber	61,2	11.198	4,05	453	3,44	386	839
4. Rödenbeck, Reinhold, Scholen-Anstedt	60,3	9.400	4,26	401	3,38	317	718
5. Kunst, Karsten, Drebber	59,8	9.158	4,29	393	3,51	321	714
6. Borchers-Rohde, Cord, Sulingen-Klein-Lessen	58,6	9.040	4,27	386	3,39	306	692
7. Meyer, Hartwig, Ehrenburg-Öftinghausen	67,7	9.082	3,86	351	3,42	311	661
Gruppe 100,0 - 149,9 Kühe							
1. Logemann, Ralf, Sulingen-Herelse	54,2	11.829	4,11	487	3,53	417	904
2. Stratmann, Henning, Drebber	57,5	11.696	4,02	471	3,48	408	878
3. Schierholz, Fred, Sulingen-Rathlosen	62,6	11.060	4,18	462	3,50	388	850
4. Eggerking, Thorsten, Drebber-Mariendrebber	73,2	11.140	4,10	457	3,32	370	827
5. Oehlmann GbR, Adolf u. Bernd, Diepholz-Heede	51,3	10.724	4,00	429	3,50	375	804
6. Hollmann, Heinz, Sulingen	55,3	10.615	4,09	434	3,44	366	800
7. Döpke, Jürgen, Ehrenburg-Schweringhausen	65,2	10.357	4,12	427	3,39	351	777
8. Bliefemicht GbR, Karl-Heinz u. Carsten, Ehrenburg-Wesenstedt	63,4	10.455	4,19	438	3,23	337	775
9. Betriebsgem. Landwehr GbR, Ehrenburg-Stocksdorf	54,0	9.489	3,87	367	3,40	323	690
10. Kunst, Henning, Freistatt-Spreckelshorst	59,6	9.225	4,09	377	3,32	307	684
11. Heuer, Heinz-Ludwig, Bamstorf-Mäkel	57,1	8.911	4,06	362	3,60	321	683
Gruppe 150,0 - 199,9 Kühe							
1. Beneker GbR, Eydelstedt-Düste	56,0	12.089	3,89	471	3,48	420	891
2. Runnebaum Agrar GbR, Eydelstedt-Dörpel	54,7	11.491	3,97	456	3,35	385	841
3. Voßmann, Willy, Twistring-Köbbinghausen	55,4	10.547	3,94	416	3,47	366	782
4. Ohrdes GbR, Sulingen-Bockhom	56,6	9.763	4,26	416	3,54	346	761
5. Sanderling GbR, Drebber	62,7	9.618	4,25	409	3,44	331	740
6. Hagries GbR, Drebber-Comau	55,8	9.495	4,24	403	3,55	337	739
Gruppe über 200,0 Kühe							
1. Spannhake Q KG, Sulingen-Herelse	52,5	12.815	4,05	518	3,42	438	957
2. Keller GbR, Sulingen-Klein-Lessen	60,0	12.458	4,06	506	3,47	432	938
3. Rohlf, Stefan, Ehrenburg-Schmalförden	57,4	10.948	4,29	470	3,56	390	860
4. Niemann, Eckhard, Diepholz-Heede	61,7	11.368	4,05	460	3,45	392	852
5. Bodenstab u. Knake GbR, Mellinghausen-Brake	50,4	10.810	4,08	441	3,54	383	824
6. Wilms, Andreas, Bamstorf-Aldorf	50,3	10.661	4,05	431	3,46	369	801

Die höchsten Lebensleistungen

Besitzer, Wohnort	Kuhname	Vater	Abk.	Milch kg	Fett %	Fett kg	Eiw.%	Eiw.kg	F+E kg
1. Keller GbR, Sulingen-Klein-Lessen	Akazie 510	Starfire	9	184.523	3,68	6784	3,18	5869	12653
2. Döbbeling GbR, Drebber-Mariendrebber	+ Friesel 94	V Exces	11	167.354	4,06	6791	3,55	5947	12738
3. Runnebaum Agrar GbR, Eydelstedt-Dörpel	+ Mandel 83	Augusta	9	138.405	3,65	5050	3,25	4494	9544
4. Bodenstab u. Knake GbR, Mellinghausen-Brake	+ Marbel 82	Rudolph	11	127.489	3,37	4293	3,05	3893	8186
5. Keller GbR, Sulingen-Klein-Lessen	+ Gemanin 677	Savard-ET	7	125.914	4,59	5783	3,78	4761	10544
6. Eggerking, Thorsten, Drebber-Mariendrebber	60	Dandi	8	124.570	3,95	4924	3,07	3830	8754
7. Hollmann, Heinz, Sulingen	Ilona 4	Suede	11	124.280	3,85	4790	3,43	4261	9051
8. Dückering GbR, Wilh.u.Kerst., Wetschen-Wetscherbruch	68	Braveheart	10	121.849	3,37	4112	3,03	3692	7804
9. Keller GbR, Sulingen-Klein-Lessen	Anka 275	Fighter	10	120.057	3,88	4655	3,27	3925	8580
10. Döbbeling GbR, Drebber-Mariendrebber	Havel 72	Steve	8	116.649	3,72	4344	3,46	4032	8376
11. Niemann, Eckhard, Diepholz-Heede	Wanda 41		9	115.277	3,96	4565	3,12	3595	8160
12. Keller GbR, Sulingen-Klein-Lessen	Gema 270	Manifold	8	114.802	4,23	4851	3,65	4186	9037
13. Keller GbR, Sulingen-Klein-Lessen	+ Marina 736	Baxter 2	6	114.726	4,02	4615	3,26	3744	8359
14. Bodenstab u. Knake GbR, Mellinghausen-Brake	+ Maja 47	Win 395	8	113.457	4,02	4560	3,46	3920	8480
15. Bliefemicht GbR, Karl-Heinz u.Carsten, Ehrenburg-Wesen:	Marje 398	Colt-P	8	113.353	3,61	4091	2,99	3389	7480
16. Kunst, Henning, Freistatt-Spreckelshorst	+ Liamande 48	Gibor	8	107.705	3,79	4078	3,21	3453	7531
17. Voßmann, Willy, Twistringen-Köbbinghausen	Fanfare 26	Windspiel	10	107.403	3,87	4160	3,40	3648	7808
18. Gaumann GbR, Rainer & Imka, Ehrenburg-Schmalförden	Olga 116	Braveheart	9	107.180	4,14	4435	3,23	3460	7895
19. Eggerking, Thorsten, Drebber-Mariendrebber	45		11	106.174	4,09	4340	3,43	3638	7978
20. Keller GbR, Sulingen-Klein-Lessen	+ Deba 101	Schaffner	8	105.117	3,80	3995	3,33	3496	7491
21. Keller GbR, Sulingen-Klein-Lessen	Dora 750	Brawler	7	104.957	4,74	4974	3,53	3710	8684
22. Däkau GbR, Drebber-Mariendrebber	+ 79	Emtoro	10	104.926	3,63	3807	3,09	3245	7052
23. Kunst, Karsten, Drebber	+ Julia 100	Runi	8	104.572	4,08	4269	3,40	3553	7822
24. Spannhake Q KG, Sulingen-Herelse	+ Luzi 237	Sea	8	104.190	3,30	3441	3,04	3172	6613
25. Runnebaum Agrar GbR, Eydelstedt-Dörpel	Lottka 114	Malpas	9	102.706	4,07	4175	3,53	3628	7803
26. Eggerking, Thorsten, Drebber-Mariendrebber	59	Samburu	8	101.208	3,17	3212	2,98	3015	6227
27. Voßmann, Willy, Twistringen-Köbbinghausen	Daisy 70	ALH Duke	6	101.041	3,50	3538	3,15	3179	6717
28. Hollmann, Heinz, Sulingen	+ Klara 38	Duty	8	100.636	3,58	3603	3,39	3411	7014
29. Döbbeling GbR, Drebber-Mariendrebber	Adolfa 49	Steve	6	100.159	4,02	4031	3,43	3436	7467
30. Logemann, Ralf, Sulingen-Herelse	Carla 66	Cricket	9	100.039	3,73	3732	3,26	3257	6989
31. Keller GbR, Sulingen-Klein-Lessen	+ Tessina 260	Snow RF	7	99.843	3,44	3438	3,21	3203	6641
32. Eggerking, Thorsten, Drebber-Mariendrebber	26	Lonar	7	99.635	3,46	3446	3,18	3172	6618
33. Niemann, Eckhard, Diepholz-Heede	Fee 109	Eminem	10	98.876	4,01	3961	3,23	3192	7153
34. Keller GbR, Sulingen-Klein-Lessen	Malorka 869	Hefty	5	98.717	3,86	3811	3,45	3406	7217
35. Keller GbR, Sulingen-Klein-Lessen	Sophie 919	Majorca	5	98.315	4,10	4033	3,30	3248	7281
36. Döbbeling GbR, Drebber-Mariendrebber	Praxis 14	Steve	7	98.128	4,17	4089	3,41	3347	7436
37. Runnebaum Agrar GbR, Eydelstedt-Dörpel	Loschka 149	Gunnar	8	97.874	3,33	3260	3,42	3347	6607
38. Däkau GbR, Drebber-Mariendrebber	70	Timex	9	96.560	4,08	3941	3,45	3333	7274
39. Stratmann, Henning, Drebber	+ Amerika 152	Braveheart	11	96.288	4,17	4011	3,54	3409	7420
40. Ohrdes GbR, Sulingen-Bockhorn	108	Gunnarstop	9	95.793	4,10	3928	3,28	3139	7067
41. Döbbeling GbR, Drebber-Mariendrebber	+ Loreley 107	Select	7	95.760	3,38	3236	3,13	3001	6237
42. Beneker GbR, Eydelstedt-Düste	+ Otchen 67	Mercedes	11	95.408	4,09	3898	3,26	3114	7012
43. Spannhake Q KG, Sulingen-Herelse	Alena Dora 248	Brawler	8	95.332	3,62	3451	3,37	3213	6664
44. Betriebsgem. Landwehr GbR, Ehrenburg-Stocksdorf	Printa	Bogart	11	94.915	4,60	4369	3,56	3383	7752
45. Lehmkühl, Ingo, Ehrenburg-Wesenstedt	336	Genesis	7	94.828	3,59	3406	3,25	3080	6486
46. Keller GbR, Sulingen-Klein-Lessen	+ Cremona 856	Beart	6	94.245	3,91	3689	3,35	3158	6847
47. Runnebaum Agrar GbR, Eydelstedt-Dörpel	+ Loka 10	Majorca	7	93.876	3,81	3581	3,22	3026	6607
48. Bodenstab u. Knake GbR, Mellinghausen-Brake	Ireen 152	Samburu	8	93.740	3,25	3047	3,23	3032	6079
49. Eggerking, Thorsten, Drebber-Mariendrebber	80	Lonar	8	93.135	3,76	3498	3,24	3016	6514
50. Bodenstab u. Knake GbR, Mellinghausen-Brake	Mala 121	Schaffner	8	92.968	3,68	3424	3,45	3203	6627
51. Döbbeling GbR, Drebber-Mariendrebber	+ Hermi 30	Jotan	8	92.792	4,43	4115	3,49	3243	7358
52. Wortmann, Manfred, Sulingen	Mea 813	Calysto	7	92.686	4,17	3868	3,62	3351	7219
53. Schierholz, Fred, Sulingen-Rathlosen	Ujanda 733	Fremont	8	92.671	4,05	3755	3,36	3117	6872
54. Oehlmann GbR, Adolf u. Bernd, Diepholz-Heede	+ Emate 5	Leko	7	92.549	4,22	3901	3,34	3095	6996
55. Runnebaum Agrar GbR, Eydelstedt-Dörpel	Manuela 40	Lonar	6	92.542	3,53	3271	3,25	3012	6283

Die höchsten 305-Tage-Leistungen

Besitzer, Wohnort	Kuhname	Vater	La.	Milch kg	Fett %	Fett kg	Eiw.%	Eiw.kg	F+E kg
1. Keller GbR, Sulingen-Klein-Lessen	Stubby 640	Masterful	4	15.436	4,26	658	3,77	582	1240
2. Spannhake Q KG, Sulingen-Herelse	Quir 375	Borekito	3	16.078	4,22	678	3,46	557	1235
3. Spannhake Q KG, Sulingen-Herelse	Berita 132	Kaluscho	2	17.660	3,80	671	3,15	556	1227
4. Keller GbR, Sulingen-Klein-Lessen	Dini 634	Upright	4	15.268	4,44	678	3,57	545	1223
5. Keller GbR, Sulingen-Klein-Lessen	Disette 715	Spiro	3	15.920	4,19	667	3,35	533	1200
6. Keller GbR, Sulingen-Klein-Lessen	Sorge 679	Snow RF	3	15.694	4,24	665	3,40	533	1198
7. Keller GbR, Sulingen-Klein-Lessen	Tule 621	Bryant	3	17.304	3,68	637	3,22	557	1194
8. Keller GbR, Sulingen-Klein-Lessen	Dinse 37	Rubicon	2	13.965	4,58	640	3,87	540	1180
9. Spannhake Q KG, Sulingen-Herelse	Ulrike 396	Missan	3	15.500	4,42	685	3,18	493	1178
10. Spannhake Q KG, Sulingen-Herelse	Shama 366	Elio Red P	4	16.528	3,78	624	3,35	553	1177
11. Spannhake Q KG, Sulingen-Herelse	Else 393	Malinus	3	14.684	4,34	638	3,66	537	1175
12. Kunst, Henning, Freistadt-Spreckelshorst	Karla 131	Snow RF	5	16.680	3,88	648	3,15	525	1173
13. Döbbling GbR, Drebbler-Mariendrebber	Regatte 76	Dispatch	4	15.129	4,32	654	3,43	519	1173
14. Spannhake Q KG, Sulingen-Herelse	Schnucki 139	Firstboy	3	16.732	3,87	648	3,11	521	1169
15. Keller GbR, Sulingen-Klein-Lessen	Henja 48	Martinius	2	15.421	4,18	644	3,37	520	1164
16. Runnebaum Agrar GbR, Eydelstedt-Dörpel	Lauri 133	Barkeeper	3	13.762	4,79	659	3,60	495	1154
17. Keller GbR, Sulingen-Klein-Lessen	Agneta 706	Sandor	3	15.664	3,89	609	3,47	543	1152
18. Beneker GbR, Eydelstedt-Düste	Zora 43	Genestar	5	15.437	4,06	627	3,39	524	1151
19. Keller GbR, Sulingen-Klein-Lessen	835	Sandor	3	15.388	3,92	603	3,56	548	1151
20. Keller GbR, Sulingen-Klein-Lessen	Hanne 237	Martinius	2	16.203	3,68	596	3,37	546	1142
21. Spannhake Q KG, Sulingen-Herelse	Lilli 376	Outlast	3	15.326	4,12	632	3,33	510	1142
22. Keller GbR, Sulingen-Klein-Lessen	Delina 76	Flicflac	2	16.415	3,68	604	3,20	526	1130
23. Spannhake Q KG, Sulingen-Herelse	Mina 147	Snow RF	3	15.827	3,96	627	3,17	501	1128
24. Spannhake Q KG, Sulingen-Herelse	Amelia 8	Missan	3	13.888	4,45	618	3,67	510	1128
25. Spannhake Q KG, Sulingen-Herelse	Lukki 7	Laurent P	3	13.507	4,69	634	3,64	491	1125
26. Keller GbR, Sulingen-Klein-Lessen	Creme 694	Shakespear	3	14.796	4,03	597	3,54	524	1121
27. Keller GbR, Sulingen-Klein-Lessen	Helmi 222	Martinius	2	13.751	4,79	659	3,34	459	1118
28. Beneker GbR, Eydelstedt-Düste	Helena 161	Snow RF	4	16.565	3,56	590	3,15	522	1112
29. Keller GbR, Sulingen-Klein-Lessen	Dore 929	Snowmaster	6	15.256	4,12	629	3,15	481	1110
30. Spannhake Q KG, Sulingen-Herelse	Vanja 229	Missan	2	14.987	4,21	631	3,20	479	1110
31. Spannhake Q KG, Sulingen-Herelse	Hella 183	Logic P	4	13.915	4,53	631	3,44	479	1110
32. Spannhake Q KG, Sulingen-Herelse	Merle 45	Soko Red	4	15.879	3,84	609	3,14	499	1108
33. Spannhake Q KG, Sulingen-Herelse	Sofia 4	Rubicon	2	13.154	4,62	608	3,78	497	1105
34. Stratmann, Henning, Drebbler	Lara 446	Acapulco	3	14.480	4,26	617	3,36	486	1103
35. Döbbling GbR, Drebbler-Mariendrebber	77	Sylvert	2	15.675	3,74	586	3,29	516	1102
36. Niemann, Eckhard, Diepholz-Heede	Pesy 256	Monreal	4	14.789	4,29	635	3,16	467	1102
37. Keller GbR, Sulingen-Klein-Lessen	Ankera 46	Martinius	3	15.719	3,61	567	3,38	531	1098
38. Keller GbR, Sulingen-Klein-Lessen	Alba 582	Akyol Red	4	15.772	3,73	588	3,20	505	1093
39. Keller GbR, Sulingen-Klein-Lessen	Sorja 488	Akyol Red	4	16.125	3,67	592	3,09	498	1090
40. Keller GbR, Sulingen-Klein-Lessen	Martine 677	Impression	4	13.701	4,53	620	3,43	470	1090
41. Spannhake Q KG, Sulingen-Herelse	Karlotta 135	Roxy B	3	13.936	4,23	589	3,59	500	1089
42. Keller GbR, Sulingen-Klein-Lessen	Hanke 454	Naberg	5	16.577	3,35	556	3,20	531	1087
43. Beneker GbR, Eydelstedt-Düste	Erbin 50	Fanatic	2	15.782	3,33	526	3,54	559	1085
44. Spannhake Q KG, Sulingen-Herelse	Mailin 154	AltaWishin	4	15.189	4,06	616	3,09	469	1085
45. Spannhake Q KG, Sulingen-Herelse	Myrre 346	Roxy B	3	13.408	4,37	586	3,72	499	1085
46. Dückerling GbR, Wilh.u.Kerst., Wetschen-Wetscherbruch	270	Snow RF	4	15.304	3,82	584	3,24	496	1080
47. Niemann, Eckhard, Diepholz-Heede	Wera 29	Baldur	4	14.600	4,23	617	3,15	460	1077
48. Keller GbR, Sulingen-Klein-Lessen	Riola 487	Tribune	4	15.712	3,42	538	3,42	538	1076
49. Keller GbR, Sulingen-Klein-Lessen	Cristel 13	Galore	2	13.727	4,41	605	3,43	471	1076
50. Keller GbR, Sulingen-Klein-Lessen	Elisabeth 313	Gymnast	2	16.995	3,20	544	3,12	531	1075
51. Logemann, Ralf, Sulingen-Herelse	Lissi 44	Kaluscho	3	12.530	4,85	608	3,73	467	1075
52. Spannhake Q KG, Sulingen-Herelse	Marilyn 93	Taz	2	14.485	4,07	590	3,34	484	1074
53. Spannhake Q KG, Sulingen-Herelse	Tolle 225	Firstboy	3	15.147	3,93	595	3,16	478	1073
54. Ohrdes GbR, Sulingen-Bockhom	39	Baldur	4	13.783	4,27	589	3,50	483	1072
55. Spannhake Q KG, Sulingen-Herelse	Orka 153	Keith	2	15.368	3,75	576	3,22	495	1071

Die höchsten Färsenlaktationen

Besitzer, Wohnort	Kuhname	Vater	EKA	Milch kg	Fett %	Fett kg	Eiw.%	Eiw.kg	F+E kg
1. Spannhake Q KG, Sulingen-Herelse	Karolina 140	Fuel	24	12.367	4,75	587	3,68	455	1042
2. Spannhake Q KG, Sulingen-Herelse	Cora 339	Taz	26	14.388	3,96	570	3,27	471	1041
3. Keller GbR, Sulingen-Klein-Lessen	Kasa 142	Greatlakes	23	12.868	4,32	556	3,40	437	993
4. Stratmann, Henning, Drebber	Raki 11	Snow RF	25	14.549	3,41	496	3,22	468	964
5. Keller GbR, Sulingen-Klein-Lessen	Jana 421	Tosco	29	11.641	4,55	530	3,72	433	963
6. Spannhake Q KG, Sulingen-Herelse	Susann 357	Gywer RDC	22	13.671	3,69	504	3,29	450	954
7. Logemann, Ralf, Sulingen-Herelse	Suse 78	Bequito	28	11.733	4,31	506	3,78	444	950
8. Spannhake Q KG, Sulingen-Herelse	Valerie 301	Jazz	24	13.922	3,54	493	3,28	456	949
9. Keller GbR, Sulingen-Klein-Lessen	Daxi 414	Ramazotti	27	11.995	4,22	506	3,66	439	945
10. Spannhake Q KG, Sulingen-Herelse	Bammy 160	Piston	25	12.753	3,94	502	3,47	442	944
11. Spannhake Q KG, Sulingen-Herelse	Esmara 277	Gywer RDC	24	12.365	4,04	500	3,56	440	940
12. Runnebaum Agrar GbR, Eydelstedt-Dörpel	Abi 89	Flicflac	30	12.538	4,14	519	3,33	418	937
13. Keller GbR, Sulingen-Klein-Lessen	Liesel 433	Tosco	23	10.794	4,93	532	3,74	404	936
14. Spannhake Q KG, Sulingen-Herelse	Karlotti 73	Flicflac	26	13.196	3,54	467	3,55	468	935
15. Spannhake Q KG, Sulingen-Herelse	Millie 159	Flicflac	25	13.228	3,76	498	3,30	436	934
16. Spannhake Q KG, Sulingen-Herelse	Moonlight 142	Piston	24	14.332	3,32	476	3,15	452	928
17. Spannhake Q KG, Sulingen-Herelse	Erla 240	Spitfire	26	13.662	3,58	489	3,21	438	927
18. Logemann, Ralf, Sulingen-Herelse	Chantal 94	Martin	26	12.470	3,94	491	3,50	436	927
19. Spannhake Q KG, Sulingen-Herelse	Crispi 166	Silvershot	22	14.727	3,18	469	3,10	457	926
20. Spannhake Q KG, Sulingen-Herelse	Ajana 353	Jazz	25	14.835	3,20	475	2,99	444	919
21. Spannhake Q KG, Sulingen-Herelse	Olympia 217	Battleship	24	12.104	4,14	501	3,45	418	919
22. Spannhake Q KG, Sulingen-Herelse	Ingwer 286	Jazz	25	13.671	3,45	471	3,23	442	913
23. Spannhake Q KG, Sulingen-Herelse	Franzi 268	Greatlakes	22	11.655	4,31	502	3,52	410	912
24. Spannhake Q KG, Sulingen-Herelse	Gilsana 168	Hong	25	13.978	3,31	462	3,21	448	910
25. Bodenstab u. Knake GbR, Mellinghausen-Brake	Mele 166	Endurance	30	12.840	3,60	462	3,49	448	910
26. Spannhake Q KG, Sulingen-Herelse	Greta 158	Makari PP	23	12.500	3,90	487	3,38	422	909
27. Spannhake Q KG, Sulingen-Herelse	Mieke 180	Greatboy	24	11.107	4,68	520	3,48	387	907
28. Spannhake Q KG, Sulingen-Herelse	Bonnie 395	Silvershot	24	12.512	3,88	485	3,36	420	905
29. Keller GbR, Sulingen-Klein-Lessen	Cuba 426	Tosco	25	11.793	4,04	476	3,63	428	904
30. Stratmann, Henning, Drebber	Dorett 44	Merian PP	24	12.201	3,98	485	3,41	416	901
31. Spannhake Q KG, Sulingen-Herelse	Minnesota 6	Crushtime	26	12.940	3,79	490	3,17	410	900
32. Stratmann, Henning, Drebber	Donte 15	Epochal	27	12.902	3,84	496	3,13	404	900
33. Spannhake Q KG, Sulingen-Herelse	Alma 96	Bardo	24	12.276	3,88	476	3,45	424	900
34. Keller GbR, Sulingen-Klein-Lessen	Halja 428	Tosco	23	12.508	3,91	489	3,27	409	898
35. Spannhake Q KG, Sulingen-Herelse	Kathrina 136	Lendary	23	13.163	3,53	465	3,27	431	896
36. Spannhake Q KG, Sulingen-Herelse	Missy 308	Fuel	28	12.853	3,70	476	3,27	420	896
37. Bodenstab u. Knake GbR, Mellinghausen-Brake	243	Flicflac	39	11.189	4,28	479	3,73	417	896
38. Bodenstab u. Knake GbR, Mellinghausen-Brake	Katrin 116	Granito	27	10.227	5,02	513	3,74	383	896
39. Spannhake Q KG, Sulingen-Herelse	Stella 334	Topstone	22	13.115	3,48	457	3,34	438	895
40. Wilms, Andreas, Bamstorf-Aldorf	189	Redcarpet	24	10.383	4,86	505	3,76	390	895
41. Stratmann, Henning, Drebber	Raspe 25	Snow RF	26	12.960	3,50	454	3,40	440	894
42. Spannhake Q KG, Sulingen-Herelse	Beate 322	Jameson	24	10.855	4,47	485	3,77	409	894
43. Keller GbR, Sulingen-Klein-Lessen	Anina 122	Jackson	24	12.718	3,52	448	3,48	442	890
44. Stratmann, Henning, Drebber	Leande 23	Rodger	26	13.267	3,43	455	3,27	434	889
45. Spannhake Q KG, Sulingen-Herelse	Erka 413	Spark Red	23	13.491	3,36	453	3,22	435	888
46. Spannhake Q KG, Sulingen-Herelse	Eskana 400	Kendrick	26	12.993	3,69	480	3,14	408	888
47. Schierholz, Fred, Sulingen-Rathlosen	Rosamia 1146	Kingpin	28	11.048	4,36	482	3,67	405	887
48. Beneker GbR, Eydelstedt-Düste	Silka 177	Merian PP	26	11.846	3,84	455	3,62	429	884
49. Schierholz, Fred, Sulingen-Rathlosen	Uljana 1137	Rusty-Red	26	11.540	4,10	473	3,56	411	884
50. Stratmann, Henning, Drebber	Dänin 30	Snow RF	25	10.359	4,93	511	3,60	373	884
51. Runnebaum Agrar GbR, Eydelstedt-Dörpel	Gondel 20	Gywer RDC	25	12.467	3,58	446	3,47	433	879
52. Stratmann, Henning, Drebber	Dorissa 29	Merian PP	26	11.820	4,00	473	3,43	406	879
53. Rohlf's, Stefan, Ehrenburg-Schmalförden	Schoko 158	Arino Red	30	10.856	4,61	500	3,49	379	879
54. Dückering GbR, Wilh.u.Kerst., Wetschen-Wetscherbruch	549	Barkeeper	25	12.865	3,48	448	3,33	429	877
55. Keller GbR, Sulingen-Klein-Lessen	Deem 445	Extremo	28	13.216	3,39	448	3,24	428	876

Kontrollverein Lemförde

Die höchsten Herdenleistungen

Besitzer, Wohnort	Alter	Milch kg	Fett %	Fett kg	Eiw.%	Eiw.kg	F+E kg
Gruppe 50,0 - 99,9 Kühe							
1. Jacob, Wilhelm, Hüde	51,9	8.543	4,11	351	3,58	306	657
Gruppe 100,0 - 149,9 Kühe							
1. Vahrenholt, Frank, Diepholz-Graflage	58,0	11.080	4,04	448	3,36	372	820
2. Schütter, Andreas, Lembruch	58,5	9.191	4,00	368	3,46	318	686
Gruppe 150,0 - 199,9 Kühe							
1. Vogt, Albert, Wagenfeld-Förtingen	55,2	11.390	4,28	487	3,47	395	882
2. Lampe GbR, Hüde-Evershorst	64,1	10.033	4,34	436	3,48	349	785
3. Fröhling, Georg, Marl	52,4	9.355	3,92	367	3,42	320	687
Gruppe über 200,0 Kühe							
1. Vogt GbR, Walter + Anette, Marl	55,0	10.555	4,30	454	3,55	374	829

Die höchsten Lebensleistungen

Besitzer, Wohnort	Kuhname	Vater	Abk.	Milch kg	Fett %	Fett kg	Eiw.%	Eiw.kg	F+E kg
1. Vogt GbR, Walter + Anette, Marl	+ 926	Junus	11	119.779	3,78	4524	3,47	4151	8675
2. Vogt, Albert, Wagenfeld-Förtingen	History 83	Alchemy	9	111.759	3,84	4296	3,48	3888	8184
3. Vogt, Albert, Wagenfeld-Förtingen	+ Georg 142	Peterslund	13	107.863	4,52	4880	3,57	3849	8729
4. Vahrenholt, Frank, Diepholz-Graflage	+ 545	Labiata	8	104.072	4,51	4690	3,56	3710	8400
5. Vahrenholt, Frank, Diepholz-Graflage	140	NOG Badar	7	97.405	3,24	3160	3,01	2934	6094
6. Vogt, Albert, Wagenfeld-Förtingen	+ Isa 25	Talent2	7	97.391	4,22	4108	3,50	3406	7514
7. Lampe GbR, Hüde-Evershorst	+ 773	Malachi	5	97.260	3,63	3531	3,33	3238	6769
8. Vogt, Albert, Wagenfeld-Förtingen	Fiere 81	Alchemy	7	96.845	4,23	4095	3,31	3207	7302
9. Schütter, Andreas, Lembruch	Ina 91	Malpas	9	96.539	3,74	3610	3,36	3245	6855

Die höchsten 305-Tage-Leistungen

Besitzer, Wohnort	Kuhname	Vater	La.	Milch kg	Fett %	Fett kg	Eiw.%	Eiw.kg	F+E kg
1. Vogt, Albert, Wagenfeld-Förlingen	Toskana 84	Solomon	4	15.481	4,08	632	3,35	519	1151
2. Vogt, Albert, Wagenfeld-Förlingen	Lavinja 3	Tribune	6	14.908	4,22	629	3,48	519	1148
3. Vogt GbR, Walter + Anette, Marl	134	Backstage	3	13.300	4,89	651	3,63	483	1134
4. Vogt, Albert, Wagenfeld-Förlingen	Helena 65	Attico Red	5	14.349	4,36	625	3,43	492	1117
5. Vogt, Albert, Wagenfeld-Förlingen	Lana 9	Upright	4	14.420	4,18	603	3,40	491	1094
6. Vogt, Albert, Wagenfeld-Förlingen	Grace 11	Masterful	4	15.332	3,67	563	3,39	520	1083
7. Vahrenholt, Frank, Diepholz-Graflage	329	Borani	3	15.371	3,73	574	3,30	507	1081
8. Vogt, Albert, Wagenfeld-Förlingen	Tina 39	Alpine	4	14.275	4,06	580	3,44	491	1071
9. Vogt GbR, Walter + Anette, Marl	386		2	14.186	4,14	588	3,35	475	1063
10. Vahrenholt, Frank, Diepholz-Graflage	241	Snow RF	5	13.847	4,33	600	3,26	451	1051
11. Vogt GbR, Walter + Anette, Marl	405	Battleship	2	15.436	3,63	560	3,17	490	1050
12. Vahrenholt, Frank, Diepholz-Graflage	125	Babak	5	15.074	3,75	565	3,21	484	1049
13. Vogt GbR, Walter + Anette, Marl	367	President	3	14.049	4,21	591	3,22	453	1044
14. Vogt GbR, Walter + Anette, Marl	69	Masterful	3	12.416	4,68	581	3,70	459	1040
15. Vogt GbR, Walter + Anette, Marl	355	One-Red	3	13.353	4,44	593	3,34	446	1039
16. Vogt GbR, Walter + Anette, Marl	177	Firstboy	3	13.062	4,33	566	3,58	468	1034
17. Vogt GbR, Walter + Anette, Marl	68	Sylvert	3	15.241	3,64	555	3,14	478	1033
18. Vogt GbR, Walter + Anette, Marl	50	Keith	2	13.827	4,01	555	3,42	473	1028
19. Vogt, Albert, Wagenfeld-Förlingen	Klara 106	Galore	3	12.752	4,53	578	3,50	446	1024
20. Vogt GbR, Walter + Anette, Marl	291	Control	2	13.499	4,39	593	3,19	430	1023
21. Vahrenholt, Frank, Diepholz-Graflage	386	Missan	3	11.507	5,15	593	3,73	429	1022
22. Vogt GbR, Walter + Anette, Marl	Tamke 98	Missan	3	13.762	4,23	582	3,18	438	1020
23. Vogt GbR, Walter + Anette, Marl	47	Ed Red PP	3	13.057	4,33	565	3,48	455	1020
24. Vogt, Albert, Wagenfeld-Förlingen	Coralie 62	Piston	2	13.783	3,88	535	3,50	483	1018
25. Vogt GbR, Walter + Anette, Marl	228	Torsten	4	13.546	4,04	547	3,47	470	1017

Die höchsten Färsenlaktationen

Besitzer, Wohnort	Kuhname	Vater	EKA	Milch kg	Fett %	Fett kg	Eiw.%	Eiw.kg	F+E kg
1. Vogt GbR, Walter + Anette, Marl	241	Gymnast	22	11.304	4,37	494	3,52	398	892
2. Vogt GbR, Walter + Anette, Marl	403	Gin Tonic	23	12.160	3,75	456	3,40	413	869
3. Vogt, Albert, Wagenfeld-Förlingen	Hanna 74	Crown-Red	25	10.507	4,46	469	3,73	392	861
4. Vogt GbR, Walter + Anette, Marl	269	Topstone	23	12.281	3,85	473	3,15	387	860
5. Vogt, Albert, Wagenfeld-Förlingen	Romantik 139	Saluki	24	11.378	4,05	461	3,51	399	860
6. Vogt GbR, Walter + Anette, Marl	42	Suledo	24	10.824	4,30	465	3,63	393	858
7. Vogt, Albert, Wagenfeld-Förlingen	Gabriele 151	Kerrigan	28	11.110	4,20	467	3,39	377	844
8. Vogt GbR, Walter + Anette, Marl	305	Axminster	24	10.918	4,06	443	3,67	401	844
9. Lampe GbR, Hüde-Evershorst	849	Missoni P	26	12.192	3,74	456	3,17	386	842
10. Vogt GbR, Walter + Anette, Marl	78	Garido	27	9.888	4,95	489	3,54	350	839
11. Vogt GbR, Walter + Anette, Marl	110	Crownmax	24	9.820	4,94	485	3,57	351	836
12. Vogt, Albert, Wagenfeld-Förlingen	Tiramisu 72	Crown-Red	25	11.113	4,04	449	3,46	384	833
13. Vogt, Albert, Wagenfeld-Förlingen	Kassandra 27	Swingman	24	11.947	3,69	441	3,27	391	832
14. Vahrenholt, Frank, Diepholz-Graflage	464	Baldur	29	12.028	3,63	437	3,28	394	831
15. Vogt GbR, Walter + Anette, Marl	387	Scotch	24	12.741	3,05	389	3,46	441	830
16. Vahrenholt, Frank, Diepholz-Graflage	435	Sylvert	29	11.624	3,77	438	3,34	388	826
17. Vogt GbR, Walter + Anette, Marl	279	Bombero	30	10.879	4,12	448	3,47	377	825
18. Lampe GbR, Hüde-Evershorst	862	Alderan	34	10.061	4,66	469	3,54	356	825
19. Lampe GbR, Hüde-Evershorst	872	Alderan	28	11.218	3,96	444	3,30	370	814
20. Vogt GbR, Walter + Anette, Marl	30	Bombero	26	10.680	4,17	445	3,45	368	813
21. Lampe GbR, Hüde-Evershorst	851	Kawasaki	31	11.037	3,91	432	3,44	380	812
22. Vahrenholt, Frank, Diepholz-Graflage	475	Battleship	31	11.517	3,69	425	3,29	379	804
23. Lampe GbR, Hüde-Evershorst	844	Missoni P	36	9.809	4,61	452	3,58	351	803
24. Vahrenholt, Frank, Diepholz-Graflage	438	Missan	37	11.713	3,71	435	3,12	366	801
25. Vogt GbR, Walter + Anette, Marl	93	Snickers P	24	11.012	3,79	417	3,49	384	801

Kontrollverein Barver-Varrel

Die höchsten Herdenleistungen

Besitzer, Wohnort	Alter	Milch kg	Fett %	Fett kg	Eiw.%	Eiw.kg	F+E kg
Gruppe 2,0 - 49,9 Kühe							
1. Schwiers, Andreas, Varrel-Dörrielloh	55,7	10.404	4,05	422	3,48	362	783
2. Markus, Reinhard, Barver	62,5	9.767	4,33	423	3,65	357	779
3. Horstmann, Erhard, Barenburg	53,8	9.450	3,79	358	3,39	321	679
Gruppe 50,0 - 99,9 Kühe							
1. Spannhake, Henrik, Rehden	52,3	12.335	4,00	493	3,31	408	902
2. Schlamann GbR, Varrel-Renzel	55,7	10.492	4,07	427	3,32	348	775
3. Kanning, Friedrich, Wetschen	59,9	9.693	3,99	387	3,59	348	735
Gruppe 100,0 - 149,9 Kühe							
1. Schweers GbR, Varrel-Dörrielloh	56,0	12.005	3,92	471	3,37	404	875
2. Remmert GbR, Wetschen	60,9	11.112	4,02	447	3,34	371	818
3. Osterbrink, Sina, Melle-Wetter	57,6	10.907	3,99	435	3,33	364	799
4. Tinnemeyer, Henry, Diepholz-St.Hülfe	57,5	10.430	4,05	422	3,52	367	790
5. Ahlers GbR, Varrel-Dörrielloh	51,7	9.265	3,97	368	3,40	315	683
Gruppe 150,0 - 199,9 Kühe							
1. Sandmann GbR, Bernd und Fabian, Diepholz	47,6	10.885	3,81	414	3,43	374	788
Gruppe über 200,0 Kühe							
1. Brokering Milch KG, Eydelstedt-Düste	48,2	13.243	3,88	514	3,42	453	967
2. Renzelmann, Carsten, Varrel-Brümmerloh	66,5	12.863	4,04	520	3,42	440	960
3. Bollhorst GbR, Wolfg. u. Henning, Wetschen	55,6	12.175	4,21	513	3,43	418	930
4. Heide GmbH & Co.KG, Barver	63,6	10.517	4,20	442	3,57	376	817
5. Homsheide GbR, Varrel-Brümmerloh	65,4	9.412	4,10	386	3,48	328	713

Die höchsten Lebensleistungen

Besitzer, Wohnort	Kuhname	Vater	Abk.	Milch kg	Fett %	Fett kg	Eiw.%	Eiw.kg	F+E kg
1. Renzelmann, Carsten, Varrel-Brümmerloh	+ 753	Ramos	12	167.559	3,75	6286	3,41	5714	12000
2. Bollhorst GbR, Wolfg. u. Henning, Wetschen	+ Monalisa 753	Otto	11	154.876	4,39	6805	3,41	5277	12082
3. Heide GmbH & Co.KG, Barver	Flocke 197	Buckeye	12	139.882	3,46	4841	3,03	4234	9075
4. Osterbrink, Sina, Melle-Wetter	135	Blitz	8	138.578	3,21	4448	3,05	4232	8680
5. Renzelmann, Carsten, Varrel-Brümmerloh	7	Laudan	7	125.842	3,55	4466	3,22	4047	8513
6. Renzelmann, Carsten, Varrel-Brümmerloh	Lotta 974	Mowambo	9	125.486	3,77	4733	3,34	4192	8925
7. Bollhorst GbR, Wolfg. u. Henning, Wetschen	854	Cesar	7	122.781	3,95	4847	3,25	3991	8838
8. Osterbrink, Sina, Melle-Wetter	+ 131	Bison	8	121.160	3,47	4202	3,02	3664	7866
9. Renzelmann, Carsten, Varrel-Brümmerloh	+ 34	Lonar	8	116.521	3,74	4358	3,42	3989	8347
10. Schweers GbR, Varrel-Dörrielloh	+ Tamke 20	Baxter 2	6	115.675	3,27	3779	2,94	3403	7182
11. Homsheide GbR, Varrel-Brümmerloh	300	Jukebox	9	114.593	3,88	4451	3,43	3931	8382
12. Sandmann GbR, Bernd und Fabian, Diepholz	Trudel 133	Jolton	11	114.447	3,88	4444	3,40	3896	8340
13. Renzelmann, Carsten, Varrel-Brümmerloh	824	Shottle	8	111.974	3,44	3853	3,20	3578	7431
14. Bollhorst GbR, Wolfg. u. Henning, Wetschen	+ 635	Emtoro	9	111.626	4,21	4695	3,35	3741	8436
15. Bollhorst GbR, Wolfg. u. Henning, Wetschen	12	Epic	6	110.818	4,53	5024	3,27	3621	8645

Die höchsten Lebensleistungen

Besitzer, Wohnort	Kuhname	Vater	Abk.	Milch kg	Fett %	Fett kg	Eiw.%	Eiw.kg	F+E kg
16. Tinnemeyer, Henry, Diepholz-St.Hülf	Hedwig 729	Lucky	9	110.385	3,74	4127	3,21	3540	7667
17. Renzelmann, Carsten, Varrel-Brümmertloh	990	Brawler	7	108.495	3,65	3958	3,32	3603	7561
18. Heide GmbH & Co.KG, Barver	Dorothea 42	Offroad	9	108.463	3,69	4007	3,20	3476	7483
19. Homsheide GbR, Varrel-Brümmertloh	364	Gibor	9	107.150	3,70	3961	3,39	3635	7596
20. Heide GmbH & Co.KG, Barver	Golda 175	Tribute	8	106.645	4,10	4374	3,45	3679	8053
21. Renzelmann, Carsten, Varrel-Brümmertloh	11	Man-O-Man	9	105.839	4,56	4831	3,81	4029	8860
22. Renzelmann, Carsten, Varrel-Brümmertloh	984	Shottle	9	105.341	4,19	4415	3,32	3493	7908
23. Brokering Milch KG, Eydelstedt-Düste	3671	Giant	6	104.658	3,62	3790	3,16	3305	7095
24. Renzelmann, Carsten, Varrel-Brümmertloh	87	Carmano	7	104.509	4,43	4633	3,53	3689	8322
25. Homsheide GbR, Varrel-Brümmertloh	141	AltaJamil	7	104.194	3,53	3681	3,34	3480	7161
26. Renzelmann, Carsten, Varrel-Brümmertloh	106	Gold Chip	6	103.547	3,49	3616	3,11	3222	6838
27. Sandmann GbR, Bernd und Fabian, Diepholz	Gundel 88	Windspiel	8	102.774	3,17	3262	3,14	3231	6493
28. Ahlers GbR, Varrel-Dömieloh	41	Windspiel	8	102.273	3,54	3617	3,15	3225	6842
29. Schlamann GbR, Varrel-Renzel	+ 4	Tau	10	102.242	4,14	4237	3,49	3570	7807
30. Homsheide GbR, Varrel-Brümmertloh	+ 412	Emtoro	8	102.083	4,33	4416	3,31	3383	7799
31. Renzelmann, Carsten, Varrel-Brümmertloh	66	Epic	7	101.209	3,80	3841	3,31	3352	7193
32. Renzelmann, Carsten, Varrel-Brümmertloh	+ 119	Alert II	8	100.525	4,06	4086	3,38	3398	7484
33. Brokering Milch KG, Eydelstedt-Düste	+ 3166	Beart	7	100.484	3,59	3605	3,20	3215	6820
34. Brokering Milch KG, Eydelstedt-Düste	3550	Fanatic	7	99.636	4,57	4552	3,48	3466	8018
35. Renzelmann, Carsten, Varrel-Brümmertloh	108	Loren	6	99.134	4,35	4314	3,79	3753	8067
36. Renzelmann, Carsten, Varrel-Brümmertloh	+ 183	Monreal	7	98.694	4,09	4033	3,18	3134	7167
37. Renzelmann, Carsten, Varrel-Brümmertloh	999	Giant	7	98.635	4,46	4402	3,74	3693	8095
38. Bollhorst GbR, Wolfg. u. Henning, Wetschen	907	Roxer	7	98.374	4,20	4134	3,07	3024	7158
39. Brokering Milch KG, Eydelstedt-Düste	+ 3351	Receptor	7	97.699	3,86	3767	3,14	3072	6839
40. Bollhorst GbR, Wolfg. u. Henning, Wetschen	1	Piet	7	96.350	4,58	4413	3,46	3335	7748
41. Brokering Jungvieh, Eydelstedt-Düste	+ Vera 8220	Falko	7	96.222	3,39	3259	3,22	3098	6357
42. Renzelmann, Carsten, Varrel-Brümmertloh	109	Gold Chip	6	95.971	3,37	3236	3,18	3056	6292
43. Heide GmbH & Co.KG, Barver	Hanna 128	Macello	10	95.320	3,60	3433	3,30	3144	6577
44. Renzelmann, Carsten, Varrel-Brümmertloh	933	Beart	8	95.083	4,31	4098	3,48	3311	7409
45. Bollhorst GbR, Wolfg. u. Henning, Wetschen	51	Piet	7	95.070	3,74	3558	3,36	3195	6753
46. Heide GmbH & Co.KG, Barver	Alina 106	Majorca	8	94.840	3,44	3260	3,12	2956	6216
47. Brokering Milch KG, Eydelstedt-Düste	+ 3268	Franklyn	7	94.749	4,38	4150	3,30	3130	7280
48. Renzelmann, Carsten, Varrel-Brümmertloh	+ 974	Goldday	7	94.630	3,47	3284	3,38	3195	6479
49. Schweers GbR, Varrel-Dömieloh	+ Ini 9	Pilot MR	7	94.155	4,45	4192	3,58	3372	7564
50. Bollhorst GbR, Wolfg. u. Henning, Wetschen	+ 126	Stewart	6	93.901	3,58	3360	3,25	3052	6412
51. Renzelmann, Carsten, Varrel-Brümmertloh	133	Gold Chip	6	93.648	3,81	3567	3,10	2907	6474
52. Brokering Milch KG, Eydelstedt-Düste	3674	Giant	6	93.538	3,95	3695	3,36	3144	6839
53. Homsheide GbR, Varrel-Brümmertloh	+ 140	Gunnar	6	93.420	3,67	3424	3,43	3206	6630
54. Renzelmann, Carsten, Varrel-Brümmertloh	825	Alpha	7	93.419	3,66	3423	3,31	3091	6514
55. Homsheide GbR, Varrel-Brümmertloh	109	Magneto	8	93.391	4,49	4191	3,52	3285	7476
56. Renzelmann, Carsten, Varrel-Brümmertloh	+ 995	Goldday	7	93.246	4,03	3761	3,37	3147	6908
57. Renzelmann, Carsten, Varrel-Brümmertloh	+ 907	Gold Chip	7	93.178	3,74	3483	3,36	3134	6617
58. Bollhorst GbR, Wolfg. u. Henning, Wetschen	+ Icegirl 195	Dreamweave	6	92.944	3,44	3194	3,19	2966	6160
59. Renzelmann, Carsten, Varrel-Brümmertloh	952	Giant	7	92.745	4,28	3965	3,62	3355	7320

Die höchsten 305-Tage-Leistungen

Besitzer, Wohnort	Kuhname	Vater	La.	Milch kg	Fett %	Fett kg	Eiw.%	Eiw.kg	F+E kg
1. Bollhorst GbR, Wolfg. u. Henning, Wetschen	MAR Inderi 494	Bandares	3	16.039	4,50	721	3,50	561	1282
2. Bollhorst GbR, Wolfg. u. Henning, Wetschen	598	Downtown	2	15.307	5,00	766	3,24	496	1262
3. Bollhorst GbR, Wolfg. u. Henning, Wetschen	278	Mr Max	3	16.587	4,33	718	3,22	534	1252
4. Spannhake, Henrik, Rehden	Anka 2	Arino Red	2	15.973	4,49	717	3,34	533	1250
5. Brokering Milch KG, Eydelstedt-Düste	4753	AltaSwag	2	18.121	3,61	654	3,19	578	1232
6. Brokering Milch KG, Eydelstedt-Düste	4701	Missan	3	16.684	4,15	693	3,22	538	1231
7. Bollhorst GbR, Wolfg. u. Henning, Wetschen	370	Bellarabi	3	15.305	4,61	706	3,42	524	1230
8. Bollhorst GbR, Wolfg. u. Henning, Wetschen	437	Missouri	3	16.285	4,08	665	3,40	553	1218
9. Renzelmann, Carsten, Varrel-Brümmerloh	999	Giant	6	15.487	4,32	669	3,54	549	1218
10. Brokering Milch KG, Eydelstedt-Düste	3674	Giant	6	17.393	3,66	637	3,31	575	1212
11. Bollhorst GbR, Wolfg. u. Henning, Wetschen	322	Baldur	4	16.791	4,07	684	3,13	526	1210
12. Schweers GbR, Varrel-Dörmeloh	Raja 18	Tribune	3	17.993	3,60	647	3,07	552	1199
13. Brokering Milch KG, Eydelstedt-Düste	4659	BG Opera	3	15.717	4,05	636	3,57	561	1197
14. Bollhorst GbR, Wolfg. u. Henning, Wetschen	549	Downtown	3	16.513	3,87	639	3,33	550	1189
15. Renzelmann, Carsten, Varrel-Brümmerloh	283	Flattop	4	16.503	3,81	629	3,38	557	1186
16. Brokering Milch KG, Eydelstedt-Düste	4709	Mission P	3	17.487	3,48	608	3,29	575	1183
17. Brokering Milch KG, Eydelstedt-Düste	4622	Baldur	3	17.411	3,59	625	3,20	557	1182
18. Bollhorst GbR, Wolfg. u. Henning, Wetschen	9	Merandy	5	16.890	3,82	645	3,18	537	1182
19. Bollhorst GbR, Wolfg. u. Henning, Wetschen	626	Sylvert	2	14.971	4,32	646	3,58	536	1182
20. Bollhorst GbR, Wolfg. u. Henning, Wetschen	605	Joplin	2	16.602	3,88	644	3,19	529	1173
21. Bollhorst GbR, Wolfg. u. Henning, Wetschen	266	Baldur	5	15.811	4,09	647	3,31	523	1170
22. Brokering Milch KG, Eydelstedt-Düste	4527	Baldur	4	16.900	3,67	620	3,25	549	1169
23. Brokering Milch KG, Eydelstedt-Düste	Nele 7513	Benwood P	4	16.549	3,72	616	3,34	553	1169
24. Bollhorst GbR, Wolfg. u. Henning, Wetschen	312	Bellarabi	4	13.916	4,79	667	3,59	500	1167
25. Bollhorst GbR, Wolfg. u. Henning, Wetschen	566	Downtown	3	13.163	5,28	695	3,59	472	1167
26. Brokering Milch KG, Eydelstedt-Düste	4718	Concord	3	14.287	4,61	659	3,55	507	1166
27. Bollhorst GbR, Wolfg. u. Henning, Wetschen	222	Goaway	5	16.408	4,13	677	2,97	488	1165
28. Renzelmann, Carsten, Varrel-Brümmerloh	196	Ladd P	5	15.102	4,20	635	3,51	530	1165
29. Brokering Milch KG, Eydelstedt-Düste	4583	Tumkey	3	14.485	4,34	628	3,69	534	1162
30. Brokering Milch KG, Eydelstedt-Düste	4046	Clayton	5	14.892	4,49	669	3,30	491	1160
31. Brokering Milch KG, Eydelstedt-Düste	3856	Eino	5	14.574	4,47	652	3,48	507	1159
32. Bollhorst GbR, Wolfg. u. Henning, Wetschen	670	Swift	2	14.757	4,42	652	3,42	504	1156
33. Brokering Milch KG, Eydelstedt-Düste	4738	Concord	3	15.102	4,21	636	3,43	518	1154
34. Bollhorst GbR, Wolfg. u. Henning, Wetschen	579	Resolve	2	13.860	4,63	642	3,65	506	1148
35. Brokering Milch KG, Eydelstedt-Düste	5028	Noel	2	16.166	3,83	619	3,27	528	1147
36. Brokering Milch KG, Eydelstedt-Düste	4763	Concord	3	14.702	4,37	642	3,43	504	1146
37. Bollhorst GbR, Wolfg. u. Henning, Wetschen	588	Malinus	2	14.913	4,34	647	3,31	494	1141
38. Brokering Milch KG, Eydelstedt-Düste	5253	Milestone	2	14.884	4,06	605	3,60	536	1141
39. Renzelmann, Carsten, Varrel-Brümmerloh	127	Kingpin	5	15.032	4,18	628	3,41	512	1140
40. Renzelmann, Carsten, Varrel-Brümmerloh	427	Kerigan	3	15.789	3,77	595	3,45	544	1139
41. Renzelmann, Carsten, Varrel-Brümmerloh	320	Sylvert	3	16.672	3,56	594	3,25	542	1136
42. Brokering Milch KG, Eydelstedt-Düste	4717	Concord	3	16.190	3,70	599	3,32	537	1136
43. Renzelmann, Carsten, Varrel-Brümmerloh	250	Roxy B	4	14.712	4,15	611	3,56	524	1135
44. Brokering Milch KG, Eydelstedt-Düste	4576	Tumkey	3	14.489	4,40	638	3,41	494	1132
45. Brokering Milch KG, Eydelstedt-Düste	4640	AltaPurity	3	17.429	3,43	597	3,06	534	1131
46. Bollhorst GbR, Wolfg. u. Henning, Wetschen	503	Balkos	2	15.927	3,82	609	3,28	522	1131
47. Brokering Milch KG, Eydelstedt-Düste	4790	Concord	3	14.413	4,11	592	3,74	539	1131
48. Bollhorst GbR, Wolfg. u. Henning, Wetschen	580	Chief	2	15.857	3,93	623	3,18	505	1128
49. Brokering Milch KG, Eydelstedt-Düste	Juni 54779	Force	2	16.451	3,61	594	3,24	533	1127
50. Brokering Milch KG, Eydelstedt-Düste	3756	Giant	6	15.658	3,95	619	3,24	508	1127
51. Brokering Milch KG, Eydelstedt-Düste	4441	Dixon	4	15.920	3,71	590	3,37	536	1126
52. Brokering Milch KG, Eydelstedt-Düste	4800	AltaSwag	3	15.221	3,99	607	3,40	518	1125
53. Bollhorst GbR, Wolfg. u. Henning, Wetschen	327	Kingpin	3	15.254	4,23	645	3,14	479	1124
54. Brokering Milch KG, Eydelstedt-Düste	Hemy 54797	Sylvert	3	15.805	3,66	579	3,44	544	1123
55. Bollhorst GbR, Wolfg. u. Henning, Wetschen	335	Bellarabi	3	14.076	4,62	650	3,36	473	1123

Die höchsten Färsenlaktationen

Besitzer, Wohnort	Kuhname	Vater	EKA	Milch kg	Fett %	Fett kg	Eiw.%	Eiw.kg	F+E kg
1. Brokering Milch KG, Eydelstedt-Düste	5601	Goloman	26	13.216	4,56	602	3,66	484	1086
2. Brokering Milch KG, Eydelstedt-Düste	5634	AltaOlaf	25	13.964	4,19	585	3,34	466	1051
3. Brokering Milch KG, Eydelstedt-Düste	5697	Freemax	25	12.600	4,64	585	3,55	447	1032
4. Brokering Milch KG, Eydelstedt-Düste	5529	Outlast	24	13.878	3,88	539	3,39	471	1010
5. Brokering Milch KG, Eydelstedt-Düste	65676	AltaRitz	25	12.990	4,15	539	3,61	469	1008
6. Brokering Milch KG, Eydelstedt-Düste	5667	Casino	24	14.206	3,75	533	3,32	471	1004
7. Brokering Milch KG, Eydelstedt-Düste	5350	Kensington	23	13.794	3,77	520	3,48	480	1000
8. Brokering Milch KG, Eydelstedt-Düste	5533	Converse	25	14.942	3,37	504	3,31	495	999
9. Brokering Milch KG, Eydelstedt-Düste	5225	Casino	26	13.642	3,90	532	3,36	458	990
10. Bollhorst GbR, Wolfg. u. Henning, Wetschen	750	Merryguy	28	14.290	3,74	534	3,18	454	988
11. Brokering Milch KG, Eydelstedt-Düste	5325	Hothand	23	15.601	3,17	495	3,15	491	986
12. Brokering Milch KG, Eydelstedt-Düste	65652	Goloman	25	12.767	4,08	521	3,64	465	986
13. Brokering Milch KG, Eydelstedt-Düste	5605	Youngster	25	13.057	3,96	517	3,58	468	985
14. Brokering Milch KG, Eydelstedt-Düste	5256	Gypsy	26	14.016	3,62	508	3,39	475	983
15. Brokering Milch KG, Eydelstedt-Düste	5349	Hothand	22	13.414	3,90	523	3,41	457	980
16. Brokering Milch KG, Eydelstedt-Düste	5315	Hothand	25	13.314	4,03	536	3,32	442	978
17. Brokering Milch KG, Eydelstedt-Düste	55547	AltaOlaf	24	12.346	4,38	541	3,52	434	975
18. Bollhorst GbR, Wolfg. u. Henning, Wetschen	723	Starello	30	14.112	3,64	514	3,20	452	966
19. Brokering Milch KG, Eydelstedt-Düste	5608	Super Uno	25	15.598	3,12	486	3,05	475	961
20. Brokering Milch KG, Eydelstedt-Düste	5602	Outlast	25	14.056	3,59	504	3,24	455	959
21. Brokering Milch KG, Eydelstedt-Düste	5617	Goloman	25	12.690	4,06	515	3,50	444	959
22. Brokering Milch KG, Eydelstedt-Düste	5284	Milestone	26	14.259	3,40	485	3,28	468	953
23. Brokering Milch KG, Eydelstedt-Düste	5324	Tamac	24	13.737	3,60	495	3,33	457	952
24. Brokering Milch KG, Eydelstedt-Düste	5252	Milestone	24	12.576	4,16	523	3,39	426	949
25. Brokering Milch KG, Eydelstedt-Düste	5381	Chilton	24	12.637	4,03	509	3,47	439	948
26. Brokering Milch KG, Eydelstedt-Düste	55251	Advokat PP	25	13.478	3,76	507	3,23	436	943
27. Brokering Milch KG, Eydelstedt-Düste	5660	Goloman	25	12.565	4,02	505	3,49	438	943
28. Brokering Milch KG, Eydelstedt-Düste	5612	AltaOlaf	25	13.148	3,86	508	3,30	434	942
29. Renzelmann, Carsten, Varrel-Brümmerloh	686	Barkeeper	28	11.939	4,41	527	3,48	415	942
30. Brokering Milch KG, Eydelstedt-Düste	5509	Converse	26	13.369	3,54	473	3,50	468	941
31. Brokering Milch KG, Eydelstedt-Düste	5240	Feedback	25	13.379	3,48	465	3,55	475	940
32. Brokering Milch KG, Eydelstedt-Düste	5254	Agotado	24	12.380	4,05	501	3,53	437	938
33. Brokering Milch KG, Eydelstedt-Düste	5447	AltaRondon	23	12.751	4,00	510	3,35	427	937
34. Bollhorst GbR, Wolfg. u. Henning, Wetschen	741	Swift	31	11.994	4,39	526	3,43	411	937
35. Brokering Milch KG, Eydelstedt-Düste	5402	Casino	28	11.231	4,49	504	3,86	433	937
36. Brokering Milch KG, Eydelstedt-Düste	5316	Kensington	24	13.903	3,49	485	3,24	451	936
37. Brokering Milch KG, Eydelstedt-Düste	5335	Kensington	24	11.886	4,27	508	3,60	428	936
38. Brokering Milch KG, Eydelstedt-Düste	5469	Torrent	24	12.877	3,72	479	3,54	456	935
39. Brokering Milch KG, Eydelstedt-Düste	5511	Converse	26	12.630	3,98	503	3,42	432	935
40. Bollhorst GbR, Wolfg. u. Henning, Wetschen	767	Keyword	30	12.513	4,13	517	3,34	418	935
41. Brokering Milch KG, Eydelstedt-Düste	5497	Converse	25	12.148	4,11	499	3,59	436	935
42. Bollhorst GbR, Wolfg. u. Henning, Wetschen	788	Copyright	27	13.207	3,88	512	3,20	422	934
43. Brokering Milch KG, Eydelstedt-Düste	5385	Converse	23	13.479	3,44	464	3,48	469	933
44. Brokering Milch KG, Eydelstedt-Düste	5610	AltaRoady	25	13.008	3,52	458	3,64	474	932
45. Bollhorst GbR, Wolfg. u. Henning, Wetschen	743	Swift	27	12.553	4,12	517	3,31	415	932
46. Brokering Milch KG, Eydelstedt-Düste	5384	AltaZarek	23	12.038	4,15	499	3,60	433	932
47. Markus, Reinhard, Barver	Nana 880	Garido	32	10.416	5,07	528	3,87	403	931
48. Brokering Milch KG, Eydelstedt-Düste	5343	Saluki	24	13.230	3,71	491	3,32	439	930
49. Brokering Milch KG, Eydelstedt-Düste	5440	Casino	24	13.477	3,63	489	3,26	439	928
50. Bollhorst GbR, Wolfg. u. Henning, Wetschen	752	Swift	29	13.432	3,60	483	3,31	445	928
51. Brokering Milch KG, Eydelstedt-Düste	55290	Starello	24	13.409	3,59	481	3,33	447	928
52. Brokering Jungvieh, Eydelstedt-Düste	5285	Milestone	24	13.376	3,72	497	3,22	431	928
53. Renzelmann, Carsten, Varrel-Brümmerloh	718	Spitfire	29	12.276	4,23	519	3,32	408	927
54. Brokering Milch KG, Eydelstedt-Düste	5665	AltaRoady	24	12.992	3,65	474	3,46	450	924
55. Brokering Milch KG, Eydelstedt-Düste	5673	Goloman	25	12.954	3,70	479	3,44	445	924

Kontrollverein Wagenfeld - Kirchdorf

Die höchsten Herdenleistungen

Besitzer, Wohnort	Alter	Milch kg	Fett %	Fett kg	Eiw.%	Eiw.kg	F+E kg
Gruppe 2,0 - 49,9 Kühe							
1. Riehs, Jens, Sternwede	60,1	8.607	4,42	380	3,52	303	684
2. Stratmann, Bastian, Wagenfeld-Ströhen	56,2	8.964	4,12	369	3,33	299	668
3. Schmidt, Günther, Wagenfeld	64,1	8.062	4,10	330	3,62	291	622
4. Thielemann, Christian, Rahden-Pr. Ströhen	60,0	8.131	4,13	336	3,41	278	613
Gruppe 50,0 - 99,9 Kühe							
1. Fiefstück, Marita, Wagenfeld	53,2	10.596	3,84	407	3,39	359	767
2. Bülker, Manfred, Wagenfeld	56,3	9.904	3,81	377	3,35	332	709
3. Fiefstück, Karl-Heinz, Wagenfeld	50,7	8.651	4,28	371	3,72	322	692
4. Kemmann GbR, Bahrenborstel	59,4	8.169	4,55	372	3,61	295	667
Gruppe 100,0 - 149,9 Kühe							
1. Schulze, Dirk, Wetschen-Düversbruch	57,1	12.308	4,04	497	3,42	421	918
2. Rempe GbR, Wagenfeld	73,0	11.204	4,06	455	3,47	389	844
3. Zumsprekel, Thorsten, Wagenfeld	57,9	9.376	4,10	385	3,46	324	709
4. Gabriel, Dieter, Diepenau-Essem	61,0	8.383	4,12	345	3,55	298	643
Gruppe 150,0 - 199,9 Kühe							
1. Schubert, Matthias, Wagenfeld-Ströhen	56,4	10.157	4,08	414	3,52	358	772
2. Thielker, Jürgen, Kirchdorf-Schaminghausen	63,9	9.798	4,10	402	3,46	339	741
Gruppe über 200,0 Kühe							
1. Nackenhorst OHG, Wagenfeld	56,9	12.355	3,89	481	3,42	422	903
2. Kehlbeck-Hüsemann GbR, Diepenau-Steinbrink	60,8	11.906	3,83	456	3,51	418	873
3. Collmoor, Andre, Wagenfeld	52,9	11.543	3,83	442	3,47	400	843
4. Milchviehbetrieb Cording, Wagenfeld-Förlingen	58,2	10.877	3,84	418	3,48	378	796

Die höchsten Lebensleistungen

Besitzer, Wohnort	Kuhname	Vater	Abk.	Milch kg	Fett %	Fett kg	Eiw.%	Eiw.kg	F+E kg
1. Rempe GbR, Wagenfeld	S 4		10	144.043	3,40	4904	3,16	4550	9454
2. Kehlbeck-Hüsemann GbR, Diepenau-Steinbrink	Grati 150	Malpas	9	122.292	4,70	5746	3,37	4124	9870
3. Rempe GbR, Wagenfeld	+ 23	Jolton	8	118.170	3,75	4435	3,39	4006	8441
4. Schulze, Dirk, Wetschen-Düversbruch	69	Player	10	115.125	3,20	3686	3,08	3545	7231
5. Nackenhorst OHG, Wagenfeld	+ 501	Stromer	9	111.539	3,80	4238	3,33	3712	7950
6. Kehlbeck-Hüsemann GbR, Diepenau-Steinbrink	+ 759	Genesis	7	111.117	3,06	3405	3,23	3584	6989
7. Rempe GbR, Wagenfeld	+ Ankona 75	Emil II	9	110.553	3,94	4356	3,45	3817	8173
8. Rempe GbR, Wagenfeld	+ 164	Windspiel	8	109.405	3,68	4023	3,19	3495	7518
9. Kehlbeck-Hüsemann GbR, Diepenau-Steinbrink	Mariche 151	Lonar	9	107.198	3,87	4153	3,29	3524	7677
10. Rempe GbR, Wagenfeld	+ Lilli 42	Braveheart	10	105.306	4,20	4420	3,22	3388	7808
11. Kehlbeck-Hüsemann GbR, Diepenau-Steinbrink	808	Suran	7	104.998	3,41	3585	3,53	3704	7289
12. Collmoor, Andre, Wagenfeld	508	Pioneer	9	104.115	3,46	3602	3,14	3268	6870
13. Rempe GbR, Wagenfeld	+ 224	Gabino	8	103.525	4,14	4287	3,43	3550	7837
14. Collmoor, Andre, Wagenfeld	+ Red Lola 311	Hyves	6	103.242	3,88	4005	3,62	3738	7743
15. Collmoor, Andre, Wagenfeld	+ 75	Pioneer	8	102.484	3,47	3561	3,41	3494	7055

Die höchsten Lebensleistungen

Besitzer, Wohnort	Kuhname	Vater	Abk.	Milch kg	Fett %	Fett kg	Eiw.%	Eiw.kg	F+E kg
16. Milchviehbetrieb Cording, Wagenfeld-Förtingen	Geisha 522	Beacon	8	100.133	3,82	3826	3,39	3399	7225
17. Milchviehbetrieb Cording, Wagenfeld-Förtingen	+ Note 419	Jalas	9	99.987	3,85	3850	3,33	3325	7175
18. Nackenhorst OHG, Wagenfeld	Almere 72	Coach	9	99.418	4,03	4011	3,45	3426	7437
19. Kehlbeck-Hüsemann GbR, Diepenau-Steinbrink	675	Buckeye	9	98.725	3,08	3039	3,17	3130	6169
20. Nackenhorst OHG, Wagenfeld	1409	AltaChex	8	98.464	4,52	4449	3,34	3291	7740
21. Kehlbeck-Hüsemann GbR, Diepenau-Steinbrink	Nari 152	Pioneer	7	98.409	4,18	4109	3,36	3311	7420
22. Rempe GbR, Wagenfeld	+ 316	Salamar	7	97.637	3,71	3618	3,20	3125	6743
23. Nackenhorst OHG, Wagenfeld	1380	AltaExacte	9	96.582	3,65	3524	3,27	3159	6683
24. Collmoor, Andre, Wagenfeld	11	Elwood	7	96.467	3,74	3606	3,59	3466	7072
25. Nackenhorst OHG, Wagenfeld	+ 1407	AltaChex	7	96.132	4,93	4743	3,51	3371	8114
26. Brokate, Thorsten, Bahrenborstel-Holzhausen	33	Fritz	11	95.872	3,21	3078	2,97	2843	5921
27. Nackenhorst OHG, Wagenfeld	1515	Altaporter	7	95.840	4,22	4041	3,46	3316	7357
28. Milchviehbetrieb Cording, Wagenfeld-Förtingen	Parade 457	MrMinister	9	95.799	3,69	3537	3,38	3236	6773
29. Thielker, Jürgen, Kirchdorf-Scharinghausen	+ 54	Jango	10	93.806	3,57	3352	3,31	3109	6461
30. Collmoor, Andre, Wagenfeld	+ 564	Babak	7	93.464	3,44	3214	3,15	2940	6154
31. Nackenhorst OHG, Wagenfeld	+ 1418	AltaRanger	7	93.362	3,59	3356	3,31	3094	6450
32. Schulze, Dirk, Wetschen-Düversbruch	71	Eight	8	93.348	3,85	3593	3,49	3255	6848
33. Milchviehbetrieb Cording, Wagenfeld-Förtingen	436	NOG Pilano	7	93.126	4,52	4206	3,43	3196	7402
34. Nackenhorst OHG, Wagenfeld	1869	Alpine	6	93.013	3,05	2839	3,12	2900	5739



Erwin Wohlking bei der MLP mit bester Übersicht

Die höchsten 305-Tage-Leistungen

Besitzer, Wohnort	Kuhname	Vater	La.	Milch kg	Fett %	Fett kg	Eiw.%	Eiw.kg	F+E kg
1. Nackenhorst OHG, Wagenfeld	Almara 228	Beatstick	4	15.916	4,06	646	3,20	509	1155
2. Nackenhorst OHG, Wagenfeld	2314	Altapita	4	13.664	4,85	663	3,52	481	1144
3. Schulze, Dirk, Wetschen-Düversbruch	66	Balou	3	13.824	4,54	627	3,71	513	1140
4. Nackenhorst OHG, Wagenfeld	1407	AltaChex	7	13.392	5,06	678	3,39	454	1132
5. Nackenhorst OHG, Wagenfeld	2424	Cordial	3	14.462	4,23	612	3,58	518	1130
6. Rempe GbR, Wagenfeld	1157	Outlast	2	12.940	4,98	644	3,72	481	1125
7. Nackenhorst OHG, Wagenfeld	2371	Altapita	3	15.992	3,69	590	3,31	529	1119
8. Kehlbeck-Hüsemann GbR, Diepenau-Steinbrink	906	Eino	5	14.492	4,17	604	3,51	508	1112
9. Rempe GbR, Wagenfeld	986	Milford-P	3	14.200	4,45	632	3,38	480	1112
10. Nackenhorst OHG, Wagenfeld	2538	Roxy B	3	15.713	3,53	555	3,54	556	1111
11. Nackenhorst OHG, Wagenfeld	2570	AltaMoreno	4	16.031	3,54	568	3,31	531	1099
12. Nackenhorst OHG, Wagenfeld	2214	Limelight	5	15.094	3,72	561	3,56	537	1098
13. Nackenhorst OHG, Wagenfeld	Apella 382	Lendary	3	13.581	4,65	631	3,44	467	1098
14. Nackenhorst OHG, Wagenfeld	2139	Brodie	4	14.189	4,31	612	3,39	481	1093
15. Nackenhorst OHG, Wagenfeld	1929	Emilio	5	14.156	4,35	616	3,33	472	1088
16. Nackenhorst OHG, Wagenfeld	2601	Cordial	3	14.473	4,06	587	3,45	499	1086
17. Nackenhorst OHG, Wagenfeld	2773	Limelight	2	16.898	3,50	591	2,91	492	1083
18. Nackenhorst OHG, Wagenfeld	2032	Nirvana	5	15.017	3,83	575	3,36	505	1080
19. Rempe GbR, Wagenfeld	1052	Firstboy	4	12.307	4,98	613	3,79	466	1079
20. Kehlbeck-Hüsemann GbR, Diepenau-Steinbrink	Grela 201	Sullivan	2	14.369	3,87	556	3,62	520	1076
21. Rempe GbR, Wagenfeld	1093	Adagio	3	13.823	4,25	588	3,52	486	1074
22. Nackenhorst OHG, Wagenfeld	2687	Overspeed	3	15.655	3,53	552	3,31	518	1070
23. Kehlbeck-Hüsemann GbR, Diepenau-Steinbrink	31	Silvershot	3	14.228	4,06	578	3,45	491	1069
24. Nackenhorst OHG, Wagenfeld	1781	NOG Jaras	6	12.775	4,70	601	3,66	468	1069
25. Nackenhorst OHG, Wagenfeld	2447	Strike PP	3	15.092	3,86	583	3,21	485	1068
26. Nackenhorst OHG, Wagenfeld	2583	Kerigan	3	14.930	3,78	564	3,36	502	1066
27. Nackenhorst OHG, Wagenfeld	2341	AltaMeglo	4	14.411	3,96	571	3,43	495	1066
28. Nackenhorst OHG, Wagenfeld	2973	AltaMonson	2	13.066	4,62	603	3,54	463	1066
29. Kehlbeck-Hüsemann GbR, Diepenau-Steinbrink	21	Pentos	3	17.335	3,06	531	3,07	533	1064
30. Nackenhorst OHG, Wagenfeld	2002	Fantasmic	5	13.948	4,30	600	3,32	463	1063
31. Nackenhorst OHG, Wagenfeld	2135	Commander	4	14.189	4,05	575	3,43	486	1061
32. Nackenhorst OHG, Wagenfeld	2437	Strike PP	3	14.640	3,87	566	3,37	494	1060
33. Nackenhorst OHG, Wagenfeld	1939	Balisto	5	15.179	3,56	540	3,40	516	1056
34. Kehlbeck-Hüsemann GbR, Diepenau-Steinbrink	81	Metaxa	2	14.091	4,00	563	3,50	493	1056
35. Schulze, Dirk, Wetschen-Düversbruch	111	Alamo	3	15.071	3,65	550	3,34	504	1054
36. Kehlbeck-Hüsemann GbR, Diepenau-Steinbrink	34	Flicflac	2	14.769	3,68	544	3,45	510	1054
37. Nackenhorst OHG, Wagenfeld	2482	AltaPolish	3	14.162	3,99	565	3,43	486	1051
38. Collmoor, Andre, Wagenfeld	443	Dolph	5	15.395	3,70	570	3,11	479	1049
39. Kehlbeck-Hüsemann GbR, Diepenau-Steinbrink	992	Kaluscho	3	14.126	3,96	560	3,45	487	1047
40. Nackenhorst OHG, Wagenfeld	2470	Flywheel	4	13.145	4,40	578	3,57	469	1047
41. Nackenhorst OHG, Wagenfeld	2142	Brodie	5	14.660	3,96	581	3,17	465	1046
42. Schulze, Dirk, Wetschen-Düversbruch	153	Altai	4	13.606	4,40	599	3,28	446	1045
43. Kehlbeck-Hüsemann GbR, Diepenau-Steinbrink	956	Baldur	4	15.279	3,63	554	3,19	487	1041
44. Nackenhorst OHG, Wagenfeld	2467	Limelight	3	13.896	4,22	586	3,25	452	1038
45. Nackenhorst OHG, Wagenfeld	2083	Smile P RF	4	16.153	3,45	557	2,97	480	1037
46. Nackenhorst OHG, Wagenfeld	2622	Flywheel	3	13.536	3,98	539	3,68	498	1037
47. Nackenhorst OHG, Wagenfeld	2822	AltaMoreno	2	14.904	3,72	554	3,21	479	1033
48. Nackenhorst OHG, Wagenfeld	2371	Altapita	4	14.138	3,81	539	3,49	494	1033
49. Nackenhorst OHG, Wagenfeld	2801	Lektor	2	15.008	3,66	550	3,21	482	1032
50. Nackenhorst OHG, Wagenfeld	2027	Commander	4	13.950	4,11	573	3,28	458	1031
51. Nackenhorst OHG, Wagenfeld	2630	Unix	3	13.437	4,55	612	3,12	419	1031
52. Kehlbeck-Hüsemann GbR, Diepenau-Steinbrink	24	Backstage	3	11.771	4,83	569	3,92	462	1031
53. Nackenhorst OHG, Wagenfeld	Elstar 383	Lendary	4	14.871	3,73	554	3,20	476	1030
54. Nackenhorst OHG, Wagenfeld	2991	AltaRondon	2	14.082	3,89	548	3,42	482	1030
55. Nackenhorst OHG, Wagenfeld	2484	AltaMoreno	4	13.973	4,02	562	3,35	468	1030

Die höchsten Färsenlaktationen

Besitzer, Wohnort	Kuhname	Vater	EKA	Milch kg	Fett %	Fett kg	Eiw.%	Eiw.kg	F+E kg
1. Rempe GbR, Wagenfeld	1323	Fuel	25	13.672	4,16	569	3,09	423	992
2. Rempe GbR, Wagenfeld	1285	Fuel	24	11.503	4,38	504	3,46	398	902
3. Nackenhorst OHG, Wagenfeld	3303	AltaMorris	22	12.321	3,95	487	3,34	412	899
4. Rempe GbR, Wagenfeld	1267	Fuel	26	11.607	4,20	488	3,54	411	899
5. Nackenhorst OHG, Wagenfeld	3304	AltaMorris	25	10.580	4,81	509	3,69	390	899
6. Schulze, Dirk, Wetschen-Düversbruch	110	Kort	24	10.985	4,62	507	3,53	388	895
7. Collmoor, Andre, Wagenfeld	223	BG Radames	27	11.792	4,06	479	3,47	409	888
8. Rempe GbR, Wagenfeld	1360	Granito	26	11.682	4,15	485	3,42	399	884
9. Nackenhorst OHG, Wagenfeld	3296	AltaMorris	25	11.439	4,35	498	3,37	385	883
10. Rempe GbR, Wagenfeld	1307	Fuel	23	11.594	4,09	474	3,51	407	881
11. Collmoor, Andre, Wagenfeld	Instanz 579	Sir James	29	12.914	3,53	456	3,28	424	880
12. Nackenhorst OHG, Wagenfeld	3272	Semino	23	11.512	4,05	466	3,59	413	879
13. Collmoor, Andre, Wagenfeld	202	Gazebo	27	11.855	3,95	468	3,46	410	878
14. Rempe GbR, Wagenfeld	1363	Baldur	26	11.892	3,94	469	3,41	406	875
15. Nackenhorst OHG, Wagenfeld	3195	Tosco	24	11.615	3,97	461	3,56	413	874
16. Rempe GbR, Wagenfeld	1352	Gin Tonic	27	12.849	3,74	480	3,05	392	872
17. Nackenhorst OHG, Wagenfeld	3433	Garido	21	11.908	3,85	458	3,43	409	867
18. Collmoor, Andre, Wagenfeld	10	Topstone	23	11.701	3,79	444	3,59	420	864
19. Kehlbeck-Hüsemann GbR, Diepenau-Steinbrink	101	Sir James	27	12.735	3,51	447	3,27	416	863
20. Nackenhorst OHG, Wagenfeld	3424	Rowdy	21	9.618	5,16	496	3,82	367	863
21. Collmoor, Andre, Wagenfeld	66	Axminster	26	12.108	3,65	442	3,43	415	857
22. Nackenhorst OHG, Wagenfeld	3261	Semino	21	11.564	3,87	447	3,52	407	854
23. Kemmann GbR, Bahrenborstel	Flora 26	Gazebo	31	10.934	4,53	495	3,27	358	853
24. Nackenhorst OHG, Wagenfeld	3297	AltaRondon	22	11.873	3,90	463	3,28	389	852
25. Nackenhorst OHG, Wagenfeld	3300	AltaRondon	22	10.822	4,40	476	3,41	369	845
26. Nackenhorst OHG, Wagenfeld	3390	Cuchillo	22	12.138	3,61	438	3,34	405	843
27. Nackenhorst OHG, Wagenfeld	3318	Martinius	25	11.809	3,78	446	3,35	396	842
28. Nackenhorst OHG, Wagenfeld	3312	AltaRondon	21	11.170	4,09	457	3,45	385	842
29. Collmoor, Andre, Wagenfeld	456	Topstone	25	12.213	3,64	444	3,24	396	840
30. Collmoor, Andre, Wagenfeld	207	Gywer RDC	25	12.385	3,41	422	3,37	417	839
31. Nackenhorst OHG, Wagenfeld	3194	Madalin P	23	10.703	4,30	460	3,52	377	837
32. Kehlbeck-Hüsemann GbR, Diepenau-Steinbrink	144	Gywer RDC	26	11.224	3,89	437	3,55	399	836
33. Schulze, Dirk, Wetschen-Düversbruch	82	Padre	24	10.872	4,37	475	3,32	361	836
34. Collmoor, Andre, Wagenfeld	478	Gywer RDC	25	10.511	4,46	469	3,49	367	836
35. Schulze, Dirk, Wetschen-Düversbruch	77	Marley	22	12.590	3,50	441	3,11	391	832
36. Nackenhorst OHG, Wagenfeld	3299	AltaMorris	27	12.181	3,51	428	3,31	403	831
37. Kehlbeck-Hüsemann GbR, Diepenau-Steinbrink	113	Sixdays	27	11.362	3,78	430	3,52	400	830
38. Nackenhorst OHG, Wagenfeld	3171	AltaMonson	23	11.844	3,49	413	3,51	416	829
39. Nackenhorst OHG, Wagenfeld	3290	Semino	22	10.414	4,35	453	3,61	376	829
40. Collmoor, Andre, Wagenfeld	121	Intercity	24	11.750	3,59	422	3,46	406	828
41. Collmoor, Andre, Wagenfeld	Penelope 312	Gerald	26	11.224	3,77	423	3,60	404	827
42. Nackenhorst OHG, Wagenfeld	3319	Madalin P	21	12.185	3,41	415	3,37	411	826
43. Collmoor, Andre, Wagenfeld	220	Complex	23	11.513	3,71	427	3,46	398	825
44. Zumsprekel, Thorsten, Wagenfeld	948	Justus B	29	11.550	3,80	439	3,32	384	823
45. Kehlbeck-Hüsemann GbR, Diepenau-Steinbrink	117	Greatboy	27	10.128	4,41	447	3,67	372	819
46. Collmoor, Andre, Wagenfeld	72	Downtown	26	11.244	3,69	415	3,58	403	818
47. Nackenhorst OHG, Wagenfeld	3309	Semino	22	12.452	3,28	409	3,28	408	817
48. Kehlbeck-Hüsemann GbR, Diepenau-Steinbrink	108	Outlander	25	11.818	3,56	421	3,33	393	814
49. Kehlbeck-Hüsemann GbR, Diepenau-Steinbrink	102	Spitfire	25	11.167	3,86	431	3,41	381	812
50. Collmoor, Andre, Wagenfeld	212	Granito	23	11.536	3,48	402	3,54	408	810
51. Collmoor, Andre, Wagenfeld	128	Raceway	26	9.703	4,61	447	3,74	363	810
52. Nackenhorst OHG, Wagenfeld	3217	Martinius	22	11.239	3,90	438	3,29	370	808
53. Fiefstück, Karl-Heinz, Wagenfeld	864	Paradiso	26	11.818	3,38	399	3,44	406	805
54. Collmoor, Andre, Wagenfeld	Uliana 320	Ramazotti	26	10.151	4,31	438	3,62	367	805
55. Milchviehbetrieb Cording, Wagenfeld-Förtingen	250	Saline	25	11.016	3,81	420	3,49	384	804

Die höchsten Herdenleistungen

Besitzer, Wohnort	Alter	Milch kg	Fett %	Fett kg	Eiw.%	Eiw.kg	F+E kg
-------------------	-------	----------	--------	---------	-------	--------	--------

Gruppe 2,0 - 49,9 Kühe

1. Dröscher, Matthias, Wietendorf-Lehmberg	53,8	10.536	4,06	428	3,48	367	795
2. Eggersglüß, Rainer, Schneverdingen-Wesseloh	53,7	9.682	4,17	403	3,56	345	748
3. Micheel, Karl-Heinz, Soltau-Töpingen	67,3	8.967	4,38	392	3,65	327	720
4. Oetjen, Lüder, Sottrum	56,4	8.973	4,37	392	3,61	324	716
5. Cordes, Heiner, Ahausen-Eversen	56,7	9.181	4,22	388	3,57	327	715
6. Lütjens, Andreas, Wietendorf	63,7	8.143	4,59	374	3,49	285	658

Gruppe 50,0 - 99,9 Kühe

1. Lüdemann, Thomas, Scheeßel-Deepen	63,3	11.673	4,07	476	3,44	401	877
2. Delventhal, Cord-Heinrich, Kirchwalsede-Riekenbostel	67,8	11.308	3,76	426	3,47	392	818
3. Heldberg, Stefan, Visselhövede-Wittorf	56,2	10.618	4,22	448	3,42	363	811
4. Hüner, Jörg, Visselhövede-Heelsen	71,0	10.435	4,12	430	3,43	358	788
5. Schmidt, Dietmar, Vorwerk	52,7	9.425	4,59	432	3,61	340	773
6. Winkelmann, Hinrich, Wietendorf	58,9	9.893	4,14	410	3,24	320	731
7. Westermann GbR, Visselhövede-Rosebruch	57,6	9.346	4,19	392	3,53	330	721
8. Eggers, Dirk, Schneverdingen	64,2	9.404	4,19	394	3,44	324	717
9. Meyer-Jeddingen GbR, Visselhövede-Jeddingen	57,2	9.335	4,08	381	3,57	333	714
10. Bremer, Friedr.-Wilhelm, Visselhövede-Buchholz	62,6	9.119	4,26	389	3,44	313	702
11. Biemann, Hermann, Visselhövede-Rosebruch	52,6	9.413	3,83	361	3,54	333	694
12. Rugen, Jens, Hassendorf	61,1	8.539	4,35	371	3,72	317	689
13. Carstens GbR, Visselhövede-Jeddingen	67,4	8.851	4,25	376	3,28	290	667
14. Steffens, Ute, Schneverdingen-Lünzen	62,5	8.669	4,32	375	3,27	284	658
15. Böhling, Ottmar, Rotenburg-Borchel	64,8	7.613	4,58	349	3,39	258	607

Gruppe 100,0 - 149,9 Kühe

1. Lührshof GbR, Wietendorf-Bockel	52,5	11.654	4,20	490	3,59	419	909
2. Lüders, Cord, Munster-Alvern	55,9	11.171	4,16	465	3,49	390	855
3. Dehning, Ruben, Schneverdingen-Zahrensen	66,4	11.704	3,79	444	3,33	390	834
4. Brase, Jürgen, Vahlde	55,8	11.050	3,97	438	3,54	391	830
5. Brunckhorst, Henning, Vahlde	51,6	11.129	3,86	429	3,43	381	810
6. Behrens, Rainer, Vahlde	55,8	10.761	4,01	432	3,50	377	809
7. Bammann, Jürgen, Westertimke	58,0	10.573	4,24	449	3,41	360	809
8. Scheele GbR, Wilh. u. Renate, Hemsbünde-Hassel	55,2	11.102	3,81	423	3,46	385	808
9. Peters, Kai, Rotenburg-Mulmshom	57,5	10.848	3,81	414	3,40	368	782
10. Maack, Axel, Visselhövede-Wittorf	56,3	10.431	4,05	423	3,41	355	778
11. Riebesell, Carsten, Schneverdingen-Großenwede	57,1	10.109	4,13	418	3,45	349	767
12. Brockmann, Andrea, Schneverdingen-Zahrensen	64,3	10.057	4,08	411	3,54	356	767
13. Renken, Jens, Schneverdingen-Lünzen	66,8	10.275	3,83	394	3,62	372	766
14. Mohmann GbR, Visselhövede-Hilligensehl	54,7	9.755	4,27	417	3,58	349	766
15. Schloo, Thorsten, Hemsbünde-Hastedt	62,8	10.084	4,05	408	3,39	342	750
16. Lohmann, Wilfried, Fintel	66,6	9.499	4,03	383	3,48	330	713
17. Frick, Henning, Scheeßel-Westervesede	58,4	9.416	4,01	377	3,40	321	698
18. Bremer, Christian, Kirchwalsede-Riekenbostel	49,1	8.597	4,09	351	3,51	302	653

Gruppe 150,0 - 199,9 Kühe

1. Romundt GbR, Vahlde	57,4	11.614	3,91	455	3,49	406	860
2. Meyer, Christine, Schneverdingen-Heber	62,4	10.762	4,19	451	3,43	370	821
3. van der Velden GbR, Eric und Annemarie, Wietendorf-Reiningen	57,1	11.143	3,88	433	3,42	381	813
4. Cordes, Carsten, Visselhövede-Schwitschen	61,0	10.298	4,14	426	3,41	351	777
5. Meyer, Wilhelm, Wietendorf-Kl. Amerika	54,9	9.978	4,24	423	3,50	350	773
6. Milchhof Wardböhen, Bergen-Wardböhen	57,2	10.149	3,95	401	3,37	342	742

Die höchsten Herdenleistungen

Besitzer, Wohnort	Alter	Milch kg	Fett %	Fett kg	Eiw.%	Eiw.kg	F+E kg
Gruppe 150,0 - 199,9 Kühe							
7. Lütjens, Heinrich, Kirchwalsede	62,3	10.108	3,90	394	3,41	344	739
8. Köster, Henning, Ahausen	61,9	9.945	4,01	398	3,30	328	727
9. Cassebaum, Dörte, Soltau-Tetendorf	60,1	9.266	4,11	381	3,50	324	705
10. Thees Milchhof KG, Elsdorf-Ehestorf	53,2	8.473	4,25	360	3,60	305	665
11. von Deylen, Eike, Visselhövede-Buchholz	70,8	8.498	4,15	353	3,53	300	652

Gruppe über 200,0 Kühe

1. Glinsmann, Jan, Rhade	58,8	13.218	4,08	539	3,45	456	995
2. Carstens, Volker, Visselhövede-Rosebruch	55,2	12.726	4,03	513	3,46	441	954
3. Heilemann KG, Rotenburg	55,2	12.312	3,97	489	3,49	429	918
4. Vajen KG, Ahausen	51,9	12.059	3,86	466	3,52	424	890
5. Milchhof Ottingen GbR, Visselhövede-Ottingen	64,1	11.198	4,13	462	3,50	392	854
6. Freesenhoff KG, Wilstedt	50,4	11.877	3,76	446	3,41	405	851
7. Neumann GbR, Kirchwalsede-Riekenbostel	54,5	11.376	3,92	446	3,50	398	844
8. Meyer, Christoph, Tarmstedt	53,4	11.019	3,98	438	3,59	396	834
9. de Groot GbR, Visselhövede-Bleckwedel	54,7	11.220	3,94	442	3,43	385	827
10. Lindhorst, Gerd, Westerwalsede-Süderwalsede	58,3	11.218	3,90	438	3,41	383	821
11. Bossmannshof Milch KG, Elsdorf-Hatzte	54,0	10.941	3,97	434	3,51	384	818
12. Wempen GbR, Kirchwalsede-Riekenbostel	57,9	10.786	4,09	441	3,50	377	818
13. Diercks, Oliver, Kirchwalsede-Riekenbostel	61,2	10.762	4,03	434	3,36	362	796
14. Johannes, Hendrik, Soltau-Harber	52,2	10.044	4,24	426	3,55	357	783
15. Botheler Milch KG, Hemsbünde	61,0	10.572	3,91	413	3,48	368	781
16. Kruse, Florian, Tarmstedt	59,7	10.084	4,10	413	3,58	361	774
17. Hollmann GbR, Scheeßel	55,3	10.114	4,17	421	3,42	346	767
18. Renken GbR, Hans und Christian, Schneverdingen-Lünzen	61,0	10.352	3,88	401	3,49	361	763
19. Hesse jun., Johann, Scheeßel-Bartelsdorf	66,9	9.981	4,15	415	3,44	343	758
20. Lüchau, Ralf, Visselhövede-Lüdingen	55,8	10.398	3,65	379	3,33	346	725
21. Warncke, Matthias, Visselhövede-Wittorf	62,5	9.026	4,17	376	3,57	322	698
22. Inselmann, Cord, Schneverdingen-Lünzen-Bult	57,5	9.328	3,93	367	3,44	321	687

Die höchsten Lebensleistungen

Besitzer, Wohnort	Kuhname	Vater	Abk.	Milch kg	Fett %	Fett kg	Eiw.%	Eiw.kg	F+E kg
1. Dehning, Ruben, Schneverdingen-Zahrensen	Mareike 29	Jango	10	156.784	3,54	5551	3,36	5274	10825
2. Hüner, Jörg, Visselhövede-Heelsen	+ Reggi 79	Janos	13	153.637	3,51	5393	3,21	4934	10327
3. Botheler Milch KG, Hemsbünde	+ Lotti 785	Mercedes	11	148.043	3,69	5458	3,21	4750	10208
4. Schloo, Thorsten, Hemsbünde-Hastedt	167	Stromer	8	147.559	4,07	6012	3,45	5089	11101
5. Lüdemann, Thomas, Scheeßel-Deepen	Mathilde 8	Paradies	9	142.997	3,48	4980	3,24	4629	9609
6. Hüner, Jörg, Visselhövede-Heelsen	Nina 28	Malpas	8	135.450	3,81	5156	3,35	4534	9690
7. Renken GbR, Hans und Christian, Schneverdingen-Lünzen	+ Hanna 28	Zinfandel	10	133.966	3,66	4900	3,11	4169	9069
8. Dehning, Ruben, Schneverdingen-Zahrensen	+ Camilla 8	Mercedes	10	126.282	3,80	4797	3,30	4166	8963
9. Hüner, Jörg, Visselhövede-Heelsen	+ Lorelei 12	Classic PS	12	125.041	3,95	4943	3,28	4096	9039
10. Kruse, Florian, Tarmstedt	+ Paula 122	Suede	10	124.919	3,45	4315	3,15	3936	8251
11. Milchhof Ottingen GbR, Visselhövede-Ottingen	Xylamon 424	Mowambo	10	123.352	4,01	4949	3,22	3968	8917
12. Renken GbR, Hans und Christian, Schneverdingen-Lünzen	+ 107	Ticket	10	122.880	3,74	4598	3,09	3799	8397
13. von Deylen, Eike, Visselhövede-Buchholz	Margarete 34	Morx	11	122.755	3,58	4395	3,31	4066	8461
14. Scheele GbR, Wilh. u. Renate, Hemsbünde-Hassel	Poldi 72	Papageno	10	122.038	4,53	5532	3,42	4175	9707
15. Carstens, Siegrid, Kirchlinteln-Odeweg	Mecki 30	Nofak	11	121.827	4,64	5648	3,64	4439	10087
16. Carstens, Volker, Visselhövede-Rosebruch	+ 158	Jordan	9	121.085	3,36	4073	3,13	3787	7860
17. Hesse jun., Johann, Scheeßel-Bartelsdorf	Bluna 2	Mercedes	10	120.406	3,54	4262	3,21	3868	8130
18. Botheler Milch KG, Hemsbünde	+ Dora 533	Stewart	10	118.080	3,61	4264	3,18	3758	8022
19. Bammann, Jürgen, Westertimke	Weeke 56	Makosch	9	117.249	3,85	4511	3,39	3973	8484
20. Maack, Axel, Visselhövede-Wittorf	+ Hanna 910	Stromer	9	116.964	3,81	4461	3,26	3813	8274

Die höchsten Lebensleistungen

Besitzer, Wohnort	Kuhname	Vater	Abk.	Milch kg	Fett %	Fett kg	Eiw.%	Eiw.kg	F+E kg
21. Lindhorst, Gerd, Westerwalsede-Süderwalsede	Enna 171	Alves	10	116.944	3,89	4554	3,37	3939	8493
22. Dehning, Ruben, Schneverdingen-Zahrensen	+ Resi 92	Jack	10	116.526	3,25	3790	3,16	3683	7473
23. Bammann, Jürgen, Westertimke	Astrid 126	Windspiel	11	115.961	3,86	4475	3,37	3906	8381
24. Renken, Jens, Schneverdingen-Lünzen	+ Sonja 37	Paul	8	115.869	3,49	4047	3,26	3782	7829
25. Hesse jun., Johann, Scheeßel-Bartelsdorf	+ Lemona 12	Emtoro	11	114.911	3,61	4148	3,41	3916	8064
26. Carstens, Volker, Visselhövede-Rosebruch	+ 90	Damion	11	114.255	4,14	4732	3,64	4159	8891
27. von Deylen, Eike, Visselhövede-Buchholz	+ Flip-flop 74	Lupus	12	112.939	3,87	4370	3,34	3769	8139
28. Glinsmann, Jan, Rhade	+ Hanna 8449	Calysto	9	112.706	3,86	4352	3,28	3696	8048
29. Milchhof Ottingen GbR, Visselhövede-Ottingen	214	Tilo	8	112.643	4,13	4657	3,57	4023	8680
30. Wempen GbR, Kirchwalsede-Riekenbostel	+ 195	Goldregen	9	112.422	4,11	4618	3,51	3945	8563
31. Meyer, Christoph, Tamstedt	214	Fiction	9	112.021	3,24	3630	3,22	3605	7235
32. Heilemann KG, Rotenburg	Hanuta 427	Elmar	10	111.843	3,94	4402	3,30	3694	8096
33. Heilemann KG, Rotenburg	Bavaria 628	RavensEmil	10	111.610	3,28	3666	3,09	3452	7118
34. Dehning, Ruben, Schneverdingen-Zahrensen	+ Sissy 84	Marc	11	111.422	3,49	3893	3,20	3571	7464
35. Milchhof Ottingen GbR, Visselhövede-Ottingen	215	Marelli	8	111.100	3,58	3972	3,38	3757	7729
36. Renken, Jens, Schneverdingen-Lünzen	+ Ricke 99	Malpas	9	110.517	3,18	3511	3,25	3595	7106
37. Milchhof Ottingen GbR, Visselhövede-Ottingen	5	Windspiel	10	109.978	3,20	3514	3,19	3508	7022
38. Milchhof Ottingen GbR, Visselhövede-Ottingen	Lottchen 321	Pioneer	9	109.593	3,76	4118	3,30	3615	7733
39. Heldberg, Stefan, Visselhövede-Wittorf	Majira 91	Admiral	8	108.684	3,48	3782	3,07	3342	7124
40. Diercks, Oliver, Kirchwalsede-Riekenbostel	520	Jaquare	9	108.640	4,03	4380	3,50	3804	8184



Herzlichen Dank an Marlies und Gerd Intemann für viele Jahre MLP im Bereich des KV Visselhövede! V.l. Stefan Heldberg, Marlies und Gerd Intemann

Die höchsten Lebensleistungen

Besitzer, Wohnort	Kuhname	Vater	Abk.	Milch kg	Fett %	Fett kg	Eiw.%	Eiw.kg	F+E kg
41. Hesse jun., Johann, Scheeßel-Bartelsdorf	Juno 10	Malpas	9	108.221	3,66	3966	3,31	3581	7547
42. Wempen GbR, Kirchwalsede-Riekenbostel	246	Gold-Royal	9	107.861	4,14	4467	3,57	3855	8322
43. Milchhof Ottingen GbR, Visselhövede-Ottingen	32	Jusuv	8	107.856	4,07	4388	3,69	3977	8365
44. Lüdemann, Thomas, Scheeßel-Deepen	+ Orgina 47	Windspiel	9	107.820	4,26	4588	3,47	3736	8324
45. Meyer-Jeddingen GbR, Visselhövede-Jeddingen	+ Betti 1	Windspiel	11	107.811	3,63	3909	3,31	3569	7478
46. Milchhof Ottingen GbR, Visselhövede-Ottingen	241	Otto	8	107.808	3,32	3580	3,12	3361	6941
47. Hesse jun., Johann, Scheeßel-Bartelsdorf	Igel 9	Janos	11	107.210	4,47	4791	3,34	3585	8376
48. Wempen GbR, Kirchwalsede-Riekenbostel	Sonne 298	Maury	10	107.129	3,28	3514	3,28	3516	7030
49. Bammann, Jürgen, Westertimke	+ 61	Makosch	7	106.974	3,53	3776	3,31	3546	7322
50. Meyer, Christoph, Tarmstedt	+ 212	Fiction	10	106.890	3,38	3609	3,42	3659	7268
51. Micheel, Karl-Heinz, Soltau-Töpingen	Tundra	Jesso	9	106.668	3,40	3631	3,35	3573	7204
52. Hesse jun., Johann, Scheeßel-Bartelsdorf	Nona 14	Braveheart	6	106.556	4,10	4373	3,26	3472	7845
53. Meyer, Christoph, Tarmstedt	359	Improver	8	106.331	3,72	3953	3,47	3685	7638
54. Scheele GbR, Wilh. u. Renate, Hemsbünde-Hassel	Fabia 51	Snow RF	6	106.135	3,52	3732	3,40	3612	7344
55. Milchhof Ottingen GbR, Visselhövede-Ottingen	55	Schaffner	8	105.720	3,95	4171	3,27	3461	7632
56. Diercks, Oliver, Kirchwalsede-Riekenbostel	+ 514	Stewart	8	105.674	4,27	4514	3,35	3539	8053
57. Milchhof Ottingen GbR, Visselhövede-Ottingen	139	Windspiel	9	105.342	3,51	3699	3,13	3299	6998
58. Hüner, Jörg, Visselhövede-Heelsen	+ Christa 90	Goldtime	8	105.305	3,36	3541	2,95	3107	6648
59. Bammann, Jürgen, Westertimke	69	Samburu	9	105.151	3,59	3779	3,10	3255	7034
60. Milchhof Wardböhen, Bergen-Wardböhen	Locki 121	Dominator	11	104.859	4,43	4650	3,46	3625	8275
61. van der Velden GbR, Eric und Annemarie, Wietzendorf-Re	+ Elfe 59	Blue	11	104.812	4,00	4190	3,27	3425	7615
62. Behrens, Rainer, Vahlde	111	Macello	8	104.689	3,66	3836	3,44	3600	7436
63. Diercks, Oliver, Kirchwalsede-Riekenbostel	+ Sonata 515	Ramos	9	104.506	3,78	3951	3,24	3385	7336
64. Meyer, Wilhelm, Wietzendorf-Kl. Amerika	+ 981	Peer	11	103.949	3,80	3947	3,33	3461	7408
65. Heilemann KG, Rotenburg	+ Finchen 381	Ashlar	9	103.850	4,15	4313	3,35	3482	7795
66. Milchhof Ottingen GbR, Visselhövede-Ottingen	198	Tilo	10	103.735	4,46	4627	3,56	3695	8322
67. Milchhof Ottingen GbR, Visselhövede-Ottingen	+ 205	Avatar	8	103.510	3,61	3734	3,23	3339	7073
68. Meyer-Jeddingen GbR, Visselhövede-Jeddingen	+ Obella 3	Stabilo	11	103.237	3,88	4009	3,30	3411	7420
69. Milchhof Ottingen GbR, Visselhövede-Ottingen	Theodora 346	Cricket	9	103.104	4,36	4493	3,41	3512	8005
70. Lindhorst, Gerd, Westerwalsede-Süderwalsede	+ Minna 185	Mowambo	9	102.829	3,48	3581	2,99	3077	6658
71. Lüdemann, Thomas, Scheeßel-Deepen	Martha 23	Samburu	6	102.730	4,28	4399	3,45	3546	7945
72. Heilemann KG, Rotenburg	+ 432	Sound	8	102.665	4,16	4275	3,58	3677	7952
73. Hesse jun., Johann, Scheeßel-Bartelsdorf	Pappel 16	Braveheart	9	102.608	4,28	4388	3,36	3450	7838
74. Heilemann KG, Rotenburg	+ Oslo 410	Minister	10	102.459	4,52	4631	3,60	3684	8315
75. de Groot GbR, Visselhövede-Bleckwedel	+ 826	Mowambo	6	102.458	3,36	3443	3,21	3294	6737
76. Milchhof Ottingen GbR, Visselhövede-Ottingen	+ Thescha 306	Cricket	9	102.372	3,68	3770	3,45	3529	7299
77. Pralle, Jens, Visselhövede-Schwitschen	37	Bakary	10	102.184	4,32	4414	3,35	3426	7840
78. Steffens, Ute, Schneverdingen-Lünzen	Julanda 9	Mowambo	9	102.178	3,55	3632	3,14	3210	6842
79. Heilemann KG, Rotenburg	+ 434	Omega	7	102.016	3,80	3877	3,55	3624	7501
80. Heilemann KG, Rotenburg	+ Citra 442	Leif	10	101.971	4,91	5003	3,40	3467	8470
81. Peters, Kai, Rotenburg-Mulmshom	3	Zabing	9	101.776	3,87	3937	3,25	3310	7247
82. Meyer, Christoph, Tarmstedt	+ 940	Jazzboy	10	101.745	3,99	4063	3,35	3406	7469
83. Meyer, Christine, Schneverdingen-Heber	Jorle 15	Makosch	9	101.729	3,80	3862	3,40	3461	7323
84. Scheele GbR, Wilh. u. Renate, Hemsbünde-Hassel	Cosima 24	Pioneer	6	101.713	3,62	3680	3,31	3363	7043
85. Scheele GbR, Wilh. u. Renate, Hemsbünde-Hassel	Schnute 108	X-Man	7	101.547	3,50	3555	3,22	3266	6821
86. Heilemann KG, Rotenburg	Amira 299	Omega	10	101.301	3,85	3900	3,65	3699	7599
87. Hollmann GbR, Scheeßel	140	Pioneer	9	101.255	3,64	3687	3,31	3351	7038
88. Milchhof Ottingen GbR, Visselhövede-Ottingen	+ 30	Samson	7	100.883	3,46	3493	3,31	3341	6834
89. Milchhof Ottingen GbR, Visselhövede-Ottingen	Bunny 307	Armstrong	8	100.621	4,33	4355	3,48	3504	7859
90. Heilemann KG, Rotenburg	Juno 487	Bordun	9	100.608	4,16	4182	3,48	3503	7685
91. Behrens, Rainer, Vahlde	+ 1	Windspiel	7	100.538	4,35	4369	3,56	3584	7953
92. Neumann GbR, Kirchwalsede-Riekenbostel	+ Leni 271	Edway	6	100.377	3,62	3636	3,04	3055	6691
93. Brockmann, Andrea, Schneverdingen-Zahrensen	116	Mowambo	8	100.068	3,47	3475	3,23	3233	6708
94. Diercks, Oliver, Kirchwalsede-Riekenbostel	Joka 696	Genesis	8	100.050	3,47	3471	3,23	3230	6701
95. Meyer, Christine, Schneverdingen-Heber	+ Julia 89	Leko	8	99.987	4,22	4218	3,56	3560	7778

Die höchsten Lebensleistungen

Besitzer, Wohnort	Kuhname	Vater	Abk.	Milch kg	Fett %	Fett kg	Eiw.%	Eiw.kg	F+E kg
96. Hüner, Jörg, Visselhövede-Heelsen	Conchita 58	Samburu	10	99.909	4,02	4018	3,28	3277	7295
97. Meyer, Christine, Schneverdingen-Heber	Lutzi 103	Mastbulle	8	99.780	4,68	4667	3,55	3544	8211
98. Renken GbR, Hans und Christian, Schneverdingen-Lünzei	18	Goldtime	8	99.681	4,25	4241	3,48	3465	7706
99. Milchhof Ottingen GbR, Visselhövede-Ottingen	Thea 356	G-Force	8	99.514	4,09	4074	3,47	3451	7525
100. Milchhof Ottingen GbR, Visselhövede-Ottingen	68	Parade	11	99.288	3,81	3783	3,36	3336	7119
101. Milchhof Ottingen GbR, Visselhövede-Ottingen	+ 43	Genesis	8	99.231	3,73	3701	3,33	3305	7006
102. Carstens, Volker, Visselhövede-Rosebruch	Okka 156	Planet	8	98.668	4,09	4032	3,36	3314	7346
103. Winkelmann, Hinrich, Wietzendorf	+ Topsy 5	Leko	8	98.552	3,39	3339	3,31	3259	6598
104. Glinsmann, Jan, Rhade	+ Paola 6764	Sesterz	8	98.181	3,87	3800	3,18	3120	6920
105. Cordes, Carsten, Visselhövede-Schwitschen	143	Shopper	9	97.994	4,31	4227	3,33	3265	7492
106. Bossmannshof Milch KG, Elsdorf-Hatzte	262	Bente	8	97.844	3,13	3059	3,11	3040	6099
107. Dehning, Ruben, Schneverdingen-Zahrensen	+ Ande 25	Mirador P	7	97.821	3,46	3388	3,05	2979	6367
108. von Deylen, Eike, Visselhövede-Buchholz	131	Hochwein	10	97.775	4,16	4069	3,47	3389	7458
109. Renken GbR, Hans und Christian, Schneverdingen-Lünzei +	125	Pioneer	9	97.611	4,39	4289	3,47	3384	7673
110. Renken GbR, Hans und Christian, Schneverdingen-Lünzei	9	Leko	8	97.511	3,96	3865	3,51	3421	7286
111. Milchhof Ottingen GbR, Visselhövede-Ottingen	237	Omega	9	97.181	4,67	4539	3,58	3475	8014
112. Botheler Milch KG, Hemsbünde	Baby 489	Jobess	8	97.133	3,95	3833	3,36	3267	7100
113. Carstens GbR, Visselhövede-Jeddingen	Uschi 44	Windspiel	11	97.078	4,00	3884	3,33	3231	7115
114. Hesse jun., Johann, Scheeßel-Bartelsdorf	Finja 6	Braveheart	8	96.873	4,29	4153	3,28	3176	7329
115. Heilemann KG, Rotenburg	+ 237	Brisbane	7	96.532	3,74	3606	3,45	3327	6933
116. Dehning, Ruben, Schneverdingen-Zahrensen	Kari 86	Malpas	9	96.449	4,00	3855	3,24	3122	6977
117. Dehning, Ruben, Schneverdingen-Zahrensen	+ Cala 31	Snow RF	7	96.419	3,59	3464	3,10	2991	6455
118. Milchhof Ottingen GbR, Visselhövede-Ottingen	+ 110	Snow RF	7	96.353	3,29	3166	3,25	3133	6299
119. de Groot GbR, Visselhövede-Bleckwedel	49	Pilot	7	96.288	3,44	3308	3,14	3028	6336
120. Lindhorst, Gerd, Westerwalsede-Süderwalsede	Elma 190	Genesis	7	96.126	3,21	3090	3,11	2992	6082
121. Freesenhoff KG, Wilstedt	+ 239	Pioneer	8	96.074	3,50	3361	3,16	3035	6396
122. Carstens, Volker, Visselhövede-Rosebruch	Rauke 189	Goaway	6	95.822	3,08	2956	2,88	2764	5720
123. Köster, Henning, Ahausen	Vera 28	Alert II	8	95.733	4,22	4042	3,46	3312	7354
124. Hüner, Jörg, Visselhövede-Heelsen	Edelmut 78	Derek	11	95.676	4,27	4082	3,34	3194	7276
125. Glinsmann, Jan, Rhade	Hardi 2912	Fageno	6	95.670	4,03	3853	3,41	3259	7112
126. Rugen, Jens, Hassendorf	+ 39	Stromer	10	95.609	3,88	3712	3,34	3194	6906
127. Cordes, Carsten, Visselhövede-Schwitschen	171	NOG Motiv	8	95.585	3,62	3458	3,09	2955	6413
128. Renken, Jens, Schneverdingen-Lünzen	Biene 88	Braveheart	8	95.564	2,95	2820	3,01	2873	5693
129. Milchhof Ottingen GbR, Visselhövede-Ottingen	42	Twinkle	8	95.488	3,33	3184	3,16	3017	6201
130. van der Velden GbR, Eric und Annemarie, Wietzendorf-Re +	116	Windspiel	9	95.161	3,96	3767	3,21	3054	6821
131. Lüchau, Ralf, Visselhövede-Lüdingen	+ Florentine 105	Laurus	9	95.080	3,91	3722	3,41	3246	6968
132. Milchhof Ottingen GbR, Visselhövede-Ottingen	93	Rozello	7	95.053	3,39	3226	3,28	3114	6340
133. von Deylen, Eike, Visselhövede-Buchholz	+ 1		8	95.049	3,47	3302	3,17	3016	6318
134. Cordes, Carsten, Visselhövede-Schwitschen	+ 189		9	94.783	4,15	3930	3,53	3349	7279
135. Heilemann KG, Rotenburg	+ Lonika 518	Flemming	9	94.753	4,37	4139	3,16	2993	7132
136. Heilemann KG, Rotenburg	+ Amada 8	Mowambo	8	94.544	3,49	3299	3,13	2958	6257
137. Wempen GbR, Kirchwalsede-Riekenbostel	+ Ellmi 128	Applejax	7	94.440	3,74	3531	3,29	3103	6634
138. Meyer, Christine, Schneverdingen-Heber	Diva 40		7	94.375	3,83	3614	3,06	2886	6500
139. Neumann GbR, Kirchwalsede-Riekenbostel	+ Gerlinde 193	Alberto	8	94.114	3,90	3669	3,47	3268	6937
140. Hesse jun., Johann, Scheeßel-Bartelsdorf	+ Gudrun 7	Mercedes	8	93.885	3,91	3673	3,39	3182	6855
141. Lührshof GbR, Wietzendorf-Bockel	116	Admiral	7	93.828	3,85	3616	3,32	3117	6733
142. Diercks, Oliver, Kirchwalsede-Riekenbostel	Lenie 599	Samburu	7	93.821	3,38	3172	3,01	2822	5994
143. Milchhof Ottingen GbR, Visselhövede-Ottingen	417	Crown	6	93.810	3,80	3561	3,26	3061	6622
144. Meyer, Christine, Schneverdingen-Heber	Leslie 4	Braveheart	9	93.754	4,23	3970	3,24	3037	7007
145. Westermann GbR, Visselhövede-Rosebruch	Prinzessin 449	Laudan	7	93.673	4,14	3882	3,55	3326	7208
146. Meyer, Christine, Schneverdingen-Heber	Jori 61	Bamaby	6	93.616	3,70	3462	3,31	3098	6560
147. Peters, Kai, Rotenburg-Mulmshom	+ 71		7	93.125	3,94	3665	3,31	3081	6746
148. Kruse, Florian, Tamstedt	Sybillie 269	Plumitif	10	93.086	3,69	3435	3,41	3172	6607
149. Carstens, Volker, Visselhövede-Rosebruch	Amely 151	Velvet	9	92.869	4,03	3747	3,40	3157	6904
150. Bossmannshof Milch KG, Elsdorf-Hatzte	42	Mickeymac	9	92.601	3,77	3487	3,15	2917	6404
151. Milchhof Ottingen GbR, Visselhövede-Ottingen	156	Pioneer	8	92.535	3,05	2823	3,21	2973	5796

Die höchsten 305-Tage-Leistungen

Besitzer, Wohnort	Kuhname	Vater	La.	Milch kg	Fett %	Fett kg	Eiw.%	Eiw.kg	F+E kg
1. Heilemann KG, Rotenburg	Theresa 409	Elio Red P	4	15.515	4,69	727	3,38	525	1252
2. Carstens, Volker, Visselhövede-Rosebruch	Citro 11	Lambda	3	16.376	4,15	679	3,49	572	1251
3. Carstens, Volker, Visselhövede-Rosebruch	Scarlet 45	Lucrative	3	17.113	3,83	656	3,32	568	1224
4. Carstens, Volker, Visselhövede-Rosebruch	Iranda 119	Jameson	2	16.169	4,14	669	3,43	555	1224
5. Heilemann KG, Rotenburg	Charly 323	Arino Red	3	15.312	4,34	665	3,59	549	1214
6. Meyer, Christoph, Tarmstedt	1920	Finder	3	13.527	5,00	677	3,97	537	1214
7. Heilemann KG, Rotenburg	Sambi 471	Salvo RDC	2	16.389	4,22	692	3,18	521	1213
8. Heilemann KG, Rotenburg	298	Sinus	5	16.492	3,92	647	3,43	565	1212
9. Carstens, Volker, Visselhövede-Rosebruch	Celi 144	Kingman	3	16.588	4,07	675	3,23	536	1211
10. Glinsmann, Jan, Rhade	April 9555	Baske	4	16.621	4,17	693	3,09	514	1207
11. Carstens, Volker, Visselhövede-Rosebruch	Ires 193	Endure	4	16.051	4,01	643	3,50	562	1205
12. Heilemann KG, Rotenburg	74	Suledo	5	13.743	5,01	689	3,70	509	1198
13. Heilemann KG, Rotenburg	Säule 192	Buzz	3	17.340	3,62	628	3,28	568	1196
14. Lüders, Cord, Munster-Alvern	6	Simon	3	16.017	4,18	669	3,27	524	1193
15. Heilemann KG, Rotenburg	Naja 729	Livemore	4	14.634	4,71	689	3,40	498	1187
16. Heilemann KG, Rotenburg	Rolly 151	Beart	5	16.548	3,73	618	3,43	567	1185
17. Carstens, Volker, Visselhövede-Rosebruch	Savanne 8	Pablo	2	15.168	4,29	651	3,52	534	1185
18. Glinsmann, Jan, Rhade	Riz Gretel 1163	Kingdom	2	15.425	4,15	640	3,52	543	1183
19. Heilemann KG, Rotenburg	Paloma 108	Kingdom	3	17.447	3,57	622	3,18	554	1176
20. Carstens, Volker, Visselhövede-Rosebruch	Iisemarie 208	Redrock	2	14.603	4,57	668	3,48	508	1176
21. Carstens, Volker, Visselhövede-Rosebruch	Inostra 29	Lambda	3	14.690	4,32	635	3,66	537	1172
22. Heilemann KG, Rotenburg	186	Sylvert	3	15.895	4,04	642	3,32	527	1169
23. Glinsmann, Jan, Rhade	Hurta 4101	Flicflac	2	15.305	4,09	626	3,52	538	1164
24. Heilemann KG, Rotenburg	Jafa 426	AltaSilver	3	14.815	4,39	651	3,46	513	1164
25. Lührshof GbR, Wietzendorf-Bockel	10	Esperado P	4	15.673	3,99	625	3,43	538	1163
26. Vajen KG, Ahausen	84	Beatstick	3	15.636	3,83	599	3,59	562	1161
27. Heilemann KG, Rotenburg	Tante 115	Calvo	4	15.420	4,16	642	3,37	519	1161
28. Glinsmann, Jan, Rhade	Kessi 1396	Adam	4	14.836	4,44	658	3,39	503	1161
29. Vajen KG, Ahausen	6	Lendary	3	14.908	4,33	646	3,44	513	1159
30. Lührshof GbR, Wietzendorf-Bockel	83	Dispatch	4	16.479	3,74	616	3,28	541	1157
31. Lührshof GbR, Wietzendorf-Bockel	44	Upright	2	14.742	4,31	635	3,54	522	1157
32. Vajen KG, Ahausen	123	Snow RF	3	15.269	4,16	635	3,41	521	1156
33. Heilemann KG, Rotenburg	Poetin 348	Satisfy	3	13.441	4,93	662	3,66	492	1154
34. Heilemann KG, Rotenburg	Mehle 133	Mulino	4	16.201	3,75	608	3,35	543	1151
35. Heilemann KG, Rotenburg	Amalie 79	Kingdom	2	15.279	4,12	629	3,40	519	1148
36. Heilemann KG, Rotenburg	595	Sullivan	2	14.654	4,24	621	3,58	525	1146
37. Heilemann KG, Rotenburg	Offerte 188	Sylvert	3	16.561	3,64	603	3,27	542	1145
38. Heilemann KG, Rotenburg	Lametta 416	Battleship	3	15.039	4,10	616	3,52	529	1145
39. Carstens, Volker, Visselhövede-Rosebruch	MAR Charly 93	Missan	3	14.554	4,34	632	3,52	513	1145
40. Glinsmann, Jan, Rhade	Delia 4053	Belmaro	3	14.881	4,09	609	3,60	535	1144
41. Glinsmann, Jan, Rhade	Dixi 7138	Elody	4	14.032	4,58	643	3,57	501	1144
42. Heilemann KG, Rotenburg	Levi 405	Missan	2	16.146	3,82	617	3,26	526	1143
43. Glinsmann, Jan, Rhade	Winni 7321	Force	2	15.936	3,79	604	3,38	539	1143
44. Heilemann KG, Rotenburg	Detroit 131	Arino Red	2	15.099	3,95	596	3,58	541	1137
45. Glinsmann, Jan, Rhade	Huberta 4037	Kaluscho	3	15.160	3,96	601	3,51	532	1133
46. Heilemann KG, Rotenburg	Elmi 400	Fireman	4	14.328	4,36	624	3,52	504	1128
47. Glinsmann, Jan, Rhade	Harmona 7315	Paradiso	2	14.123	4,29	606	3,70	522	1128
48. Heilemann KG, Rotenburg	Tipsi 388	Extremo	3	16.638	3,49	581	3,28	546	1127
49. Lührshof GbR, Wietzendorf-Bockel	88	Album	5	14.351	4,45	639	3,40	488	1127
50. Glinsmann, Jan, Rhade	Theke 2962	Snow RF	3	16.485	3,52	581	3,29	542	1123
51. Carstens, Volker, Visselhövede-Rosebruch	Bonny 107	Gywer RDC	2	14.406	4,19	604	3,60	519	1123
52. Carstens, Volker, Visselhövede-Rosebruch	Ilane 72	Lighter	4	16.019	3,53	565	3,48	557	1122
53. Glinsmann, Jan, Rhade	Krabbe 12	Silvershot	2	14.218	4,38	623	3,51	499	1122
54. Glinsmann, Jan, Rhade	Esprit 4102	Pentos	2	16.904	3,60	609	3,03	512	1121
55. Glinsmann, Jan, Rhade	Wolke 2940	Solaris RF	5	15.223	4,15	631	3,21	488	1119

Die höchsten 305-Tage-Leistungen

Besitzer, Wohnort	Kuhname	Vater	La.	Milch kg	Fett %	Fett kg	Eiw.%	Eiw.kg	F+E kg
56. Vajen KG, Ahausen	10	Baldur	5	14.941	3,96	592	3,52	526	1118
57. Heilemann KG, Rotenburg	Ferdinande 373	Outlander	2	13.031	4,92	641	3,66	477	1118
58. Heilemann KG, Rotenburg	Winni 469	Kingdom	2	16.392	3,50	573	3,32	544	1117
59. Glinsmann, Jan, Rhade	Pause 3007	Baldur	3	15.929	3,81	607	3,20	510	1117
60. Glinsmann, Jan, Rhade	Holiday 2955	Borani	4	15.937	3,75	597	3,26	519	1116
61. Vajen KG, Ahausen	12	Originator	4	15.395	3,97	611	3,28	505	1116
62. Heilemann KG, Rotenburg	Antje 360	Amox RDC	4	14.097	4,31	608	3,60	508	1116
63. Glinsmann, Jan, Rhade	Pia 9513	Naxxos	5	15.773	3,85	607	3,21	506	1113
64. Glinsmann, Jan, Rhade	Etje 27	Barkeeper	2	12.741	4,78	609	3,95	503	1112
65. Carstens, Volker, Visselhövede-Rosebruch	Gretchen 70	Roxy B	3	17.191	3,27	562	3,19	549	1111
66. Glinsmann, Jan, Rhade	Paris 9564	Sandivo	4	15.691	3,93	617	3,15	494	1111
67. Glinsmann, Jan, Rhade	Wildrose 2974	Livemore	4	13.835	4,44	614	3,59	497	1111
68. Glinsmann, Jan, Rhade	Asia 25	Axminster	2	13.080	4,70	615	3,79	496	1111
69. Heilemann KG, Rotenburg	Liva 561	Outlander	2	15.298	3,95	604	3,31	506	1110
70. Lührshof GbR, Wietendorf-Bockel	100	Dispatch	3	13.582	4,54	617	3,63	493	1110
71. Heilemann KG, Rotenburg	Alexa 303	Mustafi	3	14.785	3,92	580	3,58	529	1109
72. Glinsmann, Jan, Rhade	Gurke 4055	Pentos	3	15.793	3,72	588	3,28	518	1106
73. Delventhal, Cord-Heinrich, Kirchwalsede-Riekenbostel	Erika 24	Snow RF	3	14.213	4,23	601	3,55	505	1106
74. Meyer, Christine, Schneverdingen-Heber	Santi 16	Missan	2	13.630	4,62	630	3,48	474	1104
75. Heilemann KG, Rotenburg	Tosca 209	Sylvert	3	15.116	3,88	587	3,41	516	1103
76. Heilemann KG, Rotenburg	Pea 707	Camper	3	12.301	4,90	603	4,06	499	1102
77. Heilemann KG, Rotenburg	Ebba 663	Beart	5	14.652	4,05	593	3,47	508	1101
78. Heilemann KG, Rotenburg	Waldrose 555	Minosch	3	13.653	4,57	624	3,48	475	1099
79. Heilemann KG, Rotenburg	Fanta 127	Keyword	2	17.364	3,17	550	3,16	548	1098
80. Glinsmann, Jan, Rhade	Toskana 32	Spark Red	2	14.966	3,98	595	3,36	503	1098
81. Carstens, Volker, Visselhövede-Rosebruch	Iowa 62	Loren	6	16.318	3,53	576	3,19	520	1096
82. Carstens, Volker, Visselhövede-Rosebruch	Ista 117	Benz	3	14.860	3,80	565	3,57	531	1096
83. Vajen KG, Ahausen	65	Sylvert	3	14.489	4,00	580	3,56	516	1096
84. Heilemann KG, Rotenburg	Edi 308	Beatstick	4	13.955	4,39	612	3,47	484	1096
85. Brase, Jürgen, Vahlde	Nora 3	Barkeeper	2	13.299	4,68	622	3,56	474	1096
86. Carstens, Volker, Visselhövede-Rosebruch	Sari 74	Sunlight	3	12.922	4,67	604	3,80	491	1095
87. Vajen KG, Ahausen	107	Baldur	4	15.119	3,78	571	3,46	523	1094
88. Heilemann KG, Rotenburg	Nivea 558	Kingdom	2	14.850	3,83	569	3,54	525	1094
89. Riebesell, Carsten, Schneverdingen-Großenwede	33	Soltao	5	13.985	4,32	604	3,50	490	1094
90. Glinsmann, Jan, Rhade	Bella 5059		5	13.184	4,76	628	3,53	466	1094
91. Glinsmann, Jan, Rhade	Hauke 3000	Fanatic	5	13.735	4,47	614	3,49	479	1093
92. Heilemann KG, Rotenburg	247	Iceland	3	13.078	4,73	619	3,62	474	1093
93. Glinsmann, Jan, Rhade	Palme 2982	Mowambo	4	15.441	3,76	581	3,31	511	1092
94. Heilemann KG, Rotenburg	Elmi 171	Flicflac	2	14.237	4,00	570	3,67	522	1092
95. van der Velden GbR, Eric und Annemarie, Wietendorf-Reini	404	ALH Duke	4	16.092	3,66	589	3,12	502	1091
96. Heilemann KG, Rotenburg	Maid 32	Visionary	2	14.822	3,90	578	3,46	513	1091
97. Heilemann KG, Rotenburg	Hunna 179	Mr Max	5	16.584	3,46	574	3,11	516	1090
98. Glinsmann, Jan, Rhade	Aggi 7349	Baldur	2	16.091	3,52	566	3,25	523	1089
99. Carstens, Volker, Visselhövede-Rosebruch	Coca 19	Lambda	2	16.326	3,47	566	3,20	522	1088
100. Romundt GbR, Vahlde	Inna 113	Arino Red	2	15.174	3,66	555	3,51	533	1088
101. Inselmann, Cord, Schneverdingen-Lünzen-Bult	Smilla 249		3	14.910	3,91	583	3,38	504	1087
102. Heilemann KG, Rotenburg	Oere 370	Fireman	3	15.891	3,61	573	3,23	513	1086
103. Heilemann KG, Rotenburg	Zille 550	Hype	2	15.820	3,55	561	3,32	525	1086
104. Heilemann KG, Rotenburg	290	Battleship	2	14.016	4,20	588	3,55	498	1086
105. Glinsmann, Jan, Rhade	Paroli 4077	Sylvert	3	13.554	4,38	594	3,62	491	1085
106. Glinsmann, Jan, Rhade	Hansa 4047	Satisfy	2	14.244	4,22	601	3,39	483	1084
107. Glinsmann, Jan, Rhade	Andrea 73000	Satisfy	4	14.227	4,13	588	3,49	496	1084
108. Glinsmann, Jan, Rhade	Piala 7312	Silvershot	3	16.232	3,52	572	3,15	511	1083
109. Glinsmann, Jan, Rhade	Hussi 4097	Pentos	3	14.434	4,12	595	3,38	488	1083
110. Glinsmann, Jan, Rhade	Wicky 1184	Extremo	2	15.237	3,80	579	3,30	503	1082

Die höchsten Färsenlaktationen

Besitzer, Wohnort	Kuhname	Vater	EKA	Milch kg	Fett %	Fett kg	Eiw.%	Eiw.kg	F+E kg
1. Carstens, Volker, Visselhövede-Rosebruch	Insemarie 50	Swift	31	14.335	3,65	523	3,44	493	1016
2. Glinsmann, Jan, Rhade	Harine 61	Spitfire	28	12.733	4,61	587	3,31	422	1009
3. Carstens, Volker, Visselhövede-Rosebruch	Cosi 175	Dawson	28	13.202	4,01	529	3,59	474	1003
4. Glinsmann, Jan, Rhade	Pammi 84	Merian PP	28	12.581	4,23	532	3,69	464	996
5. Glinsmann, Jan, Rhade	Wildtaube 7346	Baldur	32	12.511	4,28	536	3,44	431	967
6. Carstens, Volker, Visselhövede-Rosebruch	Ilvera 133	Gywer RDC	39	12.355	4,01	496	3,79	468	964
7. Carstens, Volker, Visselhövede-Rosebruch	Venus 227	Swift	27	14.933	3,24	484	3,21	479	963
8. Glinsmann, Jan, Rhade	Eule 96	Complex	26	11.559	4,59	530	3,66	423	953
9. Glinsmann, Jan, Rhade	Benna 5053	Gymnast	29	12.107	4,25	515	3,59	435	950
10. de Groot GbR, Visselhövede-Bleckwedel	110	Fun P	26	10.689	5,21	557	3,64	389	946
11. Carstens, Volker, Visselhövede-Rosebruch	Ime 174	Swift	26	12.894	3,71	479	3,60	464	943
12. Carstens, Volker, Visselhövede-Rosebruch	Susy 229	Gywer RDC	27	14.024	3,42	480	3,28	460	940
13. Glinsmann, Jan, Rhade	Haiti 106	Supertramp	25	12.661	3,89	493	3,48	441	934
14. Renken GbR, Hans und Christian, Schneverdingen-Lünzen	100	Keyword	29	13.979	3,48	487	3,18	444	931
15. Carstens, Volker, Visselhövede-Rosebruch	Marette 139	Doble	26	12.540	4,11	516	3,31	415	931
16. Carstens, Volker, Visselhövede-Rosebruch	Inella 84	Arino Red	27	12.487	3,99	498	3,47	433	931
17. Lührshof GbR, Wietendorf-Bockel	79	Fuel	24	13.988	3,40	476	3,24	453	929
18. de Groot GbR, Visselhövede-Bleckwedel	748	Slash	24	10.620	5,15	547	3,60	382	929
19. Heilemann KG, Rotenburg	Winde 711	Mytime	26	11.586	4,46	517	3,54	410	927
20. Carstens, Volker, Visselhövede-Rosebruch	Isolde 24	Doble	27	10.509	5,01	527	3,80	399	926
21. Carstens, Volker, Visselhövede-Rosebruch	Okapi 89	VH Crown	29	13.279	3,74	497	3,22	427	924
22. Lüders, Cord, Munster-Alvem	102	Bellroy	25	11.891	4,37	520	3,40	404	924
23. Carstens, Volker, Visselhövede-Rosebruch	Hanna 152	Avance-Red	26	13.529	3,52	476	3,30	446	922
24. Glinsmann, Jan, Rhade	Paddy 396	Padre	26	11.849	4,22	500	3,55	421	921
25. Meyer, Christoph, Tarmstedt	341	Yeti	25	11.297	4,46	504	3,69	417	921
26. Botheler Milch KG, Hemsbünde	8	Metaxa	30	14.646	3,07	449	3,22	471	920
27. de Groot GbR, Visselhövede-Bleckwedel	965	Saturnus	22	12.165	4,00	486	3,54	431	917
28. Glinsmann, Jan, Rhade	Klamotte 94	Motown	23	11.817	4,25	502	3,50	414	916
29. Bossmannshof Milch KG, Elsdorf-Hatzte	295	Raceway	30	12.088	4,05	489	3,49	422	911
30. Lührshof GbR, Wietendorf-Bockel	118	Brekem	27	11.829	4,15	491	3,55	420	911
31. Glinsmann, Jan, Rhade	Faline 53	Raceway	25	11.553	4,31	498	3,57	412	910
32. Glinsmann, Jan, Rhade	Wolle 118	Kendrick	24	13.522	3,53	478	3,17	429	907
33. Vajen KG, Ahausen	247	Spitfire	24	11.874	4,30	510	3,34	396	906
34. Glinsmann, Jan, Rhade	Minka 86	Sullivan	28	13.210	3,69	488	3,14	415	903
35. Glinsmann, Jan, Rhade	8581	Garant	29	10.563	4,86	513	3,68	389	902
36. Renken, Jens, Schneverdingen-Lünzen	Asterix 125	Günther	25	11.563	4,23	489	3,55	411	900
37. Carstens, Volker, Visselhövede-Rosebruch	Idulla 135	Cahill	28	12.006	4,00	480	3,48	418	898
38. Meyer, Christoph, Tarmstedt	250	Semino	29	11.678	4,04	472	3,62	423	895
39. Glinsmann, Jan, Rhade	Ursula 6497	Royce	27	11.358	4,24	482	3,63	412	894
40. Carstens, Volker, Visselhövede-Rosebruch	Imola 79	Best Benz	23	12.350	3,60	444	3,64	449	893
41. Lührshof GbR, Wietendorf-Bockel	46	Athabaska	27	13.076	3,44	450	3,38	442	892
42. Glinsmann, Jan, Rhade	Hartie 50	Gywer RDC	25	13.389	3,42	458	3,23	433	891
43. Meyer, Christine, Schneverdingen-Heber	Rosmarie	Stefan	27	13.257	3,27	433	3,45	458	891
44. Carstens, Volker, Visselhövede-Rosebruch	Mariea 27	Reeve Red	23	12.069	3,93	474	3,46	417	891
45. Glinsmann, Jan, Rhade	Famos 89	Sullivan	27	11.981	4,12	494	3,31	397	891
46. Carstens, Volker, Visselhövede-Rosebruch	Indu 85	Dawson	26	12.406	3,85	478	3,30	409	887
47. Carstens, Volker, Visselhövede-Rosebruch	Ilze 1	Copyright	26	12.459	3,84	478	3,27	408	886
48. Meyer, Christoph, Tarmstedt	233	Fitness	27	10.486	4,64	487	3,81	399	886
49. Lüders, Cord, Munster-Alvem	105	Image	27	12.136	3,99	484	3,30	401	885
50. Meyer, Christine, Schneverdingen-Heber	Hanne 177	Sullivan	25	11.458	4,21	482	3,52	403	885
51. Vajen KG, Ahausen	263	Sullivan	24	11.517	3,99	460	3,66	422	882
52. Glinsmann, Jan, Rhade	Gustel 108	Topstone	25	12.529	3,86	484	3,17	397	881
53. Freesenhoff KG, Wilstedt	380	Topstone	27	12.226	3,79	463	3,42	418	881
54. Brunckhorst, Henning, Vahlde	Baubie 105	Malinus	28	12.195	3,90	476	3,32	405	881
55. Carstens, Volker, Visselhövede-Rosebruch	95	Copyright	25	12.654	3,73	472	3,22	408	880

Die höchsten Färsenlaktationen

Besitzer, Wohnort	Kuhname	Vater	EKA	Milch kg	Fett %	Fett kg	Eiw.%	Eiw.kg	F+E kg
56. Heilemann KG, Rotenburg	Claudi 656	Spitfire	26	12.539	3,76	472	3,25	408	880
57. Vajen KG, Ahausen	235	Spitfire	25	12.266	3,68	452	3,49	428	880
58. de Groot GbR, Visselhövede-Bleckwedel	Sabine 990	Stylon RDC	25	11.452	4,17	477	3,52	403	880
59. Vajen KG, Ahausen	252	Spitfire	26	10.633	4,50	479	3,77	401	880
60. Lüdemann, Thomas, Scheeßel-Deepen	Mimmi 32	Lendary	25	13.379	3,29	440	3,28	439	879
61. Glinsmann, Jan, Rhade	Seide 116	Topstone	23	11.837	4,07	482	3,35	396	878
62. Wamcke, Matthias, Visselhövede-Wittorf	10328	Beart	27	12.231	3,70	453	3,47	424	877
63. Glinsmann, Jan, Rhade	Edusa 81	Merian PP	24	11.671	3,87	452	3,63	424	876
64. Heilemann KG, Rotenburg	Goldfee 45	Boy Red PP	25	11.309	4,19	474	3,55	402	876
65. Glinsmann, Jan, Rhade	Hanja 54	Raceway	25	11.751	4,04	475	3,40	399	874
66. Lührshof GbR, Wietzendorf-Bockel	52	Brekem	24	10.781	4,38	472	3,73	402	874
67. Freesenhoff KG, Wilstedt	36	Sullivan	24	12.150	3,85	468	3,33	405	873
68. Carstens, Volker, Visselhövede-Rosebruch	Mandel 56	Greatlakes	24	11.383	4,21	479	3,43	391	870
69. Carstens, Volker, Visselhövede-Rosebruch	Elly 221	Swift	32	11.454	4,03	462	3,55	407	869
70. Renken GbR, Hans und Christian, Schneverdingen-Lünzen	103	Keyword	30	12.616	3,52	444	3,36	424	868
71. Cassebaum, Dörte, Soltau-Tetendorf	504	Beart	37	12.041	3,81	459	3,40	409	868
72. Mohmann GbR, Visselhövede-Hilligensehl	Tamke 5206	Motown	24	11.822	3,94	466	3,40	402	868
73. Lührshof GbR, Wietzendorf-Bockel	107	Gymnast	24	11.984	3,78	453	3,45	413	866
74. Lührshof GbR, Wietzendorf-Bockel	24	Erbhof	24	10.661	4,61	492	3,51	374	866
75. Carstens, Volker, Visselhövede-Rosebruch	Inora 103	Swift	23	12.046	3,59	433	3,59	432	865
76. Heilemann KG, Rotenburg	Engel 421	Raceway	26	11.481	4,05	465	3,48	399	864
77. Dehning, Ruben, Schneverdingen-Zahrensen	Lieselotte 107	Crownmax	23	11.208	4,30	482	3,41	382	864
78. Glinsmann, Jan, Rhade	Loreley 2452	Motown	24	10.716	4,52	484	3,55	380	864
79. Dehning, Ruben, Schneverdingen-Zahrensen	Komtessa 48	Rafinha	23	14.023	3,24	454	2,92	409	863
80. Meyer, Christine, Schneverdingen-Heber	Jarina 176	Flick	32	10.563	4,53	479	3,64	384	863
81. de Groot GbR, Visselhövede-Bleckwedel	912	Martin	22	10.791	4,49	485	3,49	377	862
82. Brunckhorst, Henning, Vahlde	Katinka 60	Savio	25	10.598	4,43	469	3,71	393	862
83. Brockmann, Andrea, Schneverdingen-Zahrensen	106	Sullivan	34	13.064	3,57	466	3,02	395	861
84. Carstens, Volker, Visselhövede-Rosebruch	Orchidee 186	Dawson	28	12.979	3,28	426	3,35	435	861
85. Carstens, Volker, Visselhövede-Rosebruch	Mantula 125	Dawson	29	12.134	3,73	453	3,35	407	860
86. Glinsmann, Jan, Rhade	Allerbeste 9822	Starello	27	10.856	4,38	475	3,55	385	860
87. Heilemann KG, Rotenburg	Conni 507	Cockney	29	12.433	3,55	441	3,36	418	859
88. Lührshof GbR, Wietzendorf-Bockel	99	Mogli	28	11.579	3,96	458	3,46	401	859
89. van der Velden GbR, Eric und Annemarie, Wietzendorf-Reini	566	Force	30	12.923	3,58	463	3,06	395	858
90. Meyer, Christoph, Tarmstedt	310	Mikkel	24	12.186	3,63	442	3,41	416	858
91. Brunckhorst, Henning, Vahlde	Baileys 18	Tosco	24	11.171	4,21	470	3,47	388	858
92. de Groot GbR, Visselhövede-Bleckwedel	903	Ranger	24	10.779	4,57	493	3,39	365	858
93. Carstens, Volker, Visselhövede-Rosebruch	lbse 161	Doble	24	10.707	4,42	473	3,60	385	858
94. Dehning, Ruben, Schneverdingen-Zahrensen	Agatha 104	Superjet	30	10.647	4,56	486	3,49	372	858
95. Vajen KG, Ahausen	146		24	10.531	4,50	474	3,65	384	858
96. Glinsmann, Jan, Rhade	Bibi 6544	Berlin	24	11.519	3,95	455	3,49	402	857
97. Vajen KG, Ahausen	267	Gywer RDC	24	11.691	3,78	442	3,54	414	856
98. de Groot GbR, Visselhövede-Bleckwedel	150	Snapshot	24	11.436	3,84	439	3,64	416	855
99. Brunckhorst, Henning, Vahlde	Mirja 43	Summerlake	28	11.427	3,84	439	3,64	416	855
100. Brunckhorst, Henning, Vahlde	Kerstin 49	Tosco	25	11.210	4,01	450	3,61	405	855
101. Lüders, Cord, Munster-Alvem	82	Junas Red	28	12.766	3,35	428	3,34	426	854
102. Lüders, Cord, Munster-Alvem	117	Raceway	25	12.630	3,61	456	3,15	398	854
103. Johannes, Hendrik, Soltau-Harber	4	Starello	24	11.823	3,81	451	3,41	403	854
104. Vajen KG, Ahausen	254	Merian PP	23	11.206	3,92	439	3,70	415	854
105. Lüdemann, Thomas, Scheeßel-Deepen	Otte 29	Eino	25	10.609	4,35	461	3,70	393	854
106. Bossmannshof Milch KG, Elsdorf-Hatzte	345	Raceway	25	10.517	4,41	464	3,71	390	854
107. Brockmann, Andrea, Schneverdingen-Zahrensen	62	Axminster	27	11.939	3,65	436	3,49	417	853
108. Freesenhoff KG, Wilstedt	30	Lightstar	24	11.719	3,81	446	3,47	407	853
109. Carstens, Volker, Visselhövede-Rosebruch	Lary 204	Swift	25	11.941	3,87	462	3,27	390	852
110. Heilemann KG, Rotenburg	Andrea 540	Supertramp	26	10.826	4,14	448	3,73	404	852

Kontrollverein Rodewald

Die höchsten Herdenleistungen

Besitzer, Wohnort	Alter	Milch kg	Fett %	Fett kg	Eiw.%	Eiw.kg	F+E kg
Gruppe 2,0 - 49,9 Kühe							
1. Kölling, Heinrich, Garbsen-Osterwald,Uende	50,7	9.297	4,13	384	3,50	325	709
2. Dettmering u. Sohn GbR, Neustadt-Scharrel	54,3	8.391	4,57	384	3,59	301	685
3. Körber, Friedrich, Garbsen-Osterwald,Ue	59,9	8.772	4,10	360	3,47	304	664
4. Prinzhom, Alwin, Garbsen-Frielingen	65,9	8.846	4,07	360	3,28	290	650
5. Wilhelms, Kai-Hinrich, Neustadt-Poggenhagen	64,4	8.309	4,22	350	3,59	298	648
6. Duensing, Carsten, Rodewald-Untere Bauemsch	60,7	8.349	4,20	351	3,40	284	634
Gruppe 50,0 - 99,9 Kühe							
1. Müller, Winfried, Neustadt-Bordenau	57,9	10.858	3,98	432	3,59	390	822
2. Kruse, Heinrich, Neustadt-Eilvese	62,0	10.537	4,21	444	3,45	363	807
3. Schlemme, Heinrich, Neustadt-Metel	56,7	10.085	4,39	442	3,62	365	807
4. Meyer Sobo GbR, Steimbke-Sonnenborstel	58,7	10.162	4,13	420	3,35	341	761
5. Meyer jun., Karl-Heinz, Rodewald-Untere Bauemsch	66,2	9.919	3,95	392	3,46	343	735
6. Schmidt, Cord, Garbsen-Osterwald Oe	59,8	9.608	4,20	404	3,38	325	729
7. Fedderke, Stefan, Neustadt-Basse	50,8	9.443	4,08	386	3,48	328	714
8. Ochira, Franz, Neustadt-Dudensen	46,4	9.202	4,10	377	3,57	329	706
9. Lindwedel, Friedr.-Wilhelm, Rodewald	62,6	8.594	4,16	358	3,47	299	656
10. Leseberg, Ulrich, Steimbke-Wendenborstel	55,9	8.455	4,26	360	3,43	290	651
Gruppe 100,0 - 149,9 Kühe							
1. Kiel und Sohn GbR, Neustadt-Poggenhagen	56,5	12.220	3,97	485	3,57	436	921
2. Gödecke, Henning, Neustadt-Ottemhagen	54,3	11.504	4,35	501	3,51	404	905
3. Ristenpart, Werner, Neustadt-Brase	54,4	11.799	3,95	466	3,33	393	859
4. Hillmann, Jan, Heemsen-Gadesbünden	59,1	11.744	3,90	458	3,36	394	852
5. Siemer Suderbruch GbR, Gilten-Suderbruch	57,5	11.997	3,69	442	3,40	408	851
6. Verbarg GbR, Jürgen u. Jens, Steimbke-Eckelshof	58,6	10.662	4,15	442	3,47	370	813
7. Poppe, Christian, Neustadt-Eilvese	61,6	10.666	3,93	419	3,44	367	786
8. Grünhage, Imke, Rodewald-Untere Bauemsch	52,8	10.367	3,93	408	3,37	350	757
9. MüLa-Auter-Milch GbR, Neustadt-Ottemhagen	58,2	9.327	4,33	404	3,44	321	725
10. Fleisch, Torsten, Stöckse-Wenden	63,1	9.399	3,88	365	3,45	324	689
Gruppe 150,0 - 199,9 Kühe							
1. Zerwer, Gerd, Neustadt-Wulfelade	54,1	12.280	3,83	471	3,41	419	889
2. Wiggers, Christian, Rodewald-Mittl. Bauemsch.	50,6	11.824	4,04	478	3,44	407	884
3. Scharinghausen & Co KG, Rethem	61,2	11.062	3,69	409	3,36	372	780
Gruppe über 200,0 Kühe							
1. Backhaus, Louisa, Wedemark-Plumhof	55,2	13.843	3,72	516	3,41	472	987
2. Hoppe GbR, Steimbke-Sonnenborstel	60,2	12.707	4,09	519	3,44	437	956
3. Stöckser-milk is more, Stöckse	55,3	12.184	4,07	496	3,46	422	918
4. Evers GbR, D. u. M., Rethem	53,3	12.342	3,86	477	3,40	419	896
5. Lindwedel, Jörg, Rodewald	55,3	11.998	3,84	461	3,38	405	866
6. Stöver KG, Wedemark-Ibsingen	58,8	10.950	4,00	438	3,52	385	824
7. A O L GbR, Steimbke	51,1	11.174	3,90	436	3,43	383	818
8. Milchhof Willen KG, Hämelhausen	53,5	10.588	4,06	430	3,64	385	815

Die höchsten Lebensleistungen

Besitzer, Wohnort	Kuhname	Vater	Abk.	Milch kg	Fett %	Fett kg	Eiw.%	Eiw.kg	F+E kg
1. Hoppe GbR, Steimbke-Sonnenborstel	Wapita 49	Maik	11	146.067	3,33	4867	3,19	4663	9530
2. Walter, Frank, Stöckse	Sinya	Pagewire	11	124.969	3,53	4413	3,17	3957	8370
3. Backhaus, Louisa, Wedemark-Plumhof	+ Hydra 37553	Marsh 2	10	124.195	3,38	4198	3,04	3781	7979
4. Stöckser-milk is more, Stöckse	Killer 888	Jake	10	123.762	3,54	4386	3,43	4244	8630
5. Backhaus, Louisa, Wedemark-Plumhof	Willow 30947	Epic	7	118.989	3,83	4552	3,39	4028	8580
6. Hoppe GbR, Steimbke-Sonnenborstel	+ Lea 124	Laudan	8	117.994	3,85	4546	3,56	4196	8742
7. Ristenpart, Wemer, Neustadt-Brase	+ Ninja 305	Lonar	9	116.849	3,72	4344	3,31	3872	8216
8. Backhaus, Louisa, Wedemark-Plumhof	53423	Leko	9	114.503	3,74	4285	3,42	3920	8205
9. Backhaus, Louisa, Wedemark-Plumhof	+ 52100	Lanz	11	114.499	3,37	3864	3,35	3841	7705
10. Evers GbR, D. u. M., Rethem	Daphne 274	Bruno	8	112.693	3,95	4451	3,28	3697	8148
11. Stöckser-milk is more, Stöckse	Vales 129	Goldtime	8	111.213	4,13	4593	3,46	3847	8440
12. Wiggers, Christian, Rodewald-Mittl. Bauemsch.	Malte 43	Malpas	10	110.496	4,52	4993	3,47	3831	8824
13. MüLa-Auter-Milch GbR, Neustadt-Otternhagen	+ Sarah 22	Jobess	10	110.245	4,40	4851	3,34	3683	8534
14. Hillmann, Jan, Heemsen-Gadesbünden	Gine 42	Bossanova	8	109.853	3,68	4045	3,27	3594	7639
15. Schmidt, Cord, Garbsen-Osterwald Oe	+ 60	Braveheart	11	107.376	4,28	4591	3,25	3494	8085
16. Stöckser-milk is more, Stöckse	Heidelbeer 110	Genesis	9	106.779	3,33	3552	3,04	3251	6803
17. Hoppe GbR, Steimbke-Sonnenborstel	Lollo 59	Starbase	7	106.120	3,25	3449	3,07	3260	6709
18. Stöver KG, Wedemark-Ibsingen	Lucie 19	Leko	7	105.963	3,52	3725	3,40	3598	7323
19. Hillmann, Jan, Heemsen-Gadesbünden	+ Elona 77	NOG Mawali	11	104.556	3,93	4109	3,29	3441	7550
20. Hoppe GbR, Steimbke-Sonnenborstel	Malaga 109	Elwood	7	104.322	4,25	4432	3,55	3707	8139
21. Poppe, Christian, Neustadt-Eilvese	Rosi 13	Laurus	10	104.052	3,76	3915	3,41	3550	7465
22. Evers GbR, D. u. M., Rethem	+ Ausfuhr 302	Erik	9	103.981	3,42	3553	3,16	3290	6843
23. Evers GbR, D. u. M., Rethem	Kleontine 280	Jusuv	9	103.665	4,04	4188	3,28	3403	7591
24. A O L GbR, Steimbke	Malene 35	Ruacana	8	103.577	3,63	3765	3,35	3470	7235
25. Zerwer, Gerd, Neustadt-Wulfelade	809	Samson	7	103.547	3,91	4050	3,42	3544	7594
26. Scharinghausen & Co KG, Rethem	+ 715	Bachelor	8	103.512	4,20	4347	3,53	3655	8002
27. Evers GbR, D. u. M., Rethem	+ Maidame 284	Topline	6	102.841	3,62	3720	3,33	3425	7145
28. Hoppe GbR, Steimbke-Sonnenborstel	Wache 15	Gino	6	102.598	3,49	3584	3,32	3408	6992
29. Zerwer, Gerd, Neustadt-Wulfelade	885	Snori	8	101.919	3,89	3964	3,37	3437	7401
30. Schlemme, Heinrich, Neustadt-Metel	Libelle 851	Jurus	9	101.914	4,85	4946	3,46	3530	8476
31. Milchhof Willen KG, Hämelhausen	Alfra 366	Braveheart	7	100.923	4,23	4269	3,48	3512	7781
32. Poppe, Christian, Neustadt-Eilvese	Morelle 117	Jeff	10	100.804	4,70	4738	3,57	3603	8341
33. Hoppe GbR, Steimbke-Sonnenborstel	+ Lorbeere 4	Stefan	7	100.417	3,19	3199	3,18	3189	6388
34. Kiel und Sohn GbR, Neustadt-Poggenhagen	Ute 50	Lonar	8	100.289	3,27	3280	3,40	3410	6690
35. Hoppe GbR, Steimbke-Sonnenborstel	Welke 2	Stefan	8	99.785	4,30	4294	3,49	3478	7772
36. Siemer Suderbruch GbR, Gilten-Suderbruch	Beatrix 108	Snow RF	7	99.721	3,89	3882	3,36	3354	7236
37. A O L GbR, Steimbke	Morena 461		10	99.687	3,26	3249	3,32	3308	6557
38. Hillmann, Jan, Heemsen-Gadesbünden	Limo 29	Snowmaster	7	98.900	3,38	3344	3,12	3087	6431
39. Walter, Frank, Stöckse	Erja	Stewart	7	98.425	3,39	3340	3,07	3018	6358
40. Backhaus, Louisa, Wedemark-Plumhof	Beatrix 47216	Applejax	6	98.337	3,43	3376	3,30	3248	6624
41. Hoppe GbR, Steimbke-Sonnenborstel	Wilfriede 133	Lonar	8	98.272	3,85	3788	3,52	3455	7243
42. Lindwedel, Jörg, Rodewald	49	Lawn Boy	7	97.729	3,84	3756	3,29	3215	6971
43. Stöckser-milk is more, Stöckse	+ Get It 188	Plan Z	7	97.644	3,64	3550	3,27	3195	6745
44. Kruse, Heinrich, Neustadt-Eilvese	Maria 12	Mainau	10	97.516	5,12	4990	3,54	3451	8441
45. Wiggers, Christian, Rodewald-Mittl. Bauemsch.	+ Leika 40	Ron	8	97.284	4,13	4017	3,47	3376	7393
46. Wiggers, Christian, Rodewald-Mittl. Bauemsch.	+ Harmonie 3	Sesterz	8	97.198	3,83	3722	3,34	3243	6965
47. Kiel und Sohn GbR, Neustadt-Poggenhagen	Sumatra 44	Snowmaster	6	96.518	3,76	3631	3,37	3253	6884
48. Stöver KG, Wedemark-Ibsingen	Belladonna 39	Guarini	6	96.492	4,17	4024	3,74	3609	7633
49. Stöckser-milk is more, Stöckse	Crispy 264	Picanto	7	96.488	3,86	3721	3,26	3147	6868
50. Hillmann, Jan, Heemsen-Gadesbünden	+ Lina 112	ALH Duke	6	96.473	3,64	3513	3,25	3138	6651
51. Evers GbR, D. u. M., Rethem	+ Melbe 326	Atlantic	7	96.268	3,75	3606	3,69	3557	7163
52. Stöckser-milk is more, Stöckse	+ Teint 290	Snowmaster	7	96.181	3,75	3605	3,48	3349	6954
53. Prinzhom, Alwin, Garbsen-Frielingen	+ Schneefloc 52	Strobel	10	96.095	3,97	3819	3,17	3048	6867
54. Müller, Winfried, Neustadt-Bordenau	Sofia 456	Plan Z	8	96.029	4,26	4093	3,73	3581	7674
55. Backhaus, Louisa, Wedemark-Plumhof	30875	Gunnar	9	95.938	3,84	3684	3,41	3273	6957

Die höchsten Lebensleistungen

Besitzer, Wohnort	Kuhname	Vater	Abk.	Milch kg	Fett %	Fett kg	Eiw.%	Eiw.kg	F+E kg
56. Backhaus, Louisa, Wedemark-Plumhof	Cimbel 56051	Colorado-P	6	95.321	3,67	3502	3,27	3120	6622
57. Meyer jun., Karl-Heinz, Rodewald-Untere Bauemsch	Valme 96	Georg	9	94.681	3,49	3309	3,30	3120	6429
58. Walter, Frank, Stöckse	+ Gebeke	Madello	9	94.313	4,24	3996	3,43	3237	7233
59. Meyer jun., Karl-Heinz, Rodewald-Untere Bauemsch	Villa 14	Beagle	7	94.159	3,96	3731	3,17	2984	6715
60. Backhaus, Louisa, Wedemark-Plumhof	Patra 51034	Banesto	5	93.858	3,55	3333	3,35	3142	6475
61. Backhaus, Louisa, Wedemark-Plumhof	86618	Suez	7	93.615	3,69	3458	3,37	3158	6616
62. Fleisch, Torsten, Stöckse-Wenden	Gusti 22	Braveheart	8	93.322	3,24	3024	3,20	2984	6008
63. Stöckser-milk is more, Stöckse	Thunder 240	Snowmaster	8	93.314	3,39	3160	3,21	2997	6157
64. Ristenpart, Wemer, Neustadt-Brase	4067	Epic	7	92.623	3,46	3209	3,27	3027	6236



Auf Bernd und Hansi war immer Verlass. Herzlichen Dank an Bernd Wiggers (v.l.) für 43 Jahre Milchleistungsprüfung.

ORI mit hochprozentigen Proben

Die höchsten 305-Tage-Leistungen

Besitzer, Wohnort	Kuhname	Vater	La.	Milch kg	Fett %	Fett kg	Eiw.%	Eiw.kg	F+E kg
1. Backhaus, Louisa, Wedemark-Plumhof	Faser 95341	Souki	3	18.967	3,97	753	3,48	660	1413
2. Evers GbR, D. u. M., Rethem	Katja 207	Sunday P	4	20.304	3,56	722	3,29	667	1389
3. Backhaus, Louisa, Wedemark-Plumhof	Deichkrone 95405	Sylvert	3	19.514	3,55	692	3,25	634	1326
4. Backhaus, Louisa, Wedemark-Plumhof	15897	PowerballP	4	17.816	3,83	682	3,46	617	1299
5. Backhaus, Louisa, Wedemark-Plumhof	Fatima 95304	Missan	3	17.640	3,88	685	3,45	608	1293
6. Backhaus, Louisa, Wedemark-Plumhof	Helanka 50635	Dolph	3	18.064	3,60	650	3,48	629	1279
7. Hoppe GbR, Steimbke-Sonnenborstel	Wupper 165	Force	5	16.204	4,16	674	3,62	587	1261
8. Backhaus, Louisa, Wedemark-Plumhof	Cimbel 56051	Colorado-P	5	19.229	3,42	658	3,13	601	1259
9. Backhaus, Louisa, Wedemark-Plumhof	Rubina 40184	Sylvert	2	18.031	3,72	670	3,24	584	1254
10. Evers GbR, D. u. M., Rethem	Utella 241	Fuel	2	15.231	4,56	695	3,58	546	1241
11. Backhaus, Louisa, Wedemark-Plumhof	Uschi 95275	Baroy	4	16.135	3,99	643	3,66	591	1234
12. Backhaus, Louisa, Wedemark-Plumhof	40136	Souki	2	16.416	4,04	663	3,41	559	1222
13. Backhaus, Louisa, Wedemark-Plumhof	95454	Sylvert	3	15.990	4,12	658	3,51	561	1219
14. Backhaus, Louisa, Wedemark-Plumhof	Patra 51034	Banesto	5	18.419	3,44	633	3,14	579	1212
15. Backhaus, Louisa, Wedemark-Plumhof	Urda 49232	Giant	5	17.062	3,60	614	3,50	598	1212
16. Backhaus, Louisa, Wedemark-Plumhof	13371	Baldur	5	16.204	3,80	615	3,65	592	1207
17. Evers GbR, D. u. M., Rethem	Alexia 221	Kaluscho	2	17.119	3,62	620	3,42	585	1205
18. Evers GbR, D. u. M., Rethem	Pampe 328	Sammy	5	16.821	4,02	676	3,14	529	1205
19. Backhaus, Louisa, Wedemark-Plumhof	Maja 95265	Puck	3	16.344	3,93	642	3,43	561	1203
20. Backhaus, Louisa, Wedemark-Plumhof	48227	Sylvert	3	16.509	3,77	623	3,49	576	1199
21. Backhaus, Louisa, Wedemark-Plumhof	40540	Sylvert	2	17.396	3,61	628	3,25	565	1193
22. Evers GbR, D. u. M., Rethem	Alena 358	Magister	2	16.240	3,81	618	3,54	575	1193
23. Backhaus, Louisa, Wedemark-Plumhof	Wilma 37806	Beart	4	16.850	3,56	600	3,50	589	1189
24. Stöckser-milk is more, Stöckse	High 742	Jedi	3	14.934	4,44	663	3,51	524	1187
25. Backhaus, Louisa, Wedemark-Plumhof	Sara 95329	Artist	3	17.458	3,41	595	3,38	590	1185
26. Backhaus, Louisa, Wedemark-Plumhof	Rike 95300	Baroy	3	16.307	3,83	625	3,43	560	1185
27. Backhaus, Louisa, Wedemark-Plumhof	76251	Commander	4	17.499	3,47	607	3,29	576	1183
28. Backhaus, Louisa, Wedemark-Plumhof	95469	Sylvert	2	15.762	3,93	619	3,57	562	1181
29. Gödecke, Henning, Neustadt-Ottemhagen	Maoam 45	Thunder	3	15.103	4,54	686	3,27	494	1180
30. Backhaus, Louisa, Wedemark-Plumhof	Orly 40524	Missan	2	17.188	3,59	617	3,26	561	1178
31. Backhaus, Louisa, Wedemark-Plumhof	83244	Bankroll	4	16.822	3,63	611	3,36	566	1177
32. Backhaus, Louisa, Wedemark-Plumhof	Dorina 95349	Artist	3	15.835	4,11	651	3,31	524	1175
33. Backhaus, Louisa, Wedemark-Plumhof	40183	Sylvert	2	17.690	3,47	614	3,17	560	1174
34. Evers GbR, D. u. M., Rethem	Volga 212	Olymp	4	15.877	3,96	629	3,43	545	1174
35. Evers GbR, D. u. M., Rethem	Eidechse 224	Brasil	3	14.876	4,35	647	3,54	527	1174
36. Evers GbR, D. u. M., Rethem	Kristall 252	Sixpack	3	17.373	3,41	593	3,33	579	1172
37. Backhaus, Louisa, Wedemark-Plumhof	95479	Sylvert	2	14.088	4,61	650	3,71	522	1172
38. Backhaus, Louisa, Wedemark-Plumhof	Fiffi 95262	Snow RF	3	18.716	3,10	581	3,15	589	1170
39. Backhaus, Louisa, Wedemark-Plumhof	Hedwig 95311	Baroy	4	15.617	3,98	621	3,52	549	1170
40. Backhaus, Louisa, Wedemark-Plumhof	Hamke 32322	Fitz	5	17.711	3,32	588	3,28	581	1169
41. Backhaus, Louisa, Wedemark-Plumhof	Clara 50973	Michigan	5	15.188	4,02	610	3,68	559	1169
42. Backhaus, Louisa, Wedemark-Plumhof	Nanne 95360	Beatstick	3	15.397	3,89	599	3,70	569	1168
43. Backhaus, Louisa, Wedemark-Plumhof	599236	Sunny Red	5	16.940	3,71	629	3,17	537	1166
44. Backhaus, Louisa, Wedemark-Plumhof	Ibis 47231	Epic	6	16.477	3,80	626	3,27	539	1165
45. Kiel und Sohn GbR, Neustadt-Poggenhagen	29	Beatstick	3	13.131	4,88	641	3,99	524	1165
46. Backhaus, Louisa, Wedemark-Plumhof	Inora 40549	Summerlake	2	17.605	3,46	610	3,15	554	1164
47. Backhaus, Louisa, Wedemark-Plumhof	Friedegard 51042	Snow RF	5	15.619	3,94	615	3,50	546	1161
48. Backhaus, Louisa, Wedemark-Plumhof	Schalla 40529	Sylvert	2	15.273	4,08	623	3,52	537	1160
49. Gödecke, Henning, Neustadt-Ottemhagen	Boskana 108	Rubicon	2	12.076	5,67	685	3,93	474	1159
50. Hoppe GbR, Steimbke-Sonnenborstel	Hilde 27	Fanatic	5	16.717	3,67	613	3,25	544	1157
51. Backhaus, Louisa, Wedemark-Plumhof	Romanze 95429	Brewmaster	2	15.834	3,97	628	3,33	527	1155
52. Backhaus, Louisa, Wedemark-Plumhof	Unita 95440	Baroy	2	16.955	3,53	598	3,27	555	1153
53. Backhaus, Louisa, Wedemark-Plumhof	Helore 74315	Chief	2	17.116	3,31	567	3,42	585	1152
54. Backhaus, Louisa, Wedemark-Plumhof	95330	Snow RF	3	16.753	3,46	580	3,40	569	1149
55. Backhaus, Louisa, Wedemark-Plumhof	Monita 95387	Apo Red PP	2	16.059	3,69	593	3,46	555	1148

Die höchsten 305-Tage-Leistungen

Besitzer, Wohnort	Kuhname	Vater	La.	Milch kg	Fett %	Fett kg	Eiw.%	Eiw.kg	F+E kg
56. Hoppe GbR, Steimbke-Sonnenborstel	Waldtraut 103	Beatstick	2	15.609	4,00	625	3,32	518	1143
57. Backhaus, Louisa, Wedemark-Plumhof	Renna 95310	Snow RF	3	17.228	3,53	608	3,09	532	1140
58. Evers GbR, D. u. M., Rethem	Kathleen 276	Numero Uno	4	16.117	3,93	633	3,15	507	1140
59. Backhaus, Louisa, Wedemark-Plumhof	50613	McCoy	4	13.386	4,63	620	3,88	520	1140
60. Hillmann, Jan, Heemsen-Gadesbünden	Leke 94	Iceland	2	13.615	4,93	671	3,44	468	1139
61. Backhaus, Louisa, Wedemark-Plumhof	95380	Missan	3	15.342	4,09	628	3,31	508	1136
62. Backhaus, Louisa, Wedemark-Plumhof	41249	Gordon	2	16.030	3,58	574	3,50	561	1135
63. Gödecke, Henning, Neustadt-Ottemhagen	Barista 111	Fuel	2	15.441	4,14	639	3,21	496	1135
64. Backhaus, Louisa, Wedemark-Plumhof	Nora 40173	Baroy	2	16.393	3,42	560	3,50	574	1134
65. Hoppe GbR, Steimbke-Sonnenborstel	Esmeralda 183	Dolph	4	14.439	4,46	644	3,39	490	1134
66. Hoppe GbR, Steimbke-Sonnenborstel	Libelle 187	Fanatic	4	15.785	4,03	636	3,15	497	1133
67. Backhaus, Louisa, Wedemark-Plumhof	Helga 95436	Sylvert	3	13.915	4,28	595	3,86	537	1132
68. Backhaus, Louisa, Wedemark-Plumhof	13003	Hafnar	5	18.151	2,96	538	3,27	593	1131
69. Backhaus, Louisa, Wedemark-Plumhof	40519	Giant	2	14.409	4,35	627	3,50	504	1131
70. Hoppe GbR, Steimbke-Sonnenborstel	Leila 91	Kingsley	2	16.841	3,41	575	3,30	555	1130
71. Milchhof Willen KG, Hämelhausen	386	Casual	5	16.131	3,55	572	3,45	556	1128
72. Evers GbR, D. u. M., Rethem	Pamela 143	Gymnast	2	16.954	3,47	588	3,17	538	1126
73. Backhaus, Louisa, Wedemark-Plumhof	Ulla 204454	Dozz	5	15.496	3,90	604	3,36	520	1124
74. Evers GbR, D. u. M., Rethem	Nicole 312	Snow RF	3	15.222	3,95	602	3,42	521	1123
75. Stöckser-milk is more, Stöckse	Crazy 811	Casper	3	14.775	4,07	601	3,53	522	1123
76. Backhaus, Louisa, Wedemark-Plumhof	40159	Baldur	2	19.290	2,87	553	2,95	569	1122
77. Backhaus, Louisa, Wedemark-Plumhof	50597	Ranger WWS	4	16.040	3,72	597	3,27	525	1122
78. Evers GbR, D. u. M., Rethem	Romy 345	Enno	3	15.483	3,80	588	3,45	534	1122
79. Evers GbR, D. u. M., Rethem	Messina 301	Alpine	5	13.856	4,62	640	3,48	482	1122
80. Evers GbR, D. u. M., Rethem	Beatrice 256	Finder	3	16.900	3,37	570	3,26	551	1121

Die höchsten Färsenlaktationen

Besitzer, Wohnort	Kuhname	Vater	EKA	Milch kg	Fett %	Fett kg	Eiw.%	Eiw.kg	F+E kg
1. Stöckser-milk is more, Stöckse	Tenne 955	Resolve	38	15.427	3,53	545	3,34	516	1061
2. Evers GbR, D. u. M., Rethem	Tasmin 289	Discover	28	13.249	4,28	567	3,59	476	1043
3. Backhaus, Louisa, Wedemark-Plumhof	Reba 35811	Summerlake	28	14.358	3,73	536	3,47	498	1034
4. Kiel und Sohn GbR, Neustadt-Poggenhagen	Lenza 129	Ariño Red	25	12.815	4,15	532	3,61	462	994
5. Zerwer, Gerd, Neustadt-Wulfelade	1364	Mytime	36	13.753	3,89	535	3,31	455	990
6. Evers GbR, D. u. M., Rethem	Laureen 223	Copyright	24	12.541	4,22	529	3,66	459	988
7. Stöckser-milk is more, Stöckse	Perlmutter 108	Alcove	33	13.122	4,08	535	3,42	449	984
8. Evers GbR, D. u. M., Rethem	Temse 247	Copyright	25	14.335	3,73	534	3,12	447	981
9. Backhaus, Louisa, Wedemark-Plumhof	Naomi 40582	Raceway	28	13.420	3,88	521	3,41	458	979
10. Hoppe GbR, Steimbke-Sonnenborstel	Elvira 172	Spitfire	26	12.906	4,21	543	3,36	433	976
11. Evers GbR, D. u. M., Rethem	Moos 144	Gymnast	28	14.439	3,39	490	3,35	484	974
12. Backhaus, Louisa, Wedemark-Plumhof	40536	Sylvert	29	12.183	4,15	506	3,79	462	968
13. Evers GbR, D. u. M., Rethem	Danny 123	Zoom Red	27	14.059	3,69	519	3,19	448	967
14. Backhaus, Louisa, Wedemark-Plumhof	Schenni 40587	Summerlake	25	12.181	4,33	528	3,60	439	967
15. Backhaus, Louisa, Wedemark-Plumhof	40598	Summerlake	25	13.096	3,75	491	3,61	473	964
16. Backhaus, Louisa, Wedemark-Plumhof	Lulu 40589	Jazz	25	14.199	3,47	493	3,31	470	963
17. Backhaus, Louisa, Wedemark-Plumhof	Danka 35858	Supertramp	24	12.557	4,11	516	3,56	447	963
18. Backhaus, Louisa, Wedemark-Plumhof	Zyra 35765	Giant	25	14.224	3,51	499	3,21	456	955
19. Kiel und Sohn GbR, Neustadt-Poggenhagen	128	Kendrick	26	11.968	4,22	505	3,76	450	955
20. Backhaus, Louisa, Wedemark-Plumhof	Inna 35852	Granito	24	12.725	4,23	538	3,23	411	949
21. Backhaus, Louisa, Wedemark-Plumhof	Honig 35896	Complex	22	11.564	4,64	537	3,56	412	949
22. Hoppe GbR, Steimbke-Sonnenborstel	Primel 75	Topstone	27	13.511	3,66	494	3,35	453	947
23. Backhaus, Louisa, Wedemark-Plumhof	35790	Summerlake	26	12.502	4,06	507	3,52	440	947
24. Backhaus, Louisa, Wedemark-Plumhof	Hafer 35851	Granito	24	13.631	3,78	515	3,14	428	943
25. Hoppe GbR, Steimbke-Sonnenborstel	Edda 143	Axminster	30	12.732	3,93	500	3,46	440	940

Die höchsten Färsenlaktationen

Besitzer, Wohnort	Kuhname	Vater	EKA	Milch kg	Fett %	Fett kg	Eiw.%	Eiw.kg	F+E kg
26. Backhaus, Louisa, Wedemark-Plumhof	Rudolfine 35758	Summerlake	27	11.915	4,44	529	3,45	411	940
27. Milchhof Willen KG, Hämelhausen	470	Spitfire	24	12.317	4,00	493	3,60	444	937
28. Lindwedel, Jörg, Rodewald	196	Mufasa	27	12.316	3,94	485	3,63	447	932
29. Backhaus, Louisa, Wedemark-Plumhof	70131	Battlecry	24	13.058	3,73	487	3,39	443	930
30. Backhaus, Louisa, Wedemark-Plumhof	Prima 40559	Filou RDC	26	12.572	3,89	489	3,49	439	928
31. Backhaus, Louisa, Wedemark-Plumhof	Faradiva 40562	Souki	24	12.544	4,03	506	3,36	422	928
32. Backhaus, Louisa, Wedemark-Plumhof	Penelope 35879	Gigabyte	23	15.443	3,04	470	2,96	457	927
33. Backhaus, Louisa, Wedemark-Plumhof	Herzi 35861	Avance-Red	24	12.876	3,92	505	3,27	421	926
34. Backhaus, Louisa, Wedemark-Plumhof	Nova 35908	Topmodel	20	11.337	4,52	512	3,65	414	926
35. Evers GbR, D. u. M., Rethem	Ufa 119	Outlast	26	14.304	3,31	473	3,15	451	924
36. Evers GbR, D. u. M., Rethem	Aroma 129	Starello	27	12.314	3,92	483	3,57	440	923
37. Backhaus, Louisa, Wedemark-Plumhof	35753	Spitfire	31	13.231	3,54	469	3,42	452	921
38. Stöckser-milk is more, Stöckse	She Rose 124	Spitfire	30	11.929	4,34	518	3,36	401	919
39. Backhaus, Louisa, Wedemark-Plumhof	Lurchi 35874	Hurricane	22	11.793	4,39	518	3,37	398	916
40. Backhaus, Louisa, Wedemark-Plumhof	Katscha 35863	Jazz	23	12.965	3,76	487	3,27	424	911
41. Stöckser-milk is more, Stöckse	Himmel	Visor	27	12.535	3,90	489	3,36	421	910
42. Backhaus, Louisa, Wedemark-Plumhof	40548	Sylvert	28	12.700	3,67	466	3,46	440	906
43. Milchhof Willen KG, Hämelhausen	520	Summerlake	27	11.491	4,29	493	3,59	413	906
44. Milchhof Willen KG, Hämelhausen	429	Spitfire	32	13.771	3,44	474	3,13	431	905
45. Stöckser-milk is more, Stöckse	Chaot 134	Alcove	29	12.892	3,65	470	3,37	434	904
46. Backhaus, Louisa, Wedemark-Plumhof	35893	Hurricane	22	13.331	3,60	480	3,17	423	903
47. Backhaus, Louisa, Wedemark-Plumhof	Carmela 40507	Souki	27	12.358	3,92	484	3,39	419	903
48. Evers GbR, D. u. M., Rethem	Tee 408	Topstone	24	11.995	3,98	478	3,54	425	903
49. Milchhof Willen KG, Hämelhausen	15	Sir James	25	12.689	3,63	461	3,48	441	902
50. Evers GbR, D. u. M., Rethem	Indi 138	Pentos	25	13.340	3,44	459	3,31	441	900
51. Backhaus, Louisa, Wedemark-Plumhof	35795	Sylvert	26	12.468	3,87	482	3,35	418	900
52. Evers GbR, D. u. M., Rethem	Isa 299	Beart	30	12.276	3,84	471	3,49	428	899
53. Backhaus, Louisa, Wedemark-Plumhof	35784	Summerlake	24	11.853	4,09	485	3,49	414	899
54. Verbarg GbR, Jürgen u. Jens, Steimbke-Eckelshof	54	Starello	30	12.045	3,94	474	3,52	424	898
55. Backhaus, Louisa, Wedemark-Plumhof	Hemy 35825	Bellroy	23	11.314	4,21	476	3,73	422	898
56. Backhaus, Louisa, Wedemark-Plumhof	35774	Topstone	25	13.457	3,51	472	3,16	425	897
57. Fedderke, Stefan, Neustadt-Basse	Wache 23	Gymnast	37	13.105	3,55	465	3,30	432	897
58. Backhaus, Louisa, Wedemark-Plumhof	Farida 35891	Gigabyte	23	13.059	3,45	450	3,40	444	894
59. Ristenpart, Wemer, Neustadt-Brase	2623	King Doc	29	12.180	4,04	492	3,30	402	894
60. Backhaus, Louisa, Wedemark-Plumhof	40597	Summerlake	26	12.443	3,55	442	3,62	450	892
61. Kiel und Sohn GbR, Neustadt-Poggenhagen	Dorle 51	Gin Tonic	24	12.122	3,79	459	3,57	433	892
62. Backhaus, Louisa, Wedemark-Plumhof	Iri 35761	Raceway	23	13.293	3,40	452	3,30	439	891
63. Backhaus, Louisa, Wedemark-Plumhof	35760	Summerlake	23	12.677	3,68	466	3,35	425	891
64. Hoppe GbR, Steimbke-Sonnenborstel	Ufa 85	Topstone	27	11.900	4,01	477	3,48	414	891
65. Backhaus, Louisa, Wedemark-Plumhof	40596	Summerlake	24	12.744	3,56	454	3,41	435	889
66. Schlemme, Heinrich, Neustadt-Metel	Flieder 716	Apo Red PP	27	12.092	3,99	482	3,37	407	889
67. Evers GbR, D. u. M., Rethem	Helga 304	Attico Red	29	13.519	3,33	450	3,23	437	887
68. Gödecke, Henning, Neustadt-Ottemhagen	Binella 3	Chief	26	11.382	4,56	519	3,23	368	887
69. Backhaus, Louisa, Wedemark-Plumhof	Twiggy 93992	Soundcloud	23	12.019	3,93	472	3,44	413	885
70. Milchhof Willen KG, Hämelhausen	535	Summerlake	26	10.847	4,38	475	3,77	409	884
71. Backhaus, Louisa, Wedemark-Plumhof	35754	Summerlake	25	12.705	3,46	439	3,49	444	883
72. Evers GbR, D. u. M., Rethem	Almuth 288	Fabulous	24	12.052	3,74	451	3,58	431	882
73. Milchhof Willen KG, Hämelhausen	542		26	11.800	3,99	471	3,47	410	881
74. Wiggers, Christian, Rodewald-Mittl. Bauernsch.	Ulla 129	Flicflac	29	11.978	3,85	461	3,50	419	880
75. Evers GbR, D. u. M., Rethem	Vicky 208	Copyright	24	10.196	4,85	494	3,79	386	880
76. Backhaus, Louisa, Wedemark-Plumhof	35764	Topstone	23	14.385	3,09	445	3,02	434	879
77. Backhaus, Louisa, Wedemark-Plumhof	Gerde 35786	Keyword	24	13.263	3,44	456	3,19	423	879
78. Müller, Winfried, Neustadt-Bordenau	46	Salvo RDC	28	13.133	3,33	437	3,37	442	879
79. Kiel und Sohn GbR, Neustadt-Poggenhagen	Sofie 53	Visor	27	10.643	4,43	472	3,80	404	876
80. Evers GbR, D. u. M., Rethem	Debby 175	Fitz	25	13.214	3,34	442	3,28	433	875

Die höchsten Herdenleistungen

Besitzer, Wohnort	Alter	Milch kg	Fett %	Fett kg	Eiw.%	Eiw.kg	F+E kg
Gruppe 2.0 - 49,9 Kühe							
1. Buhr, Holger, Rehburg-Loccum	59,5	10.799	4,18	451	3,40	368	819
2. Kruse jun., Wilhelm, Neustadt-Schneeren	85,8	10.112	4,56	461	3,37	341	802
3. Bothe, Heinrich, Wunstorf-Klein Heidom	56,4	10.142	4,30	436	3,58	363	799
4. Maron GbR, Auetal-Borstel	62,5	10.658	4,02	428	3,42	365	793
5. Sassenberg, Manfred, Auetal-Schoholtensen	65,9	10.555	4,01	423	3,41	360	784
6. Deseniss, Friedr-Wilhelm, Beckedorf	61,9	11.110	3,69	410	3,33	370	780
7. Meier, Lars, Rinteln-Engem	57,3	10.414	3,97	413	3,45	359	772
8. Kramer, Carsten, Rehburg-Loccum-Winzlar	58,3	9.133	4,23	387	3,45	315	702
9. Lübking GbR, Wölpinghausen-Wiedenbrügge	57,4	9.241	4,15	383	3,44	318	701
10. Beemann, Wilfried, Husum-Bolsehle	62,4	8.592	4,55	391	3,53	303	695
11. Heil, Jürgen, Aerzen-Selxen	57,7	8.416	4,42	372	3,24	273	645
12. Bremer/Hollstein GbR, Apelem-Gross-Hegesdorf	58,5	8.204	4,24	348	3,21	263	611
13. Lohmann, Armin, Messenkamp	63,7	7.812	4,19	327	3,54	277	604
14. Kellemann, Gerd, Rehburg-Loccum-Rehburg	60,5	7.845	4,22	331	3,45	271	602
Gruppe 50.0 - 99,9 Kühe							
1. Strüve, Hinrich, Rinteln-Krankenhagen	57,9	11.624	3,99	464	3,40	396	860
2. Mensching, Manuel, Lauenhagen	53,9	11.847	3,81	451	3,44	407	858
3. Kirchhoff, Gerd, Husum-Schessinghausen	60,1	11.232	3,96	444	3,62	406	851
4. Menze, Heike, Husum-Schessinghausen	59,5	10.924	4,34	474	3,42	373	848
5. Hoffmeyer, Lars, Neustadt-Schneeren	50,3	11.268	4,02	453	3,43	387	840
6. Borcharding, Torsten, Landesbergen-Brokeloh	53,2	10.453	4,26	445	3,47	363	808
7. Mende, Bianca, Husum-Schessinghausen	61,0	10.695	4,13	441	3,41	365	807
8. Gellemann GbR, Auetal-Altenhagen	55,3	10.516	3,99	420	3,54	372	792
9. Nülle GbR, Neustadt-Mardorf	65,8	10.266	4,11	422	3,41	350	772
10. Stucke GbR, Auetal-Klein Holtensen	55,4	9.639	4,41	425	3,54	342	767
11. Zedler, Henning, Neustadt-Schneeren	53,8	10.289	4,00	411	3,44	354	765
12. Meinecke, Hans-Georg, Wunstorf-Luthe	54,9	10.275	4,05	417	3,39	348	765
13. Krebs, Henning, Rinteln-Westendorf	73,5	10.398	3,95	410	3,41	354	764
14. Wilkening, Heinz-Jürgen, Auetal-Rolfshagen	56,0	9.888	4,11	406	3,45	341	747
15. Meier, Friedhelm, Hessisch Oldendorf-Segelhorst	64,4	10.198	3,82	390	3,43	350	739
16. Pickert, Horst, Wunstorf-Gr.Heidom	61,1	9.836	3,99	392	3,48	343	735
17. Meier-Köpke GbR, Hessisch Oldendorf-Bensen	65,1	10.153	3,91	397	3,26	331	728
18. Büthe, Jens, Auetal-Borstel	69,5	9.127	4,33	395	3,48	318	713
19. Hanke GbR, Jörg und Dirk, Aerzen	66,6	10.071	3,65	368	3,38	341	708
20. Tegtmeier, Jörg, Rinteln-Möllenbeck	55,9	8.800	4,34	382	3,52	310	692
21. Thoke, Jörg, Rinteln-Krankenhagen	58,1	8.906	4,17	372	3,41	304	675
22. Klünder, Thorsten, Husum-Bolsehle	71,8	8.649	4,40	380	3,38	293	673
23. Bredemeier, Amdt, Auetal-Borstel	62,3	8.770	4,10	359	3,43	300	660
24. Wesemann, Maik, Bad Münder-Egestorf	55,4	8.849	3,98	352	3,45	305	658
25. Kohlenberg, Frank, Halle-Bremke	60,9	8.773	3,75	329	3,38	296	625
26. Seefeld, Heinrich, Neustadt-Schneeren	56,4	7.778	4,49	349	3,36	261	610

Die höchsten Herdenleistungen

Besitzer, Wohnort	Alter	Milch kg	Fett %	Fett kg	Eiw.%	Eiw.kg	F+E kg
Gruppe 100,0 - 149,9 Kühe							
1. Hanne, Günter, Pattensen-Vardegötzen	63,5	13.186	4,06	535	3,55	469	1004
2. Fawer KG, Rehburg-Loccum-Loccum	52,1	12.277	3,75	461	3,44	423	884
3. Mende GbR, Husum	60,7	11.256	4,28	481	3,48	391	873
4. Widdel & Carl GbR, Wunstorf-Mesmerode	59,3	11.688	4,03	471	3,42	400	871
5. Blaue, Dirk, Auetal-Borstel	58,4	11.621	3,97	461	3,40	395	856
6. Betriebsgemeinschaft Tieste GbR, Hagenburg-Altenhagen	50,4	11.343	4,04	458	3,44	390	848
7. Pinkvoß, Christian, Wunstorf-Luthe	65,2	11.371	4,02	457	3,42	389	846
8. Meier, Carsten, Auetal-Rolfshagen	53,5	11.148	3,91	436	3,48	388	825
9. Öhlschläger-Kruse, Björn, Neustadt-Schneeren	60,9	10.831	4,09	443	3,35	363	806
10. Thielemann, Ulrich, Barsinghausen-Langreder	48,4	9.955	4,22	420	3,55	353	773
11. Schaper, Kirsten, Rinteln-Krankenhagen	52,4	10.168	4,05	412	3,39	345	757
12. Eidtmann, Reiner, Hagenburg-Altenhagen	69,7	9.710	4,15	403	3,41	331	734

Gruppe 150,0 - 199,9 Kühe

1. Poppe, Dietrich, Linsburg	56,8	10.991	4,04	444	3,50	385	829
2. Teigeler, Martin, Hagenburg-Altenhagen	57,3	8.030	4,22	339	3,45	277	616

Gruppe über 200,0 Kühe

1. Klingemann, Sven, Neustadt-Schneeren	54,3	13.146	3,92	515	3,42	449	965
2. Arkenberg, Fred, Wunstorf-Kolenfeld	61,2	12.831	3,96	508	3,39	435	943
3. BG Rust GbR, Hagenburg	54,4	11.106	4,16	462	3,51	390	852
4. My Cows GbR, Rehburg-Loccum-Winzlar	55,1	10.729	4,03	433	3,50	376	808
5. Busse-Lempfer GbR, Rehburg-Loccum-Rehburg	56,9	10.293	4,05	417	3,54	364	781

Die höchsten Lebensleistungen

Besitzer, Wohnort	Kuhname	Vater	Abk.	Milch kg	Fett %	Fett kg	Eiw.%	Eiw.kg	F+E kg
1. My Cows GbR, Rehburg-Loccum-Winzlar	+ Zyla 56909	Laudan	11	136.497	3,91	5331	3,33	4550	9881
2. Mende, Bianca, Husum-Schessinghausen	+ 556	Damel	10	130.969	3,36	4398	3,05	3997	8395
3. Kruse jun., Wilhelm, Neustadt-Schneeren	+ Logrid 49	Achtung	12	127.889	4,35	5560	3,55	4544	10104
4. Hanne, Günter, Pattensen-Vardegötzen	+ Arsen	Cassano	11	123.650	3,86	4772	3,44	4254	9026
5. Pickert, Horst, Wunstorf-Gr.Heidom	Sybille 42	Jobess	8	122.684	3,18	3898	3,18	3900	7798
6. Arkenberg, Fred, Wunstorf-Kolenfeld	106	X-Man	7	120.179	3,19	3839	3,04	3651	7490
7. Fawer KG, Rehburg-Loccum-Loccum	+ Perugia 88	Omatido	7	120.129	2,99	3586	3,28	3940	7526
8. Pinkvoß, Christian, Wunstorf-Luthe	Riste 127	Sandman	9	119.782	3,94	4722	3,40	4070	8792
9. Widdel & Carl GbR, Wunstorf-Mesmerode	+ Rolle 118	Jerick	9	119.570	3,49	4172	3,27	3907	8079
10. Pinkvoß, Christian, Wunstorf-Luthe	+ Mariele 49	Laurin	11	118.583	3,55	4209	3,20	3796	8005
11. Hanne, Günter, Pattensen-Vardegötzen	+ Paraguay	Mogul	5	117.524	3,95	4645	3,63	4263	8908
12. Klingemann, Sven, Neustadt-Schneeren	+ Alma 237	Samson	7	117.260	3,68	4315	3,20	3747	8062
13. Pinkvoß, Christian, Wunstorf-Luthe	+ Sabille 16	Buckeye	7	115.380	3,63	4184	3,19	3685	7869
14. Klingemann, Sven, Neustadt-Schneeren	+ Frosta 77	Leko	8	115.343	3,80	4379	3,28	3781	8160
15. Meinecke, Hans-Georg, Wunstorf-Luthe	+ Moira 837	Moses	10	114.821	3,50	4018	3,25	3735	7753
16. Hanne, Günter, Pattensen-Vardegötzen	Romy 107	Tribune	6	114.660	3,55	4065	3,29	3773	7838
17. Meier-Köpke GbR, Hessisch Oldendorf-Bensen	+ Gräfin 147	Gibor	6	113.478	3,35	3804	2,99	3398	7202
18. Arkenberg, Fred, Wunstorf-Kolenfeld	+ 114	Malpas	8	113.091	4,10	4632	3,45	3897	8529
19. Hanne, Günter, Pattensen-Vardegötzen	Ricarda 3	Tribune	6	112.174	3,13	3511	3,36	3773	7284
20. Pinkvoß, Christian, Wunstorf-Luthe	15	Genesis	8	112.093	3,75	4204	3,42	3834	8038
21. Pinkvoß, Christian, Wunstorf-Luthe	Hetta 128	Alexander	8	110.378	4,25	4693	3,28	3622	8315
22. Pinkvoß, Christian, Wunstorf-Luthe	Heiderot 130	Atwood	9	110.322	4,00	4408	3,35	3700	8108
23. Arkenberg, Fred, Wunstorf-Kolenfeld	+ 5	Schaffner	8	108.826	4,08	4436	3,43	3731	8167
24. Öhlschläger-Kruse, Björn, Neustadt-Schneeren	Idaho 36	ALH Duke	9	107.538	3,36	3608	3,05	3279	6887
25. Klingemann, Sven, Neustadt-Schneeren	+ Maxi 135	Frostbite	5	106.823	2,93	3129	3,18	3402	6531

Die höchsten Lebensleistungen

Besitzer, Wohnort	Kuhname	Vater	Abk.	Milch kg	Fett %	Fett kg	Eiw.%	Eiw.kg	F+E kg
26. Meier-Köpke GbR, Hessisch Oldendorf-Bensen	+ Linda 189	X-Man	7	106.722	3,23	3442	2,86	3049	6491
27. My Cows GbR, Rehburg-Loccum-Winzlar	+ 23	Braveheart	10	105.814	3,69	3904	3,35	3549	7453
28. Hanne, Günter, Pattensen-Vardegötzen	Amber P 5	Mogul	7	103.124	4,46	4602	3,56	3674	8276
29. Hanne, Günter, Pattensen-Vardegötzen	+ Toscana	Gerard	7	102.487	3,88	3974	3,64	3726	7700
30. Hanne, Günter, Pattensen-Vardegötzen	Tomado 51	Alpine	7	102.376	3,79	3879	3,44	3522	7401
31. Widdel & Carl GbR, Wunstorf-Mesmerode	+ Marita 41	Spectrum	9	102.203	3,43	3506	3,09	3160	6666
32. Hanne, Günter, Pattensen-Vardegötzen	+ Hanseatin	Supersire	8	101.277	3,84	3885	3,52	3567	7452
33. Pinkvoß, Christian, Wunstorf-Luthe	Hermina 56	Van Gogh	9	101.161	3,38	3422	3,22	3261	6683
34. Nülle GbR, Neustadt-Mardorf	Lina 69	Ticktack	10	101.078	4,29	4335	3,64	3675	8010
35. Strüve, Hinrich, Rinteln-Krankenhausen	+ Belina 24	Genesis	7	100.857	3,42	3450	3,46	3491	6941
36. Hanne, Günter, Pattensen-Vardegötzen	Riana 73	Tribune	5	100.241	3,78	3791	3,63	3635	7426
37. Pinkvoß, Christian, Wunstorf-Luthe	+ Maries 55	Summer	8	100.075	3,65	3648	3,23	3232	6880
38. Blaue, Dirk, Auetal-Borstel	53	Genesis	6	99.979	3,96	3961	3,44	3438	7399
39. Arkenberg, Fred, Wunstorf-Kolenfeld	+ 9	Beagle	8	99.371	4,22	4197	3,43	3413	7610
40. Krebs, Henning, Rinteln-Westendorf	+ Litti 558	Braveheart	8	99.317	4,02	3995	3,24	3216	7211
41. Hanne, Günter, Pattensen-Vardegötzen	+ Gesa	Deluxo	7	99.170	3,82	3785	3,36	3329	7114
42. Mende GbR, Husum	+ Maika 72	Jurus	9	98.753	3,95	3898	3,35	3311	7209
43. Kohlenberg, Frank, Halle-Bremke	Randel 45	Silvanus	9	98.274	4,10	4029	3,60	3536	7565
44. Krebs, Henning, Rinteln-Westendorf	Lotte 755	Laudan	9	97.534	4,63	4513	3,49	3405	7918
45. Sassenberg, Manfred, Auetal-Schoholtensen	Tina 72	Jackel P	8	97.221	3,76	3656	3,24	3147	6803
46. Strüve, Hinrich, Rinteln-Krankenhausen	Susi 85	NOG Josef	7	96.568	3,47	3352	3,12	3013	6365
47. Klingemann, Sven, Neustadt-Schneeren	+ Martha 58	Plan Z	7	96.564	3,44	3322	3,38	3261	6583
48. Mende GbR, Husum	+ Olke 580	Goldfield	8	96.272	4,21	4053	3,22	3097	7150
49. Klingemann, Sven, Neustadt-Schneeren	+ Mausl 95	Benedik	6	96.030	4,28	4109	3,50	3359	7468
50. Betriebsgemeinschaft Tieste GbR, Hagenburg-Altenhausen	+ 6122	Shotglass	5	95.934	3,32	3181	3,06	2938	6119
51. Hanne, Günter, Pattensen-Vardegötzen	Illinois 118	Tribune	5	95.492	4,05	3866	3,52	3364	7230
52. Widdel & Carl GbR, Wunstorf-Mesmerode	Meise 113	Tableau	10	94.991	3,67	3485	3,63	3448	6933
53. Teigeler, Martin, Hagenburg-Altenhausen	811 11	Malpas	10	94.268	3,86	3642	3,25	3068	6710
54. My Cows GbR, Rehburg-Loccum-Winzlar	+ Dina 163	Jan	7	94.241	3,55	3346	3,40	3203	6549
55. Pinkvoß, Christian, Wunstorf-Luthe	Heralda 105	Camival	7	94.107	3,56	3348	3,30	3108	6456
56. Schaper, Kirsten, Rinteln-Krankenhausen	466	Aron	10	93.816	4,15	3894	3,21	3016	6910
57. Krebs, Henning, Rinteln-Westendorf	Ita 756	Windspiel	9	93.619	3,59	3363	3,45	3226	6589
58. Fawer KG, Rehburg-Loccum-Loccum	+ Banny 67	Short Cut	6	93.562	3,87	3617	3,36	3141	6758
59. Poppe, Dietrich, Linsburg	Eluna 379		7	93.464	3,91	3653	3,46	3236	6889
60. Fawer KG, Rehburg-Loccum-Loccum	+ Lotta 102	Sterngold	5	93.447	3,37	3146	3,27	3057	6203
61. Seefeld, Heinrich, Neustadt-Schneeren	+ Karstin 970	Jackpot	9	93.342	3,93	3668	3,28	3063	6731
62. Öhlschläger-Kruse, Björn, Neustadt-Schneeren	Ina 619	Omega	8	92.877	3,91	3628	3,25	3019	6647
63. Busse-Lempfer GbR, Rehburg-Loccum-Rehburg	+ Frohe 195	Braveheart	8	92.875	4,52	4194	3,49	3242	7436
64. Busse-Lempfer GbR, Rehburg-Loccum-Rehburg	Freja 267	Leko	8	92.699	3,54	3285	3,35	3104	6389

Die höchsten 305-Tage-Leistungen

Besitzer, Wohnort	Kuhname	Vater	La.	Milch kg	Fett %	Fett kg	Eiw.%	Eiw.kg	F+E kg
1. Klingemann, Sven, Neustadt-Schneeren	Ivonne 195	Emidio	3	17.631	4,07	717	3,26	574	1291
2. Klingemann, Sven, Neustadt-Schneeren	Margot 141	Bueno	3	17.184	3,96	680	3,40	584	1264
3. Klingemann, Sven, Neustadt-Schneeren	Sanni 187	Fanatic	4	15.460	4,53	700	3,62	560	1260
4. Hanne, Günter, Pattensen-Vardegötzen	Randy	Rubicon	3	15.012	4,46	669	3,85	578	1247
5. Hanne, Günter, Pattensen-Vardegötzen	Homisse 45	Goldrun	3	14.903	4,67	696	3,62	540	1236
6. Klingemann, Sven, Neustadt-Schneeren	Elke 263	Baldur	3	16.699	3,86	644	3,48	581	1225
7. Klingemann, Sven, Neustadt-Schneeren	Alexa 167	Minosch	2	17.176	3,57	613	3,41	586	1199
8. Hanne, Günter, Pattensen-Vardegötzen	Downtown 14	Outlast	3	16.873	3,74	631	3,32	561	1192
9. Klingemann, Sven, Neustadt-Schneeren	Paula 277	Kensington	2	16.138	3,95	638	3,41	550	1188
10. Hanne, Günter, Pattensen-Vardegötzen	Rose 83	Defender	4	17.421	3,64	634	3,17	552	1186
11. Klingemann, Sven, Neustadt-Schneeren	Elli 199	Filou RDC	5	14.315	4,50	644	3,79	542	1186
12. Klingemann, Sven, Neustadt-Schneeren	Halli 194	Beatstick	4	16.293	3,84	625	3,44	560	1185
13. Klingemann, Sven, Neustadt-Schneeren	Gabriele 193	Buzz	3	17.234	3,70	638	3,14	542	1180
14. Hanne, Günter, Pattensen-Vardegötzen	Riana 73	Tribune	5	16.722	3,72	622	3,34	558	1180
15. Pinkvoß, Christian, Wunstorf-Luthe	Katja 96	Sir James	2	14.206	4,47	635	3,79	538	1173
16. Arkenberg, Fred, Wunstorf-Kolenfeld	239	Battleship	2	13.942	4,66	650	3,70	516	1166
17. Hanne, Günter, Pattensen-Vardegötzen	Playoff 123	Crimson	2	14.911	4,30	641	3,51	523	1164
18. Hanne, Günter, Pattensen-Vardegötzen	Jolaine 105	Progress P	3	14.598	4,42	645	3,55	518	1163
19. Klingemann, Sven, Neustadt-Schneeren	Betty 78	Bueno	3	13.847	4,61	639	3,78	524	1163
20. Klingemann, Sven, Neustadt-Schneeren	Heike 3	Missan	3	13.988	4,85	679	3,45	483	1162
21. Klingemann, Sven, Neustadt-Schneeren	Hanneliese 287	Missan	3	15.635	4,06	634	3,36	525	1159
22. Klingemann, Sven, Neustadt-Schneeren	Mola 218	Emidio	2	15.507	3,90	604	3,58	555	1159
23. Klingemann, Sven, Neustadt-Schneeren	Nathali 262	Leno	4	16.689	3,75	626	3,19	532	1158
24. Hanne, Günter, Pattensen-Vardegötzen	Haily 49	Rio	2	16.515	3,66	605	3,34	552	1157
25. Arkenberg, Fred, Wunstorf-Kolenfeld	251	Visor	2	14.708	4,40	647	3,45	507	1154
26. Hanne, Günter, Pattensen-Vardegötzen	Imola 13	Anakin	3	14.967	3,96	592	3,73	558	1150
27. Mende GbR, Husum	391	Buzz	4	15.086	4,09	617	3,53	532	1149
28. Klingemann, Sven, Neustadt-Schneeren	Hannelore 241	Baldur	3	16.452	3,48	572	3,50	575	1147
29. Blaue, Dirk, Auetal-Borstel	Perla 29	Barkeeper	2	15.786	4,00	631	3,26	515	1146
30. Hanne, Günter, Pattensen-Vardegötzen	Ricarda 3	Tribune	6	17.283	3,33	576	3,29	569	1145
31. Hanne, Günter, Pattensen-Vardegötzen	Denver 103	Bestboss	4	13.828	4,57	632	3,71	513	1145
32. Hanne, Günter, Pattensen-Vardegötzen	Celebratio 121	Mayflower	4	15.913	3,71	591	3,46	551	1142
33. Mende GbR, Husum	Anke 416	Dolph	3	14.303	4,55	651	3,43	490	1141
34. Hanne, Günter, Pattensen-Vardegötzen	Cosmopolit 114	Casper	2	14.008	4,40	616	3,71	520	1136
35. Blaue, Dirk, Auetal-Borstel	Tanja 54	Extreme	4	16.038	3,79	608	3,29	527	1135
36. Kruse jun., Wilhelm, Neustadt-Schneeren	74	Bueno	3	13.225	5,16	682	3,43	453	1135
37. Klingemann, Sven, Neustadt-Schneeren	Herzchen 175	Sylvert	3	15.260	3,92	598	3,51	535	1133
38. Klingemann, Sven, Neustadt-Schneeren	Mala 285	Emidio	2	15.664	3,80	596	3,42	536	1132
39. Arkenberg, Fred, Wunstorf-Kolenfeld	118	Missan	3	14.866	4,37	649	3,25	483	1132
40. Klingemann, Sven, Neustadt-Schneeren	Madonna 11	Giant	5	14.786	4,18	618	3,47	513	1131
41. Klingemann, Sven, Neustadt-Schneeren	Fiete 154	Iceland	3	16.579	3,48	577	3,34	553	1130
42. Hanne, Günter, Pattensen-Vardegötzen	Daisy 34	Gymnast	2	13.917	4,39	611	3,73	519	1130
43. Arkenberg, Fred, Wunstorf-Kolenfeld	2	Beart	2	14.595	4,32	630	3,41	498	1128
44. Hanne, Günter, Pattensen-Vardegötzen	Pammy 64	Silver	4	14.424	4,13	596	3,67	530	1126
45. Klingemann, Sven, Neustadt-Schneeren	Manuela 125	Mowambo	3	16.093	3,76	605	3,22	518	1123
46. Klingemann, Sven, Neustadt-Schneeren	Himbeere 17	Mowambo	4	18.465	3,14	580	2,94	542	1122
47. Hanne, Günter, Pattensen-Vardegötzen	Park Ave 89	Gymnast	2	16.344	3,43	560	3,41	558	1118
48. My Cows GbR, Rehbürg-Loccum-Winzlar	196	Bolaro	4	14.589	4,15	606	3,50	511	1117
49. BG Rust GbR, Hagenburg	51	Rubicon	2	14.367	4,18	601	3,59	516	1117
50. Arkenberg, Fred, Wunstorf-Kolenfeld	98	Pleasant	2	15.631	3,92	613	3,20	500	1113
51. Hanne, Günter, Pattensen-Vardegötzen	Illinois 118	Tribune	5	14.695	4,25	625	3,31	487	1112
52. Klingemann, Sven, Neustadt-Schneeren	Hannelore 200	Arino Red	2	14.787	4,02	594	3,48	514	1108
53. Hanne, Günter, Pattensen-Vardegötzen	Romy 107	Tribune	6	16.303	3,67	598	3,12	509	1107
54. Arkenberg, Fred, Wunstorf-Kolenfeld	140	Hafnar	3	16.109	3,60	580	3,26	525	1105
55. Hanne, Günter, Pattensen-Vardegötzen	Rae 124	Downtown	3	15.889	3,54	563	3,40	541	1104

Die höchsten 305-Tage-Leistungen

Besitzer, Wohnort	Kuhname	Vater	La.	Milch kg	Fett %	Fett kg	Eiw.%	Eiw.kg	F+E kg
56. Klingemann, Sven, Neustadt-Schneeren	Flecki 6	Salitos	3	14.804	4,07	602	3,39	502	1104
57. Hoffmeyer, Lars, Neustadt-Schneeren	Mandy 77		4	16.070	3,62	581	3,24	520	1101
58. Hanne, Günter, Pattensen-Vardegötzen	Calgary	Dolph	4	14.583	3,86	563	3,68	537	1100
59. Pinkvoß, Christian, Wunstorf-Luthe	Almira 24	Ladd P	5	14.369	4,16	598	3,49	501	1099
60. Klingemann, Sven, Neustadt-Schneeren	Wenke 191	Elord	4	14.139	4,17	589	3,60	509	1098
61. Klingemann, Sven, Neustadt-Schneeren	Forelle 142	Joyride	2	14.598	4,10	598	3,42	499	1097
62. Arkenberg, Fred, Wunstorf-Kolenfeld	10	Genestar	5	16.243	3,45	561	3,29	534	1095
63. Betriebsgemeinschaft Tieste GbR, Hagenburg-Altenhagen	1041	Supercup	3	13.515	4,47	604	3,63	490	1094
64. Klingemann, Sven, Neustadt-Schneeren	Rabea 180	Downtown	2	15.336	3,81	584	3,32	509	1093
65. Arkenberg, Fred, Wunstorf-Kolenfeld	192	Jazz	2	16.360	3,44	563	3,22	526	1089
66. Klingemann, Sven, Neustadt-Schneeren	Marianne 61	Buzz	3	14.560	4,05	589	3,43	499	1088
67. Fawer KG, Rehburg-Loccum-Loccum	Deora 103	Goldspan	3	17.605	3,07	540	3,10	545	1085
68. Klingemann, Sven, Neustadt-Schneeren	Matti 102	Arino Red	3	15.745	3,68	579	3,21	506	1085
69. Blaue, Dirk, Auetal-Borstel	Romana 20	Snow RF	3	15.148	3,82	578	3,35	507	1085
70. BG Rust GbR, Hagenburg	149	Missouri	3	14.235	4,10	583	3,53	502	1085
71. Klingemann, Sven, Neustadt-Schneeren	Tessa 57	Dreamshot	3	15.220	3,52	536	3,59	546	1082
72. Klingemann, Sven, Neustadt-Schneeren	Hermine 227	Thunder	3	15.026	3,87	582	3,31	498	1080
73. Hanne, Günter, Pattensen-Vardegötzen	Tomado 51	Alpine	6	15.199	3,78	575	3,32	504	1079
74. Klingemann, Sven, Neustadt-Schneeren	Mo 166	Sylvert	3	14.158	4,22	598	3,40	481	1079
75. Arkenberg, Fred, Wunstorf-Kolenfeld	165	Baldur	2	16.064	3,30	530	3,41	548	1078
76. Arkenberg, Fred, Wunstorf-Kolenfeld	Krista 256	Jazz	2	14.710	3,81	560	3,52	518	1078
77. Arkenberg, Fred, Wunstorf-Kolenfeld	298	Star Red P	2	14.584	4,06	592	3,33	486	1078
78. Nülle GbR, Neustadt-Mardorf	Frida 41	Picanto	2	14.455	3,92	567	3,53	510	1077
79. Klingemann, Sven, Neustadt-Schneeren	Jenny 183	Starello	2	13.748	4,30	591	3,53	485	1076
80. Hanne, Günter, Pattensen-Vardegötzen	Illustre	Mega-Star	3	14.694	3,96	582	3,36	493	1075

Die höchsten Färsenlaktationen

Besitzer, Wohnort	Kuhname	Vater	EKA	Milch kg	Fett %	Fett kg	Eiw.%	Eiw.kg	F+E kg
1. Klingemann, Sven, Neustadt-Schneeren	Lady 206	Sylvert	31	14.471	3,77	546	3,29	476	1022
2. Hanne, Günter, Pattensen-Vardegötzen	Romantik 69	Senator	25	14.961	3,46	518	3,09	463	981
3. Hanne, Günter, Pattensen-Vardegötzen	Imelda 65	Freemax	25	13.810	3,78	522	3,24	448	970
4. Arkenberg, Fred, Wunstorf-Kolenfeld	265	Complex	27	13.903	3,57	497	3,39	472	969
5. BG Rust GbR, Hagenburg	257	Rubicon	28	13.370	3,72	498	3,52	471	969
6. My Cows GbR, Rehburg-Loccum-Winzlar	522	Martinius	29	12.141	4,31	523	3,61	438	961
7. Klingemann, Sven, Neustadt-Schneeren	Morgentau 308	Topstone	23	13.465	3,84	517	3,28	441	958
8. Hanne, Günter, Pattensen-Vardegötzen	Horizont P 8	Simon P	25	12.579	4,13	519	3,48	438	957
9. Hanne, Günter, Pattensen-Vardegötzen	Fudge 75	Torque	25	13.025	3,76	490	3,58	466	956
10. Arkenberg, Fred, Wunstorf-Kolenfeld	245	Merian PP	26	12.866	4,10	527	3,33	428	955
11. Klingemann, Sven, Neustadt-Schneeren	Frohsinn 59	Sullivan	22	12.312	4,24	522	3,47	427	949
12. Pinkvoß, Christian, Wunstorf-Luthe	Udine 12	Swift	32	12.809	3,84	492	3,51	450	942
13. BG Rust GbR, Hagenburg	248	Rubicon	27	11.330	4,63	525	3,66	415	940
14. Klingemann, Sven, Neustadt-Schneeren	Andrea 67	Topstone	23	12.052	4,36	526	3,42	412	938
15. Zedler, Henning, Neustadt-Schneeren	Rita 59	Bequito	31	11.257	4,60	518	3,72	419	937
16. Klingemann, Sven, Neustadt-Schneeren	Magira 100	Merian PP	22	13.646	3,37	460	3,44	469	929
17. Zedler, Henning, Neustadt-Schneeren	83	Axminster	28	12.161	4,26	518	3,37	410	928
18. Klingemann, Sven, Neustadt-Schneeren	Henja 221	Freezer	21	12.520	4,07	509	3,34	418	927
19. Thielemann, Ulrich, Barsinghausen-Langreder	27	Blondin	30	11.557	4,46	516	3,55	410	926
20. Klingemann, Sven, Neustadt-Schneeren	Herzdamme 104	Iceland	24	12.570	4,03	507	3,30	415	922
21. Hanne, Günter, Pattensen-Vardegötzen	Isabella 70	Freemax	28	11.860	4,26	505	3,51	416	921
22. Arkenberg, Fred, Wunstorf-Kolenfeld	46	Granito	25	12.487	3,96	495	3,40	425	920
23. Hanne, Günter, Pattensen-Vardegötzen	Pinie 104	Meryguy	26	11.817	4,21	497	3,56	421	918
24. Klingemann, Sven, Neustadt-Schneeren	Eske 220	Gywer RDC	23	11.756	4,12	484	3,69	434	918
25. Fawer KG, Rehburg-Loccum-Loccum	Elke 114	Basical	29	12.212	3,99	487	3,51	429	916

Die höchsten Färsenlaktationen

Besitzer, Wohnort	Kuhname	Vater	EKA	Milch kg	Fett %	Fett kg	Eiw.%	Eiw.kg	F+E kg
26. Betriebsgemeinschaft Tieste GbR, Hagenburg-Altenhagen	1231	Summerlake	24	12.411	4,14	514	3,22	400	914
27. Klingemann, Sven, Neustadt-Schneeren	Birte 274	Freezer	24	12.767	3,86	493	3,27	418	911
28. Meier, Carsten, Auetal-Rolfshagen	Emmi	Starello	26	12.853	3,62	465	3,44	442	907
29. My Cows GbR, Rehburg-Loccum-Winzlar	523	Gigantix	25	12.719	3,83	487	3,30	420	907
30. Klingemann, Sven, Neustadt-Schneeren	Siglinde 51	Crownmax	23	10.869	4,59	499	3,73	405	904
31. Klingemann, Sven, Neustadt-Schneeren	Didi 106	Crownmax	23	12.542	3,91	490	3,27	410	900
32. Hanne, Günter, Pattensen-Vardegötzen	MissCrown 90	VH Crown	26	11.980	4,09	490	3,42	410	900
33. My Cows GbR, Rehburg-Loccum-Winzlar	82	Missan	30	11.258	4,22	475	3,77	424	899
34. Strüve, Hinrich, Rinteln-Krankenhagen	Helina 63	Starello	24	11.223	4,37	491	3,64	408	899
35. Nülle GbR, Neustadt-Mardorf	Luna 63	Bruns	28	12.491	3,96	495	3,22	402	897
36. Hanne, Günter, Pattensen-Vardegötzen	Exit 74	Soundcloud	24	12.046	3,95	476	3,49	420	896
37. Klingemann, Sven, Neustadt-Schneeren	Madlen 264	Sullivan	23	13.133	3,27	429	3,53	464	893
38. Hanne, Günter, Pattensen-Vardegötzen	Modena	Garido	26	12.044	3,90	470	3,50	422	892
39. Klingemann, Sven, Neustadt-Schneeren	Heidemarie 201	Bobest PP	21	11.231	4,46	501	3,48	391	892
40. My Cows GbR, Rehburg-Loccum-Winzlar	75	Granito	26	10.872	4,40	478	3,78	411	889
41. My Cows GbR, Rehburg-Loccum-Winzlar	534	Missan	29	11.673	4,08	476	3,51	410	886
42. Kirchhoff, Gerd, Husum-Schessinghausen	Agnes	Spitfire	25	11.382	4,19	477	3,59	409	886
43. Klingemann, Sven, Neustadt-Schneeren	Maira 179	Jazz	27	12.941	3,49	451	3,35	434	885
44. Arkenberg, Fred, Wunstorf-Kolenfeld	228	Maranatha	26	12.271	3,90	479	3,31	406	885
45. Klingemann, Sven, Neustadt-Schneeren	Henri 242	Merian PP	24	11.986	3,82	458	3,56	427	885
46. Klingemann, Sven, Neustadt-Schneeren	Nadine 114	Edlock	20	12.414	4,04	502	3,08	382	884
47. Hanne, Günter, Pattensen-Vardegötzen	Candy 117	Skywalker	27	12.251	3,57	437	3,65	447	884
48. My Cows GbR, Rehburg-Loccum-Winzlar	334	Superjet	27	12.003	4,06	487	3,31	397	884
49. Arkenberg, Fred, Wunstorf-Kolenfeld	62	Raceway	30	12.810	3,88	497	3,01	386	883
50. Arkenberg, Fred, Wunstorf-Kolenfeld	18	Spitfire	28	11.901	3,97	472	3,45	411	883
51. My Cows GbR, Rehburg-Loccum-Winzlar	226	Edlock	30	11.112	4,29	477	3,65	406	883
52. BG Rust GbR, Hagenburg	254	Swift	25	10.898	4,39	478	3,72	405	883
53. Pinkvoß, Christian, Wunstorf-Luthe	Heidemaïd 86	Rubicon	24	10.208	4,94	504	3,67	375	879
54. Fawer KG, Rehburg-Loccum-Loccum	Lucia 63	Cover	27	12.279	3,88	477	3,27	401	878
55. Fawer KG, Rehburg-Loccum-Loccum	Okuline 52		27	13.715	3,12	428	3,27	448	876
56. Arkenberg, Fred, Wunstorf-Kolenfeld	24	Granito	25	10.841	4,55	493	3,53	383	876
57. Hanne, Günter, Pattensen-Vardegötzen	Jamaika 47	Swingman	24	12.823	3,58	459	3,24	416	875
58. Klingemann, Sven, Neustadt-Schneeren	Helenchen 44	Topstone	22	13.562	3,16	429	3,27	444	873
59. Hanne, Günter, Pattensen-Vardegötzen	New York 39	Dawson	25	12.229	3,64	445	3,49	427	872
60. Stucke GbR, Auetal-Klein Holtensen	Tatja 78	Suprem	25	12.089	3,88	469	3,33	402	871
61. BG Rust GbR, Hagenburg	146	Rubicon	25	11.774	4,17	491	3,23	380	871
62. Busse-Lempfer GbR, Rehburg-Loccum-Rehburg	812	Flicflac	25	10.363	4,64	481	3,76	390	871
63. My Cows GbR, Rehburg-Loccum-Winzlar	423	Granito	26	12.299	3,54	435	3,54	435	870
64. My Cows GbR, Rehburg-Loccum-Winzlar	337	Mister X	30	10.810	4,40	476	3,64	394	870
65. My Cows GbR, Rehburg-Loccum-Winzlar	309	Missan	25	12.055	3,85	464	3,36	405	869
66. BG Rust GbR, Hagenburg	119	Rubicon	25	11.600	4,07	472	3,42	397	869
67. My Cows GbR, Rehburg-Loccum-Winzlar	29	Granito	26	11.151	4,28	477	3,52	392	869
68. Meinecke, Hans-Georg, Wunstorf-Luthe	45969	Anis	26	11.122	4,28	476	3,53	393	869
69. Arkenberg, Fred, Wunstorf-Kolenfeld	16	Granito	25	10.573	4,69	496	3,53	373	869
70. Hanne, Günter, Pattensen-Vardegötzen	Porto PP 84	Solitair P	25	10.450	4,47	467	3,84	401	868
71. Arkenberg, Fred, Wunstorf-Kolenfeld	268	Flicflac	25	12.115	3,76	455	3,40	412	867
72. Klingemann, Sven, Neustadt-Schneeren	Hasi 18	Flicflac	22	10.358	4,61	478	3,76	389	867
73. Arkenberg, Fred, Wunstorf-Kolenfeld	293	Flicflac	25	11.181	4,04	452	3,70	414	866
74. Klingemann, Sven, Neustadt-Schneeren	Beate 108	Topstone	24	10.496	4,55	478	3,69	387	865
75. Poppe, Dietrich, Linsburg	Roselle 324	Ariño Red	27	11.246	4,13	464	3,54	398	862
76. Meinecke, Hans-Georg, Wunstorf-Luthe	63582	Holo PP	32	10.791	4,52	488	3,47	374	862
77. My Cows GbR, Rehburg-Loccum-Winzlar	398	Axminster	26	10.689	4,30	460	3,75	401	861
78. Klingemann, Sven, Neustadt-Schneeren	Talina 68	Spark Red	22	12.876	3,44	443	3,24	417	860
79. My Cows GbR, Rehburg-Loccum-Winzlar	43	Benwick	24	11.241	4,03	453	3,62	407	860
80. Hoffmeyer, Lars, Neustadt-Schneeren	Edora 97	Harvey	30	11.901	3,87	461	3,34	397	858

Die höchsten Herdenleistungen

Besitzer, Wohnort	Alter	Milch kg	Fett %	Fett kg	Eiw.%	Eiw.kg	F+E kg
-------------------	-------	----------	--------	---------	-------	--------	--------

Gruppe 2,0 - 49,9 Kühe

1. Wehrße, Henning, Stolzenau-Nendorf	54,2	10.403	4,53	472	3,51	365	837
2. Baust, Gerald, Stadthagen-Krebshagen	52,0	9.390	4,35	408	3,55	333	741

Gruppe 50,0 - 99,9 Kühe

1. Hohenstein KG, Hessisch Oldendorf-Segelhorst	55,8	10.629	4,03	428	3,49	371	799
2. Brüggemann, Lars, Steyerberg-Deblinghausen	55,5	10.634	3,83	407	3,58	380	788
3. Hunte, Thorsten, Landesbergen-Heidhausen	60,3	9.417	4,28	403	3,72	351	754
4. Ostermeier, Eckhard, Bückeberg-Scheie	66,4	9.337	4,21	393	3,48	325	718
5. B & B KG, Steyerberg-Saminghausen	65,5	8.854	4,24	376	3,46	306	682
6. Scheikowski-Beißner GbR, Hessisch Oldendorf-Bensen	72,0	9.299	3,95	368	3,37	314	681
7. Sahlfeld GbR, Stadthagen-Oberwöhren	57,5	9.027	4,07	368	3,46	312	680
8. Dicke, Karsten, Pennigsehl	51,1	8.503	4,16	354	3,59	305	659

Gruppe 100,0 - 199,9 Kühe

1. Beissner, Friedrich-Wilhelm, Hessisch Oldendorf-Wickbolsen	68,9	11.450	4,09	469	3,37	386	855
2. Hof Eichler oHG, Diepenau-Nordel	51,5	11.494	3,82	439	3,45	397	836
3. Wilham-Lohmann, Dieter, Bückeberg-Meinsen	62,0	11.557	3,80	439	3,40	392	831
4. Plate GbR, Diepenau-Nordel	56,4	11.030	4,12	454	3,42	377	831
5. Wortmann-Nuttelmann, Frauke, Steyerberg-Düdinghausen	56,8	10.082	4,16	419	3,41	344	763
6. Milchhof Märtens GbR, Pennigsehl-Pennigsehl	55,4	9.760	4,27	417	3,54	345	762

Gruppe über 200,0 Kühe

1. Rust GbR, Stolzenau-Anemolter	49,5	12.254	4,01	492	3,57	437	929
2. Brockmann GbR, Stolzenau-Anemolter	50,7	12.054	3,83	462	3,46	417	878
3. Vogt, Eckhard, Bückeberg-Evesen	56,4	10.807	3,90	422	3,36	363	785

Die höchsten Lebensleistungen

Besitzer, Wohnort	Kuhname	Vater	Abk.	Milch kg	Fett %	Fett kg	Eiw.%	Eiw.kg	F+E kg
-------------------	---------	-------	------	----------	--------	---------	-------	--------	--------

1. Wilham-Lohmann, Dieter, Bückeberg-Meinsen	Hella 92	Ross	9	137.453	3,61	4962	3,41	4686	9648
2. Beissner, Friedrich-Wilhelm, Hessisch Oldendorf-Wickbol	Josy	NOG Saiko	11	119.522	4,97	5935	3,84	4586	10521
3. Wortmann-Nuttelmann, Frauke, Steyerberg-Düdinghausen +	Magda 81	Genesis	8	117.941	3,28	3868	3,15	3713	7581
4. Vogt, Eckhard, Bückeberg-Evesen	+ 26	Ramos	10	115.587	3,66	4230	3,23	3734	7964
5. B & B KG, Steyerberg-Saminghausen	+ Zwetsche 651	Golf	11	115.512	4,72	5447	3,56	4112	9559
6. Wilham-Lohmann, Dieter, Bückeberg-Meinsen	Memel 42	Goldwin	8	108.881	4,58	4985	3,55	3865	8850
7. Vogt, Eckhard, Bückeberg-Evesen	+ 56	Jotan	9	108.114	3,52	3810	3,24	3504	7314
8. Wilham-Lohmann, Dieter, Bückeberg-Meinsen	103	Plan Z	8	107.129	3,26	3488	3,21	3435	6923
9. Hof Eichler oHG, Diepenau-Nordel	+ Seebume 363	Sea	7	105.222	4,47	4702	3,54	3729	8431
10. Rust GbR, Stolzenau-Anemolter	Anastasia 55	Model	7	104.832	3,81	3998	3,49	3656	7654
11. Brockmann GbR, Stolzenau-Anemolter	177	AltaRush	6	103.095	3,13	3226	3,27	3372	6598
12. Brockmann GbR, Stolzenau-Anemolter	+ 248	Pioneer	9	102.707	3,92	4025	3,44	3534	7559
13. Wilham-Lohmann, Dieter, Bückeberg-Meinsen	35	Snowmaster	6	102.140	3,14	3211	3,13	3199	6410
14. Rust GbR, Stolzenau-Anemolter	+ Unita 62	Shamrock	7	100.865	4,35	4392	3,43	3458	7850
15. Rust GbR, Stolzenau-Anemolter	Alexandra 41	Snowmaster	9	100.350	3,73	3739	3,46	3469	7208
16. Beissner, Friedrich-Wilhelm, Hessisch Oldendorf-Wickbol +	621	X-Man	7	99.796	3,65	3642	3,14	3130	6772
17. Rust GbR, Stolzenau-Anemolter	Ulita 30	Missouri	6	98.865	3,41	3375	3,29	3254	6629
18. Beissner, Friedrich-Wilhelm, Hessisch Oldendorf-Wickbol	440	Jerudo	11	98.220	4,00	3924	3,46	3394	7318
19. Wilham-Lohmann, Dieter, Bückeberg-Meinsen	32	Columbo	5	97.801	4,20	4103	3,43	3356	7459
20. Wilham-Lohmann, Dieter, Bückeberg-Meinsen	+ 110	Snow RF	6	97.295	3,22	3133	3,10	3014	6147
21. Wilham-Lohmann, Dieter, Bückeberg-Meinsen	+ Gamele 33	Snow RF	6	96.895	3,75	3632	3,29	3190	6822
22. Beissner, Friedrich-Wilhelm, Hessisch Oldendorf-Wickbol	10	Leko	7	95.483	3,85	3679	3,38	3232	6911
23. Hof Eichler oHG, Diepenau-Nordel	227	Goldtime	9	94.791	3,81	3607	3,42	3242	6849
24. Wilham-Lohmann, Dieter, Bückeberg-Meinsen	+ Mazury 101	Artes	8	94.202	3,37	3173	3,27	3083	6256
25. Vogt, Eckhard, Bückeberg-Evesen	+ 97	Plan Z	8	94.072	3,70	3482	3,37	3170	6652

Die höchsten 305-Tage-Leistungen

Besitzer, Wohnort	Kuhname	Vater	La.	Milch kg	Fett %	Fett kg	Eiw.%	Eiw.kg	F+E kg
1. Brockmann GbR, Stolzenau-Anemolter	249	AltaKameo	3	15.233	4,66	710	3,55	541	1251
2. Rust GbR, Stolzenau-Anemolter	Dally 2	Mission P	4	17.340	3,75	650	3,37	585	1235
3. Rust GbR, Stolzenau-Anemolter	Sahara 540	Dynamo	2	17.188	3,60	619	3,27	562	1181
4. Rust GbR, Stolzenau-Anemolter	Helly 240	Bestboss	4	17.728	3,42	607	3,23	572	1179
5. Rust GbR, Stolzenau-Anemolter	Enjoy 455	Gymnast	3	15.772	3,89	614	3,35	529	1143
6. Rust GbR, Stolzenau-Anemolter	Cathlen 229	Bestboss	4	15.291	3,96	605	3,44	526	1131
7. Brockmann GbR, Stolzenau-Anemolter	304	Lambeau	4	16.706	3,49	583	3,27	546	1129
8. Rust GbR, Stolzenau-Anemolter	Lumumba 675	Gywer RDC	2	16.000	3,54	566	3,44	550	1116
9. Brockmann GbR, Stolzenau-Anemolter	105	Stratify	4	14.840	3,84	570	3,67	545	1115
10. Rust GbR, Stolzenau-Anemolter	Alaina 26	Travolta	4	15.339	3,93	603	3,32	510	1113
11. Rust GbR, Stolzenau-Anemolter	Anastasia 55	Model	7	15.007	3,89	584	3,51	526	1110
12. Rust GbR, Stolzenau-Anemolter	Dakota 558	Bandares	3	13.507	4,58	619	3,63	490	1109
13. Brockmann GbR, Stolzenau-Anemolter	227	AltaEntry	3	14.984	3,94	591	3,39	508	1099
14. Brockmann GbR, Stolzenau-Anemolter	54	AltaTriune	2	15.495	3,65	565	3,39	526	1091
15. Brockmann GbR, Stolzenau-Anemolter	563	Trueshot	3	15.043	3,92	589	3,32	499	1088
16. Rust GbR, Stolzenau-Anemolter	Ronda P 398	Hotspot P	2	14.133	4,10	580	3,57	504	1084
17. Brockmann GbR, Stolzenau-Anemolter	570	Lambeau	2	16.003	3,32	531	3,43	549	1080
18. Brockmann GbR, Stolzenau-Anemolter	512		3	14.243	4,04	575	3,54	504	1079
19. Vogt, Eckhard, Bückeberg-Evesen	64	Amor P	2	14.546	3,95	574	3,44	501	1075
20. Rust GbR, Stolzenau-Anemolter	Estrella 615	Starello	2	14.471	4,02	582	3,37	488	1070
21. Rust GbR, Stolzenau-Anemolter	Utina 11	Missouri	4	14.759	3,88	572	3,35	495	1067
22. Brockmann GbR, Stolzenau-Anemolter	507	Snapchat	2	15.613	3,40	531	3,42	534	1065
23. Rust GbR, Stolzenau-Anemolter	Nikosia 646	Cabo	2	14.178	3,97	563	3,54	502	1065
24. Rust GbR, Stolzenau-Anemolter	Ondra 425	Missan	3	13.584	4,51	612	3,33	453	1065
25. Brockmann GbR, Stolzenau-Anemolter	497	Trueshot	3	13.343	4,14	552	3,80	507	1059
26. Rust GbR, Stolzenau-Anemolter	Ellegance 459	Gymnast	3	13.489	4,27	576	3,54	478	1054
27. Rust GbR, Stolzenau-Anemolter	Mary-ann 606	Meryguy	2	15.011	3,42	513	3,57	536	1049
28. Rust GbR, Stolzenau-Anemolter	Anasta 162	Supercup	2	14.276	3,85	550	3,50	499	1049
29. Brockmann GbR, Stolzenau-Anemolter	139	Wiseman	4	16.126	3,34	538	3,16	510	1048
30. Brockmann GbR, Stolzenau-Anemolter	266	Stratify	4	15.955	3,30	527	3,26	520	1047
31. Rust GbR, Stolzenau-Anemolter	Larissa 454	Gymnast	3	12.803	4,66	597	3,51	450	1047
32. Hof Eichler oHG, Diepenau-Nordel	Extasy 706	Defiant	4	13.861	3,87	536	3,65	506	1042
33. Brockmann GbR, Stolzenau-Anemolter	309	Skycrest	5	15.975	3,29	526	3,22	515	1041
34. Brockmann GbR, Stolzenau-Anemolter	24	AltaMeglo	4	14.955	3,60	538	3,36	503	1041
35. Brockmann GbR, Stolzenau-Anemolter	146	Skycrest	3	15.878	3,31	526	3,24	514	1040
36. Hof Eichler oHG, Diepenau-Nordel	886	Jameson	2	13.467	4,14	558	3,58	482	1040
37. Rust GbR, Stolzenau-Anemolter	Melissa 521	Hartley	2	14.684	3,67	539	3,38	496	1035
38. Rust GbR, Stolzenau-Anemolter	Osna 166	Chrysler	5	14.046	4,00	562	3,37	473	1035
39. Rust GbR, Stolzenau-Anemolter	Helly 642	Sullivan	2	14.386	3,52	507	3,66	526	1033
40. Plate GbR, Diepenau-Nordel	Fantasia 78	Kingman	3	11.269	5,43	612	3,74	421	1033
41. Brockmann GbR, Stolzenau-Anemolter	401	AltaAces	3	15.457	3,39	524	3,27	506	1030
42. Beissner, Friedrich-Wilhelm, Hessisch Oldendorf-Wickbölse	938	Bangard	3	14.570	3,98	580	3,08	449	1029
43. Rust GbR, Stolzenau-Anemolter	Lady 451	Gymnast	3	12.647	4,38	554	3,76	475	1029
44. Rust GbR, Stolzenau-Anemolter	Laila 623	Prosperous	2	13.724	3,80	521	3,69	507	1028
45. Brockmann GbR, Stolzenau-Anemolter	353	Bombast	2	14.298	3,55	507	3,64	520	1027
46. Brockmann GbR, Stolzenau-Anemolter	32	AltaMopan	4	15.439	3,45	533	3,19	493	1026
47. Hof Eichler oHG, Diepenau-Nordel	Neisse 248	Beart	6	13.440	4,21	566	3,42	460	1026
48. Brockmann GbR, Stolzenau-Anemolter	220	AltaPolish	3	13.329	4,09	545	3,61	481	1026
49. Brockmann GbR, Stolzenau-Anemolter	384	AltaOak	4	14.731	3,66	539	3,29	485	1024
50. Milchhof Märtens GbR, Pennigsehl-Pennigsehl	126	Lendary	3	11.842	5,13	608	3,51	416	1024
51. Brockmann GbR, Stolzenau-Anemolter	116	Snapchat	2	15.465	3,41	528	3,19	494	1022
52. Rust GbR, Stolzenau-Anemolter	Otaki 571	Gymnast	2	14.652	3,57	523	3,39	497	1020
53. Brockmann GbR, Stolzenau-Anemolter	272		3	13.766	3,85	530	3,56	490	1020
54. Rust GbR, Stolzenau-Anemolter	New Orlean 424	Mayflower	3	12.384	4,34	538	3,89	482	1020
55. Brockmann GbR, Stolzenau-Anemolter	206	AltaAmmo	2	14.054	3,88	545	3,37	474	1019

Die höchsten Färsenlaktationen

Besitzer, Wohnort	Kuhname	Vater	EKA	Milch kg	Fett %	Fett kg	Eiw.%	Eiw.kg	F+E kg
1. Rust GbR, Stolzenau-Anemolter	Reality 659	Durable	33	13.098	3,89	509	3,57	468	977
2. Rust GbR, Stolzenau-Anemolter	Mary 581	Meryguy	37	12.861	4,04	519	3,55	456	975
3. Rust GbR, Stolzenau-Anemolter	Randy 299	Meryguy	25	14.220	3,52	501	3,19	454	955
4. Rust GbR, Stolzenau-Anemolter	Insignia 553	Humblenkin	37	12.911	3,90	503	3,46	447	950
5. Brockmann GbR, Stolzenau-Anemolter	325	AltaDroid	30	12.642	3,83	484	3,45	436	920
6. Rust GbR, Stolzenau-Anemolter	Mar Ladyli 179	Timberlake	30	12.731	3,63	462	3,53	450	912
7. Hof Eichler oHG, Diepenau-Nordel	495	Felix	32	12.222	4,00	489	3,44	420	909
8. Rust GbR, Stolzenau-Anemolter	Hentis Bay 667	Meryguy	25	12.282	3,84	472	3,54	435	907
9. Rust GbR, Stolzenau-Anemolter	Radieschen 342	Salvo RDC	26	11.679	4,35	508	3,40	397	905
10. Rust GbR, Stolzenau-Anemolter	Almelo 305	Durable	35	11.128	4,29	477	3,83	426	903
11. Hof Eichler oHG, Diepenau-Nordel	969	Kingsley	32	11.253	4,04	455	3,86	434	889
12. Rust GbR, Stolzenau-Anemolter	282	Topstone	24	11.273	4,13	466	3,72	419	885
13. Wortmann-Nuttelmann, Frauke, Steyerberg-Düdinghausen	Kokette 86	Gazebo	25	11.097	4,62	513	3,34	371	884
14. Rust GbR, Stolzenau-Anemolter	Annika 695	Meryguy	24	11.719	4,14	485	3,37	395	880
15. Ostermeier, Eckhard, Bückeberg-Scheie	18	Benetton	25	12.567	3,62	455	3,37	423	878
16. Rust GbR, Stolzenau-Anemolter	Marlene 701	Gywer RDC	25	11.845	3,81	451	3,60	426	877
17. Brockmann GbR, Stolzenau-Anemolter	584	Topshot	27	10.533	4,46	470	3,81	401	871
18. Rust GbR, Stolzenau-Anemolter	Evchen 40	Soccer	25	10.906	4,46	486	3,49	381	867
19. Rust GbR, Stolzenau-Anemolter	Tahiti 729	Granito	27	12.523	3,47	435	3,42	428	863
20. Brockmann GbR, Stolzenau-Anemolter	256	Lansing	22	11.551	3,97	458	3,51	405	863
21. Hof Eichler oHG, Diepenau-Nordel	379	Solito Red	24	12.206	3,64	444	3,42	417	861
22. Rust GbR, Stolzenau-Anemolter	878	Bobest PP	26	11.965	3,70	443	3,48	416	859
23. Brockmann GbR, Stolzenau-Anemolter	302	AltaDroid	22	12.174	3,67	447	3,38	411	858
24. Hunte, Thorsten, Landesbergen-Heidhausen	Tine 35	Malinus	38	11.892	3,54	421	3,66	435	856
25. Rust GbR, Stolzenau-Anemolter	Rachel 29	Durable	26	10.858	4,16	452	3,71	403	855
26. Rust GbR, Stolzenau-Anemolter	MAR LadyDi 579	Prosperous	32	11.277	4,00	451	3,57	403	854
27. Wilham-Lohmann, Dieter, Bückeberg-Meinsen	5	Elapse	25	11.990	3,93	471	3,19	382	853
28. Hof Eichler oHG, Diepenau-Nordel	745	Felix	26	12.229	3,55	434	3,42	418	852
29. Brüggemann, Lars, Steyerberg-Deblinghausen	Belinda 463	Topstone	26	11.459	3,78	433	3,62	415	848
30. Rust GbR, Stolzenau-Anemolter	Anuga 732	Basic	22	10.769	4,26	459	3,61	389	848
31. Rust GbR, Stolzenau-Anemolter	Laboum 671	Meryguy	26	11.637	3,84	447	3,44	400	847
32. Dicke, Karsten, Pennigsehl	37	Mac PP RDC	25	11.486	3,96	455	3,41	392	847
33. Rust GbR, Stolzenau-Anemolter	Santana 681	Pursuit	24	10.856	4,16	452	3,62	393	845
34. Brockmann GbR, Stolzenau-Anemolter	154	Lansing	22	10.854	4,16	451	3,62	393	844
35. Wortmann-Nuttelmann, Frauke, Steyerberg-Düdinghausen	Minni 29	Sylvert	28	11.145	4,03	449	3,53	393	842
36. Rust GbR, Stolzenau-Anemolter	Sassy 613	Balisto	31	10.518	4,15	437	3,83	403	840
37. Rust GbR, Stolzenau-Anemolter	Mailand 739	Gywer RDC	23	10.399	4,42	460	3,64	379	839
38. Hof Eichler oHG, Diepenau-Nordel	3	Granito	24	12.766	3,18	406	3,37	430	836
39. Wilham-Lohmann, Dieter, Bückeberg-Meinsen	111	Axminster	27	12.302	3,71	456	3,09	380	836
40. Rust GbR, Stolzenau-Anemolter	La Villa 755	Crownmax	21	10.629	4,36	463	3,51	373	836
41. Brüggemann, Lars, Steyerberg-Deblinghausen	Isa 420	Barkeeper	28	10.265	4,66	478	3,48	357	835
42. Hof Eichler oHG, Diepenau-Nordel	19	Essex	23	14.237	2,92	416	2,91	415	831
43. Brüggemann, Lars, Steyerberg-Deblinghausen	Melodie 441	Axminster	26	11.115	3,89	432	3,59	399	831
44. Rust GbR, Stolzenau-Anemolter	Ulanda 749	Gywer RDC	23	11.035	3,93	434	3,60	397	831
45. Brockmann GbR, Stolzenau-Anemolter	498	Lansing	24	11.759	3,76	442	3,30	388	830
46. Plate GbR, Diepenau-Nordel	Morie 20	Bobest PP	28	10.188	4,66	475	3,48	355	830
47. Rust GbR, Stolzenau-Anemolter	Idaho 679	Durable	25	11.025	4,15	458	3,37	371	829
48. Rust GbR, Stolzenau-Anemolter	Whisper 731	Simon P	24	10.706	4,24	454	3,50	375	829
49. Rust GbR, Stolzenau-Anemolter	882	Sullivan	27	12.332	3,32	410	3,39	418	828
50. Wilham-Lohmann, Dieter, Bückeberg-Meinsen	25	Spitfire	26	11.236	3,90	438	3,46	389	827
51. Brüggemann, Lars, Steyerberg-Deblinghausen	Winni 437	Merian PP	25	12.647	3,19	404	3,33	421	825
52. Hof Eichler oHG, Diepenau-Nordel	7	Spitfire	24	11.116	3,97	441	3,45	384	825
53. Brockmann GbR, Stolzenau-Anemolter	108	Lansing	20	11.083	3,94	437	3,50	388	825
54. Hof Eichler oHG, Diepenau-Nordel	960	Smurf	33	12.474	3,28	409	3,33	415	824
55. Brockmann GbR, Stolzenau-Anemolter	214	AltaTrumPP	22	12.207	3,55	433	3,19	390	823

Die höchsten Herdenleistungen

Besitzer, Wohnort	Alter	Milch kg	Fett %	Fett kg	Eiw.%	Eiw.kg	F+E kg
Gruppe 2,0 - 49,9 Kühe							
1. Hormann/Wilcor Holsteins, Cord, Warmсен-Großenvörde	55,5	11.854	4,05	480	3,45	409	889
2. Barg, Heino, Uchte-Woltringhausen	54,8	10.751	3,68	396	3,32	356	753
3. Gräper GbR, Antje u. Elke, Warmсен-Sapelloh	78,9	9.763	4,15	405	3,38	330	735
4. Sander, Cord, Warmсен-Wegerden	63,7	8.856	4,31	381	3,59	318	699
5. Wessling, Uwe, Warmсен-Großenvörde	48,6	8.051	4,49	362	3,46	279	641
Gruppe 50,0 - 99,9 Kühe							
1. Fangmann GbR, Wilhelm & Dirk, Wagenfeld-Ströhen	54,7	12.424	4,22	525	3,47	431	956
2. Meyer, Heiko, Sulingen-Lindem	60,2	11.748	4,00	470	3,36	395	865
3. Holthöfer, Christian, Warmсен-Tätenhorst	57,6	10.814	4,32	467	3,55	384	851
4. Behneking, Jörg, Barenburg	56,4	10.859	4,08	443	3,62	393	836
5. Brokate, Andreas, Uchte-Lohhof	58,3	9.963	4,23	422	3,36	335	757
6. Tipker, Friedhelm, Kirchdorf-Kuppendorf	53,4	9.973	4,22	421	3,32	331	752
7. Ihlo, Gerd, Kirchdorf	62,2	8.455	4,51	381	3,39	287	668
8. Brokate GbR, Uchte-Mensinghausen	63,9	8.791	4,04	356	3,37	296	652
Gruppe 100,0 - 149,9 Kühe							
1. Stegmann, Hans-Heinrich, Raddestorf-Glissen	55,6	11.756	4,05	477	3,48	409	885
2. Hof Plenge GbR, Kirchdorf-Kuppendorf	54,2	11.048	4,19	463	3,52	389	852
3. Fiedler, Karsten, Bahrenborstel	52,4	9.957	4,31	429	3,40	338	768
4. Schröder, Stefan, Bahrenborstel	62,7	9.355	4,24	397	3,59	336	733
Gruppe 150,0 - 199,9 Kühe							
1. Dunkhorst Holstein KG, Raddestorf-Jenhorst	58,2	11.470	4,21	483	3,36	386	869
2. Schmidt u. Partner GbR, Carola, Uchte-Hoysinghausen	65,5	9.393	4,21	395	3,52	331	726
3. Helmerking GbR, Kirchdorf	64,4	8.432	3,91	330	3,46	292	621
Gruppe über 200,0 Kühe							
1. Kastens GbR, Wagenfeld-Ströhen	56,9	13.315	4,16	554	3,54	471	1025
2. Hakenhäuserort GbR, Wagenfeld-Ströhen	51,3	11.925	4,29	511	3,58	427	938
3. Schröder, Rolf, Uchte-Woltringhausen	52,4	12.728	3,96	503	3,38	430	934
4. Meyer-Scharringhausen KG, Kirchdorf-Scharringhausen	60,3	12.382	3,95	489	3,48	431	920
5. Fiedler Milch KG, Wagenfeld-Ströhen	55,2	12.709	3,81	484	3,39	430	914
6. Wiechering-Sudmann KG, Diepholz-Sankt Hülfe	48,9	11.969	3,93	470	3,47	416	886
7. Quellhorst, Cord, Warmсен	54,4	11.963	4,01	479	3,37	403	883
8. Ahrenshop KG, Mellinghausen-Ohlendorf	54,5	11.164	4,02	449	3,43	383	832
9. Bredemeier, Günter, Warmсен-Dunkhorst	49,3	10.491	4,25	446	3,56	373	819

Die höchsten Lebensleistungen

Besitzer, Wohnort	Kuhname	Vater	Abk.	Milch kg	Fett %	Fett kg	Eiw.%	Eiw.kg	F+E kg
1. Fiedler Milch KG, Wagenfeld-Ströhen	+ Erona 309	Germano	9	142.068	4,04	5744	3,13	4450	10194
2. Barg, Heino, Uchte-Woltringhausen	+ Mareike 160	Laudan	11	136.980	3,21	4403	3,11	4261	8664
3. Gräper GbR, Antje u. Elke, Wamsen-Sapelloh	Mandy 13	Win 395	10	131.892	4,06	5356	3,24	4268	9624
4. Hakenhäuserort GbR, Wagenfeld-Ströhen	Ginger 494	Vassli	10	128.253	4,39	5630	3,62	4646	10276
5. Kastens GbR, Wagenfeld-Ströhen	Shakira 266	Colt-P	8	126.388	2,90	3665	3,17	4008	7673
6. Quellhorst, Cord, Wamsen	+ 692	Elliptic	11	125.847	3,64	4582	3,11	3910	8492
7. Kastens GbR, Wagenfeld-Ströhen	Amiga 157	Destry	10	122.941	3,86	4746	3,28	4028	8774
8. Schmidt u. Partner GbR, Carola, Uchte-Hoysinghausen	Lotte 277	Jango	11	122.050	3,75	4577	3,36	4095	8672
9. Kastens GbR, Wagenfeld-Ströhen	Zarina 193	Man-O-Man	9	118.859	3,78	4491	3,38	4017	8508
10. Wiechering-Sudmann KG, Diepholz-Sankt Hülfe	+ Ingrid 187	Schaffner	8	117.086	4,17	4885	3,35	3917	8802
11. Schmidt u. Partner GbR, Carola, Uchte-Hoysinghausen	Zora 353	Pronto	10	114.937	4,38	5039	3,72	4279	9318
12. Kastens GbR, Wagenfeld-Ströhen	Babsy 223	Daryl	7	114.072	3,44	3929	3,00	3421	7350
13. Meyer-Scharinghausen KG, Kirchdorf-Scharinghausen	+ 210	Topline	8	113.057	4,43	5003	3,52	3977	8980
14. Meyer-Scharinghausen KG, Kirchdorf-Scharinghausen	+ 268	Captivator	10	110.644	3,82	4223	3,19	3528	7751
15. Wiechering-Sudmann KG, Diepholz-Sankt Hülfe	Thiana 705	Roxer	9	110.531	4,15	4582	3,41	3765	8347
16. Dunkhorst Holstein KG, Raddestorf-Jenhorst	Astra 8	Snowmaster	7	109.487	3,43	3758	3,07	3364	7122
17. Meyer-Scharinghausen KG, Kirchdorf-Scharinghausen	+ 5	Macello	8	107.568	3,59	3863	3,25	3501	7364
18. Gräper GbR, Antje u. Elke, Wamsen-Sapelloh	+ Naomi 14	Starfire	10	107.000	3,99	4268	3,28	3509	7777
19. Fiedler, Karsten, Bahnenborstel	Gundula 85	Sanchez	8	105.002	3,74	3922	3,26	3425	7347
20. Helmerking GbR, Kirchdorf	110	Radon	8	104.837	4,17	4375	3,38	3540	7915
21. Kastens GbR, Wagenfeld-Ströhen	+ Delice 215	Golddigger	5	104.559	3,70	3870	3,35	3504	7374
22. Gräper GbR, Antje u. Elke, Wamsen-Sapelloh	+ Rosi 18	Duty	7	104.290	4,12	4296	3,17	3306	7602
23. Gräper GbR, Antje u. Elke, Wamsen-Sapelloh	Nirwana 14	Samson	8	104.068	4,25	4422	3,29	3424	7846
24. Homann/Wilcor Holsteins, Cord, Wamsen-Großenvörde	Patty 1	Dempsey	7	104.027	4,26	4430	3,30	3429	7859
25. Dunkhorst Holstein KG, Raddestorf-Jenhorst	Trina	Sea	8	103.834	4,00	4150	3,37	3495	7645
26. Tipker, Friedhelm, Kirchdorf-Kuppendorf	+ 4	Jobess	9	102.436	3,63	3718	3,25	3326	7044
27. Hakenhäuserort GbR, Wagenfeld-Ströhen	830	Jotan	8	102.126	4,07	4161	3,52	3593	7754
28. Fiedler Milch KG, Wagenfeld-Ströhen	+ Gioara P 538	Laron P	7	101.811	4,62	4703	3,72	3787	8490
29. Kastens GbR, Wagenfeld-Ströhen	+ Zilia 123	Select	7	101.505	3,83	3887	3,44	3488	7375
30. Fiedler Milch KG, Wagenfeld-Ströhen	Lolita 984	Leno	6	98.488	3,64	3583	3,00	2951	6534
31. Schmidt u. Partner GbR, Carola, Uchte-Hoysinghausen	+ Annedore 496	Barclay	7	97.228	3,92	3808	3,47	3375	7183
32. Brokate GbR, Uchte-Mensinghausen	105	Stromer	9	96.182	3,71	3569	3,48	3348	6917
33. Schröder, Rolf, Uchte-Woltringhausen	143	Beart	7	96.125	3,45	3316	3,11	2990	6306
34. Meyer-Scharinghausen KG, Kirchdorf-Scharinghausen	42	Bonjovi	8	94.746	3,70	3509	3,39	3214	6723
35. Holthöfer, Christian, Wamsen-Tätenhorst	+ Eja 30	Dellboy P	8	93.444	3,23	3021	3,11	2908	5929
36. Helmerking GbR, Kirchdorf	160	Genesis	7	93.296	3,48	3248	3,08	2873	6121
37. Kastens GbR, Wagenfeld-Ströhen	+ Rosa 56	Alchemy	8	92.694	4,42	4100	3,57	3313	7413
38. Schmidt u. Partner GbR, Carola, Uchte-Hoysinghausen	Fu 549	Unchoix	8	92.670	3,71	3442	3,40	3147	6589

Die höchsten 305-Tage-Leistungen

Besitzer, Wohnort	Kuhname	Vater	La.	Milch kg	Fett %	Fett kg	Eiw.%	Eiw.kg	F+E kg
1. Kastens GbR, Wagenfeld-Ströhen	Loma 92	Axminster	2	16.313	4,46	728	3,44	561	1289
2. Kastens GbR, Wagenfeld-Ströhen	Romantik 90	Kingman	3	18.231	3,61	658	3,25	592	1250
3. Wiechering-Sudmann KG, Diepholz-Sankt Hülfe	Maise 34	Rager-Red	2	14.063	5,21	732	3,63	510	1242
4. Dunkhorst Holstein KG, Raddestorf-Jenhorst	Joy 13	Barnaby	4	18.249	3,63	662	3,17	579	1241
5. Meyer-Scharinghausen KG, Kirchdorf-Scharinghausen	124	Boastful	2	15.025	4,51	677	3,71	558	1235
6. Wiechering-Sudmann KG, Diepholz-Sankt Hülfe	Latina 596	Sandor	3	16.153	4,14	669	3,40	550	1219
7. Kastens GbR, Wagenfeld-Ströhen	Nora 208	Silvermoon	3	15.636	4,42	691	3,36	526	1217
8. Quellhorst, Cord, Wamsen	186	Mytime	4	15.326	4,57	700	3,37	517	1217
9. Kastens GbR, Wagenfeld-Ströhen	Wandel 95	Sylvert	3	14.487	4,87	705	3,47	502	1207
10. Kastens GbR, Wagenfeld-Ströhen	Inka 116	Gymnast	2	17.125	3,64	623	3,39	581	1204
11. Dunkhorst Holstein KG, Raddestorf-Jenhorst	Lyn	Fitz	3	17.011	3,93	669	3,13	533	1202
12. Meyer-Scharinghausen KG, Kirchdorf-Scharinghausen	226	Milton	3	18.064	3,27	591	3,34	603	1194
13. Wiechering-Sudmann KG, Diepholz-Sankt Hülfe	Hili 1254	Axminster	2	15.615	4,02	627	3,60	562	1189
14. Hakenhäuserort GbR, Wagenfeld-Ströhen	404	Verona	3	14.954	4,33	648	3,57	534	1182
15. Kastens GbR, Wagenfeld-Ströhen	104	Bestday	2	13.566	4,84	656	3,87	525	1181
16. Fiedler Milch KG, Wagenfeld-Ströhen	Lorelei 3105	Baldur	5	18.139	3,42	621	3,07	556	1177
17. Kastens GbR, Wagenfeld-Ströhen	Shirly 60	Lobach	5	15.580	4,18	652	3,36	524	1176
18. Wiechering-Sudmann KG, Diepholz-Sankt Hülfe	Pietje 638	Snow RF	3	12.461	5,55	691	3,88	484	1175
19. Kastens GbR, Wagenfeld-Ströhen	Rosi 54	Kerrigan	3	15.395	4,20	646	3,42	526	1172
20. Hof Plenge GbR, Kirchdorf-Kuppendorf	Lotus 84	Goaway	4	15.901	3,68	585	3,67	584	1169
21. Fangmann GbR, Wilhelm & Dirk, Wagenfeld-Ströhen	Cora 724	Jucator	4	15.595	4,20	655	3,30	514	1169
22. Kastens GbR, Wagenfeld-Ströhen	Mara 168	Gymnast	2	16.732	3,69	618	3,27	547	1165
23. Quellhorst, Cord, Wamsen	208	Baldur	4	18.381	3,47	638	2,85	524	1162
24. Dunkhorst Holstein KG, Raddestorf-Jenhorst	Quirla	Fireman	3	16.323	3,96	646	3,16	516	1162
25. Kastens GbR, Wagenfeld-Ströhen	Nele 35	Ariño Red	3	13.696	4,94	676	3,53	483	1159
26. Meyer-Scharinghausen KG, Kirchdorf-Scharinghausen	249	Boastful	3	14.406	4,48	645	3,55	512	1157
27. Kastens GbR, Wagenfeld-Ströhen	119	Masterful	3	16.365	3,65	597	3,41	558	1155
28. Meyer-Scharinghausen KG, Kirchdorf-Scharinghausen	134	Beatstick	4	15.148	4,13	626	3,49	528	1154
29. Wiechering-Sudmann KG, Diepholz-Sankt Hülfe	Agneta 649	Eino	4	13.879	4,86	674	3,44	477	1151
30. Meyer-Scharinghausen KG, Kirchdorf-Scharinghausen	75	Topsy	4	15.551	4,00	622	3,40	528	1150
31. Quellhorst, Cord, Wamsen	450	Kingman	3	17.064	3,53	602	3,20	546	1148
32. Kastens GbR, Wagenfeld-Ströhen	117	Axminster	2	14.587	4,37	637	3,49	509	1146
33. Kastens GbR, Wagenfeld-Ströhen	Selma 141	Control	3	15.355	3,91	600	3,54	544	1144
34. Wiechering-Sudmann KG, Diepholz-Sankt Hülfe	Tine 1280	Makari PP	2	16.766	3,73	625	3,08	517	1142
35. Kastens GbR, Wagenfeld-Ströhen	Wibke 59	Unix	3	13.598	4,55	619	3,85	523	1142
36. Meyer-Scharinghausen KG, Kirchdorf-Scharinghausen	229	Justice	2	16.865	3,45	582	3,31	559	1141
37. Kastens GbR, Wagenfeld-Ströhen	Rosaly 171	Flame	4	15.002	4,11	616	3,50	525	1141
38. Hakenhäuserort GbR, Wagenfeld-Ströhen	375	Lendary	3	14.595	4,30	628	3,50	511	1139
39. Wiechering-Sudmann KG, Diepholz-Sankt Hülfe	Hanom 38	Basta	4	16.171	3,72	601	3,31	536	1137
40. Meyer-Scharinghausen KG, Kirchdorf-Scharinghausen	Caprinal 293	Genial	3	15.602	4,01	625	3,28	512	1137
41. Hakenhäuserort GbR, Wagenfeld-Ströhen	481	Barkeeper	2	14.931	4,17	622	3,45	515	1137
42. Hakenhäuserort GbR, Wagenfeld-Ströhen	350	Beatstick	3	14.665	4,38	643	3,37	494	1137
43. Kastens GbR, Wagenfeld-Ströhen	Hilde 253	Sunlight	3	14.736	4,14	610	3,57	526	1136
44. Wiechering-Sudmann KG, Diepholz-Sankt Hülfe	Madina 465	Barey	4	13.017	4,99	649	3,73	486	1135
45. Kastens GbR, Wagenfeld-Ströhen	Babsy 223	Daryl	6	18.554	3,20	593	2,92	541	1134
46. Meyer-Scharinghausen KG, Kirchdorf-Scharinghausen	328	Banesto	3	16.234	3,61	586	3,37	547	1133
47. Kastens GbR, Wagenfeld-Ströhen	Ina 99	Masterful	3	16.177	3,78	612	3,22	521	1133
48. Kastens GbR, Wagenfeld-Ströhen	Debbi 169	Mr Puma	2	14.568	4,26	620	3,52	513	1133
49. Kastens GbR, Wagenfeld-Ströhen	Wenke 225	Kaluscho	2	15.735	3,79	597	3,40	535	1132
50. Quellhorst, Cord, Wamsen	242	Banjor	3	15.104	4,09	617	3,41	515	1132
51. Fiedler Milch KG, Wagenfeld-Ströhen	Indianerin 508	Sixdays	2	16.402	3,69	605	3,21	526	1131
52. Meyer-Scharinghausen KG, Kirchdorf-Scharinghausen	80	Franchise	3	17.689	3,36	594	3,03	536	1130
53. Kastens GbR, Wagenfeld-Ströhen	Ronaldi 211	Shorty	4	16.507	3,67	606	3,17	524	1130
54. Kastens GbR, Wagenfeld-Ströhen	Susa 153	Sorun	3	14.099	4,45	628	3,56	502	1130
55. Dunkhorst Holstein KG, Raddestorf-Jenhorst	Verona 58	G Dreams	5	15.016	4,26	639	3,26	490	1129

Die höchsten Färsenlaktationen

Besitzer, Wohnort	Kuhname	Vater	EKA	Milch kg	Fett %	Fett kg	Eiw.%	Eiw.kg	F+E kg
1. Fiedler Milch KG, Wagenfeld-Ströhen	Fine 899	Circus	23	13.810	4,23	584	3,53	488	1072
2. Hakenhäuserort GbR, Wagenfeld-Ströhen	661	Meryguy	24	13.637	4,38	597	3,42	466	1063
3. Wiechering-Sudmann KG, Diepholz-Sankt Hülfe	Loradana	Hothand	28	12.728	4,52	575	3,69	470	1045
4. Hakenhäuserort GbR, Wagenfeld-Ströhen	598	Brantley	25	13.111	4,26	559	3,39	444	1003
5. Hakenhäuserort GbR, Wagenfeld-Ströhen	613	Howler	24	12.017	4,69	564	3,64	437	1001
6. Meyer-Scharinghausen KG, Kirchdorf-Scharinghausen	60	Mirage	35	12.479	4,46	557	3,43	428	985
7. Kastens GbR, Wagenfeld-Ströhen	Ilsa 228	King Doc	24	13.544	3,82	518	3,43	465	983
8. Hakenhäuserort GbR, Wagenfeld-Ströhen	625	Meryguy	25	13.650	3,79	517	3,40	464	981
9. Kastens GbR, Wagenfeld-Ströhen	97	Crownmax	26	11.283	4,82	544	3,87	437	981
10. Kastens GbR, Wagenfeld-Ströhen	Dipsy 50	Gymnast	24	13.176	3,85	507	3,58	472	979
11. Hakenhäuserort GbR, Wagenfeld-Ströhen	614	Meryguy	25	12.546	4,26	534	3,55	445	979
12. Kastens GbR, Wagenfeld-Ströhen	130	Meryguy	25	14.230	3,51	500	3,34	475	975
13. Fiedler Milch KG, Wagenfeld-Ströhen	Momo 485	Bangard	29	14.220	3,52	501	3,30	469	970
14. Fiedler Milch KG, Wagenfeld-Ströhen	Mistel 845	Dispatch	24	13.119	3,86	506	3,51	461	967
15. Hakenhäuserort GbR, Wagenfeld-Ströhen	656	Saluki	24	13.038	3,99	520	3,41	445	965
16. Wiechering-Sudmann KG, Diepholz-Sankt Hülfe	Lavendel 231	Hagar	24	12.885	3,89	501	3,53	455	956
17. Sander, Cord, Wamsen-Wegerden	64	Summerlake	31	12.122	4,32	524	3,56	432	956
18. Kastens GbR, Wagenfeld-Ströhen	Realy 138	Raceway	28	11.456	4,61	528	3,73	427	955
19. Hakenhäuserort GbR, Wagenfeld-Ströhen	652	Meryguy	24	12.271	4,28	525	3,50	429	954
20. Schröder, Rolf, Uchte-Woltringhausen	34	Peter	27	13.281	3,95	525	3,22	427	952
21. Fiedler Milch KG, Wagenfeld-Ströhen	Maisonne 866	Keyword	26	13.152	3,78	497	3,44	453	950
22. Fiedler Milch KG, Wagenfeld-Ströhen	Loft 489	Axminster	27	14.243	3,55	505	3,10	442	947
23. Schröder, Rolf, Uchte-Woltringhausen	204	Flicflac	32	12.670	4,11	521	3,35	425	946
24. Hof Plenge GbR, Kirchdorf-Kuppendorf	Gerlinde 75	Junas Red	28	12.097	4,16	503	3,66	443	946
25. Kastens GbR, Wagenfeld-Ströhen	Inke 4	Raceway	26	12.544	4,07	511	3,40	426	937
26. Quellhorst, Cord, Wamsen	895	Sullivan	23	13.544	3,64	493	3,27	443	936
27. Fiedler Milch KG, Wagenfeld-Ströhen	864	Bestday	26	11.917	4,22	503	3,63	433	936
28. Tipker, Friedhelm, Kirchdorf-Kuppendorf	Wendy 45	Bloomfield	28	11.887	4,41	524	3,46	411	935
29. Schröder, Rolf, Uchte-Woltringhausen	205	Keyword	27	13.640	3,68	502	3,16	431	933
30. Hakenhäuserort GbR, Wagenfeld-Ströhen	604	Meryguy	24	13.582	3,81	517	3,06	416	933
31. Fiedler Milch KG, Wagenfeld-Ströhen	Gong 823	Gymnast	29	13.295	3,70	492	3,31	440	932
32. Meyer, Heiko, Sulingen-Lindem	81	Garido	25	12.845	3,88	499	3,36	432	931
33. Hakenhäuserort GbR, Wagenfeld-Ströhen	650	Barrett	23	13.000	3,68	479	3,46	450	929
34. Wiechering-Sudmann KG, Diepholz-Sankt Hülfe	Kalippo 955	Gazebo	23	12.951	3,70	479	3,47	450	929
35. Hakenhäuserort GbR, Wagenfeld-Ströhen	659	Brantley	25	12.159	4,38	533	3,24	394	927
36. Kastens GbR, Wagenfeld-Ströhen	Ida 74	Swift	27	13.192	3,68	486	3,34	440	926
37. Wiechering-Sudmann KG, Diepholz-Sankt Hülfe	Lusa 216	Flicflac	24	12.339	3,95	488	3,51	433	921
38. Kastens GbR, Wagenfeld-Ströhen	145	Outlander	26	13.087	3,71	485	3,32	435	920
39. Schröder, Rolf, Uchte-Woltringhausen	175	Extremo	26	11.636	4,28	498	3,56	414	912
40. Hakenhäuserort GbR, Wagenfeld-Ströhen	654	Milford	23	11.621	4,19	487	3,66	425	912
41. Kastens GbR, Wagenfeld-Ströhen	Ama 68	Outlander	26	12.557	3,93	494	3,32	417	911
42. Kastens GbR, Wagenfeld-Ströhen	Nänzi 73	Gymnast	27	12.191	3,93	479	3,52	429	908
43. Hakenhäuserort GbR, Wagenfeld-Ströhen	634	Sound Syst	25	11.357	4,40	500	3,59	408	908
44. Fangmann GbR, Wilhelm & Dirk, Wagenfeld-Ströhen	Bea 839	Crownmax	25	12.054	4,13	498	3,39	409	907
45. Fiedler Milch KG, Wagenfeld-Ströhen	871	Gin Tonic	26	12.538	3,75	470	3,48	436	906
46. Hakenhäuserort GbR, Wagenfeld-Ströhen	668	Meryguy	24	12.012	4,07	489	3,47	417	906
47. Hof Plenge GbR, Kirchdorf-Kuppendorf	Donga 140	Jazz	25	11.610	4,20	488	3,60	418	906
48. Kastens GbR, Wagenfeld-Ströhen	Imel 121	Hurricane	24	12.104	4,04	489	3,44	416	905
49. Hakenhäuserort GbR, Wagenfeld-Ströhen	601	Howler	24	11.661	4,35	507	3,41	398	905
50. Hakenhäuserort GbR, Wagenfeld-Ströhen	638	Brantley	25	11.869	4,23	502	3,39	402	904
51. Wiechering-Sudmann KG, Diepholz-Sankt Hülfe	Maripa	Keyword	26	13.046	3,61	471	3,30	430	901
52. Wiechering-Sudmann KG, Diepholz-Sankt Hülfe	Jani 370	Alderan	27	12.422	3,86	479	3,38	420	899
53. Hof Plenge GbR, Kirchdorf-Kuppendorf	Schatten 2	Spitfire	30	11.627	4,15	482	3,59	417	899
54. Kastens GbR, Wagenfeld-Ströhen	Manou 166	Rapid	24	11.434	4,27	488	3,59	411	899
55. Meyer-Scharinghausen KG, Kirchdorf-Scharinghausen	331	Techno	25	13.740	3,20	440	3,33	457	897

Die höchsten Herdenleistungen

Besitzer, Wohnort	Alter	Milch kg	Fett %	Fett kg	Eiw.%	Eiw.kg	F+E kg
Gruppe 50,0 - 99,9 Kühe							
1. Borchers, Bernd, Maasen	63,7	11.829	4,13	488	3,39	401	889
2. Kehlbeck Warpe GbR, Warpe	58,0	10.414	4,44	462	3,55	370	832
3. Heuermann-Grundmann GbR, Wietzen	62,1	11.172	4,02	449	3,41	381	830
4. Wittenberg, Carsten, Harpstedt-Klein Köhren	56,1	11.123	4,04	450	3,39	377	827
5. Meyer, Friedhelm, Beckeln-Klein Köhren	58,1	11.213	3,90	437	3,42	384	821
6. Möhring, Wilken, Balge	56,4	11.520	3,73	430	3,33	383	813
7. Schierholz GbR, Liebenau	60,4	10.639	3,83	407	3,36	357	764
8. Plate, Heinfried, Borstel-Sieden	62,1	9.584	4,28	410	3,60	345	755
9. Sander, Joachim, Beckeln-Groß Köhren	52,8	10.251	3,87	397	3,38	346	743
10. Buchholz GbR, K + G, Borstel-Schamwege	52,8	9.632	4,05	390	3,62	349	739
11. Seger, Torben, Staffhorst	64,1	7.688	4,37	336	3,61	278	613
Gruppe 100,0 - 149,9 Kühe							
1. Eiskamp GbR, Harpstedt	52,7	12.655	3,78	478	3,50	443	921
2. Borsteler Milch GbR, Borstel	53,1	12.101	3,96	479	3,42	413	893
3. Rohlfing, Jöm, Binnen	51,8	12.008	3,96	475	3,41	409	885
4. Brüggemann GbR, Staffhorst	56,0	11.998	3,91	470	3,44	412	882
5. Föge GbR, Karsten und Sören, Balge-Holzbalge	55,8	10.603	4,16	441	3,53	375	816
Gruppe 150,0 - 199,9 Kühe							
1. Mühlenbruch, Meinhard, Pennigsehl-Mainsche	58,3	10.990	4,05	445	3,64	400	844
2. Griffel GbR, Maasen	60,2	11.072	3,81	422	3,32	368	790
Gruppe über 200,0 Kühe							
1. Linderkamp-Osternann GbR, Borstel-Campen	48,0	11.632	4,00	465	3,40	395	861
2. Ballmann, Dr. Heinrich, Liebenau	54,7	11.401	3,93	448	3,42	389	838

Die höchsten Lebensleistungen

Besitzer, Wohnort	Kuhname	Vater	Abk.	Milch kg	Fett %	Fett kg	Eiw.%	Eiw.kg	F+E kg
1. Plate, Heinfried, Borstel-Sieden	+ Elektra 738	Lilas	12	125.880	3,65	4590	3,38	4257	8847
2. Griffel GbR, Maasen	+ 86	Tambo	8	118.416	3,86	4571	3,22	3809	8380
3. Meyer, Friedhelm, Beckeln-Klein Köhren	+ 102	Guarini	8	116.933	3,31	3868	3,36	3930	7798
4. Meyer, Friedhelm, Beckeln-Klein Köhren	+ 8	Goodness	9	113.522	3,88	4410	3,37	3822	8232
5. Borsteler Milch GbR, Borstel	Konni 24	Windbrook	8	113.115	4,09	4628	3,36	3802	8430
6. Borchers, Bernd, Maasen	+ Olivia 41	Velvet	9	111.846	3,70	4141	3,31	3697	7838
7. Föge GbR, Karsten und Sören, Balge-Holzbalge	106	Bernhard	10	110.367	4,13	4563	3,35	3702	8265
8. Heuermann-Grundmann GbR, Wietzen	+ Hollinde 1 37	Alves	10	110.302	4,10	4521	3,17	3497	8018
9. Ballmann, Dr. Heinrich, Liebenau	+ Elisabeth 98	AltaTrader	7	109.835	3,96	4354	3,17	3484	7838
10. Wittenberg, Carsten, Harpstedt-Klein Köhren	4853	Friedhelm	8	107.453	4,09	4398	3,33	3578	7976
11. Griffel GbR, Maasen	+ 21	Rico	8	106.503	4,28	4561	3,55	3778	8339
12. Borchers, Bernd, Maasen	+ Friedchen 19	Bamaby	8	104.019	3,50	3642	3,17	3302	6944
13. Griffel GbR, Maasen	78	Mercur	10	102.769	3,83	3933	3,26	3348	7281
14. Griffel GbR, Maasen	Elke 176	Pioneer	8	102.469	3,47	3551	3,23	3312	6863
15. Rohlfing, Jörn, Binnen	+ 127	AltaTrader	7	102.333	4,28	4381	3,65	3740	8121
16. Ballmann, Dr. Heinrich, Liebenau	Springer 112	AltaFocal	8	101.770	4,52	4605	3,52	3579	8184
17. Brüggemann GbR, Staffhorst	+ Amina 56	Acme RF	9	100.548	3,41	3430	3,24	3260	6690
18. Ballmann, Dr. Heinrich, Liebenau	Solo 164	Networth	7	100.245	3,38	3387	3,19	3199	6586
19. Ballmann, Dr. Heinrich, Liebenau	Amanda 141	Networth	8	99.533	3,95	3933	3,46	3444	7377
20. Heuermann-Grundmann GbR, Wietzen	Floh 35	Eight	8	97.459	3,30	3214	3,31	3228	6442
21. Heuermann-Grundmann GbR, Wietzen	+ Herzeliinde 112	Mercedes	9	96.905	3,64	3531	3,02	2926	6457
22. Ballmann, Dr. Heinrich, Liebenau	Ema 121	AltaRanger	7	96.674	3,98	3850	3,51	3391	7241
23. Griffel GbR, Maasen	Anika 177	Pioneer	7	94.585	3,69	3494	3,29	3108	6602
24. Linderkamp-Ostermann GbR, Borstel-Campen	+ 19	Malpas	8	94.494	4,22	3988	3,27	3086	7074
25. Eiskamp GbR, Harpstedt	73	Force	6	94.364	2,79	2632	3,15	2969	5601
26. Borsteler Milch GbR, Borstel	+ Polka 22	Windbrook	8	93.554	4,13	3860	3,42	3200	7060
27. Griffel GbR, Maasen	66	Strack	5	92.598	3,58	3318	3,11	2878	6196

Die höchsten 305-Tage-Leistungen

Besitzer, Wohnort	Kuhname	Vater	La.	Milch kg	Fett %	Fett kg	Eiw.%	Eiw.kg	F+E kg
1. Eiskamp GbR, Harpstedt	127	Album	4	15.242	4,51	687	3,50	533	1220
2. Eiskamp GbR, Harpstedt	210	Galore	2	16.350	3,72	609	3,66	599	1208
3. Borsteler Milch GbR, Borstel	Anne 1477	Rigel	2	16.816	3,65	614	3,34	562	1176
4. Rohlfing, Jöm, Binnen	40	Sylvert	3	16.154	3,93	635	3,21	518	1153
5. Brüggemann GbR, Staffhorst	58	Sylvert	2	15.409	3,87	596	3,43	529	1125
6. Rohlfing, Jöm, Binnen	4	Faucon	4	12.767	4,88	623	3,85	492	1115
7. Borchers, Bemd, Maasen	Helena 49	Amax RDC	4	13.646	4,59	627	3,55	485	1112
8. Borsteler Milch GbR, Borstel	5732	Brawler	6	14.697	4,05	595	3,47	510	1105
9. Borsteler Milch GbR, Borstel	Panorama 4081	Eric	3	15.188	4,12	626	3,11	473	1099
10. Borsteler Milch GbR, Borstel	Parole 8170	Bombero	2	14.243	4,11	585	3,59	512	1097
11. Eiskamp GbR, Harpstedt	169	Step Red	3	13.723	4,42	606	3,56	488	1094
12. Borsteler Milch GbR, Borstel	Palla 1460	Fuel	2	15.299	3,82	584	3,33	509	1093
13. Borsteler Milch GbR, Borstel	5063	Boss	5	13.500	4,57	617	3,48	470	1087
14. Eiskamp GbR, Harpstedt	214	Galore	2	14.100	3,94	556	3,76	530	1086
15. Rohlfing, Jöm, Binnen	Thune 126	Cilaos	3	14.904	4,11	612	3,17	473	1085
16. Rohlfing, Jöm, Binnen	97	Beatstick	4	14.856	4,13	613	3,17	471	1084
17. Borsteler Milch GbR, Borstel	Optima 8082	Upright	3	14.974	3,77	564	3,47	519	1083
18. Mühlenbruch, Meinhard, Pennigsehl-Mainsche	3440	Missan	2	12.866	4,95	637	3,47	446	1083
19. Borsteler Milch GbR, Borstel	Pari 8160	Sunlight	2	13.927	4,17	581	3,58	499	1080
20. Borsteler Milch GbR, Borstel	Sole 8088	Kerigan	3	16.113	3,39	546	3,31	533	1079
21. Borsteler Milch GbR, Borstel	Eluna 8161	Elude	2	16.008	3,45	553	3,28	525	1078
22. Rohlfing, Jöm, Binnen	146	Missan	2	13.656	4,52	617	3,35	458	1075
23. Rohlfing, Jöm, Binnen	Ilka 183	Goldrun	5	12.958	4,95	641	3,33	432	1073
24. Borsteler Milch GbR, Borstel	Lana 8145	Elude	2	15.117	3,84	581	3,22	487	1068
25. Rohlfing, Jöm, Binnen	Ambri 39		3	14.477	3,96	573	3,41	493	1066
26. Ballmann, Dr. Heinrich, Liebenau	Justel 646	Stratify	3	13.467	4,43	596	3,49	470	1066
27. Brüggemann GbR, Staffhorst	125	Beart	4	15.450	3,73	577	3,16	488	1065
28. Linderkamp-Ostermann GbR, Borstel-Campen	176	Bueno	2	14.913	3,70	552	3,43	512	1064
29. Borsteler Milch GbR, Borstel	6034	Alpine	4	14.548	4,01	583	3,30	480	1063
30. Ballmann, Dr. Heinrich, Liebenau	Ira 683	Satisfy	3	13.361	4,30	575	3,64	487	1062
31. Rohlfing, Jöm, Binnen	1	Fuel	2	14.425	4,10	591	3,26	470	1061
32. Rohlfing, Jöm, Binnen	78	Present	3	13.926	4,21	586	3,40	474	1060
33. Eiskamp GbR, Harpstedt	177	Kerigan	3	13.058	4,33	565	3,78	493	1058
34. Heuermann-Grundmann GbR, Wietzen	Marlene 101	Snow RF	4	15.756	3,58	564	3,13	493	1057
35. Eiskamp GbR, Harpstedt	178	Step Red	3	15.287	3,32	508	3,55	543	1051
36. Brüggemann GbR, Staffhorst	148	Sylvert	2	15.323	3,46	530	3,38	518	1048
37. Brüggemann GbR, Staffhorst	57	Brekan	2	13.346	4,09	546	3,75	501	1047
38. Borsteler Milch GbR, Borstel	Konni 24	Windbrook	8	14.193	4,14	587	3,23	459	1046
39. Linderkamp-Ostermann GbR, Borstel-Campen	200	Missan	3	15.127	3,82	578	3,08	466	1044
40. Eiskamp GbR, Harpstedt	132	Akyol Red	4	14.260	3,86	550	3,46	493	1043
41. Brüggemann GbR, Staffhorst	Hetti 38	Malinus	3	13.529	4,08	552	3,61	489	1041
42. Eiskamp GbR, Harpstedt	112	Album	4	13.846	4,07	564	3,42	474	1038
43. Möhring, Wilken, Balge	Hummeldumm 32	Beart	3	13.287	4,24	564	3,55	472	1036
44. Eiskamp GbR, Harpstedt	176	Kerigan	3	15.062	3,53	531	3,35	504	1035
45. Eiskamp GbR, Harpstedt	240	Attico Red	2	14.132	3,77	533	3,55	502	1035
46. Eiskamp GbR, Harpstedt	175	Kerigan	3	17.859	2,69	480	3,10	554	1034
47. Rohlfing, Jöm, Binnen	8	Satisfy	2	13.791	4,03	556	3,44	475	1031
48. Linderkamp-Ostermann GbR, Borstel-Campen	Rieke 272	Roadstar	4	12.326	4,76	587	3,60	444	1031
49. Borsteler Milch GbR, Borstel	5021	Ron	5	14.850	3,64	541	3,29	489	1030
50. Rohlfing, Jöm, Binnen	30	Santana	3	14.191	3,92	556	3,34	474	1030
51. Rohlfing, Jöm, Binnen	115	Snow RF	4	14.077	4,04	569	3,27	461	1030
52. Brüggemann GbR, Staffhorst	74	Sylvert	2	14.245	3,79	540	3,43	489	1029
53. Mühlenbruch, Meinhard, Pennigsehl-Mainsche	4733	Suran	4	13.411	4,17	559	3,50	470	1029
54. Rohlfing, Jöm, Binnen	26	Keyword	2	13.307	4,23	563	3,49	465	1028
55. Rohlfing, Jöm, Binnen	87	Bonando	4	13.226	4,53	599	3,24	429	1028

Die höchsten Färsenlaktationen

Besitzer, Wohnort	Kuhname	Vater	EKA	Milch kg	Fett %	Fett kg	Eiw.%	Eiw.kg	F+E kg
1. Eiskamp GbR, Harpstedt	275	Sylvert	29	13.478	3,74	504	3,62	488	992
2. Eiskamp GbR, Harpstedt	258	Dooman	24	14.046	3,40	478	3,64	511	989
3. Eiskamp GbR, Harpstedt	287	Greatlakes	23	13.729	3,66	502	3,32	456	958
4. Eiskamp GbR, Harpstedt	255	Fuel	28	13.660	3,51	480	3,34	456	936
5. Eiskamp GbR, Harpstedt	270	Lighthouse	26	12.823	3,73	478	3,56	457	935
6. Eiskamp GbR, Harpstedt	266	Galore	29	12.692	4,08	518	3,25	413	931
7. Borsteler Milch GbR, Borstel	Printe 1526	Sullivan	32	12.259	4,12	505	3,46	424	929
8. Borchers, Bernd, Maasen	Tinke 48	Greatboy	30	11.353	4,48	509	3,70	420	929
9. Borsteler Milch GbR, Borstel	Indra 6988	Classic	26	11.481	4,29	492	3,78	434	926
10. Linderkamp-Ostermann GbR, Borstel-Campen	348	Soko Red	24	9.813	5,36	526	4,06	398	924
11. Kehlbeck Warpe GbR, Warpe	Amerika 81	Flicflac	30	11.123	4,67	520	3,61	401	921
12. Eiskamp GbR, Harpstedt	261	Step Red	24	12.953	3,82	495	3,25	421	916
13. Borsteler Milch GbR, Borstel	Orla 6974	Jazz	25	12.450	3,92	488	3,43	427	915
14. Borsteler Milch GbR, Borstel	Juli 1532	Darwin	24	11.314	4,30	487	3,78	428	915
15. Eiskamp GbR, Harpstedt	263	Kerigan	25	12.335	3,92	484	3,41	421	905
16. Borsteler Milch GbR, Borstel	Ebbe 6986	Fitz	26	13.797	3,30	455	3,23	445	900
17. Rohlfing, Jöm, Binnen	156	Gymnast	27	12.346	3,76	464	3,50	432	896
18. Rohlfing, Jöm, Binnen	55	Ariño Red	25	11.867	3,84	456	3,67	436	892
19. Eiskamp GbR, Harpstedt	259	Attico Red	27	11.589	4,05	469	3,61	418	887
20. Linderkamp-Ostermann GbR, Borstel-Campen	232	Gywer RDC	21	10.954	4,45	487	3,62	397	884
21. Borchers, Bernd, Maasen	Friolotta 69	Flicflac	29	13.200	3,28	433	3,39	447	880
22. Eiskamp GbR, Harpstedt	262	Gymnast	25	10.559	4,28	452	4,05	428	880
23. Eiskamp GbR, Harpstedt	277	Ardor	26	11.927	3,95	471	3,41	407	878
24. Rohlfing, Jöm, Binnen	23	Saluki	24	12.413	3,68	457	3,36	417	874
25. Eiskamp GbR, Harpstedt	276	Galore	25	12.412	3,55	441	3,44	427	868
26. Wittenberg, Carsten, Harpstedt-Klein Köhren	Celia 6407	Akyol Red	27	10.716	4,44	476	3,64	390	866
27. Eiskamp GbR, Harpstedt	289	Gymnast	25	13.514	3,09	418	3,31	447	865
28. Borsteler Milch GbR, Borstel	Wera 1507	Fuel	30	10.667	4,65	496	3,46	369	865
29. Borsteler Milch GbR, Borstel	Orkan 1523	Fuel	26	11.460	4,17	478	3,37	386	864
30. Eiskamp GbR, Harpstedt	273	Ardor	27	9.994	4,77	477	3,86	386	863
31. Linderkamp-Ostermann GbR, Borstel-Campen	8	Flicflac	23	11.867	3,87	459	3,37	400	859
32. Linderkamp-Ostermann GbR, Borstel-Campen	419	Spitfire	24	10.318	5,19	536	3,12	322	858
33. Brüggemann GbR, Staffhorst	171	Baldur	32	11.745	3,66	430	3,62	425	855
34. Rohlfing, Jöm, Binnen	83	Sullivan	26	11.591	3,90	452	3,45	400	852
35. Föge GbR, Karsten und Sören, Balge-Holzbalge	81	Complex	25	11.216	3,86	433	3,72	417	850
36. Borchers, Bernd, Maasen	Blüte 2	Sullivan	25	11.841	3,67	435	3,49	413	848
37. Buchholz GbR, K + G, Borstel-Schamwege	Ingrid 885	König	29	10.650	4,47	476	3,49	372	848
38. Eiskamp GbR, Harpstedt	280	Kerigan	26	11.419	3,83	437	3,59	410	847
39. Linderkamp-Ostermann GbR, Borstel-Campen	413	Salvo RDC	23	10.113	4,86	491	3,51	355	846
40. Linderkamp-Ostermann GbR, Borstel-Campen	65	Magnet	25	11.808	3,92	463	3,23	381	844
41. Rohlfing, Jöm, Binnen	45	Kansascity	24	11.254	4,12	464	3,38	380	844
42. Brüggemann GbR, Staffhorst	Bimmi 255	Fon Doo	23	11.162	4,04	451	3,51	392	843
43. Brüggemann GbR, Staffhorst	241	Benetton	23	12.432	3,52	438	3,25	404	842
44. Wittenberg, Carsten, Harpstedt-Klein Köhren	2626	Gymnast	27	12.872	3,43	442	3,07	395	837
45. Borsteler Milch GbR, Borstel	Lora 6975	Bombero	26	12.227	3,70	453	3,14	384	837
46. Mühlenbruch, Meinhard, Pennigsehl-Mainsche	245	Paul	31	10.387	4,22	438	3,83	398	836
47. Rohlfing, Jöm, Binnen	120	Greatlakes	24	11.623	3,91	454	3,28	381	835
48. Rohlfing, Jöm, Binnen	128	Sullivan	27	12.629	3,32	419	3,29	415	834
49. Ballmann, Dr. Heinrich, Liebenau	Anja 848	Parkavenue	23	12.244	3,64	446	3,14	384	830
50. Borsteler Milch GbR, Borstel	Helene 6964	Sullivan	26	11.873	3,79	450	3,18	378	828
51. Rohlfing, Jöm, Binnen	35	Gymnast	23	11.591	3,68	426	3,47	402	828
52. Mühlenbruch, Meinhard, Pennigsehl-Mainsche	254	Summerlake	24	10.658	4,18	446	3,58	382	828
53. Wittenberg, Carsten, Harpstedt-Klein Köhren	2612	Rowdy	29	10.563	4,45	470	3,38	357	827
54. Linderkamp-Ostermann GbR, Borstel-Campen	436	Spark Red	26	12.203	3,56	434	3,19	389	823
55. Linderkamp-Ostermann GbR, Borstel-Campen	50	Gigant	27	11.854	3,58	424	3,35	397	821

Die höchsten Herdenleistungen

Besitzer, Wohnort	Alter	Milch kg	Fett %	Fett kg	Eiw.%	Eiw.kg	F+E kg
Gruppe 2,0 - 49,9 Kühe							
1. Flebbe, Kerstin, Pattensen-Oerie	56,5	11.868	3,92	465	3,47	411	876
2. Jürgens, Friedrich, Pattensen-Schulenburg	63,2	9.568	3,90	373	3,50	334	707
3. Papenburg, Jens-Hermann, Burgdorf-Otze	69,3	8.255	4,45	367	3,55	293	661
4. Becker, Jörg, Peine-Wolterf	47,6	8.496	4,17	354	3,45	293	647
5. Fricke, Bernhard, Sehnde-Kl.Lobke	58,5	8.244	3,95	326	3,46	285	611
Gruppe 50,0 - 99,9 Kühe							
1. Bode/Homann GbR, Edemissen	57,1	12.093	3,99	483	3,44	416	898
2. Hattendorf, Jörg, Lehrte-Immensen	50,7	11.141	4,08	454	3,36	374	828
3. Engehausen, Klaus, Lehrte-Steinwedel	50,3	10.507	4,11	432	3,54	372	804
4. Peters, Henning, Sehnde-Bilm	56,7	10.035	4,25	426	3,44	345	771
Gruppe 100,0 - 149,9 Kühe							
1. Kruse GbR, Lehrte-Immensen	51,1	13.798	3,88	535	3,37	464	999
Gruppe über 150,0 Kühe							
1. Milch-Hof Osterwiese GbR, Uetze-Obershagen	58,1	11.035	3,98	439	3,47	383	822
2. Beinsen GbR, Henning und Hans-Henning, Lehrte-Immensen	76,6	9.052	4,32	391	3,56	322	714

Die höchsten Lebensleistungen

Besitzer, Wohnort	Kuhname	Vater	Abk.	Milch kg	Fett %	Fett kg	Eiw.%	Eiw.kg	F+E kg
1. Beinsen GbR, Henning und Hans-Henning, Lehrte-Immensen	122	Velvet	10	110.360	4,25	4688	3,49	3849	8537
2. Kruse GbR, Lehrte-Immensen	+ Deba 8	Jango	10	108.890	4,61	5016	3,41	3714	8730
3. Kruse GbR, Lehrte-Immensen	Topi 48	Lonar	8	102.992	3,74	3854	3,43	3529	7383
4. Kruse GbR, Lehrte-Immensen	Dekora 11	Beart	7	100.443	3,41	3426	3,23	3245	6671
5. Milch-Hof Osterwiese GbR, Uetze-Obershagen	905	Schaffner	10	98.349	4,31	4241	3,43	3371	7612
6. Milch-Hof Osterwiese GbR, Uetze-Obershagen	47	Snow RF	7	97.499	3,34	3252	3,13	3050	6302
7. Engehausen, Klaus, Lehrte-Steinwedel	Hermiene 126	Bemado	10	94.764	4,38	4154	3,51	3330	7484
8. Kruse GbR, Lehrte-Immensen	Ella 28	Bangard	7	94.278	3,60	3395	3,15	2970	6365

Die höchsten 305-Tage-Leistungen

Besitzer, Wohnort	Kuhname	Vater	La.	Milch kg	Fett %	Fett kg	Eiw.%	Eiw.kg	F+E kg
1. Kruse GbR, Lehrte-Immensen	Inga 45	Lobach	5	15.944	4,16	663	3,37	538	1201
2. Kruse GbR, Lehrte-Immensen	Marlen 91	Sylvert	2	17.220	3,73	643	3,22	554	1197
3. Kruse GbR, Lehrte-Immensen	Deike 64	Starhawk	5	15.582	4,20	654	3,45	537	1191
4. Kruse GbR, Lehrte-Immensen	Denise 9	Beatstick	3	16.385	3,76	616	3,45	565	1181
5. Kruse GbR, Lehrte-Immensen	Algate 77	Flicflac	2	15.725	3,83	603	3,61	567	1170
6. Kruse GbR, Lehrte-Immensen	Doro 43	Classic	2	18.572	3,17	589	3,03	562	1151
7. Kruse GbR, Lehrte-Immensen	Antonia 106	Flicflac	2	15.117	4,12	623	3,47	524	1147
8. Kruse GbR, Lehrte-Immensen	Eibe 70	Beart	3	15.534	3,92	609	3,43	533	1142
9. Kruse GbR, Lehrte-Immensen	Inge 75	Galore	2	16.489	3,65	602	3,26	538	1140
10. Kruse GbR, Lehrte-Immensen	Ostane 111	Fuel	2	14.226	4,42	629	3,57	508	1137
11. Kruse GbR, Lehrte-Immensen	Ella 117	Gymnast	2	15.890	3,71	589	3,43	545	1134
12. Kruse GbR, Lehrte-Immensen	Ingela 37	Baldur	3	16.307	3,60	587	3,27	534	1121
13. Kruse GbR, Lehrte-Immensen	Emilia 22	Fuel	2	13.574	4,68	635	3,57	485	1120
14. Kruse GbR, Lehrte-Immensen	Ilka 15	Sylvert	3	14.471	4,20	608	3,51	508	1116
15. Kruse GbR, Lehrte-Immensen	Deem 36	Baldur	3	18.153	3,00	544	3,12	567	1111
16. Kruse GbR, Lehrte-Immensen	Dolores 53	Genesis	4	16.723	3,41	570	3,24	541	1111
17. Kruse GbR, Lehrte-Immensen	Desiree 51	Baldur	3	14.109	4,22	595	3,58	505	1100
18. Kruse GbR, Lehrte-Immensen	Tanja 57	Livemore	3	13.992	4,19	586	3,64	510	1096
19. Kruse GbR, Lehrte-Immensen	Eibe 71	Beatstick	4	17.284	3,08	532	3,24	560	1092
20. Kruse GbR, Lehrte-Immensen	Amsella 30	Spri	2	14.583	3,99	582	3,48	508	1090
21. Kruse GbR, Lehrte-Immensen	Eleisa 94	Sylvert	2	16.470	3,55	584	3,07	505	1089
22. Kruse GbR, Lehrte-Immensen	85	Cinderdoor	3	14.575	3,99	582	3,44	501	1083
23. Kruse GbR, Lehrte-Immensen	107	Mr Max	2	15.650	3,66	573	3,19	499	1072
24. Milch-Hof Osterwiese GbR, Uetze-Obershagen	355	Baldur	4	14.616	3,91	571	3,41	499	1070
25. Kruse GbR, Lehrte-Immensen	Enka 23	Baldur	5	15.883	3,54	562	3,17	503	1065

Die höchsten Färsenlaktationen

Besitzer, Wohnort	Kuhname	Vater	EKA	Milch kg	Fett %	Fett kg	Eiw.%	Eiw.kg	F+E kg
1. Kruse GbR, Lehrte-Immensen	Antje 120	Supertramp	22	13.198	4,09	540	3,55	468	1008
2. Kruse GbR, Lehrte-Immensen	Elli 32	Gymnast	26	12.499	4,33	541	3,48	435	976
3. Kruse GbR, Lehrte-Immensen	Erle 10	Gymnast	26	13.965	3,57	499	3,21	448	947
4. Kruse GbR, Lehrte-Immensen	Delfe 103	Fuel	23	12.428	4,07	506	3,25	404	910
5. Kruse GbR, Lehrte-Immensen	Enka 124	Gymnast	24	11.823	4,33	512	3,29	389	901
6. Bode/Homann GbR, Edemissen	Washington 40	Outlast PP	33	12.401	3,83	475	3,37	418	893
7. Kruse GbR, Lehrte-Immensen	Inga 42	Letsgo	23	11.756	3,97	467	3,50	411	878
8. Kruse GbR, Lehrte-Immensen	Daria 17	Kenley	23	11.808	4,07	480	3,32	392	872
9. Milch-Hof Osterwiese GbR, Uetze-Obershagen	680	Topstone	25	10.922	4,33	473	3,57	390	863
10. Engehausen, Klaus, Lehrte-Steinwedel	Karin 562	Kenley	25	10.684	4,31	461	3,72	397	858
11. Kruse GbR, Lehrte-Immensen	Amara 125	Gigantix	22	11.744	3,85	452	3,45	405	857
12. Kruse GbR, Lehrte-Immensen	Delfine 121	Fuel	23	12.179	3,81	464	3,22	392	856
13. Kruse GbR, Lehrte-Immensen	Altesland 126	Peter	22	11.842	3,78	448	3,42	405	853
14. Kruse GbR, Lehrte-Immensen	Tossa 26	Galore	23	12.019	3,84	461	3,25	391	852
15. Peters, Henning, Sehnde-Bilm	Gerta 55	Granito	27	11.374	4,11	468	3,38	384	852
16. Kruse GbR, Lehrte-Immensen	Daisy 114	Darwin	24	13.866	3,11	431	3,01	418	849
17. Hattendorf, Jörg, Lehrte-Immensen	Trio 66	Sylvert	31	12.989	3,20	415	3,31	430	845
18. Kruse GbR, Lehrte-Immensen	Lammi 128	Peter	22	11.503	4,07	468	3,25	374	842
19. Engehausen, Klaus, Lehrte-Steinwedel	Polly 607	Senator	23	10.977	4,20	461	3,42	375	836
20. Kruse GbR, Lehrte-Immensen	Wilde 31	Impression	28	12.169	3,48	423	3,34	406	829
21. Kruse GbR, Lehrte-Immensen	Anglarin 127	Gigantix	22	9.991	4,66	466	3,54	354	820
22. Kruse GbR, Lehrte-Immensen	Delia 101	Apps	25	9.774	4,64	454	3,72	364	818
23. Kruse GbR, Lehrte-Immensen	Delane 99	Darwin	22	10.719	4,23	453	3,39	363	816
24. Kruse GbR, Lehrte-Immensen	Delice 49	Fuel	26	12.009	3,70	444	3,09	371	815
25. Engehausen, Klaus, Lehrte-Steinwedel	Himmeibiau 601	Sargeant	24	10.635	4,19	446	3,46	368	814

Die höchsten Herdenleistungen

Besitzer, Wohnort	Alter	Milch kg	Fett %	Fett kg	Eiw.%	Eiw.kg	F+E kg
Gruppe 2,0 - 49,9 Kühe							
1. Tölke GbR, Bodenwerder-Rühle	62,3	10.732	4,36	468	3,42	367	835
2. Runne, Christian, Brevörde-Grave	67,8	9.683	4,15	402	3,38	327	729
3. Mahlmann, Matthias, Vahlbruch-Meiborssen	54,4	9.597	3,91	375	3,31	318	693
4. Schrader, Jens, Deensen-Braak	54,1	9.463	3,94	373	3,33	315	688
5. Pape Landwirtschafts-GbR, Aerzen	70,3	8.786	4,16	366	3,41	300	666
6. Ohm, Willy, Golmbach-Warbsen	62,5	8.815	4,10	362	3,26	287	649
Gruppe 50,0 - 99,9 Kühe							
1. Ringe, Ralf, Aerzen-Selxen	60,8	10.930	3,97	434	3,51	384	818
2. Schmitmeier, Jörg, Bad Pymont-Neersen	53,7	10.422	4,07	424	3,47	362	786
3. Halbrock, Siegfried, Emmerthal-Lüntorf	53,6	9.438	4,23	399	3,54	334	733
4. Thomas, Michael, Copenbrügge-Bessingen	55,6	9.361	3,95	370	3,38	316	686
5. Nagel, Thomas, Emmerthal-Lüntorf	53,8	8.167	4,53	370	3,36	274	645
Gruppe 100,0 - 149,9 Kühe							
1. Schomburg, Hartwig, Ottenstein	62,5	11.936	3,85	460	3,34	399	858
2. Borchers, Marcel, Bodenwerder	65,0	11.076	4,08	452	3,44	380	833
Gruppe 150,0 - 199,9 Kühe							
1. AMZ Milchviehcooperation GbR, Ottenstein-Glesse	57,2	9.895	4,29	425	3,56	352	777
2. Thieme, Eike-Tobias, Salzhemmendorf-Hemmendorf	61,0	9.921	3,87	384	3,50	347	731
Gruppe über 200,0 Kühe							
1. Weserbergland M.GmbH & Co.KG, Ottenstein	51,2	10.998	3,97	437	3,51	386	822
2. Böcker GbR, Copenbrügge-Bäntorf	57,7	10.526	3,81	401	3,44	363	763
3. Köhler, Frank, Bad Pymont	54,4	9.997	3,84	384	3,42	342	725

Die höchsten Lebensleistungen

Besitzer, Wohnort	Kuhname	Vater	Abk.	Milch kg	Fett %	Fett kg	Eiw.%	Eiw.kg	F+E kg
1. Borchers, Marcel, Bodenwerder	Schwarze 11	Mergim	9	123.553	3,83	4731	3,16	3910	8641
2. Pape Landwirtschafts-GbR, Aerzen	+ Rafaela 28	Lindgren	13	122.340	4,11	5028	3,40	4160	9188
3. Pape Landwirtschafts-GbR, Aerzen	Tessa 29	Jagold	12	114.023	3,83	4369	3,17	3611	7980
4. Schomburg, Hartwig, Ottenstein	65	Dennis	9	111.853	4,03	4511	3,27	3657	8168
5. Borchers, Marcel, Bodenwerder	Schwam 36	Genesis	6	103.625	4,08	4229	3,41	3538	7767
6. Thieme, Eike-Tobias, Salzhemmendorf-Hemmendorf	+ 52271	Tobi	8	103.415	3,23	3338	3,28	3389	6727
7. Borchers, Marcel, Bodenwerder	Brilliant 41	Suran	7	100.763	3,42	3448	3,35	3378	6826
8. Borchers, Marcel, Bodenwerder	Schwäbin 38	Genesis	8	98.449	3,82	3764	3,32	3266	7030
9. Tölke GbR, Bodenwerder-Rühle	Köln	Gofino	8	97.261	3,76	3658	3,38	3292	6950
10. Weserbergland M.GmbH & Co.KG, Ottenstein	+ Paola 1	Genesis	6	96.523	3,55	3425	3,19	3082	6507
11. Ohm, Willy, Golmbach-Warbsen	+ 473	Stromer	8	95.354	4,09	3897	3,31	3154	7051
12. Weserbergland M.GmbH & Co.KG, Ottenstein	Windspiel	Bookem	9	94.991	4,04	3835	3,61	3428	7263
13. Schomburg, Hartwig, Ottenstein	+ 103	G-Force	8	93.315	3,82	3568	3,61	3371	6939
14. Weserbergland M.GmbH & Co.KG, Ottenstein	+ Venus 991	Coach	7	93.174	3,17	2958	3,24	3016	5974



Dreifaches Mutterglück für Gina. Einmal braun-weiß, zweimal schwarz-weiß sind die mehrreigen Drillings, die auf dem Betrieb von Marcel Borchers / Bodenwerder vor kurzem geboren wurden. Mutter Gina und die Drillingsgeburt sind alle munter und wohlauf. Drillingsgeburten sind sehr selten, ca. eine von 500.000 Geburten ist eine Drillingsgeburt.

Die höchsten 305-Tage-Leistungen

Besitzer, Wohnort	Kuhname	Vater	La.	Milch kg	Fett %	Fett kg	Eiw.%	Eiw.kg	F+E kg
1. Weserbergland M.GmbH & Co.KG, Ottenstein	Sophia 120	Blake	3	14.840	4,10	609	3,48	517	1126
2. Weserbergland M.GmbH & Co.KG, Ottenstein	Sonja 367	Kontex	2	12.607	4,78	602	3,99	503	1105
3. Weserbergland M.GmbH & Co.KG, Ottenstein	29811	Satisfy	2	12.867	5,07	652	3,49	449	1101
4. Weserbergland M.GmbH & Co.KG, Ottenstein	Ina 322	Force	3	14.411	4,09	589	3,53	508	1097
5. Weserbergland M.GmbH & Co.KG, Ottenstein	21198	Basical	3	15.755	3,54	558	3,41	538	1096
6. Weserbergland M.GmbH & Co.KG, Ottenstein	44469	Impression	2	14.542	4,09	595	3,44	500	1095
7. Weserbergland M.GmbH & Co.KG, Ottenstein	A	Avenue	3	14.633	4,07	595	3,38	494	1089
8. Weserbergland M.GmbH & Co.KG, Ottenstein	2874	Jaguar	2	13.636	4,49	612	3,48	474	1086
9. Weserbergland M.GmbH & Co.KG, Ottenstein	34762	Boss	5	15.278	3,85	588	3,22	492	1080
10. Weserbergland M.GmbH & Co.KG, Ottenstein	13393	Paper P	4	14.393	4,16	599	3,32	478	1077
11. Weserbergland M.GmbH & Co.KG, Ottenstein	Nice	Joclassic	3	14.242	4,26	607	3,26	464	1071
12. Schomburg, Hartwig, Ottenstein	24		2	14.357	4,02	577	3,37	484	1061
13. Borchers, Marcel, Bodenwerder	Biene 177	Malinus	2	13.760	4,11	565	3,60	496	1061
14. Weserbergland M.GmbH & Co.KG, Ottenstein	2912	Felix	2	13.864	4,35	603	3,26	452	1055
15. Weserbergland M.GmbH & Co.KG, Ottenstein	Grütt 327	Borani	3	14.742	3,61	532	3,50	516	1048
16. Weserbergland M.GmbH & Co.KG, Ottenstein	29794	Björk	2	14.307	4,17	597	3,15	450	1047
17. Borchers, Marcel, Bodenwerder	Sahne 130		3	15.096	3,66	553	3,27	493	1046
18. Weserbergland M.GmbH & Co.KG, Ottenstein	50354	Epochal	4	14.690	3,93	577	3,19	469	1046
19. Ringe, Ralf, Aerzen-Selxen	71	Payton	3	14.915	3,56	531	3,43	511	1042
20. Schomburg, Hartwig, Ottenstein	19		2	14.070	4,35	612	3,03	427	1039
21. Weserbergland M.GmbH & Co.KG, Ottenstein	2438	Mitch	3	13.963	4,06	567	3,37	470	1037
22. Weserbergland M.GmbH & Co.KG, Ottenstein	Berta 266	Originator	4	14.257	3,86	551	3,40	485	1036
23. Weserbergland M.GmbH & Co.KG, Ottenstein	2256	Jaguar	3	11.866	5,05	599	3,67	436	1035
24. Borchers, Marcel, Bodenwerder	Gilda 166	Malinus	2	15.095	3,46	522	3,39	511	1033
25. Weserbergland M.GmbH & Co.KG, Ottenstein	29738	Beatstick	3	12.925	4,30	556	3,69	477	1033
26. AMZ Milchviehcooperation GbR, Ottenstein-Glesse	85	Achilles	4	14.182	3,96	561	3,29	466	1027
27. Weserbergland M.GmbH & Co.KG, Ottenstein	92631	Review	2	13.924	3,80	529	3,58	498	1027
28. Weserbergland M.GmbH & Co.KG, Ottenstein	19214	Epoll	4	12.498	4,50	562	3,71	464	1026
29. Weserbergland M.GmbH & Co.KG, Ottenstein	15955	Björk	4	11.513	5,15	593	3,75	432	1025
30. Weserbergland M.GmbH & Co.KG, Ottenstein	34700	Beatstick	3	13.564	4,18	567	3,36	456	1023
31. Weserbergland M.GmbH & Co.KG, Ottenstein	Julia 313	Blake	2	14.240	3,74	533	3,43	488	1021
32. Weserbergland M.GmbH & Co.KG, Ottenstein	Gretel	Baroy	2	14.179	3,97	563	3,23	458	1021
33. Weserbergland M.GmbH & Co.KG, Ottenstein	Anka 264	Originator	5	14.079	3,78	532	3,47	489	1021
34. Borchers, Marcel, Bodenwerder	Schwarm 36	Genesis	6	14.020	4,06	569	3,22	452	1021
35. Weserbergland M.GmbH & Co.KG, Ottenstein	Oldenburg 234	Lampert	4	14.473	3,73	540	3,31	479	1019
36. Weserbergland M.GmbH & Co.KG, Ottenstein	6876	Attico Red	4	13.504	4,12	556	3,42	462	1018
37. Weserbergland M.GmbH & Co.KG, Ottenstein	Birte	Gymnast	2	13.455	4,10	551	3,46	466	1017
38. Schomburg, Hartwig, Ottenstein	22		2	12.761	4,33	553	3,60	460	1013
39. Weserbergland M.GmbH & Co.KG, Ottenstein	29049	Picanto	3	13.446	4,16	559	3,37	453	1012
40. Weserbergland M.GmbH & Co.KG, Ottenstein	98568	Economy	2	13.302	4,19	558	3,41	454	1012
41. Weserbergland M.GmbH & Co.KG, Ottenstein	14322		2	14.804	3,32	492	3,50	518	1010
42. Schomburg, Hartwig, Ottenstein	39	Downtown	2	14.033	3,95	555	3,24	454	1009
43. Weserbergland M.GmbH & Co.KG, Ottenstein	Sahra 106	Mowambo	4	14.730	3,38	498	3,46	510	1008
44. Weserbergland M.GmbH & Co.KG, Ottenstein	29022	Buzz	3	13.644	3,83	523	3,55	484	1007
45. Weserbergland M.GmbH & Co.KG, Ottenstein	20878	Ed Red PP	3	13.612	4,11	559	3,28	446	1005
46. Schomburg, Hartwig, Ottenstein	Stella 97		4	13.434	4,05	544	3,43	461	1005
47. Weserbergland M.GmbH & Co.KG, Ottenstein	67965	Slatan	2	12.720	4,50	572	3,40	433	1005
48. Weserbergland M.GmbH & Co.KG, Ottenstein	Milka	Fabulous	2	15.040	3,16	476	3,50	527	1003
49. Weserbergland M.GmbH & Co.KG, Ottenstein	Vicky 128	Blake	3	13.869	4,05	562	3,17	439	1001
50. Borchers, Marcel, Bodenwerder	Biggi 67	Dastin	7	12.902	4,22	544	3,54	457	1001
51. Weserbergland M.GmbH & Co.KG, Ottenstein	29123	Beatstick	3	12.112	4,64	562	3,62	438	1000
52. Weserbergland M.GmbH & Co.KG, Ottenstein	25629	Starello	2	13.443	4,00	538	3,43	461	999
53. AMZ Milchviehcooperation GbR, Ottenstein-Glesse	61	Baldur	3	13.262	3,90	517	3,63	482	999
54. Schomburg, Hartwig, Ottenstein	42	Mytime	4	15.214	3,40	518	3,15	480	998
55. Weserbergland M.GmbH & Co.KG, Ottenstein	Honeymoon	King Alpha	3	13.219	4,18	553	3,35	443	996

Die höchsten Färsenlaktationen

Besitzer, Wohnort	Kuhname	Vater	EKA	Milch kg	Fett %	Fett kg	Eiw.%	Eiw.kg	F+E kg
1. Weserbergland M.GmbH & Co.KG, Ottenstein	Ulli 448	Mikkel	23	13.119	4,17	547	3,40	446	993
2. Weserbergland M.GmbH & Co.KG, Ottenstein	50536	Mitch	30	13.518	3,79	512	3,47	469	981
3. Köhler, Frank, Bad Pymont	Tillika 32	Bonus	32	12.776	3,69	471	3,40	435	906
4. Weserbergland M.GmbH & Co.KG, Ottenstein	95033	Soccer	24	11.832	4,17	493	3,48	412	905
5. Weserbergland M.GmbH & Co.KG, Ottenstein	98481	Essex	30	10.132	5,16	523	3,67	372	895
6. Weserbergland M.GmbH & Co.KG, Ottenstein	Kendra	Kingpin	30	12.009	4,04	485	3,31	397	882
7. Weserbergland M.GmbH & Co.KG, Ottenstein	98840	Chilton	25	10.875	4,34	472	3,76	409	881
8. Weserbergland M.GmbH & Co.KG, Ottenstein	73929	Silvershot	30	13.389	3,55	475	2,99	400	875
9. Weserbergland M.GmbH & Co.KG, Ottenstein	67410	Puma MR	30	12.131	3,87	470	3,31	402	872
10. Weserbergland M.GmbH & Co.KG, Ottenstein	97081	Summertake	27	11.654	4,39	512	3,06	357	869
11. Weserbergland M.GmbH & Co.KG, Ottenstein	31385	Petisso	25	12.300	3,94	485	3,09	380	865
12. Köhler, Frank, Bad Pymont	Blüwe 33	Belami	23	11.991	3,84	460	3,35	402	862
13. Weserbergland M.GmbH & Co.KG, Ottenstein	30084	Subzero	25	10.483	4,68	491	3,53	370	861
14. Weserbergland M.GmbH & Co.KG, Ottenstein	Valeska	Nutshell	29	11.508	4,17	480	3,30	380	860
15. Borchers, Marcel, Bodenwerder	Babylon 185	Jameson	37	10.521	4,41	464	3,74	394	858
16. Weserbergland M.GmbH & Co.KG, Ottenstein	61193	Rolls	24	10.652	4,40	469	3,63	387	856
17. Borchers, Marcel, Bodenwerder	Gretchen 198	Gywer RDC	30	12.275	3,67	450	3,30	405	855
18. Weserbergland M.GmbH & Co.KG, Ottenstein	Ehre	Reflector	28	11.021	4,23	466	3,51	387	853
19. Weserbergland M.GmbH & Co.KG, Ottenstein	Citrusfruc	Sylvert	27	11.413	4,12	470	3,35	382	852
20. Weserbergland M.GmbH & Co.KG, Ottenstein	Leoni	Soccer	23	11.917	3,91	466	3,23	385	851
21. Weserbergland M.GmbH & Co.KG, Ottenstein	Brenda	Milton	24	11.397	3,98	454	3,47	395	849
22. Weserbergland M.GmbH & Co.KG, Ottenstein	Malibu	Torque	25	10.440	4,58	478	3,53	369	847
23. Weserbergland M.GmbH & Co.KG, Ottenstein	Memphis	Chilton	29	11.117	4,07	452	3,54	393	845
24. Weserbergland M.GmbH & Co.KG, Ottenstein	34225	Suprem	24	11.438	4,04	462	3,33	381	843
25. Weserbergland M.GmbH & Co.KG, Ottenstein	Coco	Suprem	27	12.732	3,36	428	3,25	414	842
26. Böcker GbR, Coppenbrügge-Bäntorf	248	Topshot	32	10.755	4,45	479	3,38	363	842
27. Weserbergland M.GmbH & Co.KG, Ottenstein	Minnesota 655	Rafting	25	11.749	3,86	454	3,29	387	841
28. Weserbergland M.GmbH & Co.KG, Ottenstein	Gilba	Bali	27	11.354	3,94	447	3,47	394	841
29. Weserbergland M.GmbH & Co.KG, Ottenstein	Hildegard	Suprem	28	11.952	3,74	447	3,29	393	840
30. Weserbergland M.GmbH & Co.KG, Ottenstein	H-everone	Padre	24	11.234	3,89	437	3,59	403	840
31. Weserbergland M.GmbH & Co.KG, Ottenstein	20428	Salvo RDC	23	10.805	4,28	462	3,48	376	838
32. Weserbergland M.GmbH & Co.KG, Ottenstein	Bussi	Prosperous	25	9.622	4,94	475	3,76	362	837
33. Weserbergland M.GmbH & Co.KG, Ottenstein	68845	Bois	28	11.152	4,10	457	3,38	377	834
34. Weserbergland M.GmbH & Co.KG, Ottenstein	79356	Gypsy	25	11.047	4,27	472	3,28	362	834
35. Weserbergland M.GmbH & Co.KG, Ottenstein	834	Soccer	23	10.847	4,06	440	3,61	392	832
36. Weserbergland M.GmbH & Co.KG, Ottenstein	69922	Metaxa	25	10.445	4,21	440	3,75	392	832
37. Weserbergland M.GmbH & Co.KG, Ottenstein	Rihanna	Fighter	26	12.818	3,22	413	3,26	418	831
38. Weserbergland M.GmbH & Co.KG, Ottenstein	78402	Simplicity	24	11.050	4,13	456	3,38	374	830
39. Weserbergland M.GmbH & Co.KG, Ottenstein	Lisbeth	Copyright	24	10.840	4,10	444	3,56	386	830
40. Weserbergland M.GmbH & Co.KG, Ottenstein	45380	Humblenkin	27	10.831	4,43	480	3,23	350	830
41. Weserbergland M.GmbH & Co.KG, Ottenstein	85348	Rafting	27	10.571	4,29	453	3,56	376	829
42. Weserbergland M.GmbH & Co.KG, Ottenstein	73416	Bucky	26	10.270	4,26	438	3,78	388	826
43. Weserbergland M.GmbH & Co.KG, Ottenstein	April	Soccer	27	11.469	3,78	434	3,40	390	824
44. Weserbergland M.GmbH & Co.KG, Ottenstein	Iller-rd 372	Roxy B	28	12.467	3,37	420	3,23	403	823
45. Thieme, Eike-Tobias, Salzhemmendorf-Hemmendorf	38957	Powerboy P	34	11.838	3,59	425	3,36	398	823
46. Weserbergland M.GmbH & Co.KG, Ottenstein	41288	Bestday	32	10.565	4,32	456	3,47	367	823
47. Weserbergland M.GmbH & Co.KG, Ottenstein	86875	Direct PP	27	8.913	5,44	485	3,79	338	823
48. Weserbergland M.GmbH & Co.KG, Ottenstein	25679	Alamo	29	11.649	3,71	432	3,35	390	822
49. Weserbergland M.GmbH & Co.KG, Ottenstein	Marion	Essex	28	10.462	4,30	450	3,55	371	821
50. Borchers, Marcel, Bodenwerder	Biscuit 204	Spiffire	30	9.987	4,78	477	3,43	343	820
51. Schomburg, Hartwig, Ottenstein	75	Baldur	36	10.920	4,01	438	3,49	381	819
52. Ringe, Ralf, Aerzen-Selxen	31	Lambda	31	10.261	4,51	463	3,47	356	819
53. Weserbergland M.GmbH & Co.KG, Ottenstein	Ronja	Match P	29	11.881	3,54	420	3,35	398	818
54. Ringe, Ralf, Aerzen-Selxen	101	Rubicon	26	11.851	3,51	416	3,39	402	818
55. Thieme, Eike-Tobias, Salzhemmendorf-Hemmendorf	2464	Bobest PP	26	11.820	3,42	404	3,50	414	818

Die höchsten Herdenleistungen

Besitzer, Wohnort	Alter	Milch kg	Fett %	Fett kg	Eiw.%	Eiw.kg	F+E kg
-------------------	-------	----------	--------	---------	-------	--------	--------

Gruppe 2.0 - 49,9 Kühe

1. Rogowsky, Matthias, Meinersen-Böckelse	71,2	9.572	4,27	409	3,49	334	743
2. Holstein, Karl, Wienhausen-Offensen	71,4	8.136	4,08	332	3,55	289	620

Gruppe 50,0 - 99,9 Kühe

1. Heidmann, Jan-Erik, Eicklingen-Sandlingen	67,2	11.316	3,89	440	3,33	377	817
2. Wolpers GbR, Sassenburg-Neudorf-Platendorf	65,3	9.768	4,26	416	3,53	345	761
3. Bunkenburg, Gustav, Wienhausen-Nordburg	58,5	9.745	4,08	398	3,55	346	744
4. Hinze, Martin Christian, Schwülper-Groß Schwülper	60,9	8.989	4,18	376	3,44	309	685
5. Hof Hoffmann GbR, Wasbüttel	67,1	8.536	4,25	363	3,44	294	657
6. Santelmann GbR, Wienhausen-Nordburg	53,6	8.618	4,15	358	3,46	298	656
7. Plagge GbR, Ribbesbüttel-Vollbüttel	58,5	7.519	4,61	346	3,38	254	600

Gruppe 100,0 - 149,9 Kühe

1. Heidmann GbR, A.S., Eicklingen-Klein Eicklingen	57,3	11.905	3,83	456	3,41	406	861
2. Lange GbR, Tülauf-Fahrenhorst	62,3	9.452	4,17	394	3,69	348	743
3. Penzhom, Walter, Bad Bodenteich-Abbendorf	60,1	9.006	4,25	382	3,42	308	690
4. Friedrich-Löffler-Institut, Braunschweig	53,4	8.570	4,00	343	3,31	283	626

Gruppe 150,0 - 199,9 Kühe

1. Röper GbR, Karl, Sassenburg-Neudorf-Platendorf	61,2	9.906	4,12	408	3,45	341	749
---------------------------------------------------	------	-------	------	-----	------	-----	-----

Gruppe über 200,0 Kühe

1. Müllers Burschen GbR, Müden-Ettenbüttel	49,6	12.624	3,85	486	3,48	439	925
2. Kopmann GbR, Adenbüttel-Rolfsbüttel	53,6	11.187	3,90	437	3,46	387	823
3. Schumeier GbR, Lachendorf	53,9	10.473	3,87	406	3,51	368	774

Die höchsten Lebensleistungen

Besitzer, Wohnort	Kuhname	Vater	Abk.	Milch kg	Fett %	Fett kg	Eiw.%	Eiw.kg	F+E kg
-------------------	---------	-------	------	----------	--------	---------	-------	--------	--------

1. Heidmann GbR, A.S., Eicklingen-Klein Eicklingen	+ 768	Windspiel	12	127.704	3,39	4331	3,10	3962	8293
2. Heidmann, Jan-Erik, Eicklingen-Sandlingen	+ 14	Stromer	9	111.102	3,55	3939	3,11	3456	7395
3. Mohwinkel, Horst, Wienhausen-Offensen	Diva 978	Optimal	9	108.784	4,39	4771	3,56	3877	8648
4. Kopmann GbR, Adenbüttel-Rolfsbüttel	+ 197	Dominator	11	107.862	3,88	4190	3,29	3553	7743
5. Müllers Burschen GbR, Müden-Ettenbüttel	138	Parade	10	105.453	3,43	3620	3,11	3277	6897
6. Heidmann GbR, A.S., Eicklingen-Klein Eicklingen	+ 879	Panda	10	103.599	4,64	4809	3,39	3516	8325
7. Heidmann, Jan-Erik, Eicklingen-Sandlingen	5	Mowambo	9	97.450	3,32	3236	3,21	3130	6366
8. Heidmann GbR, A.S., Eicklingen-Klein Eicklingen	36	Shawnee	8	97.199	4,35	4231	3,27	3176	7407
9. Müllers Burschen GbR, Müden-Ettenbüttel	137	Jake	9	95.330	3,66	3490	3,42	3260	6750
10. Penzhom, Walter, Bad Bodenteich-Abbendorf	+ Mohrle 48	Jolus	10	94.884	3,77	3575	3,13	2968	6543
11. Heidmann, Jan-Erik, Eicklingen-Sandlingen	62	Jackel P	8	92.740	3,89	3609	3,25	3015	6624

Die höchsten 305-Tage-Leistungen

Besitzer, Wohnort	Kuhname	Vater	La.	Milch kg	Fett %	Fett kg	Eiw.%	Eiw.kg	F+E kg
1. Müllers Burschen GbR, Müden-Ettenbüttel	269	Como	3	15.259	4,55	695	3,86	589	1284
2. Müllers Burschen GbR, Müden-Ettenbüttel	Janni 108	Beatstick	3	17.352	3,91	678	3,30	573	1251
3. Müllers Burschen GbR, Müden-Ettenbüttel	157	Outlast	2	16.564	4,08	675	3,41	565	1240
4. Müllers Burschen GbR, Müden-Ettenbüttel	249	Sharpe	2	16.297	4,22	688	3,31	539	1227
5. Müllers Burschen GbR, Müden-Ettenbüttel	50	Cidre	2	16.177	4,00	647	3,58	579	1226
6. Müllers Burschen GbR, Müden-Ettenbüttel	Laura 228	Polo P RDC	3	17.055	3,65	622	3,45	588	1210
7. Müllers Burschen GbR, Müden-Ettenbüttel	Oval 135	Mowambo	2	17.143	3,57	612	3,37	578	1190
8. Müllers Burschen GbR, Müden-Ettenbüttel	Elbfee 180	Snow RF	3	15.911	3,99	635	3,47	552	1187
9. Müllers Burschen GbR, Müden-Ettenbüttel	165	Backstage	2	14.483	4,41	639	3,72	539	1178
10. Müllers Burschen GbR, Müden-Ettenbüttel	Alisa 146	Snow RF	2	16.149	3,83	618	3,42	553	1171
11. Müllers Burschen GbR, Müden-Ettenbüttel	199	Malinus	2	16.657	3,45	575	3,55	592	1167
12. Kopmann GbR, Adenbüttel-Rolfsbüttel	627	Bert	3	15.403	4,06	625	3,40	524	1149
13. Müllers Burschen GbR, Müden-Ettenbüttel	Lumina 242	Gymnast	3	13.831	4,79	662	3,50	484	1146
14. Müllers Burschen GbR, Müden-Ettenbüttel	Madonna 51	Snow RF	2	16.105	3,82	615	3,26	525	1140
15. Müllers Burschen GbR, Müden-Ettenbüttel	Orlinda 215	Snow RF	2	18.433	3,07	565	3,10	572	1137
16. Müllers Burschen GbR, Müden-Ettenbüttel	276	Flagship	3	17.027	3,35	571	3,30	562	1133
17. Müllers Burschen GbR, Müden-Ettenbüttel	Mopsi 272	Beatstick	4	14.490	4,27	618	3,52	510	1128
18. Müllers Burschen GbR, Müden-Ettenbüttel	226	Mr Puma	3	12.611	5,07	639	3,87	488	1127
19. Müllers Burschen GbR, Müden-Ettenbüttel	211	Benwood P	3	16.876	3,41	575	3,26	551	1126
20. Müllers Burschen GbR, Müden-Ettenbüttel	Molke 163	Fergus	5	14.845	4,06	603	3,52	523	1126
21. Müllers Burschen GbR, Müden-Ettenbüttel	166	Lightstar	2	14.286	4,09	584	3,73	533	1117
22. Müllers Burschen GbR, Müden-Ettenbüttel	Hello 267	Bangard	3	14.867	3,79	564	3,71	552	1116
23. Müllers Burschen GbR, Müden-Ettenbüttel	265	Beatstick	2	13.108	4,60	603	3,91	513	1116
24. Müllers Burschen GbR, Müden-Ettenbüttel	Villa 285	Powerboy P	2	14.702	3,99	587	3,58	526	1113
25. Müllers Burschen GbR, Müden-Ettenbüttel	213	Sunday P	3	16.078	3,50	563	3,41	549	1112
26. Müllers Burschen GbR, Müden-Ettenbüttel	Berta 205	Flicflac	2	13.244	4,49	594	3,89	515	1109
27. Müllers Burschen GbR, Müden-Ettenbüttel	Maike 147	Beatstick	2	16.102	3,42	550	3,47	558	1108
28. Müllers Burschen GbR, Müden-Ettenbüttel	175	Elio Red P	3	15.026	3,94	592	3,41	513	1105
29. Müllers Burschen GbR, Müden-Ettenbüttel	Batida 83	Nighthawk	2	12.271	5,15	632	3,85	473	1105
30. Müllers Burschen GbR, Müden-Ettenbüttel	Jolly 35	Sylvert	3	15.358	3,72	571	3,46	531	1102
31. Müllers Burschen GbR, Müden-Ettenbüttel	Nanna 245	Bolaro	2	15.004	4,09	613	3,26	489	1102
32. Müllers Burschen GbR, Müden-Ettenbüttel	Melisa 111	Mister X	3	15.584	3,50	545	3,56	555	1100
33. Müllers Burschen GbR, Müden-Ettenbüttel	178	Lambda	3	13.330	4,62	616	3,61	481	1097
34. Müllers Burschen GbR, Müden-Ettenbüttel	201	Missan	2	15.162	3,92	594	3,30	500	1094
35. Müllers Burschen GbR, Müden-Ettenbüttel	Elkara 124	Powerboy P	2	14.178	4,02	570	3,67	521	1091
36. Müllers Burschen GbR, Müden-Ettenbüttel	Palma 184	Gordon	2	13.186	4,60	606	3,68	485	1091
37. Müllers Burschen GbR, Müden-Ettenbüttel	1	Malinus	2	13.618	4,52	615	3,48	474	1089
38. Müllers Burschen GbR, Müden-Ettenbüttel	Ire 217	Beatstick	3	15.962	3,63	580	3,17	506	1086
39. Müllers Burschen GbR, Müden-Ettenbüttel	Elfriede 221	Snow RF	3	15.644	3,46	541	3,48	545	1086
40. Müllers Burschen GbR, Müden-Ettenbüttel	Eutine 141	Puck	2	16.713	3,24	541	3,25	544	1085
41. Müllers Burschen GbR, Müden-Ettenbüttel	171	Genesis	6	14.687	3,81	560	3,57	524	1084
42. Müllers Burschen GbR, Müden-Ettenbüttel	193	Beatstick	4	14.605	4,12	602	3,30	482	1084
43. Müllers Burschen GbR, Müden-Ettenbüttel	185	Ken PP RDC	4	15.937	3,43	546	3,36	535	1081
44. Müllers Burschen GbR, Müden-Ettenbüttel	55	Benz	2	14.690	3,86	567	3,49	512	1079
45. Müllers Burschen GbR, Müden-Ettenbüttel	Pipi 158	Moll	2	14.763	3,93	580	3,35	495	1075
46. Heidmann GbR, A.S., Eicklingen-Klein Eicklingen	321	NOG Lestro	3	13.612	4,37	595	3,42	465	1060
47. Müllers Burschen GbR, Müden-Ettenbüttel	Whisky 106	Beatstick	2	13.341	4,18	558	3,76	501	1059
48. Müllers Burschen GbR, Müden-Ettenbüttel	231	Backstage	2	13.688	4,16	570	3,57	488	1058
49. Kopmann GbR, Adenbüttel-Rolfsbüttel	647	Bert	3	14.890	3,68	548	3,40	507	1055
50. Müllers Burschen GbR, Müden-Ettenbüttel	52	Malinus	2	14.811	3,74	554	3,38	500	1054
51. Kopmann GbR, Adenbüttel-Rolfsbüttel	100	Picanto	2	13.368	4,32	578	3,53	472	1050
52. Müllers Burschen GbR, Müden-Ettenbüttel	Elite 168	Powerboy P	2	17.629	2,98	526	2,94	519	1045
53. Müllers Burschen GbR, Müden-Ettenbüttel	210	Kross	2	16.436	3,16	519	3,19	524	1043
54. Kopmann GbR, Adenbüttel-Rolfsbüttel	572	Mupfel	3	15.269	3,63	554	3,16	483	1037
55. Müllers Burschen GbR, Müden-Ettenbüttel	Marinka 17	Visor	2	14.924	3,72	555	3,22	480	1035

Die höchsten Färsenlaktationen

Besitzer, Wohnort	Kuhname	Vater	EKA	Milch kg	Fett %	Fett kg	Eiw.%	Eiw.kg	F+E kg
1. Müllers Burschen GbR, Müden-Ettenbüttel	Pina 236	Arino Red	23	11.986	4,87	584	3,37	404	988
2. Müllers Burschen GbR, Müden-Ettenbüttel	241	Dynamo	27	15.036	3,10	466	3,33	500	966
3. Müllers Burschen GbR, Müden-Ettenbüttel	Britta 185	Beatstick	29	12.840	3,74	480	3,53	453	933
4. Müllers Burschen GbR, Müden-Ettenbüttel	53	Eraldo PP	25	13.473	3,34	450	3,55	478	928
5. Müllers Burschen GbR, Müden-Ettenbüttel	Nona	Gerald	28	10.517	4,96	522	3,85	405	927
6. Müllers Burschen GbR, Müden-Ettenbüttel	Ortrud 288	Hector PP	20	12.665	3,87	490	3,37	427	917
7. Müllers Burschen GbR, Müden-Ettenbüttel	400	Crimson	29	11.590	4,19	486	3,71	430	916
8. Müllers Burschen GbR, Müden-Ettenbüttel	Adora 136	Gigantix	22	11.726	4,15	487	3,56	418	905
9. Heidmann GbR, A.S., Eicklingen-Klein Eicklingen	495	Sullivan	24	14.229	3,23	459	3,11	442	901
10. Müllers Burschen GbR, Müden-Ettenbüttel	12	Bellroy	21	11.744	3,96	465	3,68	432	897
11. Müllers Burschen GbR, Müden-Ettenbüttel	278	Rapid	22	12.403	3,79	470	3,41	423	893
12. Müllers Burschen GbR, Müden-Ettenbüttel	84	Subzero	26	11.083	4,59	509	3,45	382	891
13. Müllers Burschen GbR, Müden-Ettenbüttel	Hildegard 125	Silver	22	11.966	3,99	478	3,44	412	890
14. Müllers Burschen GbR, Müden-Ettenbüttel	232	Gywer RDC	31	10.834	4,37	473	3,83	415	888
15. Müllers Burschen GbR, Müden-Ettenbüttel	Algate 75	Gamboa	22	13.008	3,49	454	3,32	432	886
16. Müllers Burschen GbR, Müden-Ettenbüttel	Arena 6	Darwin	24	11.872	4,05	481	3,39	403	884
17. Müllers Burschen GbR, Müden-Ettenbüttel	Laura 3	Snow RF	23	12.509	3,65	457	3,41	426	883
18. Heidmann GbR, A.S., Eicklingen-Klein Eicklingen	475	Slash	25	12.837	3,65	469	3,15	405	874
19. Müllers Burschen GbR, Müden-Ettenbüttel	Anka 15	Gigantix	23	11.852	3,85	456	3,51	416	872
20. Heidmann GbR, A.S., Eicklingen-Klein Eicklingen	482	Rodger	24	12.705	3,53	448	3,32	422	870
21. Heidmann GbR, A.S., Eicklingen-Klein Eicklingen	500	Sullivan	24	13.013	3,36	437	3,32	432	869
22. Kopmann GbR, Adenbüttel-Rolfsbüttel	845	Mirco	25	13.389	3,39	454	3,09	414	868
23. Heidmann GbR, A.S., Eicklingen-Klein Eicklingen	509	Pleasant	26	12.335	3,63	448	3,39	418	866
24. Müllers Burschen GbR, Müden-Ettenbüttel	Mainau 79	Bobest PP	21	12.588	3,42	431	3,44	433	864
25. Kopmann GbR, Adenbüttel-Rolfsbüttel	146	Mirco	24	11.831	3,90	461	3,37	399	860
26. Müllers Burschen GbR, Müden-Ettenbüttel	Maike 67	Merian PP	24	11.920	3,73	445	3,45	411	856
27. Müllers Burschen GbR, Müden-Ettenbüttel	Alabama 105	Hector PP	24	11.827	3,95	467	3,21	380	847
28. Müllers Burschen GbR, Müden-Ettenbüttel	Alki 19	Rapid	22	11.338	3,99	452	3,48	394	846
29. Müllers Burschen GbR, Müden-Ettenbüttel	281	Rapid	21	10.381	4,52	469	3,63	377	846
30. Müllers Burschen GbR, Müden-Ettenbüttel	Eva 89	Stylon RDC	22	13.427	3,21	431	3,07	412	843
31. Müllers Burschen GbR, Müden-Ettenbüttel	Mariechen 235	Travolta	21	12.704	3,34	424	3,27	415	839
32. Müllers Burschen GbR, Müden-Ettenbüttel	Berta 406	Starello	34	12.001	3,53	424	3,45	414	838
33. Müllers Burschen GbR, Müden-Ettenbüttel	Manti 188	Hector PP	22	12.129	3,44	417	3,45	419	836
34. Müllers Burschen GbR, Müden-Ettenbüttel	Maira 76	Snow RF	26	12.320	3,58	441	3,17	391	832
35. Kopmann GbR, Adenbüttel-Rolfsbüttel	841	Mirco	25	10.242	4,44	455	3,67	376	831
36. Heidmann GbR, A.S., Eicklingen-Klein Eicklingen	493	Pleasant	23	12.328	3,59	442	3,15	388	830
37. Müllers Burschen GbR, Müden-Ettenbüttel	Penelope 78	Merian PP	22	11.804	3,52	415	3,52	415	830
38. Kopmann GbR, Adenbüttel-Rolfsbüttel	843	Sandivo	24	12.971	3,39	440	3,00	389	829
39. Schumeier GbR, Lachendorf	Caren 61	Boy Red PP	27	10.445	4,15	433	3,78	395	828
40. Müllers Burschen GbR, Müden-Ettenbüttel	131	Timberlake	26	11.207	3,93	440	3,44	386	826
41. Müllers Burschen GbR, Müden-Ettenbüttel	246		21	11.565	3,76	435	3,37	390	825
42. Müllers Burschen GbR, Müden-Ettenbüttel	Frederike 311	Hector PP	20	11.165	3,94	440	3,44	384	824
43. Müllers Burschen GbR, Müden-Ettenbüttel	Walze 219	Stylon RDC	20	10.051	4,58	460	3,57	359	819
44. Müllers Burschen GbR, Müden-Ettenbüttel	Lia 189	Bobest PP	21	11.557	3,88	448	3,20	370	818
45. Müllers Burschen GbR, Müden-Ettenbüttel	Goldo 98	Rapid	22	11.746	3,76	442	3,19	375	817
46. Müllers Burschen GbR, Müden-Ettenbüttel	7	Sumo	26	11.736	3,76	441	3,20	376	817
47. Müllers Burschen GbR, Müden-Ettenbüttel	122	Durable	28	10.242	4,20	430	3,78	387	817
48. Müllers Burschen GbR, Müden-Ettenbüttel	21	Martin	26	12.144	3,58	435	3,14	381	816
49. Heidmann GbR, A.S., Eicklingen-Klein Eicklingen	514	Balex PP	23	12.667	3,24	411	3,17	401	812
50. Müllers Burschen GbR, Müden-Ettenbüttel	176	Sumo	25	12.187	3,31	403	3,34	407	810
51. Kopmann GbR, Adenbüttel-Rolfsbüttel	147	Mirco	26	10.932	4,02	440	3,38	369	809
52. Heidmann GbR, A.S., Eicklingen-Klein Eicklingen	508	Palace	23	10.255	4,37	448	3,52	361	809
53. Müllers Burschen GbR, Müden-Ettenbüttel	Ordula 401	Mowambo	26	11.836	3,50	414	3,33	394	808
54. Müllers Burschen GbR, Müden-Ettenbüttel	Bime 313	Travolta	20	10.339	4,12	426	3,66	378	804
55. Kopmann GbR, Adenbüttel-Rolfsbüttel	819	Dennis	26	12.977	3,12	405	3,06	397	802

Kontrollverein Thedinghausen

Die höchsten Herdenleistungen

Besitzer, Wohnort	Alter	Milch kg	Fett %	Fett kg	Eiw.%	Eiw.kg	F+E kg
Gruppe 2.0 - 49,9 Kühe							
1. Laakmann und Apmann GbR, Schwarme	60,6	10.281	4,40	453	3,42	352	804
2. Witte, Bernd, Thedinghausen-Dibbersen	61,1	9.792	4,14	405	3,63	355	761
3. Masemann KG, Martfeld-Hustedt	61,7	9.353	3,94	369	3,45	323	691
4. Esdohr, Hans-Dieter, Syke-Okel	58,6	9.231	3,91	361	3,31	306	667
Gruppe 50,0 - 99,9 Kühe							
1. Winter-Kruse & Sohn GbR, Anne, Emtinghausen-Bahlum	53,1	12.865	4,07	524	3,51	452	976
2. Stroteich GbR, Bruchhausen-Vilsen	62,6	10.838	3,99	432	3,41	370	802
3. Fahrenholz, Jürgen, Syke-Gödestorf	57,5	10.508	4,15	436	3,44	361	797
4. Stadtländer GbR, Emtinghausen	62,0	10.402	4,02	418	3,52	367	785
5. Wilkens, Jürgen, Thedinghausen-Ahsen	58,0	9.455	4,07	385	3,56	337	722
6. Büntemeyer GbR, Blender-Ritzenbergen	61,6	10.004	3,89	389	3,29	330	719
Gruppe 100,0 - 199,9 Kühe							
1. Milchhof Intschede GbR, Blender-Intschede	60,9	11.899	4,09	486	3,35	399	885
2. Fehsenfeld, Holger, Thedinghausen-Wulmstorf	52,0	11.239	4,08	458	3,52	395	853
3. Meyer, Hannes, Blender-Amedorf	57,9	11.089	4,22	468	3,46	384	852
4. Behlmer, Jürgen, Riede-Felde	57,3	10.813	4,18	452	3,44	372	824
5. Milchhof Bahlum KG, Emtinghausen-Bahlum	60,2	10.774	4,11	442	3,49	376	818
6. Milchhof Siemers KG, Riede	53,0	10.516	4,01	422	3,45	363	785
Gruppe über 200,0 Kühe							
1. GCV Milch KG, Riede-Felde	55,9	11.504	4,27	491	3,50	403	894
2. Schnakenberg, Jürgen, Grasberg-Wörpedorf	54,4	11.071	4,12	456	3,53	390	846
3. Fastenau, Jürgen, Martfeld	54,8	10.853	4,11	446	3,52	382	829
4. Wortmann KG, Reiner, Thedinghausen-Beppen	58,4	10.954	4,06	445	3,44	377	822
5. Hof Fabersheide Thölke KG, Emtinghausen	57,5	11.026	3,91	431	3,43	379	810
6. Ellmers, Carsten, Verden-Rieda	60,8	9.787	3,96	387	3,47	339	727
7. Weser KG, Thedinghausen	68,4	9.692	4,18	405	3,31	321	726

Die höchsten Lebensleistungen

Besitzer, Wohnort	Kuhname	Vater	Abk.	Milch kg	Fett %	Fett kg	Eiw.%	Eiw.kg	F+E kg
1. Wortmann KG, Reiner, Thedinghausen-Beppen	Heister 49	Dominator	9	136.449	3,36	4579	3,23	4401	8980
2. Milchhof Bahlum KG, Emtinghausen-Bahlum	Reda 10	Samburu	10	120.950	3,25	3936	3,10	3750	7686
3. Ellmers, Carsten, Verden-Rieda	5	Malpas	9	120.365	3,54	4258	3,19	3838	8096
4. Hof Fabersheide Thölke KG, Emtinghausen	Hanny 290	Ravino	11	118.199	3,71	4389	3,27	3862	8251
5. Fastenau, Jürgen, Martfeld	+ Adda 499	Ramos	9	116.105	4,12	4783	3,52	4086	8869
6. Fehsenfeld, Holger, Thedinghausen-Wulmstorf	Momo 95	Ashlar	11	115.987	3,89	4513	3,31	3834	8347
7. Wortmann KG, Reiner, Thedinghausen-Beppen	+ Pia 269	Jeeves	9	114.735	4,24	4862	3,44	3942	8804
8. Schnakenberg, Jürgen, Grasberg-Wörpedorf	+ 110	NOG Junit	12	114.732	4,41	5054	3,70	4240	9294
9. Meyer, Hannes, Blender-Amedorf	Bime 75	Eight	8	112.350	3,17	3564	3,31	3717	7281
10. Wortmann KG, Reiner, Thedinghausen-Beppen	Carmen 291	Ramos	10	107.992	4,80	5189	3,42	3689	8878
11. Wortmann KG, Reiner, Thedinghausen-Beppen	Bebra 124	Eroyal	6	106.825	2,93	3128	2,82	3010	6138
12. GCV Milch KG, Riede-Felde	56	Malpas	9	106.697	3,76	4015	3,48	3712	7727
13. Fehsenfeld, Holger, Thedinghausen-Wulmstorf	+ Malaga 49	Beart	7	104.002	3,65	3795	3,32	3454	7249
14. Milchhof Intschede GbR, Blender-Intschede	+ Maja 422	Samuelo	8	103.907	3,66	3799	3,00	3114	6913
15. GCV Milch KG, Riede-Felde	378	ALH Duke	7	103.236	3,61	3731	3,49	3599	7330
16. Witte, Bernd, Thedinghausen-Dibbersen	Anja	Malpas	9	102.747	3,33	3423	3,30	3389	6812
17. Hof Fabersheide Thölke KG, Emtinghausen	+ Liana 125	Leko	8	101.727	3,45	3512	3,24	3291	6803
18. Milchhof Bahlum KG, Emtinghausen-Bahlum	+ 122	Jango	9	100.449	4,08	4101	3,53	3549	7650
19. Hof Fabersheide Thölke KG, Emtinghausen	+ Lieselotte 161	Leko	9	99.826	3,86	3857	3,47	3465	7322
20. GCV Milch KG, Riede-Felde	269	Björk	5	98.087	4,17	4090	3,38	3312	7402
21. Hof Fabersheide Thölke KG, Emtinghausen	+ 298	Bemd	7	97.799	3,79	3703	3,43	3355	7058
22. Milchhof Intschede GbR, Blender-Intschede	Sunny 901	Jadon	7	97.560	3,43	3345	3,10	3029	6374
23. Hof Fabersheide Thölke KG, Emtinghausen	Joana 321	Samburu	7	97.306	3,41	3320	3,34	3247	6567
24. GCV Milch KG, Riede-Felde	+ 494	Milenko	7	97.302	3,80	3701	3,20	3114	6815
25. GCV Milch KG, Riede-Felde	365	Pioneer	8	95.415	3,74	3565	3,30	3151	6716
26. Masemann KG, Martfeld-Hustedt	+ Adora	Goldtime	6	94.891	4,43	4204	3,58	3395	7599
27. GCV Milch KG, Riede-Felde	+ 295	Malpas	9	94.121	3,73	3515	3,63	3420	6935
28. Stroteich GbR, Bruchhausen-Vilsen	+ Senta 71	Samburu	8	94.085	3,61	3395	3,18	2992	6387
29. GCV Milch KG, Riede-Felde	488	Samburu	8	94.079	4,04	3801	3,45	3244	7045
30. Winter-Kruse & Sohn GbR, Anne, Emtinghausen-Bahlum	Lisa 58	Suran	6	93.832	3,81	3573	3,26	3057	6630
31. Behlmer, Jürgen, Riede-Felde	Sandra 55	Mergim	9	93.531	4,33	4054	3,39	3170	7224
32. Milchhof Bahlum KG, Emtinghausen-Bahlum	Riana 34	Ernesto	8	92.811	3,71	3444	3,26	3026	6470

Die höchsten 305-Tage-Leistungen

Besitzer, Wohnort	Kuhname	Vater	La.	Milch kg	Fett %	Fett kg	Eiw.%	Eiw.kg	F+E kg
1. Winter-Kruse & Sohn GbR, Anne, Emtinghausen-Bahlum	Rera 74	Barkeeper	3	14.059	5,06	711	3,78	531	1242
2. Milchhof Intschede GbR, Blender-Intschede	Wiebke 263	Santana	4	15.714	4,52	710	3,27	514	1224
3. Wortmann KG, Reiner, Thedinghausen-Beppen	Adula 60	Sylvert	3	15.805	4,13	652	3,47	549	1201
4. GCV Milch KG, Riede-Felde	159	Ghillie	2	14.392	4,82	694	3,52	507	1201
5. GCV Milch KG, Riede-Felde	394		4	15.929	4,08	650	3,44	548	1198
6. GCV Milch KG, Riede-Felde	257		5	16.442	3,94	648	3,27	537	1185
7. Milchhof Intschede GbR, Blender-Intschede	Josefine 357	Ed Red PP	3	15.765	4,08	644	3,43	541	1185
8. Winter-Kruse & Sohn GbR, Anne, Emtinghausen-Bahlum	Lila 35	Bellarabi	4	16.385	3,88	635	3,34	547	1182
9. GCV Milch KG, Riede-Felde	392	Ignition	2	14.011	4,91	688	3,48	487	1175
10. GCV Milch KG, Riede-Felde	275		2	14.626	4,25	622	3,70	541	1163
11. Milchhof Intschede GbR, Blender-Intschede	Jolly 227	Goaway	5	15.966	4,11	657	3,05	487	1144
12. Milchhof Intschede GbR, Blender-Intschede	Malea 177	Mulino	5	16.920	3,65	618	3,10	524	1142
13. GCV Milch KG, Riede-Felde	647	AltaCosmo	3	15.490	4,13	639	3,21	497	1136
14. Winter-Kruse & Sohn GbR, Anne, Emtinghausen-Bahlum	Burgi 66	Travolta	4	16.504	3,60	594	3,28	541	1135
15. Schnakenberg, Jürgen, Grasberg-Wörpedorf	65	Snow RF	3	14.245	4,67	665	3,29	468	1133
16. GCV Milch KG, Riede-Felde	572	Dolph	4	15.348	3,96	608	3,36	516	1124
17. Schnakenberg, Jürgen, Grasberg-Wörpedorf	184	Beart	4	12.210	5,27	643	3,92	479	1122
18. GCV Milch KG, Riede-Felde	267	Hotshot	3	14.562	4,24	618	3,43	499	1117
19. Winter-Kruse & Sohn GbR, Anne, Emtinghausen-Bahlum	Benna 16	Backstage	3	14.342	4,14	594	3,65	523	1117
20. Fastenau, Jürgen, Martfeld	Rommi 483	Apoll P	4	15.419	3,89	600	3,35	516	1116
21. Milchhof Bahlum KG, Emtinghausen-Bahlum	Aika 129	Missan	3	15.460	3,86	596	3,34	517	1113
22. Wortmann KG, Reiner, Thedinghausen-Beppen	Orsa 212	Lendary	4	14.581	4,38	639	3,25	474	1113
23. Milchhof Intschede GbR, Blender-Intschede	Ella 231	Ashlar	4	16.171	3,83	619	3,04	492	1111
24. Milchhof Intschede GbR, Blender-Intschede	Ani 260	Bellarabi	4	15.428	4,11	634	3,09	476	1110
25. GCV Milch KG, Riede-Felde	557	Hotshot	3	13.075	4,86	636	3,63	474	1110
26. GCV Milch KG, Riede-Felde	530	Mawell	5	15.655	3,83	599	3,24	508	1107
27. Wortmann KG, Reiner, Thedinghausen-Beppen	Cathy 104	Milton	4	15.622	3,73	582	3,34	521	1103
28. Wortmann KG, Reiner, Thedinghausen-Beppen	Trine 1	Battlecry	4	12.910	4,78	617	3,76	486	1103
29. GCV Milch KG, Riede-Felde	426	Norman PP	3	15.070	4,11	619	3,19	481	1100
30. GCV Milch KG, Riede-Felde	529		3	14.499	4,12	598	3,46	502	1100
31. GCV Milch KG, Riede-Felde	73	AltaWishin	3	13.690	4,35	596	3,67	503	1099
32. Milchhof Intschede GbR, Blender-Intschede	Eisblume 269	Bellarabi	3	14.944	4,16	621	3,19	477	1098
33. GCV Milch KG, Riede-Felde	200	Ghillie	3	13.015	4,73	615	3,68	479	1094
34. Wortmann KG, Reiner, Thedinghausen-Beppen	Paloma 357	Macarius	3	13.811	4,41	609	3,50	484	1093
35. Wortmann KG, Reiner, Thedinghausen-Beppen	Dana 115	Supercup	2	13.408	4,27	573	3,88	520	1093
36. GCV Milch KG, Riede-Felde	80	Ghillie	2	12.743	5,05	643	3,53	450	1093
37. Wortmann KG, Reiner, Thedinghausen-Beppen	Cilja 235	Spitfire	2	12.419	4,84	601	3,96	492	1093
38. Milchhof Intschede GbR, Blender-Intschede	Delfi 255	Beart	3	17.364	3,24	563	3,05	529	1092
39. GCV Milch KG, Riede-Felde	582	Altahotrod	2	14.031	4,29	602	3,47	487	1089
40. Fastenau, Jürgen, Martfeld	Rubina 435	Casual	4	15.584	3,42	533	3,56	555	1088
41. GCV Milch KG, Riede-Felde	562	AltaRockit	2	13.071	4,76	622	3,57	466	1088
42. Milchhof Intschede GbR, Blender-Intschede	Wenke 21	Bobell	7	14.443	4,20	607	3,31	478	1085
43. Meyer, Hannes, Blender-Amedorf	Burga 14	Eino	5	14.340	4,09	586	3,48	499	1085
44. GCV Milch KG, Riede-Felde	706	Fanatic	4	14.111	4,44	627	3,25	458	1085
45. Fehsenfeld, Holger, Thedinghausen-Wulmstorf	Missi 84	Big Power	4	13.385	4,33	580	3,77	504	1084
46. Fastenau, Jürgen, Martfeld	Lamana 455	Snow RF	4	13.892	4,33	602	3,46	481	1083
47. GCV Milch KG, Riede-Felde	688	Feature	3	15.979	3,62	579	3,15	503	1082
48. Milchhof Intschede GbR, Blender-Intschede	Rosalinde 266	Bellarabi	3	15.097	3,78	571	3,37	509	1080
49. GCV Milch KG, Riede-Felde	205	AltaRockit	3	14.646	4,21	617	3,16	463	1080
50. GCV Milch KG, Riede-Felde	148		4	14.018	4,20	589	3,50	491	1080
51. GCV Milch KG, Riede-Felde	302	Bangard	5	12.583	4,70	592	3,88	488	1080
52. GCV Milch KG, Riede-Felde	551		3	14.230	4,20	597	3,39	482	1079
53. Schnakenberg, Jürgen, Grasberg-Wörpedorf	69	Baldur	2	12.880	4,57	589	3,78	487	1076
54. GCV Milch KG, Riede-Felde	850	AltaRockit	3	14.146	3,98	563	3,61	511	1074
55. Wortmann KG, Reiner, Thedinghausen-Beppen	Lutzi 137	Federal	3	12.890	4,60	593	3,73	481	1074

Die höchsten Färsenlaktationen

Besitzer, Wohnort	Kuhname	Vater	EKA	Milch kg	Fett %	Fett kg	Eiw.%	Eiw.kg	F+E kg
1. GCV Milch KG, Riede-Felde	733	AltaToohot	27	11.904	4,53	539	3,41	406	945
2. GCV Milch KG, Riede-Felde	731	AltaFriday	25	11.153	4,71	525	3,72	415	940
3. Winter-Kruse & Sohn GbR, Anne, Emtinghausen-Bahlum	Benna 36	Gywer RDC	26	12.224	4,20	513	3,44	421	934
4. GCV Milch KG, Riede-Felde	553	Visionary	30	13.349	3,80	507	3,19	426	933
5. Wortmann KG, Reiner, Thedinghausen-Beppen	Elsa 337	Crown-Red	25	11.847	4,33	513	3,51	416	929
6. Wortmann KG, Reiner, Thedinghausen-Beppen	Carol 262	Stück PP	26	10.980	5,00	549	3,46	380	929
7. Winter-Kruse & Sohn GbR, Anne, Emtinghausen-Bahlum	Bummel 6	Merian PP	23	12.009	4,23	508	3,50	420	928
8. Winter-Kruse & Sohn GbR, Anne, Emtinghausen-Bahlum	Blondi 4	Gywer RDC	23	13.698	3,50	480	3,26	446	926
9. Wortmann KG, Reiner, Thedinghausen-Beppen	Ritha 17	Gywer RDC	29	12.508	3,83	479	3,45	431	910
10. Schnakenberg, Jürgen, Grasberg-Wörpedorf	240	Gin Tonic	22	11.530	4,37	504	3,51	405	909
11. Stroteich GbR, Bruchhausen-Vilsen	Lisette 22		25	12.883	3,73	480	3,31	427	907
12. Behlmer, Jürgen, Riede-Felde	Tori 83	Gigantix	28	12.694	3,88	492	3,21	408	900
13. Fastenau, Jürgen, Martfeld	Sissi 43	Axminster	31	11.407	4,32	493	3,56	406	899
14. Stroteich GbR, Bruchhausen-Vilsen	Rena 29	Supercup	28	12.101	3,87	468	3,55	430	898
15. Wortmann KG, Reiner, Thedinghausen-Beppen	Olinde 186	Meryguy	26	12.679	3,79	480	3,27	415	895
16. Fehsenfeld, Holger, Thedinghausen-Wulmstorf	Wilhelmine 75	Gymnast	27	12.181	4,03	491	3,32	404	895
17. Fastenau, Jürgen, Martfeld	Hanni 77	Avance-Red	30	10.636	4,85	516	3,54	377	893
18. Wortmann KG, Reiner, Thedinghausen-Beppen	Xanta 98	Gywer RDC	24	11.053	4,50	497	3,55	392	889
19. Wortmann KG, Reiner, Thedinghausen-Beppen	Dante 307	Gywer RDC	24	13.911	3,33	463	3,00	418	881
20. Fastenau, Jürgen, Martfeld	Lokid 68	Ramazotti	30	12.218	3,81	465	3,40	416	881
21. Winter-Kruse & Sohn GbR, Anne, Emtinghausen-Bahlum	Renke 49	Gywer RDC	23	11.860	4,17	494	3,25	385	879
22. GCV Milch KG, Riede-Felde	702	Ignition	26	11.015	4,55	501	3,43	378	879
23. Winter-Kruse & Sohn GbR, Anne, Emtinghausen-Bahlum	Resa 68	Extremo	23	10.910	4,41	481	3,62	395	876
24. Fahrenholz, Jürgen, Syke-Gödestorf	Ella 89	Spitfire	32	11.332	4,08	462	3,63	411	873
25. Fahrenholz, Jürgen, Syke-Gödestorf	Hatice 9	Jazz	32	11.361	4,28	486	3,40	386	872
26. GCV Milch KG, Riede-Felde	548	AltaRockit	35	11.921	3,77	450	3,50	417	867
27. Winter-Kruse & Sohn GbR, Anne, Emtinghausen-Bahlum	Traube 21	Merian PP	22	10.591	4,29	454	3,90	413	867
28. Fastenau, Jürgen, Martfeld	Marina 125	Bellroy	24	11.768	3,76	443	3,59	423	866
29. Fastenau, Jürgen, Martfeld	Mamie 16	Starello	32	12.274	3,60	442	3,43	421	863
30. GCV Milch KG, Riede-Felde	92	AltaFriday	23	10.380	4,59	476	3,71	385	861
31. Fastenau, Jürgen, Martfeld	Otilje 94	Keith	25	11.705	3,89	455	3,44	403	858
32. Fehsenfeld, Holger, Thedinghausen-Wulmstorf	Marina 79	Gigantix	24	11.796	3,93	463	3,33	393	856
33. Behlmer, Jürgen, Riede-Felde	Anni 35	Spitfire	30	11.752	3,97	466	3,32	390	856
34. Fastenau, Jürgen, Martfeld	Helga 76	Spitfire	30	11.795	3,87	457	3,37	397	854
35. Behlmer, Jürgen, Riede-Felde	Nutella 135	Spitfire	26	11.089	4,29	476	3,40	377	853
36. Behlmer, Jürgen, Riede-Felde	Rachel 98	Topstone	28	9.838	4,83	475	3,84	378	853
37. Hof Fabersheide Thölke KG, Emtinghausen	354	Intercity	27	12.277	3,70	454	3,24	398	852
38. GCV Milch KG, Riede-Felde	97	AltaAmulet	28	10.518	4,54	477	3,56	374	851
39. Wortmann KG, Reiner, Thedinghausen-Beppen	Rotella 342	Arino Red	27	12.525	3,75	470	3,03	379	849
40. Ellmers, Carsten, Verden-Rieda	252	Topstone	23	11.537	4,07	470	3,29	379	849
41. GCV Milch KG, Riede-Felde	564	Ignition	27	10.074	4,93	497	3,48	351	848
42. Wortmann KG, Reiner, Thedinghausen-Beppen	Pinora 23	Stück PP	27	10.090	5,00	504	3,40	343	847
43. Ellmers, Carsten, Verden-Rieda	147	Flicflac	25	10.330	4,43	458	3,76	388	846
44. Milchhof Intschede GbR, Blender-Intschede	Willa 457	Goaway	24	12.762	3,64	465	2,96	378	843
45. Winter-Kruse & Sohn GbR, Anne, Emtinghausen-Bahlum	Meid 43	Spitfire	23	11.575	4,07	471	3,21	371	842
46. Schnakenberg, Jürgen, Grasberg-Wörpedorf	35	Discover	23	10.193	4,58	467	3,66	373	840
47. Fastenau, Jürgen, Martfeld	Tori 69	Level One	32	11.644	3,92	457	3,25	379	836
48. Fehsenfeld, Holger, Thedinghausen-Wulmstorf	Daria 69	Spitfire	25	11.250	4,03	453	3,40	382	835
49. Fastenau, Jürgen, Martfeld	Baccara 26	Bestday	28	10.848	4,08	443	3,61	392	835
50. Fastenau, Jürgen, Martfeld	Hella 83	Red Mist	25	10.489	4,16	436	3,80	399	835
51. Behlmer, Jürgen, Riede-Felde	Ami 92	Gywer RDC	31	11.764	3,78	445	3,31	389	834
52. Fastenau, Jürgen, Martfeld	Tony 75		33	10.950	3,98	436	3,63	397	833
53. Winter-Kruse & Sohn GbR, Anne, Emtinghausen-Bahlum	Micki 47	Gywer RDC	29	10.302	4,34	447	3,75	386	833
54. Behlmer, Jürgen, Riede-Felde	Nora 69	Keith	29	11.360	3,86	438	3,47	394	832
55. GCV Milch KG, Riede-Felde	377	AltaKarma	27	10.171	4,61	469	3,55	361	830